

Medeltemperaturer / Max / Min

● Kyleff med °C
 ● Dygns med °C
 ▲ Temp Max
 ● Temp Min
 — Temperatur

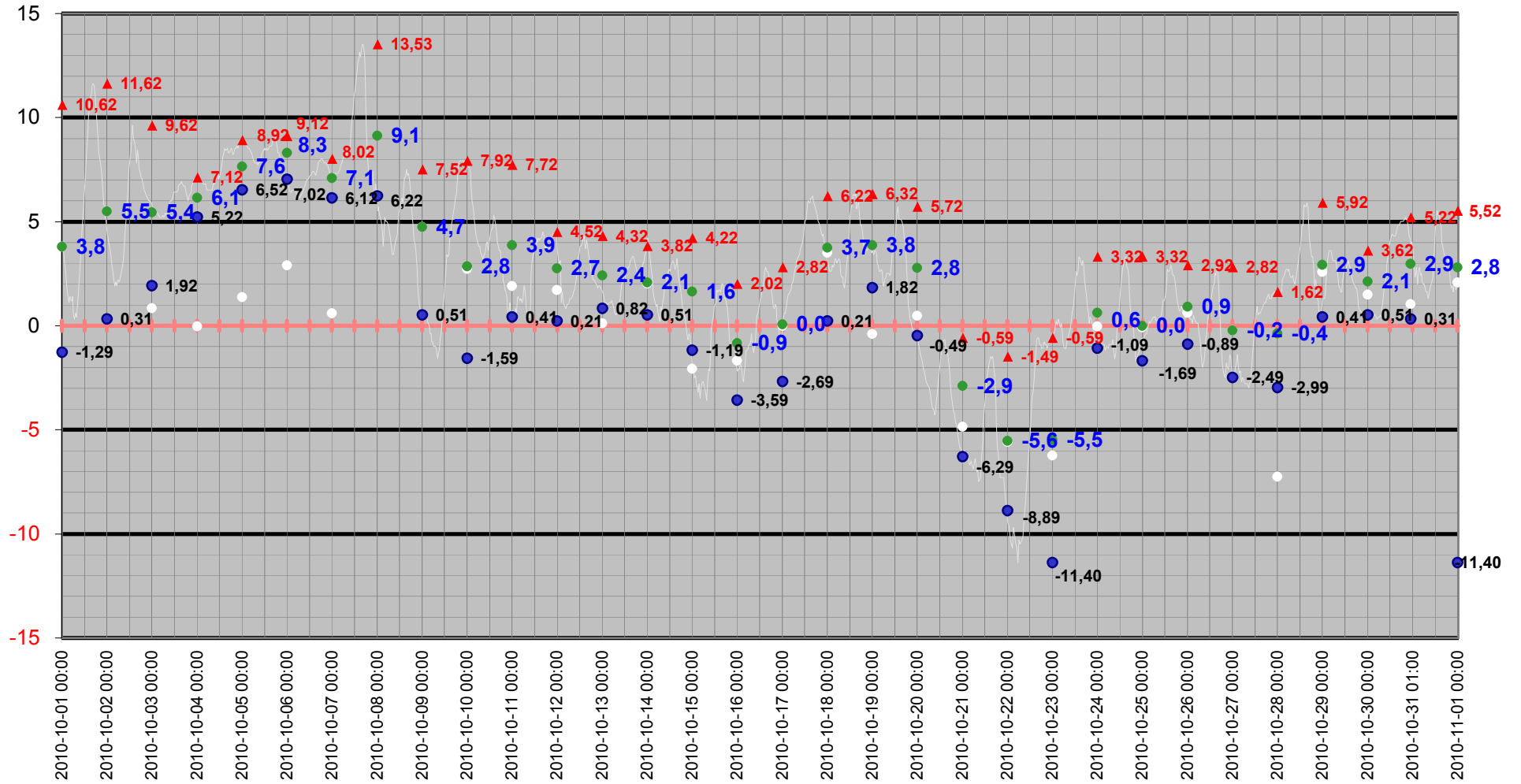

Medeltemperatur

□ Kyleff med °C ● Dygns med °C — Temperatur °C — Kyleffekt °C

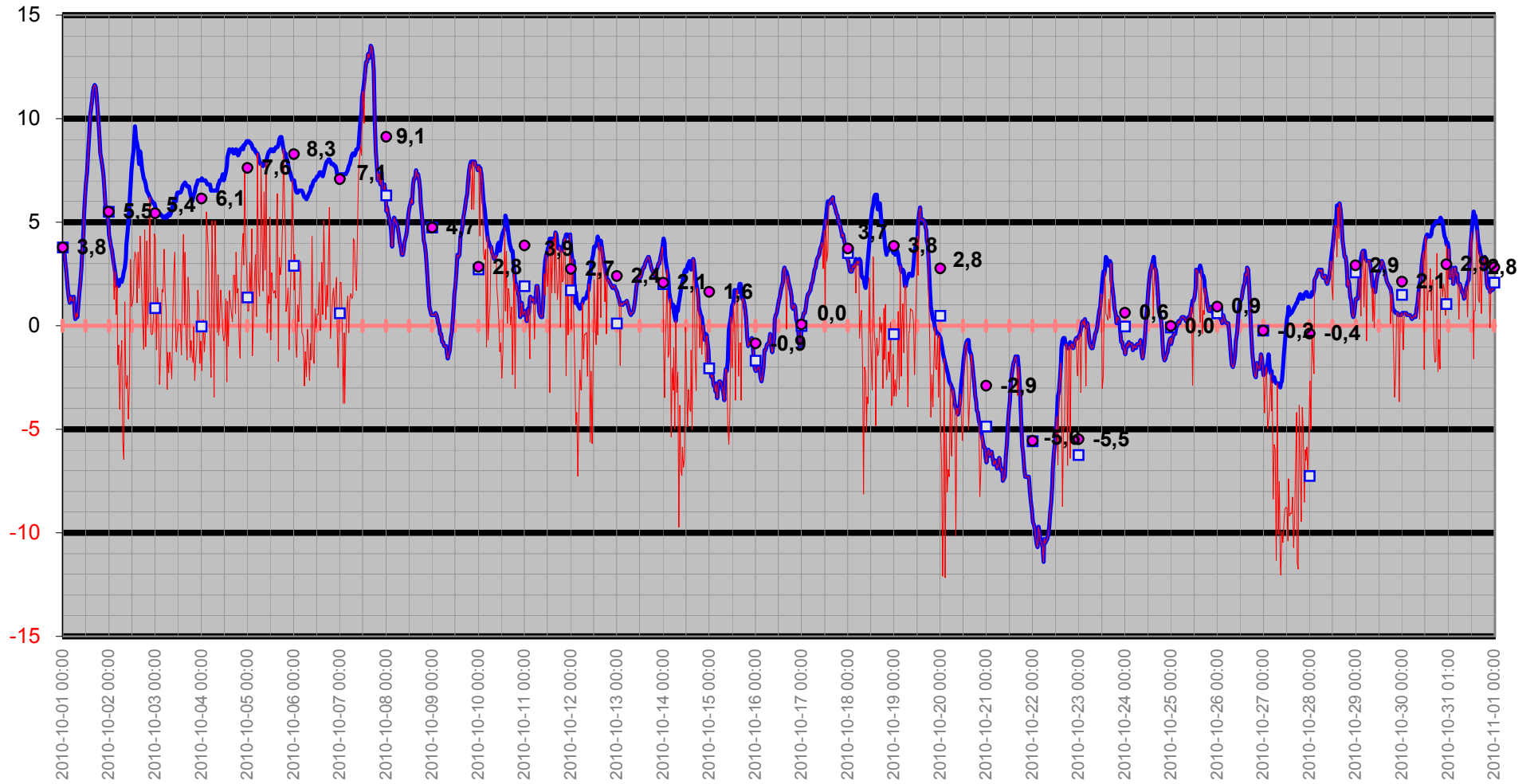

Temperatur/Vindby

Temp Ute °C
Vindby m/s

— Vindby m/s — Temp ute °C ◊ Vindrikt °

Vindriktning °

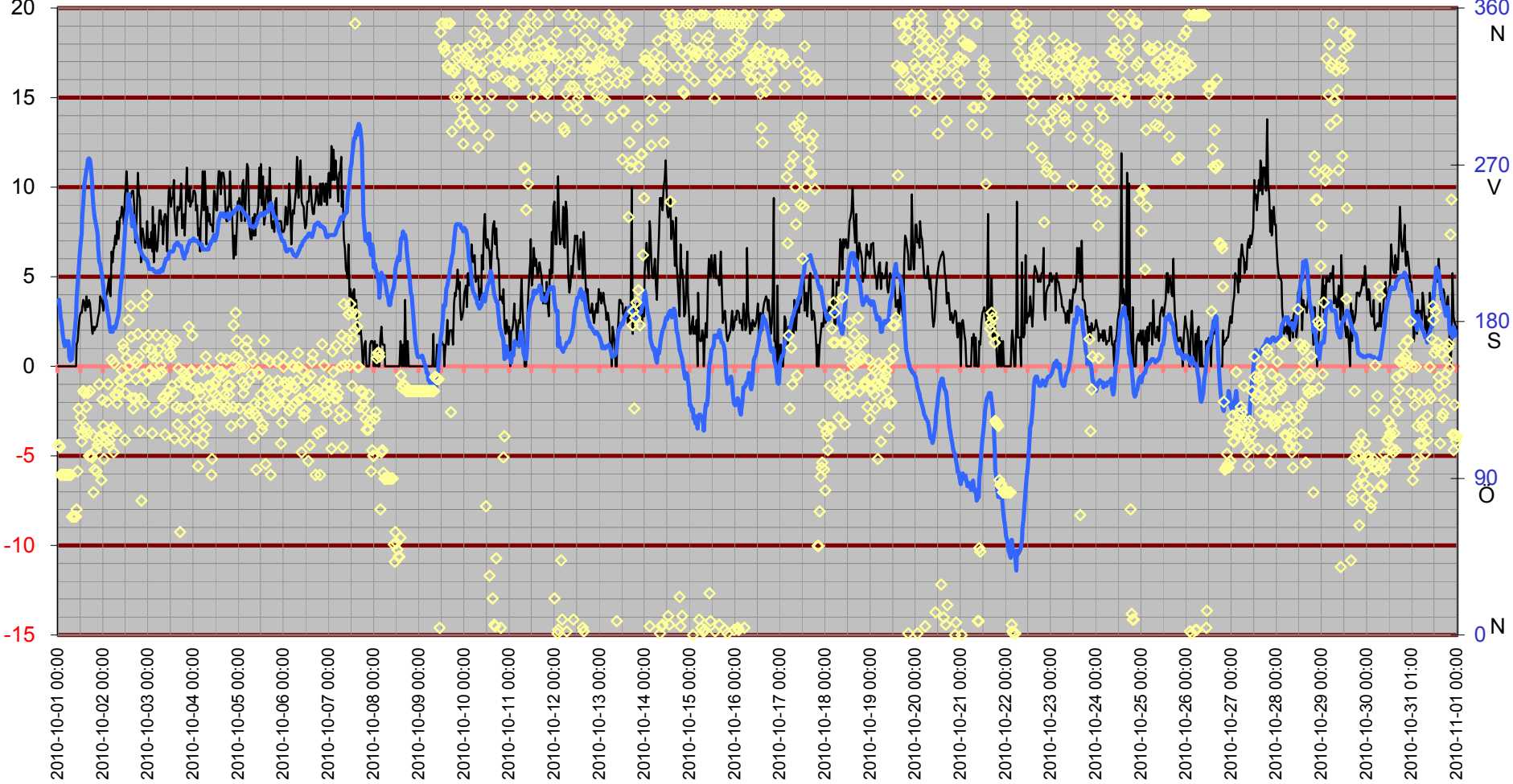

Inne

Temp inne °C

Vindby m/s

Temp in °C — Vindby m/s — Temp ute °C — Fukt inne Rh%

Rh % inne

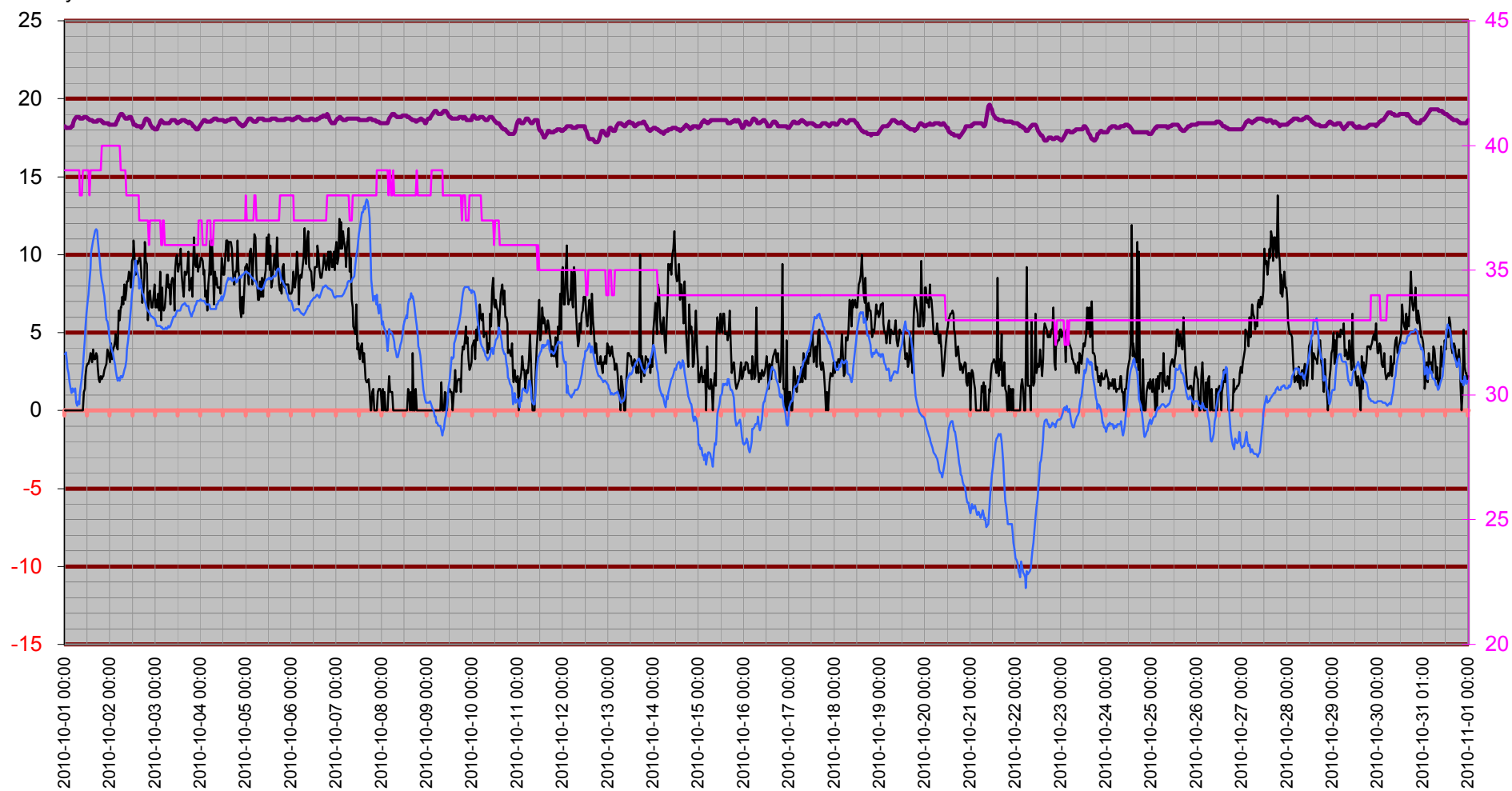

Temperatur inne

Temp in °C

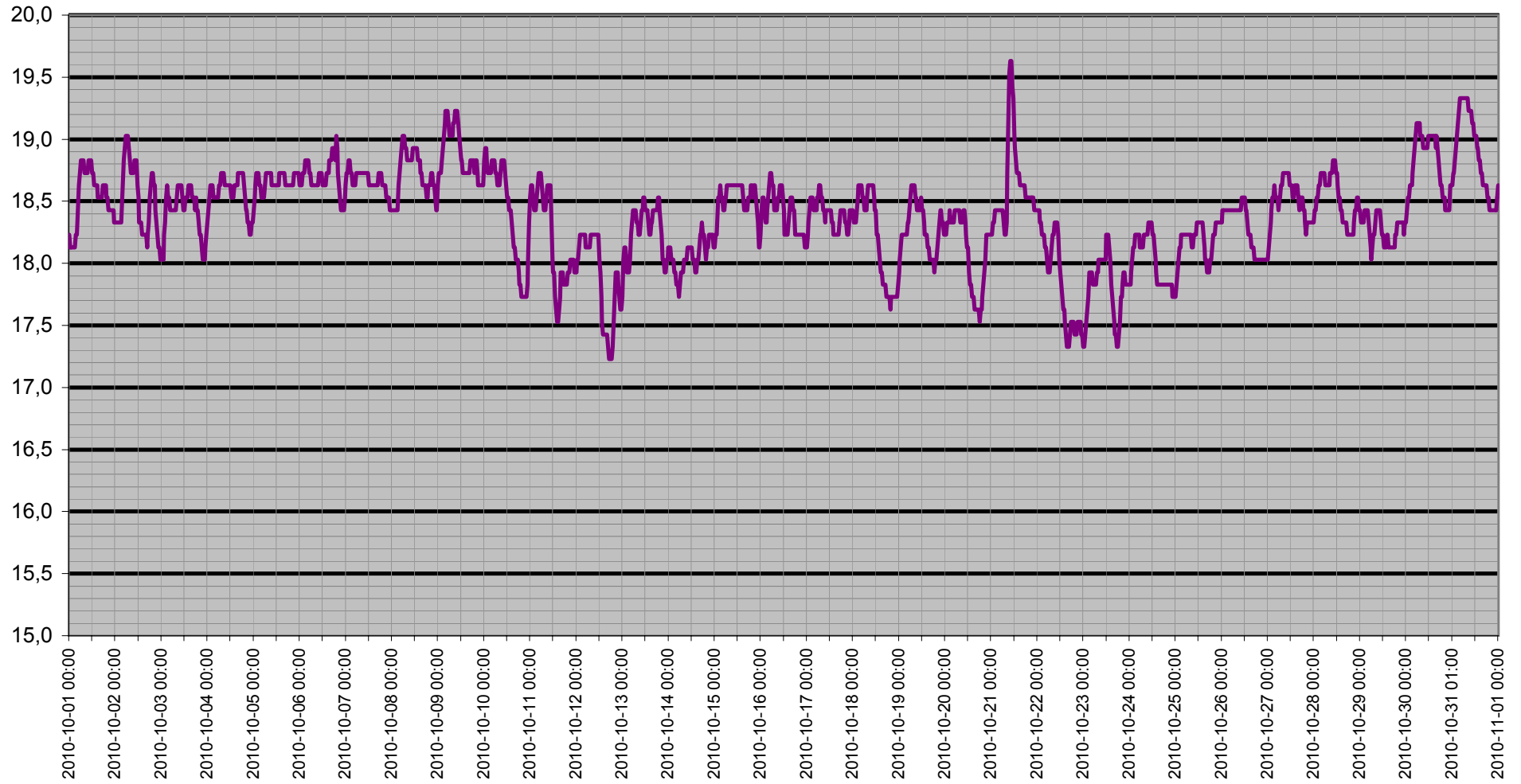

Dagpunkt/Temperatur

Vindhast m/s Daggp °C Temp ute °C Fukt ute Rh%

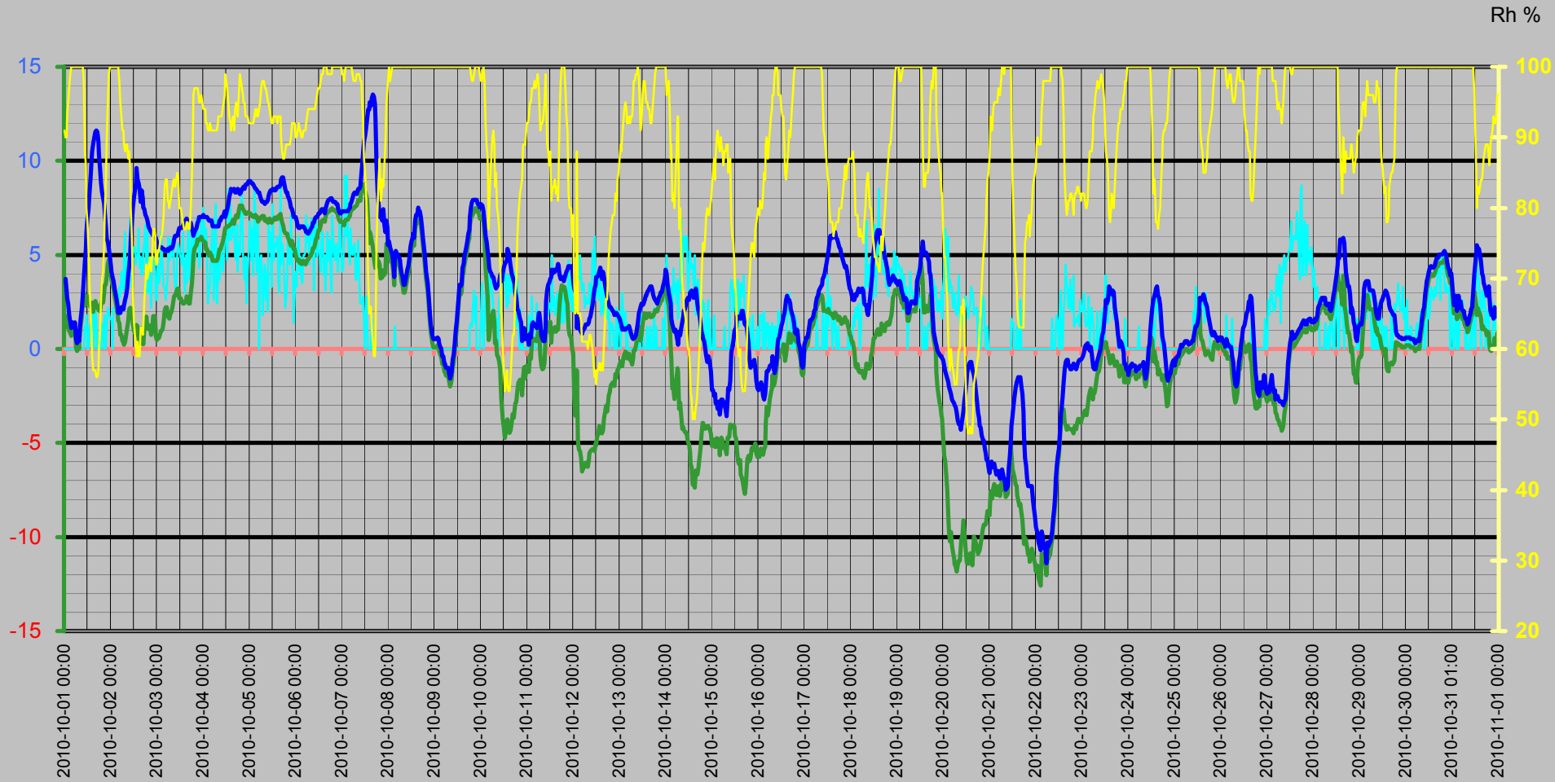

Vinddata

Vindhastighet m/s
Vindby m/s

Vindhast m/s — Vindby m/s ◊ Vindrikt ° — Fukt ute Rh%

Vindriktning °
Rh %

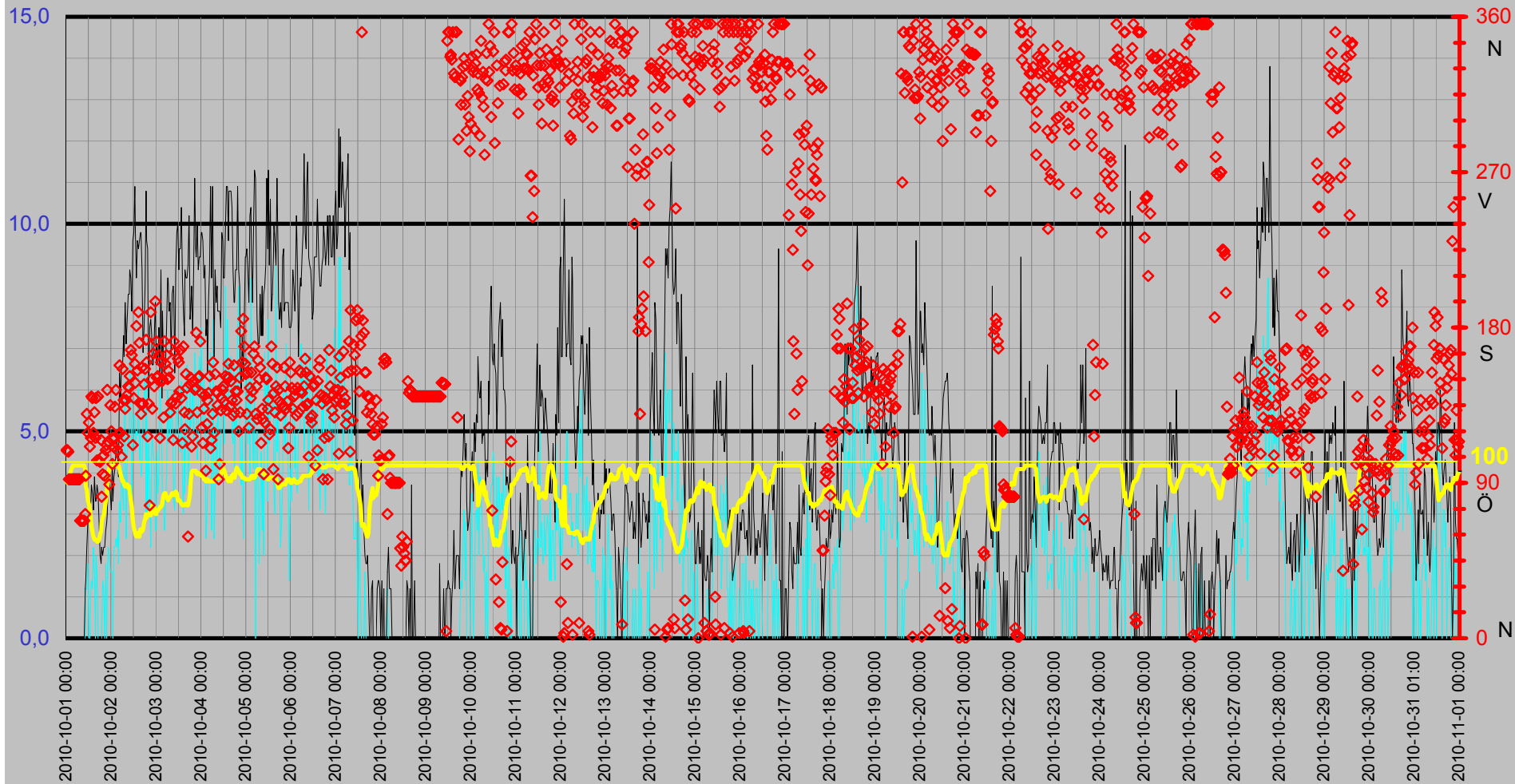

Luftfukt Kyleffekt Temp Vind Medeltemperatur

Temp °C
Vind m/s

● Dygns med °C Vindhast m/s Kyleffekt °C Temp ute °C Fukt ute Rh%

Rh %

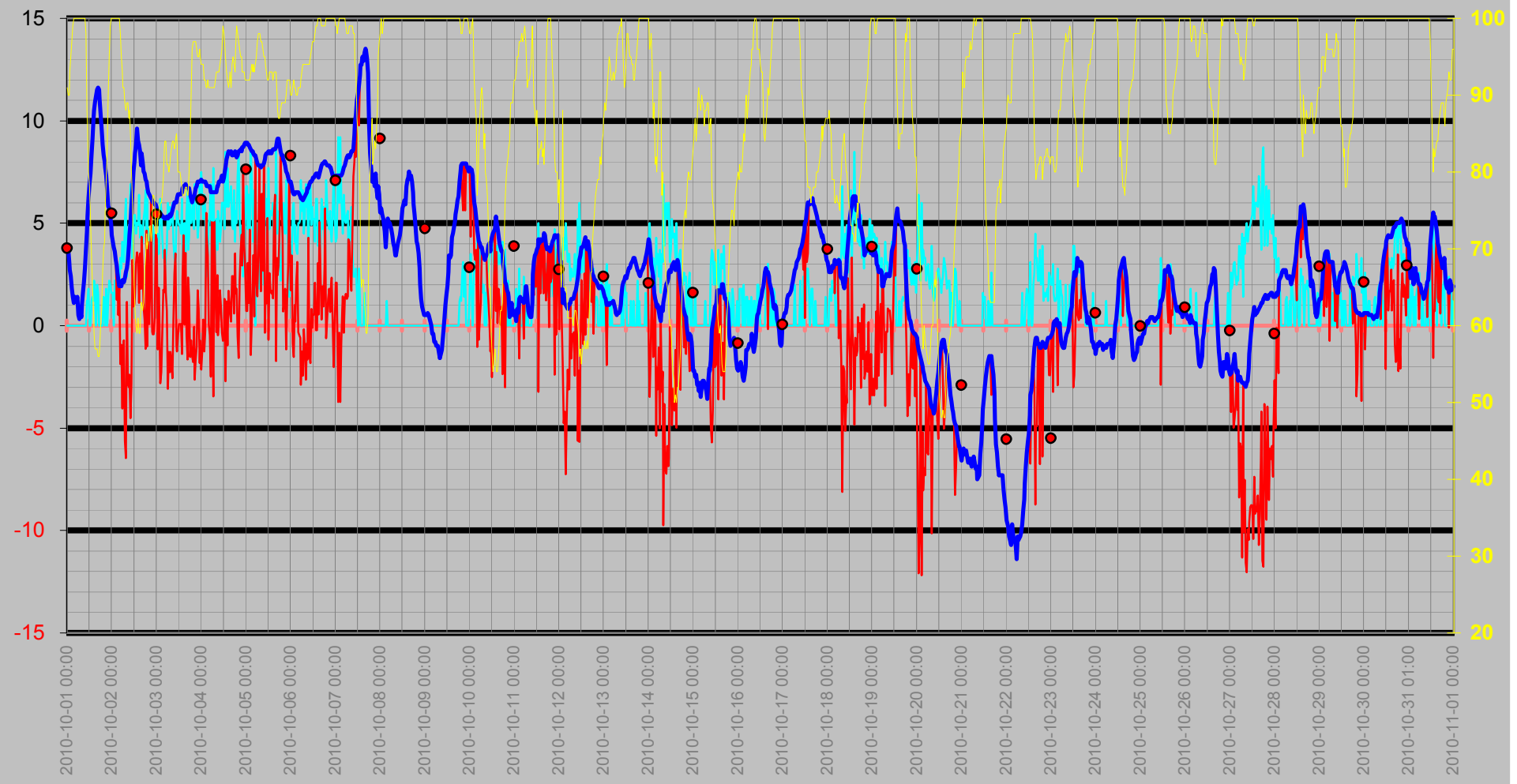

Nederbörd

DagRegn/Temp

— Nederb./dygn mm — Temp ute °C ◆ Nb.std tid 7.00-6.59 — Nb. Mån mm

Regn
Månad

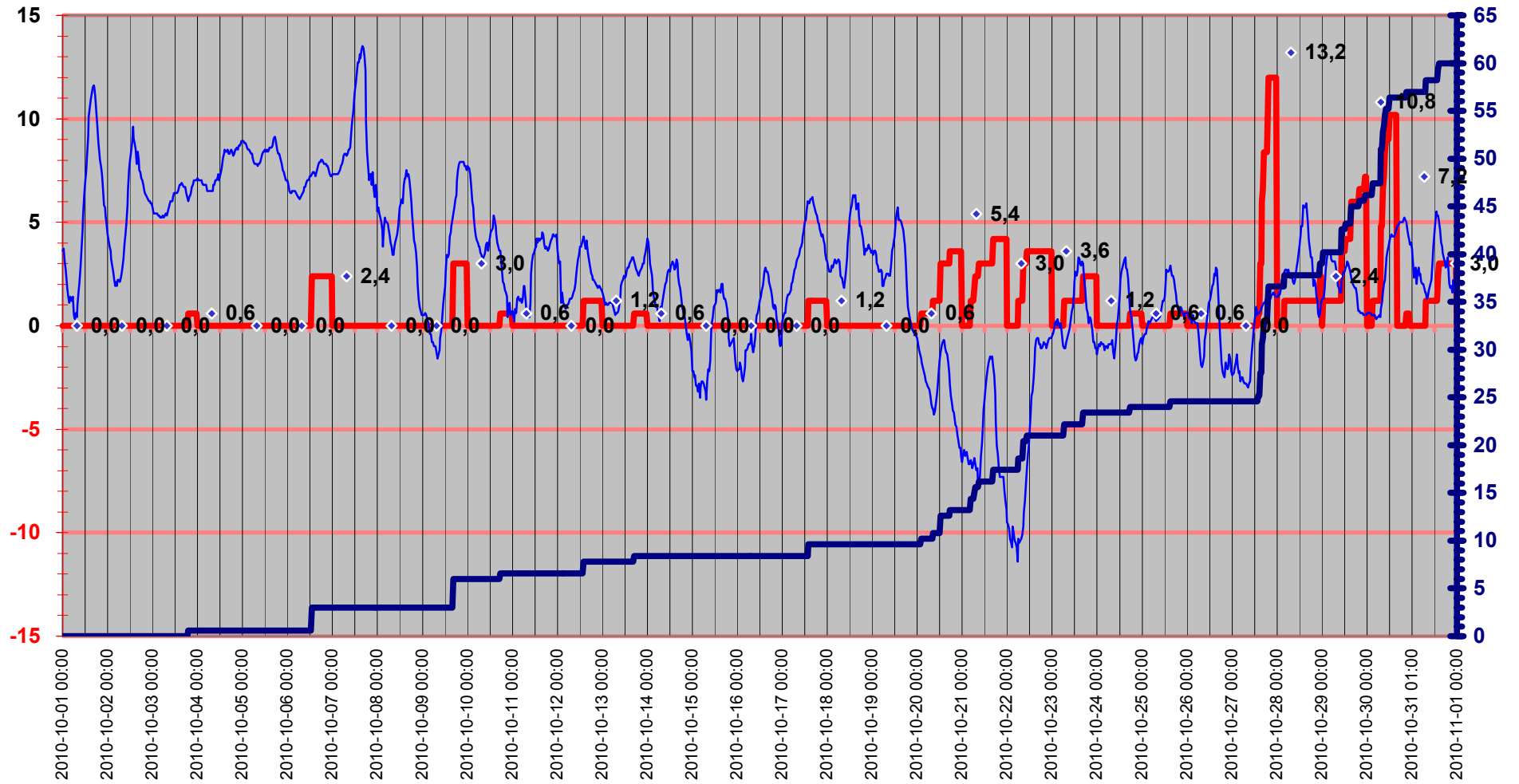

Luftryck/Nederbörd

—◆— Luftryck mbar —▲— Nederb./dygn mm ▲ Nb.std tid 7.00-6.59

Luftryck

Nederbörd

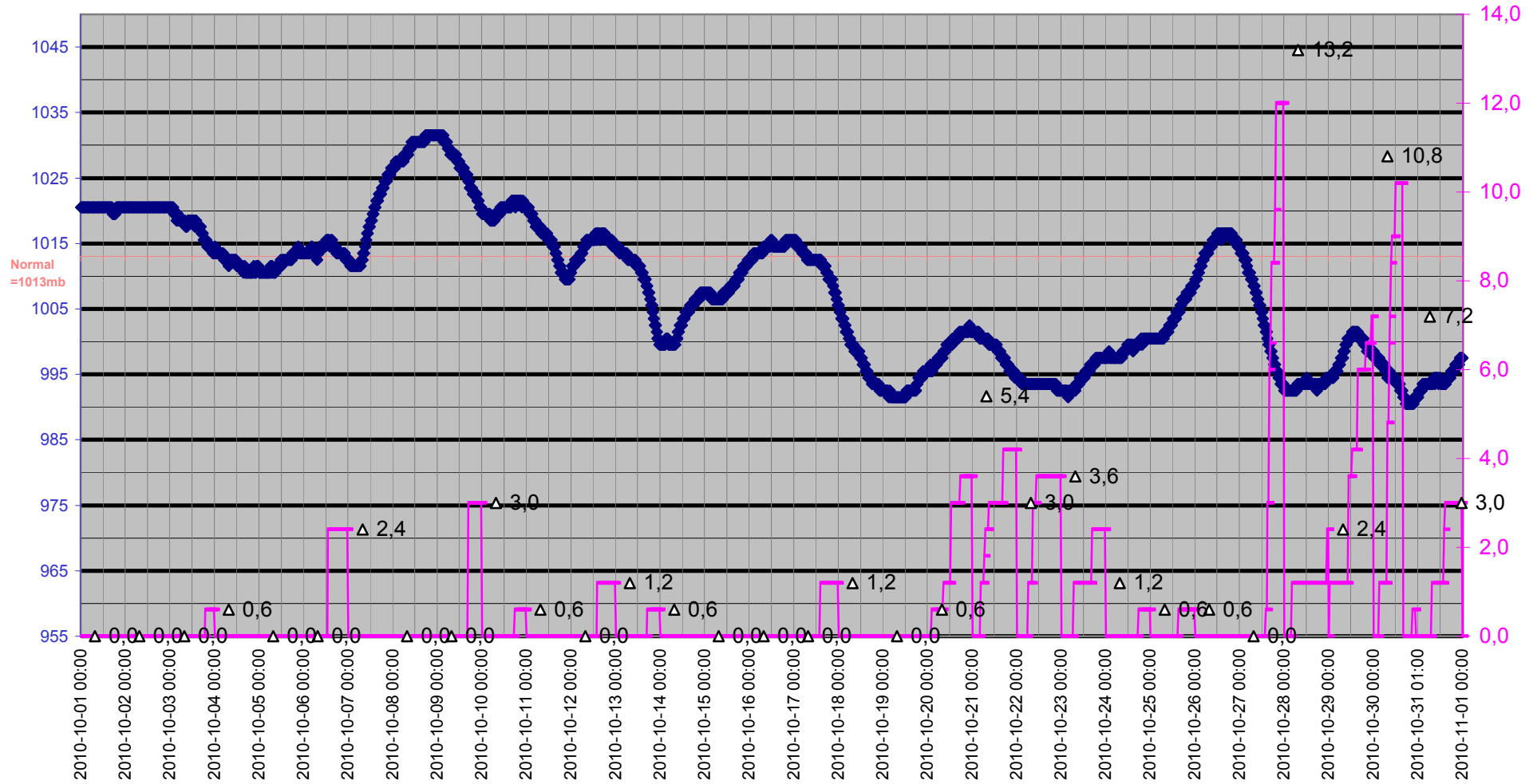

Grund

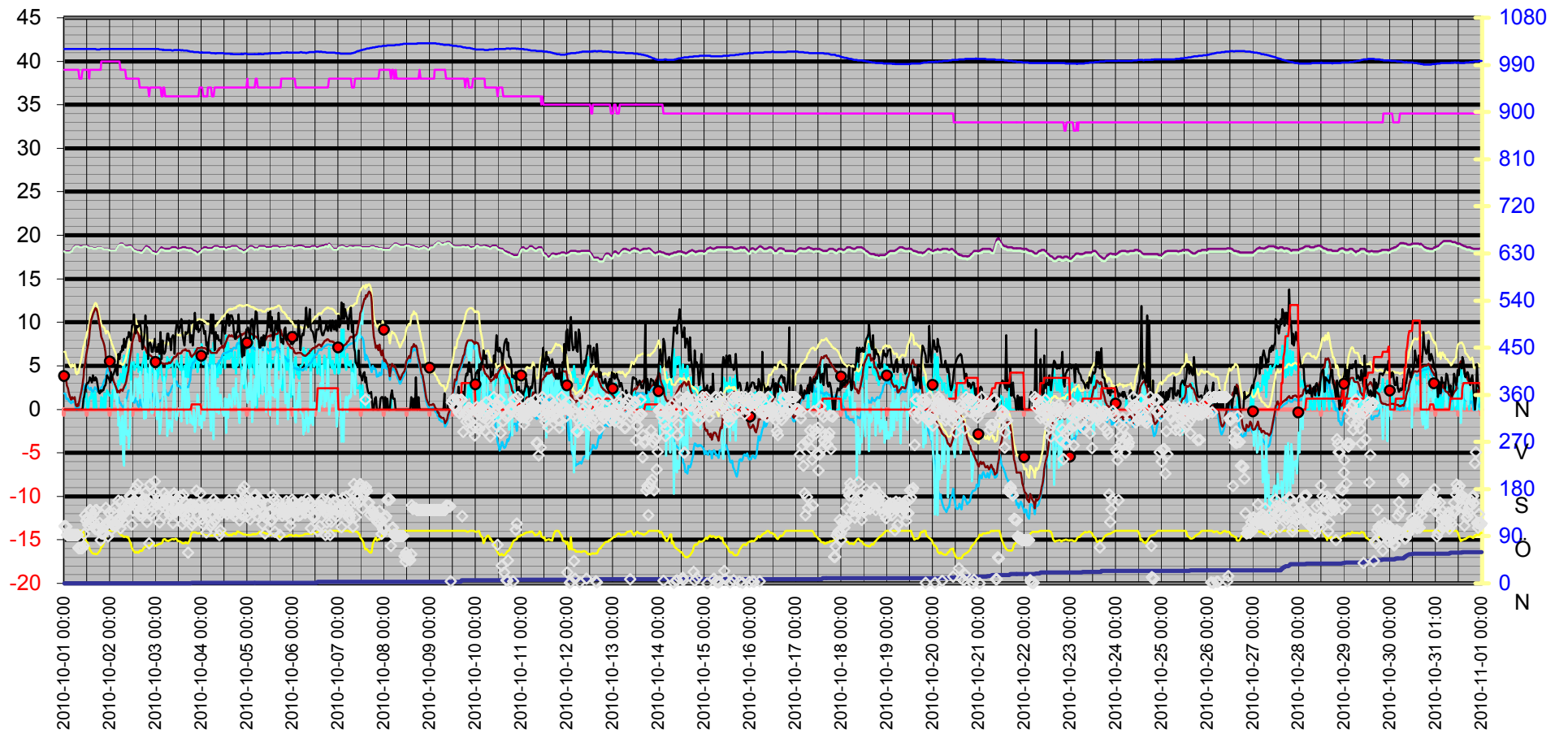
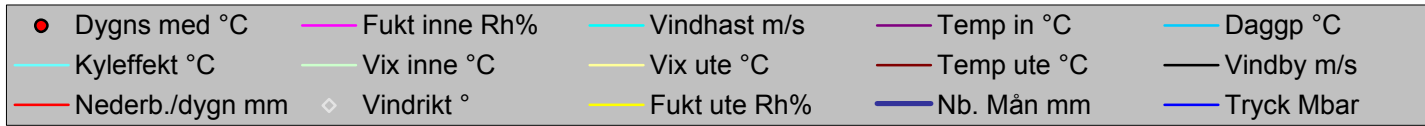

Datum	Vindrikt	Fukt inne	Fukt ute	Vindhast	Temp in	Temp ute	Nb. Mån	Tryck	Daggg	Kyleffekt	Vix inne	Vix ute	Vindby	Korr lufttryck	Nederb./dygn
	°	Rh%	Rh%	m/s	°C	°C	mm	Mbar	°C	°C	°C	°C	m/s		mm
2010-10-01 00:00	109	39	91	0,0	18,23	3,62	0,0	1020,52	1,82	3,62	18,14	6,59	0,0	0,00	0,0
2010-10-01 00:30	109	39	90	0,0	18,13	3,72	0,0	1020,52	1,76	3,72	18,04	6,61	0,0	0,00	0,0
2010-10-01 01:00	108	39	90	0,0	18,13	3,12	0,0	1020,52	1,16	3,12	18,04	6,01	0,0	0,00	0,0
2010-10-01 01:30	92	39	93	0,0	18,13	2,72	0,0	1020,52	1,24	2,72	18,04	5,85	0,0	0,00	0,0
2010-10-01 02:00	92	39	95	0,0	18,13	2,42	0,0	1020,52	1,25	2,42	18,04	5,72	0,0	0,00	0,0
2010-10-01 02:30	92	39	97	0,0	18,13	1,82	0,0	1020,52	0,95	1,82	18,04	5,29	0,0	0,00	0,0
2010-10-01 03:00	92	39	99	0,0	18,13	1,42	0,0	1020,52	0,85	1,42	18,04	5,06	0,0	0,00	0,0
2010-10-01 03:30	92	39	100	0,0	18,23	1,12	0,0	1020,52	0,69	1,12	18,14	4,85	0,0	0,00	0,0
2010-10-01 04:00	92	39	100	0,0	18,23	1,42	0,0	1020,52	0,99	1,42	18,14	5,15	0,0	0,00	0,0
2010-10-01 04:30	92	39	100	0,0	18,43	1,22	0,0	1020,52	0,79	1,22	18,35	4,95	0,0	0,00	0,0
2010-10-01 05:00	92	39	100	0,0	18,63	1,22	0,0	1020,52	0,79	1,22	18,55	4,95	0,0	0,00	0,0
2010-10-01 05:30	92	39	100	0,0	18,73	1,42	0,0	1020,52	0,99	1,42	18,65	5,15	0,0	0,00	0,0
2010-10-01 06:00	92	39	100	0,0	18,83	0,51	0,0	1020,52	0,09	0,51	18,75	4,24	0,0	0,00	0,0
2010-10-01 06:30	92	39	100	0,0	18,83	0,31	0,0	1020,52	-0,11	0,31	18,75	4,04	0,0	0,00	0,0
2010-10-01 07:00	92	39	100	0,0	18,83	0,61	0,0	1020,52	0,19	0,61	18,75	4,34	0,0	0,00	0,0
2010-10-01 07:30	68	39	100	0,0	18,83	0,41	0,0	1020,52	-0,01	0,41	18,75	4,14	0,0	0,00	0,0
2010-10-01 08:00	68	38	100	0,0	18,73	1,02	0,0	1020,52	0,59	1,02	18,60	4,75	0,0	0,00	0,0
2010-10-01 08:30	68	38	100	0,0	18,73	1,62	0,0	1020,52	1,19	1,62	18,60	5,35	0,0	0,00	0,0
2010-10-01 09:00	68	38	100	0,0	18,73	2,12	0,0	1020,52	1,69	2,12	18,60	5,85	0,0	0,00	0,0
2010-10-01 09:30	68	39	100	0,0	18,73	2,82	0,0	1020,52	2,39	2,82	18,65	6,55	0,0	0,00	0,0
2010-10-01 10:00	72	39	98	0,0	18,83	3,72	0,0	1020,52	2,99	3,72	18,75	7,27	1,2	0,00	0,0
2010-10-01 10:30	94	39	88	1,2	18,83	4,62	0,0	1020,52	2,32	4,62	18,75	7,35	1,4	0,00	0,0
2010-10-01 11:00	130	39	86	1,2	18,83	5,32	0,0	1020,52	2,67	5,32	18,75	7,90	2,2	0,00	0,0
2010-10-01 11:30	119	39	80	1,8	18,83	6,22	0,0	1020,52	2,49	6,22	18,75	8,35	2,8	0,00	0,0
2010-10-01 12:00	125	39	78	0,0	18,73	6,92	0,0	1020,52	2,80	6,92	18,65	8,91	3,0	0,00	0,0
2010-10-01 12:30	111	39	74	0,0	18,73	7,42	0,0	1020,52	2,51	7,42	18,65	9,13	3,0	0,00	0,0
2010-10-01 13:00	116	38	69	1,2	18,63	8,32	0,0	1020,52	2,34	8,32	18,50	9,70	3,3	0,00	0,0
2010-10-01 13:30	140	39	65	1,4	18,63	9,12	0,0	1020,52	2,23	9,12	18,55	10,25	3,7	0,00	0,0
2010-10-01 14:00	139	39	62	1,2	18,63	10,12	0,0	1020,52	2,47	10,12	18,55	11,07	3,5	0,00	0,0
2010-10-01 14:30	119	39	59	2,2	18,63	10,52	0,0	1020,52	2,12	10,52	18,55	11,30	3,1	0,00	0,0
2010-10-01 15:00	131	39	57	1,6	18,53	10,92	0,0	1020,52	1,98	10,92	18,45	11,58	3,9	0,00	0,0
2010-10-01 15:30	116	39	57	0,0	18,53	11,22	0,0	1020,52	2,26	11,22	18,45	11,88	3,3	0,00	0,0
2010-10-01 16:00	139	39	57	2,0	18,53	11,52	0,0	1020,52	2,54	11,52	18,45	12,18	3,3	0,00	0,0
2010-10-01 16:30	103	39	56	1,6	18,53	11,62	0,0	1020,52	2,37	11,62	18,45	12,23	3,7	0,00	0,0
2010-10-01 17:00	140	39	56	0,0	18,53	11,52	0,0	1019,52	2,28	11,52	18,45	12,13	3,5	0,00	0,0
2010-10-01 17:30	103	39	57	0,0	18,63	11,02	0,0	1019,52	2,07	11,02	18,55	11,68	2,8	0,00	0,0
2010-10-01 18:00	102	39	60	0,0	18,63	10,32	0,0	1019,52	2,18	10,32	18,55	11,15	2,0	0,00	0,0
2010-10-01 18:30	115	39	62	0,0	18,63	9,62	0,0	1019,52	2,00	9,62	18,55	10,57	1,8	0,00	0,0
2010-10-01 19:00	82	39	67	0,0	18,63	8,82	0,0	1020,52	2,39	8,82	18,55	10,07	2,2	0,00	0,0
2010-10-01 19:30	95	40	70	1,4	18,53	8,32	0,0	1020,52	2,55	8,32	18,49	9,76	2,0	0,00	0,0
2010-10-01 20:00	106	40	71	1,2	18,53	8,02	0,0	1020,52	2,48	8,02	18,49	9,53	2,2	0,00	0,0
2010-10-01 20:30	94	40	75	0,0	18,43	7,72	0,0	1020,52	2,99	7,72	18,39	9,50	2,2	0,00	0,0
2010-10-01 21:00	109	40	79	1,8	18,43	7,32	0,0	1020,52	3,37	7,32	18,39	9,38	2,6	0,00	0,0
2010-10-01 21:30	112	40	83	0,0	18,43	6,62	0,0	1020,52	3,42	6,62	18,39	8,97	2,8	0,00	0,0
2010-10-01 22:00	144	40	90	1,2	18,43	5,82	0,0	1020,52	3,82	5,82	18,39	8,71	3,0	0,00	0,0
2010-10-01 22:30	114	40	95	2,2	18,43	5,72	0,0	1020,52	4,52	5,72	18,39	9,02	3,9	0,00	0,0

Datum	Vindrikt °	Fukt inne Rh%	Fukt ute Rh%	Vindhast m/s	Temp in °C	Temp ute °C	Nb. Mån mm	Tryck Mbar	Daggp °C	Kyleffekt °C	Vix inne °C	Vix ute °C	Vindby m/s	Korr lufttryck	Nederb./dygn mm
2010-10-01 23:00	89	40	99	2,0	18,43	5,32	0,0	1020,52	4,73	5,32	18,39	8,96	3,7	0,00	0,0
2010-10-01 23:30	135	40	100	1,6	18,33	4,92	0,0	1020,52	4,48	4,92	18,29	8,65	3,5	0,00	0,0
2010-10-02 00:00	120	40	100	1,6	18,33	4,42	0,0	1020,52	3,98	4,42	18,29	8,15	3,1	0,00	0,0
2010-10-02 00:30	101	40	100	1,6	18,33	4,12	0,0	1020,52	3,68	4,12	18,29	7,85	4,3	0,00	0,0
2010-10-02 01:00	116	40	100	0,0	18,33	3,82	0,0	1020,52	3,39	3,82	18,29	7,55	3,3	0,00	0,0
2010-10-02 01:30	111	40	100	2,2	18,33	3,62	0,0	1020,52	3,19	3,62	18,29	7,35	3,9	0,00	0,0
2010-10-02 02:00	134	40	100	2,2	18,33	3,22	0,0	1020,52	2,79	3,22	18,29	6,95	4,1	0,00	0,0
2010-10-02 02:30	144	40	100	2,4	18,33	2,92	0,0	1020,52	2,49	1,27	18,29	6,65	4,5	0,00	0,0
2010-10-02 03:00	109	40	100	2,2	18,33	2,62	0,0	1020,52	2,19	2,62	18,29	6,35	4,9	0,00	0,0
2010-10-02 03:30	112	40	100	2,6	18,53	2,22	0,0	1020,52	1,79	0,53	18,49	5,95	4,1	0,00	0,0
2010-10-02 04:00	118	40	100	1,8	18,63	1,92	0,0	1020,52	1,49	1,92	18,59	5,65	3,9	0,00	0,0
2010-10-02 04:30	158	40	98	3,3	18,83	2,12	0,0	1020,52	1,40	-1,87	18,79	5,67	6,4	0,00	0,0
2010-10-02 05:00	119	40	95	2,8	18,93	1,92	0,0	1020,52	0,75	-0,94	18,89	5,22	5,8	0,00	0,0
2010-10-02 05:30	105	39	93	4,1	19,03	2,22	0,0	1020,52	0,75	-4,05	18,95	5,35	6,6	0,00	0,0
2010-10-02 06:00	156	39	91	3,5	19,03	2,22	0,0	1020,52	0,44	-1,76	18,95	5,19	6,6	0,00	0,0
2010-10-02 06:30	138	39	91	3,1	19,03	2,12	0,0	1020,52	0,34	-0,72	18,95	5,09	7,3	0,00	0,0
2010-10-02 07:00	117	39	89	5,0	18,93	2,32	0,0	1020,52	0,22	-5,62	18,85	5,13	6,8	0,00	0,0
2010-10-02 07:30	133	39	88	6,2	18,83	2,62	0,0	1020,52	0,35	-6,46	18,75	5,35	8,1	0,00	0,0
2010-10-02 08:00	138	39	89	2,4	18,73	2,82	0,0	1020,52	0,71	1,16	18,65	5,63	7,1	0,00	0,0
2010-10-02 08:30	141	38	89	4,3	18,73	3,22	0,0	1020,52	1,10	-2,84	18,60	6,03	7,7	0,00	0,0
2010-10-02 09:00	146	38	87	4,9	18,73	3,92	0,0	1020,52	1,46	-3,02	18,60	6,57	8,3	0,00	0,0
2010-10-02 09:30	145	38	88	4,7	18,73	4,42	0,0	1020,52	2,12	-2,40	18,60	7,15	8,3	0,00	0,0
2010-10-02 10:00	152	38	85	6,9	18,83	5,02	0,0	1020,52	2,20	-4,51	18,70	7,52	8,9	0,00	0,0
2010-10-02 10:30	167	38	80	6,6	18,83	5,82	0,0	1020,52	2,10	-2,85	18,70	7,95	8,7	0,00	0,0
2010-10-02 11:00	164	38	76	3,3	18,83	6,62	0,0	1020,52	2,13	3,21	18,70	8,47	7,9	0,00	0,0
2010-10-02 11:30	112	38	68	5,2	18,63	7,52	0,0	1020,52	1,37	0,93	18,50	8,83	9,6	0,00	0,0
2010-10-02 12:00	139	38	64	5,4	18,53	8,02	0,0	1020,52	0,96	1,06	18,40	9,09	9,8	0,00	0,0
2010-10-02 12:30	159	38	62	5,4	18,33	8,42	0,0	1020,52	0,87	1,57	18,20	9,37	10,9	0,00	0,0
2010-10-02 13:00	148	38	60	4,5	18,33	8,82	0,0	1020,52	0,77	3,05	18,20	9,65	9,8	0,00	0,0
2010-10-02 13:30	181	38	59	5,0	18,33	9,62	0,0	1020,52	1,27	3,57	18,20	10,40	8,7	0,00	0,0
2010-10-02 14:00	155	38	61	4,9	18,23	9,02	0,0	1020,52	1,20	3,30	18,10	9,91	9,6	0,00	0,0
2010-10-02 14:30	189	38	59	6,4	18,23	8,82	0,0	1020,52	0,53	1,11	18,10	9,59	9,4	0,00	0,0
2010-10-02 15:00	171	38	59	4,3	18,23	8,52	0,0	1020,52	0,24	3,54	18,10	9,29	9,6	0,00	0,0
2010-10-02 15:30	136	37	63	4,9	18,23	7,82	0,0	1020,52	0,54	1,81	18,06	8,83	9,8	0,00	0,0
2010-10-02 16:00	130	37	63	3,9	18,23	8,42	0,0	1020,52	1,11	4,33	18,06	9,43	9,8	0,00	0,0
2010-10-02 16:30	157	37	62	4,1	18,13	8,02	0,0	1020,52	0,50	2,94	17,96	8,97	8,9	0,00	0,0
2010-10-02 17:00	136	37	63	5,2	18,23	7,52	0,0	1020,52	0,26	0,93	18,06	8,53	6,9	0,00	0,0
2010-10-02 17:30	147	37	67	5,6	18,33	7,42	0,0	1020,52	1,06	0,29	18,16	8,67	7,5	0,00	0,0
2010-10-02 18:00	156	37	69	6,6	18,53	7,12	0,0	1020,52	1,20	-1,13	18,36	8,50	8,5	0,00	0,0
2010-10-02 18:30	173	37	72	3,0	18,63	7,02	0,0	1020,52	1,72	4,63	18,46	8,59	10,8	0,00	0,0
2010-10-02 19:00	160	37	70	6,2	18,73	6,82	0,0	1020,52	1,12	-1,00	18,56	8,26	9,6	0,00	0,0
2010-10-02 19:30	117	37	71	3,0	18,73	6,52	0,0	1020,52	1,04	4,09	18,56	8,03	9,4	0,00	0,0
2010-10-02 20:00	136	37	72	4,7	18,63	6,42	0,0	1020,52	1,15	0,08	18,46	7,99	5,8	0,00	0,0
2010-10-02 20:30	77	36	73	3,7	18,63	6,32	0,0	1020,52	1,25	1,88	18,42	7,96	7,5	0,00	0,0
2010-10-02 21:00	189	37	71	2,2	18,43	6,22	0,0	1020,52	0,75	6,22	18,26	7,73	7,7	0,00	0,0
2010-10-02 21:30	150	37	73	4,7	18,33	6,12	0,0	1020,52	1,06	-0,30	18,16	7,76	7,3	0,00	0,0

Datum	Vindrikt °	Fukt inne Rh%	Fukt ute Rh%	Vindhast m/s	Temp in °C	Temp ute °C	Nb. Mån mm	Tryck Mbar	Daggp °C	Kyleffekt °C	Vix inne °C	Vix ute °C	Vindby m/s	Korr lufttryck	Nederb./dygn mm
2010-10-02 22:00	133	37	77	4,9	18,23	6,02	0,0	1020,52	1,74	-0,42	18,06	7,94	6,6	0,00	0,0
2010-10-02 22:30	165	37	77	4,5	18,13	6,02	0,0	1020,52	1,74	-0,42	17,96	7,94	6,6	0,00	0,0
2010-10-02 23:00	146	37	76	4,1	18,13	5,92	0,0	1020,52	1,45	0,41	17,96	7,77	7,3	0,00	0,0
2010-10-02 23:30	195	37	72	2,6	18,03	5,92	0,0	1020,52	0,67	4,44	17,86	7,49	8,1	0,00	0,0
2010-10-03 00:00	172	37	72	2,6	18,03	5,72	0,0	1020,52	0,48	4,22	17,86	7,29	6,6	0,00	0,0
2010-10-03 00:30	151	37	74	4,5	18,03	5,42	0,0	1020,52	0,58	-1,16	17,86	7,13	7,1	0,00	0,0
2010-10-03 01:00	152	37	74	3,5	18,03	5,42	0,0	1020,52	0,58	1,86	17,86	7,13	6,6	0,00	0,0
2010-10-03 01:30	164	37	75	3,9	18,23	5,42	0,0	1020,52	0,78	0,83	18,06	7,20	7,5	0,00	0,0
2010-10-03 02:00	116	37	76	6,2	18,33	5,42	0,0	1019,52	0,97	-2,82	18,16	7,27	6,4	0,00	0,0
2010-10-03 02:30	160	37	76	5,6	18,53	5,42	0,0	1019,52	0,97	-2,27	18,36	7,27	8,9	0,00	0,0
2010-10-03 03:00	149	36	77	4,3	18,63	5,32	0,0	1019,52	1,06	-0,31	18,42	7,24	5,8	0,00	0,0
2010-10-03 03:30	150	36	79	3,3	18,53	5,32	0,0	1018,52	1,43	1,75	18,32	7,38	7,9	0,00	0,0
2010-10-03 04:00	128	37	83	3,3	18,53	5,22	0,0	1019,52	2,05	1,63	18,36	7,57	6,6	0,00	0,0
2010-10-03 04:30	172	37	84	2,6	18,43	5,22	0,0	1018,52	2,23	3,70	18,26	7,65	6,4	0,00	0,0
2010-10-03 05:00	159	36	84	3,3	18,43	5,22	0,0	1018,52	2,23	1,63	18,22	7,65	6,6	0,00	0,0
2010-10-03 05:30	164	36	81	3,9	18,43	5,32	0,0	1018,52	1,80	0,72	18,22	7,52	7,5	0,00	0,0
2010-10-03 06:00	150	36	81	6,0	18,43	5,22	0,0	1018,52	1,70	-3,08	18,22	7,42	8,7	0,00	0,0
2010-10-03 06:30	155	36	80	4,7	18,43	5,32	0,0	1018,52	1,61	-1,29	18,22	7,45	8,7	0,00	0,0
2010-10-03 07:00	151	36	81	5,8	18,43	5,42	0,0	1018,52	1,89	-2,27	18,22	7,62	7,9	0,00	0,0
2010-10-03 07:30	131	36	82	4,9	18,43	5,32	0,0	1018,52	1,97	-1,29	18,22	7,60	8,1	0,00	0,0
2010-10-03 08:00	136	36	83	5,2	18,53	5,42	0,0	1018,52	2,25	-1,72	18,32	7,77	6,8	0,00	0,0
2010-10-03 08:30	137	36	84	6,0	18,63	5,62	0,0	1017,52	2,62	-2,56	18,42	8,05	8,3	0,00	0,0
2010-10-03 09:00	115	36	84	4,1	18,63	5,82	0,0	1017,52	2,81	0,29	18,42	8,25	8,5	0,00	0,0
2010-10-03 09:30	172	36	83	3,3	18,63	6,02	0,0	1018,52	2,83	2,54	18,42	8,37	8,3	0,00	0,0
2010-10-03 10:00	166	36	84	3,1	18,63	6,02	0,0	1018,52	3,01	3,54	18,42	8,45	6,4	0,00	0,0
2010-10-03 10:30	136	36	85	5,0	18,63	6,02	0,0	1018,52	3,18	-0,96	18,42	8,52	8,9	0,00	0,0
2010-10-03 11:00	140	36	84	5,6	18,53	6,22	0,0	1018,52	3,20	-1,25	18,32	8,65	9,8	0,00	0,0
2010-10-03 11:30	162	36	80	5,2	18,43	6,42	0,0	1018,52	2,68	-0,46	18,22	8,55	10,0	0,00	0,0
2010-10-03 12:00	160	36	80	4,9	18,43	6,42	0,0	1018,52	2,68	0,08	18,22	8,55	8,9	0,00	0,0
2010-10-03 12:30	143	36	80	4,9	18,53	6,42	0,0	1018,52	2,68	0,08	18,32	8,55	9,4	0,00	0,0
2010-10-03 13:00	167	36	79	4,5	18,53	6,42	0,0	1018,52	2,50	0,08	18,32	8,48	9,4	0,00	0,0
2010-10-03 13:30	139	36	78	6,2	18,53	6,52	0,0	1017,52	2,41	-1,39	18,32	8,51	10,4	0,00	0,0
2010-10-03 14:00	113	36	77	3,9	18,63	6,72	0,0	1018,52	2,41	2,35	18,42	8,64	8,7	0,00	0,0
2010-10-03 14:30	169	36	77	3,0	18,63	6,82	0,0	1017,52	2,51	4,41	18,42	8,74	7,9	0,00	0,0
2010-10-03 15:00	131	36	77	5,0	18,63	6,82	0,0	1017,52	2,51	0,05	18,42	8,74	7,3	0,00	0,0
2010-10-03 15:30	121	36	78	3,5	18,63	6,92	0,0	1017,52	2,80	3,55	18,42	8,91	8,9	0,00	0,0
2010-10-03 16:00	153	36	78	5,6	18,53	6,82	0,0	1017,52	2,70	-0,48	18,32	8,81	8,7	0,00	0,0
2010-10-03 16:30	145	36	77	6,6	18,53	6,72	0,0	1017,52	2,41	-1,66	18,32	8,64	8,7	0,00	0,0
2010-10-03 17:00	59	36	77	3,7	18,53	6,72	0,0	1016,51	2,41	2,35	18,32	8,64	9,0	0,00	0,0
2010-10-03 17:30	130	36	80	4,3	18,43	6,72	0,0	1016,51	2,97	1,37	18,22	8,85	10,2	0,00	0,0
2010-10-03 18:00	147	36	84	6,2	18,53	6,42	0,0	1015,51	3,40	-1,52	18,32	8,85	7,7	0,00	0,0
2010-10-03 18:30	151	36	90	5,0	18,43	6,22	0,0	1015,51	4,22	-0,71	18,22	9,11	7,9	0,00	0,0
2010-10-03 19:00	111	36	96	5,4	18,43	6,02	0,6	1015,51	4,97	-1,50	18,22	9,41	8,5	0,60	0,6
2010-10-03 19:30	117	36	97	6,0	18,33	6,22	0,6	1015,51	5,33	-1,78	18,12	9,69	7,3	0,60	0,6
2010-10-03 20:00	149	36	97	4,7	18,23	6,32	0,6	1014,51	5,43	-0,05	18,02	9,79	8,9	0,00	0,6
2010-10-03 20:30	144	36	97	6,9	18,23	6,42	0,6	1014,51	5,53	-2,63	18,02	9,89	11,1	0,00	0,6

Datum	Vindrikt °	Fukt inne Rh%	Fukt ute Rh%	Vindhast m/s	Temp in °C	Temp ute °C	Nb. Mån mm	Tryck Mbar	Dagpp °C	Kyleffekt °C	Vix inne °C	Vix ute °C	Vindby m/s	Korr lufttryck	Nederb./dygn mm
2010-10-03 21:00	145	36	97	6,4	18,13	6,72	0,6	1014,51	5,82	-1,66	17,92	10,19	9,4	0,00	0,6
2010-10-03 21:30	177	36	96	6,0	18,03	6,82	0,6	1014,51	5,77	-1,00	17,82	10,21	9,2	0,00	0,6
2010-10-03 22:00	131	36	95	4,3	18,03	7,02	0,6	1014,51	5,81	1,73	17,82	10,32	10,0	0,00	0,6
2010-10-03 22:30	151	36	95	4,9	18,03	7,02	0,6	1014,51	5,81	0,82	17,82	10,32	8,9	0,00	0,6
2010-10-03 23:00	152	37	96	6,8	18,13	7,02	0,6	1013,51	5,97	-1,82	17,96	10,41	9,2	0,00	0,6
2010-10-03 23:30	172	37	95	6,0	18,23	7,02	0,6	1013,51	5,81	-0,74	18,06	10,32	9,2	0,00	0,6
2010-10-04 00:00	142	37	94	7,5	18,33	7,12	0,6	1014,51	5,75	-2,16	18,16	10,34	9,8	0,00	0,0
2010-10-04 00:30	122	37	94	6,4	18,43	7,02	0,6	1013,51	5,65	-1,26	18,26	10,24	9,8	0,00	0,0
2010-10-04 01:00	113	36	94	5,2	18,53	7,02	0,6	1013,51	5,65	0,30	18,32	10,24	9,6	0,00	0,0
2010-10-04 01:30	133	36	92	6,4	18,63	7,02	0,6	1013,51	5,33	-1,26	18,42	10,07	8,7	0,00	0,0
2010-10-04 02:00	141	36	92	5,6	18,63	7,02	0,6	1013,51	5,33	-0,22	18,42	10,07	9,0	0,00	0,0
2010-10-04 02:30	97	36	91	2,4	18,63	6,92	0,6	1013,51	5,07	5,49	18,42	9,89	7,3	0,00	0,0
2010-10-04 03:00	124	36	91	3,0	18,53	6,82	0,6	1013,51	4,97	4,41	18,32	9,79	7,7	0,00	0,0
2010-10-04 03:30	138	37	92	3,5	18,53	6,82	0,6	1013,51	5,13	3,44	18,36	9,87	6,4	0,00	0,0
2010-10-04 04:00	142	37	91	5,0	18,53	6,82	0,6	1013,51	4,97	0,05	18,36	9,79	8,1	0,00	0,0
2010-10-04 04:30	152	37	91	5,6	18,53	6,82	0,6	1013,51	4,97	-0,48	18,36	9,79	8,9	0,00	0,0
2010-10-04 05:00	110	37	91	6,9	18,53	6,52	0,6	1012,51	4,68	-2,49	18,36	9,49	10,9	0,00	0,0
2010-10-04 05:30	115	36	91	2,6	18,53	6,52	0,6	1012,51	4,68	5,07	18,32	9,49	8,7	0,00	0,0
2010-10-04 06:00	130	36	91	4,1	18,63	6,52	0,6	1012,51	4,68	1,13	18,42	9,49	10,9	0,00	0,0
2010-10-04 06:30	160	36	91	7,7	18,63	6,52	0,6	1012,51	4,68	-3,45	18,42	9,49	9,4	0,00	0,0
2010-10-04 07:00	119	37	91	2,4	18,73	6,52	0,6	1012,51	4,68	5,07	18,56	9,49	6,8	0,00	0,0
2010-10-04 07:30	153	37	92	3,7	18,73	6,52	0,6	1011,51	4,84	2,12	18,56	9,57	8,9	0,00	0,0
2010-10-04 08:00	143	37	93	5,2	18,73	6,52	0,6	1012,51	5,00	-0,33	18,56	9,66	8,1	0,00	0,0
2010-10-04 08:30	142	37	93	3,7	18,73	6,82	0,6	1012,51	5,30	2,47	18,56	9,96	8,5	0,00	0,0
2010-10-04 09:00	135	37	93	5,6	18,63	6,82	0,6	1012,51	5,30	-0,48	18,46	9,96	7,9	0,00	0,0
2010-10-04 09:30	92	37	93	5,2	18,63	7,02	0,6	1012,51	5,49	0,30	18,46	10,16	7,9	0,00	0,0
2010-10-04 10:00	101	37	94	4,1	18,63	7,02	0,6	1012,51	5,65	1,73	18,46	10,24	7,9	0,00	0,0
2010-10-04 10:30	132	37	95	4,7	18,63	7,12	0,6	1012,51	5,91	0,94	18,46	10,42	7,5	0,00	0,0
2010-10-04 11:00	139	37	96	6,0	18,63	7,32	0,6	1012,51	6,26	-0,35	18,46	10,71	9,8	0,00	0,0
2010-10-04 11:30	144	37	99	6,0	18,63	7,02	0,6	1012,51	6,43	-0,74	18,46	10,66	9,6	0,00	0,0
2010-10-04 12:00	146	37	98	6,0	18,63	7,22	0,6	1011,51	6,47	-0,48	18,46	10,78	8,7	0,00	0,0
2010-10-04 12:30	137	37	97	4,7	18,53	7,42	0,6	1011,51	6,52	1,32	18,36	10,89	8,7	0,00	0,0
2010-10-04 13:00	152	37	95	8,5	18,53	7,72	0,6	1011,51	6,50	-2,72	18,36	11,02	9,8	0,00	0,0
2010-10-04 13:30	132	37	93	5,8	18,53	8,12	0,6	1011,51	6,58	1,19	18,36	11,26	10,9	0,00	0,0
2010-10-04 14:00	151	37	92	7,7	18,63	8,32	0,6	1011,51	6,62	-0,97	18,46	11,38	10,9	0,00	0,0
2010-10-04 14:30	159	37	91	5,8	18,63	8,52	0,6	1011,51	6,65	1,70	18,46	11,49	9,6	0,00	0,0
2010-10-04 15:00	151	37	92	6,2	18,63	8,42	0,6	1011,51	6,71	1,08	18,46	11,48	10,8	0,00	0,0
2010-10-04 15:30	134	37	93	6,4	18,63	8,42	0,6	1010,51	6,88	0,58	18,46	11,56	10,8	0,00	0,0
2010-10-04 16:00	149	37	91	6,8	18,73	8,52	0,6	1011,51	6,65	0,19	18,56	11,49	10,8	0,00	0,0
2010-10-04 16:30	138	37	94	4,9	18,73	8,32	0,6	1010,51	6,94	2,43	18,56	11,54	10,4	0,00	0,0
2010-10-04 17:00	129	37	95	4,7	18,73	8,32	0,6	1010,51	7,10	2,43	18,56	11,62	8,9	0,00	0,0
2010-10-04 17:30	158	37	94	6,6	18,73	8,42	0,6	1010,51	7,04	0,58	18,56	11,64	8,1	0,00	0,0
2010-10-04 18:00	131	37	93	4,1	18,73	8,52	0,6	1010,51	6,98	3,54	18,56	11,66	8,1	0,00	0,0
2010-10-04 18:30	143	37	96	5,6	18,73	8,42	0,6	1010,51	7,36	1,57	18,56	11,81	8,9	0,00	0,0
2010-10-04 19:00	138	37	99	5,0	18,63	8,22	0,6	1010,51	7,62	1,81	18,46	11,86	8,9	0,00	0,0
2010-10-04 19:30	143	37	98	7,3	18,53	8,32	0,6	1010,51	7,57	-0,53	18,36	11,88	10,9	0,00	0,0

Datum	Vindrikt	Fukt inne	Fukt ute	Vindhast	Temp in	Temp ute	Nb. Mån	Tryck	Dagpp	Kyleffekt	Vix inne	Vix ute	Vindby	Korr lufttryck	Nederb./dygn
	°	Rh%	Rh%	m/s	°C	°C	mm	Mbar	°C	°C	°C	°C	m/s		mm
2010-10-04 20:00	120	37	97	8,5	18,43	8,52	0,6	1010,51	7,61	-1,58	18,26	11,99	8,9	0,00	0,0
2010-10-04 20:30	151	37	96	5,2	18,43	8,52	0,6	1010,51	7,46	2,19	18,26	11,91	8,5	0,00	0,0
2010-10-04 21:00	131	37	95	4,3	18,33	8,62	0,6	1011,51	7,40	3,66	18,16	11,92	6,6	0,00	0,0
2010-10-04 21:30	178	37	95	3,7	18,33	8,52	0,6	1010,51	7,30	4,45	18,16	11,82	6,0	0,00	0,0
2010-10-04 22:00	160	37	93	4,9	18,23	8,72	0,6	1010,51	7,17	2,93	18,06	11,86	7,3	0,00	0,0
2010-10-04 22:30	185	37	93	2,4	18,23	8,72	0,6	1011,51	7,17	7,39	18,06	11,86	6,2	0,00	0,0
2010-10-04 23:00	169	37	93	4,1	18,33	8,82	0,6	1011,51	7,27	3,90	18,16	11,96	7,7	0,00	0,0
2010-10-04 23:30	159	37	92	5,2	18,33	8,92	0,6	1011,51	7,21	2,69	18,16	11,98	9,2	0,00	0,0
2010-10-05 00:00	153	38	92	6,8	18,43	8,92	0,6	1010,51	7,21	0,72	18,30	11,98	9,2	0,00	0,0
2010-10-05 00:30	130	37	92	6,8	18,53	8,92	0,6	1010,51	7,21	0,72	18,36	11,98	9,4	0,00	0,0
2010-10-05 01:00	154	37	92	4,7	18,63	8,82	0,6	1010,51	7,11	3,05	18,46	11,88	8,9	0,00	0,0
2010-10-05 01:30	122	37	92	6,4	18,73	8,82	0,6	1010,51	7,11	1,11	18,56	11,88	8,1	0,00	0,0
2010-10-05 02:00	145	37	92	3,9	18,73	8,72	0,6	1010,51	7,01	4,68	18,56	11,78	10,2	0,00	0,0
2010-10-05 02:30	139	37	93	8,7	18,73	8,62	0,6	1010,51	7,08	-1,44	18,56	11,76	10,4	0,00	0,0
2010-10-05 03:00	154	37	94	7,1	18,63	8,52	0,6	1010,51	7,14	0,19	18,46	11,74	9,2	0,00	0,0
2010-10-05 03:30	143	37	93	5,0	18,63	8,52	0,6	1010,51	6,98	2,19	18,46	11,66	8,1	0,00	0,0
2010-10-05 04:00	165	37	94	4,1	18,53	8,42	0,6	1010,51	7,04	3,42	18,36	11,64	9,8	0,00	0,0
2010-10-05 04:30	169	38	93	6,6	18,53	8,32	0,6	1010,51	6,78	0,45	18,40	11,46	11,3	0,00	0,0
2010-10-05 05:00	130	38	94	0,0	18,53	8,32	0,6	1010,51	6,94	8,32	18,40	11,54	11,1	0,00	0,0
2010-10-05 05:30	146	37	95	4,7	18,53	8,12	0,6	1010,51	6,90	2,18	18,36	11,42	8,7	0,00	0,0
2010-10-05 06:00	127	37	97	5,0	18,63	7,92	0,6	1011,51	7,02	1,43	18,46	11,39	7,7	0,00	0,0
2010-10-05 06:30	161	37	98	3,7	18,73	7,82	0,6	1010,51	7,07	3,63	18,56	11,38	7,1	0,00	0,0
2010-10-05 07:00	150	37	98	1,8	18,73	7,82	0,6	1011,51	7,07	7,82	18,56	11,38	7,1	0,00	0,0
2010-10-05 07:30	157	37	98	3,5	18,73	7,82	0,6	1010,51	7,07	4,57	18,56	11,38	8,3	0,00	0,0
2010-10-05 08:00	113	37	97	4,5	18,73	7,72	0,6	1010,51	6,82	1,69	18,56	11,19	7,3	0,00	0,0
2010-10-05 08:30	133	37	97	2,6	18,73	7,82	0,6	1010,51	6,92	6,44	18,56	11,29	8,5	0,00	0,0
2010-10-05 09:00	127	37	96	4,1	18,73	7,82	0,6	1011,51	6,76	2,70	18,56	11,21	7,3	0,00	0,0
2010-10-05 09:30	95	37	95	2,0	18,63	7,92	0,6	1011,51	6,70	7,92	18,46	11,22	8,3	0,00	0,0
2010-10-05 10:00	125	37	95	6,9	18,63	8,12	0,6	1011,51	6,90	-0,35	18,46	11,42	8,5	0,00	0,0
2010-10-05 10:30	151	37	94	5,4	18,63	8,32	0,6	1011,51	6,94	1,44	18,46	11,54	9,0	0,00	0,0
2010-10-05 11:00	150	37	93	6,2	18,63	8,42	0,6	1011,51	6,88	1,08	18,46	11,56	11,1	0,00	0,0
2010-10-05 11:30	133	37	92	3,3	18,63	8,42	0,6	1012,51	6,71	5,25	18,46	11,48	9,4	0,00	0,0
2010-10-05 12:00	138	37	92	7,7	18,63	8,52	0,6	1011,51	6,81	-0,70	18,46	11,58	11,3	0,00	0,0
2010-10-05 12:30	118	37	93	4,7	18,63	8,42	0,6	1012,51	6,88	2,55	18,46	11,56	9,0	0,00	0,0
2010-10-05 13:00	121	37	93	5,6	18,63	8,52	0,6	1012,51	6,98	1,70	18,46	11,66	10,6	0,00	0,0
2010-10-05 13:30	169	37	93	5,4	18,73	8,42	0,6	1012,51	6,88	1,57	18,56	11,56	7,9	0,00	0,0
2010-10-05 14:00	159	37	93	5,4	18,73	8,52	0,6	1012,51	6,98	1,70	18,56	11,66	8,3	0,00	0,0
2010-10-05 14:30	98	37	92	6,0	18,73	8,62	0,6	1012,51	6,91	1,34	18,56	11,68	9,2	0,00	0,0
2010-10-05 15:00	142	37	93	3,5	18,73	8,62	0,6	1012,51	7,08	5,47	18,56	11,76	10,0	0,00	0,0
2010-10-05 15:30	131	37	93	3,0	18,73	8,62	0,6	1012,51	7,08	6,38	18,56	11,76	9,6	0,00	0,0
2010-10-05 16:00	146	37	93	9,0	18,73	8,72	0,6	1012,51	7,17	-1,73	18,56	11,86	9,0	0,00	0,0
2010-10-05 16:30	157	37	90	4,5	18,63	9,02	0,6	1012,51	6,98	3,30	18,46	11,91	11,1	0,00	0,0
2010-10-05 17:00	92	37	88	5,6	18,63	9,12	0,6	1012,51	6,73	2,46	18,46	11,86	9,4	0,00	0,0
2010-10-05 17:30	144	37	87	5,2	18,63	9,12	0,6	1012,51	6,56	2,94	18,46	11,78	8,1	0,00	0,0
2010-10-05 18:00	137	38	87	3,9	18,63	8,82	0,6	1013,51	6,27	4,80	18,50	11,48	7,7	0,00	0,0
2010-10-05 18:30	129	38	88	2,2	18,63	8,52	0,6	1013,51	6,15	8,52	18,50	11,26	8,1	0,00	0,0

Datum	Vindrikt	Fukt inne	Fukt ute	Vindhast	Temp in	Temp ute	Nb. Mån	Tryck	Dagpp	Kyleffekt	Vix inne	Vix ute	Vindby	Korr lufttryck	Nederb./dygn
	°	Rh%	Rh%	m/s	°C	°C	mm	Mbar	°C	°C	°C	°C	m/s		mm
2010-10-05 19:00	136	38	89	2,8	18,63	8,32	0,6	1013,51	6,12	6,05	18,50	11,13	7,5	0,00	0,0
2010-10-05 19:30	134	38	89	3,9	18,63	8,32	0,6	1013,51	6,12	4,22	18,50	11,13	9,2	0,00	0,0
2010-10-05 20:00	134	38	89	6,0	18,63	8,12	0,6	1013,51	5,92	0,69	18,50	10,93	9,4	0,00	0,0
2010-10-05 20:30	157	38	89	5,8	18,63	8,02	0,6	1013,51	5,82	1,06	18,50	10,83	7,9	0,00	0,0
2010-10-05 21:00	146	38	89	4,5	18,73	7,82	0,6	1014,51	5,63	1,81	18,60	10,63	8,1	0,00	0,0
2010-10-05 21:30	133	38	90	7,1	18,73	7,52	0,6	1013,51	5,50	-1,15	18,60	10,41	8,1	0,00	0,0
2010-10-05 22:00	137	38	92	4,7	18,73	7,42	0,6	1013,51	5,73	1,32	18,60	10,47	8,1	0,00	0,0
2010-10-05 22:30	110	38	92	3,9	18,73	7,22	0,6	1013,51	5,53	2,93	18,60	10,27	8,1	0,00	0,0
2010-10-05 23:00	122	38	92	1,4	18,73	7,02	0,6	1013,51	5,33	7,02	18,60	10,07	7,5	0,00	0,0
2010-10-05 23:30	160	38	92	2,8	18,73	7,02	0,6	1013,51	5,33	4,63	18,60	10,07	7,5	0,00	0,0
2010-10-06 00:00	154	38	90	4,1	18,63	7,02	0,6	1013,51	5,01	1,73	18,50	9,91	7,5	0,00	0,0
2010-10-06 00:30	145	38	90	3,3	18,63	6,82	0,6	1013,51	4,81	3,44	18,50	9,71	7,7	0,00	0,0
2010-10-06 01:00	133	38	91	5,6	18,63	6,52	0,6	1013,51	4,68	-0,86	18,50	9,49	8,9	0,00	0,0
2010-10-06 01:30	140	37	92	6,0	18,73	6,42	0,6	1013,51	4,74	-1,52	18,56	9,47	8,5	0,00	0,0
2010-10-06 02:00	144	37	91	4,1	18,73	6,42	0,6	1013,51	4,58	1,01	18,56	9,39	7,9	0,00	0,0
2010-10-06 02:30	141	37	91	4,9	18,73	6,52	0,6	1013,51	4,68	0,20	18,56	9,49	8,5	0,00	0,0
2010-10-06 03:00	129	37	90	3,7	18,83	6,52	0,6	1013,51	4,51	2,12	18,66	9,41	10,2	0,00	0,0
2010-10-06 03:30	145	37	90	3,5	18,83	6,52	0,6	1013,51	4,51	3,10	18,66	9,41	9,0	0,00	0,0
2010-10-06 04:00	131	37	91	5,0	18,83	6,52	0,6	1014,51	4,68	-0,33	18,66	9,49	6,8	0,00	0,0
2010-10-06 04:30	155	37	91	5,0	18,83	6,42	0,6	1014,51	4,58	-0,46	18,66	9,39	8,3	0,00	0,0
2010-10-06 05:00	143	37	91	5,2	18,73	6,32	0,6	1013,51	4,48	-0,58	18,56	9,29	8,7	0,00	0,0
2010-10-06 05:30	154	37	92	7,1	18,73	6,22	0,6	1013,51	4,54	-2,90	18,56	9,27	8,5	0,00	0,0
2010-10-06 06:00	142	37	93	5,6	18,63	6,22	0,6	1013,51	4,70	-1,25	18,46	9,36	9,2	0,00	0,0
2010-10-06 06:30	134	37	94	6,6	18,63	6,12	0,6	1013,51	4,76	-2,45	18,46	9,34	9,8	0,00	0,0
2010-10-06 07:00	146	37	94	4,5	18,63	6,22	0,6	1012,51	4,86	-0,17	18,46	9,44	11,7	0,00	0,0
2010-10-06 07:30	162	37	94	5,4	18,63	6,32	0,6	1013,51	4,96	-1,12	18,46	9,54	9,8	0,00	0,0
2010-10-06 08:00	154	37	94	6,9	18,63	6,42	0,6	1013,51	5,06	-2,63	18,46	9,64	9,4	0,00	0,0
2010-10-06 08:30	135	37	94	5,8	18,63	6,52	0,6	1014,51	5,16	-0,86	18,46	9,74	10,9	0,00	0,0
2010-10-06 09:00	136	37	94	6,4	18,63	6,72	0,6	1014,51	5,36	-1,66	18,46	9,94	11,5	0,00	0,0
2010-10-06 09:30	105	37	94	3,1	18,63	6,72	0,6	1014,51	5,36	4,30	18,46	9,94	9,2	0,00	0,0
2010-10-06 10:00	152	37	94	6,6	18,73	6,92	0,6	1014,51	5,55	-1,40	18,56	10,14	9,0	0,00	0,0
2010-10-06 10:30	128	37	95	6,9	18,73	7,02	0,6	1014,51	5,81	-1,82	18,56	10,32	8,9	0,00	0,0
2010-10-06 11:00	125	37	96	4,9	18,73	7,02	0,6	1014,51	5,97	0,82	18,56	10,41	8,3	0,00	0,0
2010-10-06 11:30	129	37	97	5,8	18,73	7,12	0,6	1014,51	6,22	-0,10	18,56	10,59	7,7	0,00	0,0
2010-10-06 12:00	146	37	97	5,2	18,63	7,22	0,6	1015,51	6,32	0,55	18,46	10,69	7,9	0,00	0,0
2010-10-06 12:30	147	37	97	5,2	18,63	7,22	0,6	1015,51	6,32	0,55	18,46	10,69	9,2	0,00	0,0
2010-10-06 13:00	100	37	98	4,1	18,63	7,32	3,0	1015,51	6,57	2,10	18,46	10,88	9,2	2,40	2,4
2010-10-06 13:30	138	37	99	6,2	18,63	7,42	3,0	1015,51	6,83	-0,22	18,46	11,06	9,2	2,40	2,4
2010-10-06 14:00	109	37	99	6,2	18,73	7,42	3,0	1014,51	6,83	-0,22	18,56	11,06	10,6	0,00	2,4
2010-10-06 14:30	149	37	100	3,9	18,73	7,32	3,0	1015,51	6,88	3,05	18,56	11,05	10,0	0,00	2,4
2010-10-06 15:00	157	37	100	5,0	18,73	7,22	3,0	1015,51	6,78	0,55	18,56	10,95	9,0	0,00	2,4
2010-10-06 15:30	161	37	100	3,1	18,83	7,42	3,0	1014,51	6,98	5,07	18,66	11,15	8,5	0,00	2,4
2010-10-06 16:00	141	37	100	4,3	18,83	7,62	3,0	1014,51	7,18	2,46	18,66	11,35	8,5	0,00	2,4
2010-10-06 16:30	136	37	99	6,2	18,83	7,82	3,0	1014,51	7,22	0,30	18,66	11,46	9,0	0,00	2,4
2010-10-06 17:00	92	37	99	4,7	18,93	7,92	3,0	1014,51	7,32	1,94	18,76	11,56	9,2	0,00	2,4
2010-10-06 17:30	140	37	99	5,8	18,93	7,92	3,0	1013,51	7,32	0,93	18,76	11,56	10,0	0,00	2,4

Datum	Vindrikt °	Fukt inne Rh%	Fukt ute Rh%	Vindhast m/s	Temp in °C	Temp ute °C	Nb. Mån mm	Tryck Mbar	Daggg °C	Kyleffekt °C	Vix inne °C	Vix ute °C	Vindby m/s	Korr lufttryck	Nederb./dygn mm
2010-10-06 18:00	116	37	99	4,1	18,93	8,02	3,0	1013,51	7,42	2,94	18,76	11,66	9,6	0,00	2,4
2010-10-06 18:30	139	37	99	3,0	18,83	8,02	3,0	1013,51	7,42	5,72	18,66	11,66	9,0	0,00	2,4
2010-10-06 19:00	138	38	100	7,1	19,03	7,92	3,0	1013,51	7,47	-0,62	18,90	11,65	9,4	0,00	2,4
2010-10-06 19:30	92	38	100	6,0	18,93	7,82	3,0	1013,51	7,38	0,30	18,80	11,55	10,2	0,00	2,4
2010-10-06 20:00	117	38	100	5,0	18,73	7,82	3,0	1013,51	7,38	1,31	18,60	11,55	9,0	0,00	2,4
2010-10-06 20:30	167	38	100	4,7	18,63	7,82	3,0	1013,51	7,38	1,81	18,50	11,55	10,2	0,00	2,4
2010-10-06 21:00	146	38	100	5,6	18,53	7,72	3,0	1013,51	7,28	0,67	18,40	11,45	10,2	0,00	2,4
2010-10-06 21:30	155	38	100	4,7	18,43	7,72	3,0	1013,51	7,28	1,69	18,30	11,45	9,2	0,00	2,4
2010-10-06 22:00	132	38	100	4,1	18,43	7,52	3,0	1013,51	7,08	2,34	18,30	11,25	9,2	0,00	2,4
2010-10-06 22:30	141	38	100	5,4	18,43	7,32	3,0	1012,51	6,88	0,16	18,30	11,05	10,2	0,00	2,4
2010-10-06 23:00	128	38	100	7,5	18,43	7,22	3,0	1012,51	6,78	-2,02	18,30	10,95	9,0	0,00	2,4
2010-10-06 23:30	144	38	100	5,4	18,53	7,22	3,0	1012,51	6,78	0,03	18,40	10,95	10,2	0,00	2,4
2010-10-07 00:00	137	38	99	4,1	18,63	7,32	3,0	1012,51	6,73	2,10	18,50	10,96	10,8	0,00	0,0
2010-10-07 00:30	139	38	99	4,3	18,73	7,32	3,0	1012,51	6,73	2,10	18,60	10,96	9,4	0,00	0,0
2010-10-07 01:00	144	38	98	5,8	18,73	7,32	3,0	1011,51	6,57	0,16	18,60	10,88	9,8	0,00	0,0
2010-10-07 01:30	107	38	99	9,2	18,83	7,32	3,0	1011,51	6,73	-3,73	18,70	10,96	12,3	0,00	0,0
2010-10-07 02:00	163	38	100	6,0	18,83	7,32	3,0	1011,51	6,88	-0,35	18,70	11,05	10,4	0,00	0,0
2010-10-07 02:30	151	38	100	9,2	18,73	7,32	3,0	1011,51	6,88	-3,73	18,60	11,05	12,1	0,00	0,0
2010-10-07 03:00	136	38	100	6,4	18,73	7,32	3,0	1011,51	6,88	-0,87	18,60	11,05	10,4	0,00	0,0
2010-10-07 03:30	143	38	100	5,2	18,63	7,42	3,0	1011,51	6,98	0,80	18,50	11,15	11,5	0,00	0,0
2010-10-07 04:00	166	38	100	4,5	18,63	7,52	3,0	1011,51	7,08	1,44	18,50	11,25	10,8	0,00	0,0
2010-10-07 04:30	136	38	100	6,4	18,63	7,72	3,0	1011,51	7,28	-0,34	18,50	11,45	10,4	0,00	0,0
2010-10-07 05:00	139	38	100	5,2	18,63	7,82	3,0	1011,51	7,38	1,31	18,50	11,55	9,2	0,00	0,0
2010-10-07 05:30	124	38	99	5,0	18,73	8,02	3,0	1011,51	7,42	1,56	18,60	11,66	10,8	0,00	0,0
2010-10-07 06:00	129	38	98	5,4	18,73	8,22	3,0	1011,51	7,47	1,31	18,60	11,78	10,9	0,00	0,0
2010-10-07 06:30	154	38	98	5,6	18,73	8,32	3,0	1011,51	7,57	1,44	18,60	11,88	11,7	0,00	0,0
2010-10-07 07:00	172	37	98	3,7	18,73	8,32	3,0	1012,51	7,57	4,22	18,56	11,88	8,9	0,00	0,0
2010-10-07 07:30	108	37	99	3,7	18,73	8,22	3,0	1012,51	7,62	4,10	18,56	11,86	9,8	0,00	0,0
2010-10-07 08:00	190	37	99	4,7	18,73	8,32	3,0	1013,51	7,72	2,43	18,56	11,96	7,1	0,00	0,0
2010-10-07 08:30	155	38	99	5,8	18,73	8,52	3,0	1013,51	7,92	1,70	18,60	12,16	6,6	0,00	0,0
2010-10-07 09:00	126	38	99	3,7	18,73	8,52	3,0	1014,51	7,92	4,45	18,60	12,16	5,4	0,00	0,0
2010-10-07 09:30	170	38	98	2,4	18,73	8,62	3,0	1015,51	7,87	7,29	18,60	12,18	5,2	0,00	0,0
2010-10-07 10:00	164	38	98	2,4	18,73	9,32	3,0	1016,51	8,56	8,02	18,60	12,88	4,9	0,00	0,0
2010-10-07 10:30	184	38	94	2,4	18,73	9,92	3,0	1016,51	8,52	8,66	18,60	13,14	6,8	0,00	0,0
2010-10-07 11:00	155	38	93	2,8	18,73	10,32	3,0	1017,52	8,76	8,24	18,60	13,46	3,9	0,00	0,0
2010-10-07 11:30	190	38	87	1,6	18,73	11,02	3,0	1017,52	8,43	11,02	18,60	13,68	4,3	0,00	0,0
2010-10-07 12:00	185	38	85	0,0	18,63	11,32	3,0	1018,52	8,36	11,32	18,50	13,83	3,7	0,00	0,0
2010-10-07 12:30	143	38	82	2,8	18,63	11,72	3,0	1018,52	8,20	9,77	18,50	14,00	3,3	0,00	0,0
2010-10-07 13:00	170	38	78	1,2	18,63	12,22	3,0	1019,52	7,93	12,22	18,50	14,21	4,1	0,00	0,0
2010-10-07 13:30	175	38	70	0,0	18,63	12,72	3,0	1019,52	6,76	12,72	18,50	14,17	4,3	0,00	0,0
2010-10-07 14:00	351	38	65	0,0	18,63	12,72	3,0	1020,52	5,63	12,72	18,50	13,85	3,1	0,00	0,0
2010-10-07 14:30	184	38	66	0,0	18,63	13,12	3,0	1020,52	6,24	13,12	18,50	14,31	3,7	0,00	0,0
2010-10-07 15:00	177	38	66	0,0	18,63	12,92	3,0	1021,52	6,05	12,92	18,50	14,11	2,6	0,00	0,0
2010-10-07 15:30	154	38	63	1,6	18,63	13,33	3,0	1021,52	5,72	13,33	18,50	14,33	2,0	0,00	0,0
2010-10-07 16:00	154	38	61	0,0	18,63	13,53	3,0	1021,52	5,42	13,53	18,50	14,41	1,8	0,00	0,0
2010-10-07 16:30	131	38	59	0,0	18,63	13,43	3,0	1022,52	4,83	13,43	18,50	14,20	1,8	0,00	0,0

Datum	Vindrikt	Fukt inne	Fukt ute	Vindhast	Temp in	Temp ute	Nb. Mån	Tryck	Dagpp	Kyleffekt	Vix inne	Vix ute	Vindby	Korr lufttryck	Nederb./dygn
	°	Rh%	Rh%	m/s	°C	°C	mm	Mbar	°C	°C	°C	°C	m/s		mm
2010-10-07 17:00	140	38	59	0,0	18,73	13,02	3,0	1022,52	4,45	13,02	18,60	13,80	2,0	0,00	0,0
2010-10-07 17:30	140	38	61	0,0	18,73	12,32	3,0	1022,52	4,30	12,32	18,60	13,21	1,2	0,00	0,0
2010-10-07 18:00	139	38	75	0,0	18,73	9,82	3,0	1023,52	5,02	9,82	18,60	11,60	0,0	0,00	0,0
2010-10-07 18:30	134	38	80	0,0	18,73	8,42	3,0	1023,52	4,62	8,42	18,60	10,55	0,0	0,00	0,0
2010-10-07 19:00	130	38	84	0,0	18,63	7,72	3,0	1023,52	4,67	7,72	18,50	10,15	1,2	0,00	0,0
2010-10-07 19:30	124	38	87	0,0	18,63	7,02	3,0	1024,52	4,50	7,02	18,50	9,68	1,4	0,00	0,0
2010-10-07 20:00	118	38	81	0,0	18,63	7,32	3,0	1024,52	3,74	7,32	18,50	9,52	0,0	0,00	0,0
2010-10-07 20:30	118	38	82	0,0	18,63	7,32	3,0	1024,52	3,92	7,32	18,50	9,60	0,0	0,00	0,0
2010-10-07 21:00	118	38	84	0,0	18,53	6,82	3,0	1025,52	3,79	6,82	18,40	9,25	0,0	0,00	0,0
2010-10-07 21:30	138	39	83	0,0	18,53	7,42	3,0	1025,52	4,20	7,42	18,45	9,77	0,0	0,00	0,0
2010-10-07 22:00	123	39	86	0,0	18,53	6,62	3,0	1025,52	3,94	6,62	18,45	9,20	1,2	0,00	0,0
2010-10-07 22:30	94	39	89	0,0	18,53	6,22	3,0	1025,52	4,05	6,22	18,45	9,03	1,4	0,00	0,0
2010-10-07 23:00	106	39	95	0,0	18,43	6,82	3,0	1026,52	5,61	6,82	18,35	10,12	1,4	0,00	0,0
2010-10-07 23:30	103	39	97	0,0	18,43	6,42	3,0	1026,52	5,53	6,42	18,35	9,89	1,2	0,00	0,0
2010-10-08 00:00	103	39	98	0,0	18,43	5,52	3,0	1026,52	4,78	5,52	18,35	9,08	0,0	0,00	0,0
2010-10-08 00:30	124	39	100	0,0	18,43	5,72	3,0	1026,52	5,28	5,72	18,35	9,45	1,4	0,00	0,0
2010-10-08 01:00	128	39	98	0,0	18,43	5,42	3,0	1026,52	4,68	5,42	18,35	8,98	0,0	0,00	0,0
2010-10-08 01:30	159	39	99	0,0	18,43	5,22	3,0	1027,52	4,63	5,22	18,35	8,86	1,2	0,00	0,0
2010-10-08 02:00	162	39	100	0,0	18,43	5,02	3,0	1027,52	4,58	5,02	18,35	8,75	0,0	0,00	0,0
2010-10-08 02:30	162	39	100	0,0	18,43	4,62	3,0	1027,52	4,18	4,62	18,35	8,35	0,0	0,00	0,0
2010-10-08 03:00	160	39	100	0,0	18,43	3,82	3,0	1027,52	3,39	3,82	18,35	7,55	0,0	0,00	0,0
2010-10-08 03:30	72	38	100	1,2	18,63	4,72	3,0	1027,52	4,28	4,72	18,50	8,45	1,6	0,00	0,0
2010-10-08 04:00	105	39	100	0,0	18,73	5,22	3,0	1027,52	4,78	5,22	18,65	8,95	2,2	0,00	0,0
2010-10-08 04:30	106	39	100	0,0	18,83	5,02	3,0	1027,52	4,58	5,02	18,75	8,75	1,2	0,00	0,0
2010-10-08 05:00	93	38	100	0,0	18,93	5,02	3,0	1027,52	4,58	5,02	18,80	8,75	1,2	0,00	0,0
2010-10-08 05:30	90	38	100	0,0	19,03	4,92	3,0	1027,52	4,48	4,92	18,90	8,65	1,2	0,00	0,0
2010-10-08 06:00	90	39	100	0,0	19,03	4,72	3,0	1028,52	4,28	4,72	18,95	8,45	0,0	0,00	0,0
2010-10-08 06:30	90	38	100	0,0	19,03	4,42	3,0	1028,52	3,98	4,42	18,90	8,15	0,0	0,00	0,0
2010-10-08 07:00	90	38	100	0,0	18,93	4,02	3,0	1028,52	3,59	4,02	18,80	7,75	0,0	0,00	0,0
2010-10-08 07:30	90	38	100	0,0	18,93	3,82	3,0	1028,52	3,39	3,82	18,80	7,55	0,0	0,00	0,0
2010-10-08 08:00	90	38	100	0,0	18,83	3,42	3,0	1028,52	2,99	3,42	18,70	7,15	0,0	0,00	0,0
2010-10-08 08:30	90	38	100	0,0	18,83	3,42	3,0	1029,52	2,99	3,42	18,70	7,15	0,0	0,00	0,0
2010-10-08 09:00	90	38	100	0,0	18,83	3,72	3,0	1029,52	3,29	3,72	18,70	7,45	0,0	0,00	0,0
2010-10-08 09:30	90	38	100	0,0	18,83	4,02	3,0	1029,52	3,59	4,02	18,70	7,75	0,0	0,00	0,0
2010-10-08 10:00	90	38	100	0,0	18,83	4,22	3,0	1030,52	3,78	4,22	18,70	7,95	0,0	0,00	0,0
2010-10-08 10:30	52	38	100	0,0	18,83	4,42	3,0	1030,52	3,98	4,42	18,70	8,15	0,0	0,00	0,0
2010-10-08 11:00	42	38	100	0,0	18,93	4,82	3,0	1030,52	4,38	4,82	18,80	8,55	0,0	0,00	0,0
2010-10-08 11:30	59	38	100	0,0	18,93	5,42	3,0	1030,52	4,98	5,42	18,80	9,15	0,0	0,00	0,0
2010-10-08 12:00	53	38	100	0,0	18,93	5,72	3,0	1030,52	5,28	5,72	18,80	9,45	0,0	0,00	0,0
2010-10-08 12:30	49	38	100	0,0	18,93	5,92	3,0	1030,52	5,48	5,92	18,80	9,65	0,0	0,00	0,0
2010-10-08 13:00	45	38	100	0,0	18,93	6,12	3,0	1030,52	5,68	6,12	18,80	9,85	0,0	0,00	0,0
2010-10-08 13:30	45	38	100	0,0	18,83	5,92	3,0	1030,52	5,48	5,92	18,70	9,65	0,0	0,00	0,0
2010-10-08 14:00	56	38	100	0,0	18,83	6,82	3,0	1030,52	6,38	6,82	18,70	10,55	1,4	0,00	0,0
2010-10-08 14:30	149	38	100	0,0	18,83	7,12	3,0	1030,52	6,68	7,12	18,70	10,85	1,2	0,00	0,0
2010-10-08 15:00	142	38	100	0,0	18,73	7,12	3,0	1030,52	6,68	7,12	18,60	10,85	0,0	0,00	0,0
2010-10-08 15:30	144	38	100	0,0	18,73	7,52	3,0	1030,52	7,08	7,52	18,60	11,25	1,2	0,00	0,0

Datum	Vindrikt °	Fukt inne Rh%	Fukt ute Rh%	Vindhast m/s	Temp in °C	Temp ute °C	Nb. Mån mm	Tryck Mbar	Daggg °C	Kyleffekt °C	Vix inne °C	Vix ute °C	Vindby m/s	Korr lufttryck	Nederb./dygn mm
2010-10-08 16:00	143	38	100	0,0	18,63	7,22	3,0	1030,52	6,78	7,22	18,50	10,95	0,0	0,00	0,0
2010-10-08 16:30	143	38	100	0,0	18,63	7,32	3,0	1030,52	6,88	7,32	18,50	11,05	3,7	0,00	0,0
2010-10-08 17:00	140	38	100	0,0	18,63	7,02	3,0	1030,52	6,58	7,02	18,50	10,75	0,0	0,00	0,0
2010-10-08 17:30	140	38	100	0,0	18,63	6,52	3,0	1031,52	6,08	6,52	18,50	10,25	0,0	0,00	0,0
2010-10-08 18:00	140	38	100	0,0	18,53	5,92	3,0	1031,52	5,48	5,92	18,40	9,65	1,4	0,00	0,0
2010-10-08 18:30	140	39	100	0,0	18,53	5,42	3,0	1031,52	4,98	5,42	18,45	9,15	0,0	0,00	0,0
2010-10-08 19:00	140	38	100	0,0	18,63	4,82	3,0	1031,52	4,38	4,82	18,50	8,55	0,0	0,00	0,0
2010-10-08 19:30	140	38	100	0,0	18,63	4,12	3,0	1031,52	3,68	4,12	18,50	7,85	0,0	0,00	0,0
2010-10-08 20:00	140	38	100	0,0	18,63	3,92	3,0	1031,52	3,49	3,92	18,50	7,65	0,0	0,00	0,0
2010-10-08 20:30	140	38	100	0,0	18,73	3,52	3,0	1031,52	3,09	3,52	18,60	7,25	0,0	0,00	0,0
2010-10-08 21:00	140	38	100	0,0	18,73	2,82	3,0	1031,52	2,39	2,82	18,60	6,55	0,0	0,00	0,0
2010-10-08 21:30	140	38	100	0,0	18,63	2,02	3,0	1031,52	1,59	2,02	18,50	5,75	0,0	0,00	0,0
2010-10-08 22:00	140	38	100	0,0	18,63	1,32	3,0	1031,52	0,89	1,32	18,50	5,05	0,0	0,00	0,0
2010-10-08 22:30	140	38	100	0,0	18,53	0,92	3,0	1031,52	0,49	0,92	18,40	4,64	0,0	0,00	0,0
2010-10-08 23:00	140	38	100	0,0	18,43	0,72	3,0	1031,52	0,29	0,72	18,30	4,44	0,0	0,00	0,0
2010-10-08 23:30	140	38	100	0,0	18,43	0,51	3,0	1031,52	0,09	0,51	18,30	4,24	0,0	0,00	0,0
2010-10-09 00:00	140	38	100	0,0	18,63	0,51	3,0	1031,52	0,09	0,51	18,50	4,24	0,0	0,00	0,0
2010-10-09 00:30	140	38	100	0,0	18,73	0,51	3,0	1031,52	0,09	0,51	18,60	4,24	0,0	0,00	0,0
2010-10-09 01:00	140	38	100	0,0	18,73	0,51	3,0	1031,52	0,09	0,51	18,60	4,24	0,0	0,00	0,0
2010-10-09 01:30	140	38	100	0,0	18,73	0,61	3,0	1031,52	0,19	0,61	18,60	4,34	0,0	0,00	0,0
2010-10-09 02:00	140	38	100	0,0	18,83	0,51	3,0	1031,52	0,09	0,51	18,70	4,24	0,0	0,00	0,0
2010-10-09 02:30	140	39	100	0,0	18,93	0,31	3,0	1031,52	-0,11	0,31	18,85	4,04	0,0	0,00	0,0
2010-10-09 03:00	140	39	100	0,0	19,03	0,11	3,0	1031,52	-0,31	0,11	18,95	3,84	0,0	0,00	0,0
2010-10-09 03:30	140	39	100	0,0	19,13	0,01	3,0	1030,52	-0,41	0,01	19,05	3,74	0,0	0,00	0,0
2010-10-09 04:00	140	39	100	0,0	19,23	-0,39	3,0	1030,52	-0,80	-0,39	19,15	3,34	0,0	0,00	0,0
2010-10-09 04:30	140	39	100	0,0	19,23	-0,39	3,0	1030,52	-0,80	-0,39	19,15	3,34	0,0	0,00	0,0
2010-10-09 05:00	140	39	100	0,0	19,23	-0,79	3,0	1030,52	-1,20	-0,79	19,15	2,94	0,0	0,00	0,0
2010-10-09 05:30	140	39	100	0,0	19,13	-0,79	3,0	1029,52	-1,20	-0,79	19,05	2,94	0,0	0,00	0,0
2010-10-09 06:00	140	39	100	0,0	19,03	-0,99	3,0	1029,52	-1,40	-0,99	18,95	2,74	0,0	0,00	0,0
2010-10-09 06:30	140	39	100	0,0	19,03	-0,99	3,0	1029,52	-1,40	-0,99	18,95	2,74	0,0	0,00	0,0
2010-10-09 07:00	140	39	100	0,0	19,03	-0,99	3,0	1028,52	-1,40	-0,99	18,95	2,74	0,0	0,00	0,0
2010-10-09 07:30	140	39	100	0,0	19,03	-1,29	3,0	1028,52	-1,70	-1,29	18,95	2,44	1,8	0,00	0,0
2010-10-09 08:00	140	39	100	0,0	19,13	-1,59	3,0	1028,52	-2,00	-1,59	19,05	2,14	0,0	0,00	0,0
2010-10-09 08:30	148	38	100	0,0	19,13	-1,39	3,0	1028,52	-1,80	-1,39	19,00	2,34	0,0	0,00	0,0
2010-10-09 09:00	148	38	100	0,0	19,23	-1,19	3,0	1028,52	-1,60	-1,19	19,10	2,54	0,0	0,00	0,0
2010-10-09 09:30	147	38	100	0,0	19,23	-0,59	3,0	1028,52	-1,00	-0,59	19,10	3,14	1,2	0,00	0,0
2010-10-09 10:00	147	38	100	0,0	19,23	-0,29	3,0	1028,52	-0,70	-0,29	19,10	3,44	0,0	0,00	0,0
2010-10-09 10:30	147	38	100	0,0	19,13	0,31	3,0	1027,52	-0,11	0,31	19,00	4,04	0,0	0,00	0,0
2010-10-09 11:00	4	38	100	0,0	19,03	1,02	3,0	1027,52	0,59	1,02	18,90	4,75	1,2	0,00	0,0
2010-10-09 11:30	346	38	100	0,0	18,93	1,52	3,0	1027,52	1,09	1,52	18,80	5,25	1,2	0,00	0,0
2010-10-09 12:00	351	38	100	0,0	18,83	1,92	3,0	1026,52	1,49	1,92	18,70	5,65	1,4	0,00	0,0
2010-10-09 12:30	351	38	100	0,0	18,83	2,62	3,0	1026,52	2,19	2,62	18,70	6,35	1,2	0,00	0,0
2010-10-09 13:00	337	38	100	0,0	18,73	3,42	3,0	1026,52	2,99	3,42	18,60	7,15	1,2	0,00	0,0
2010-10-09 13:30	338	38	100	0,0	18,73	3,32	3,0	1026,52	2,89	3,32	18,60	7,05	0,0	0,00	0,0
2010-10-09 14:00	335	38	100	0,0	18,73	3,42	3,0	1026,52	2,99	3,42	18,60	7,15	1,0	0,00	0,0
2010-10-09 14:30	351	38	100	0,0	18,73	4,32	3,0	1025,52	3,88	4,32	18,60	8,05	1,4	0,00	0,0

Datum	Vindrikt °	Fukt inne Rh%	Fukt ute Rh%	Vindhast m/s	Temp in °C	Temp ute °C	Nb. Mån mm	Tryck Mbar	Dagpp °C	Kyleffekt °C	Vix inne °C	Vix ute °C	Vindby m/s	Korr lufttryck	Nederb./dygn mm
2010-10-09 15:00	327	38	100	0,0	18,73	4,52	3,0	1025,52	4,08	4,52	18,60	8,25	2,6	0,00	0,0
2010-10-09 15:30	325	38	100	0,0	18,73	4,82	3,0	1025,52	4,38	4,82	18,60	8,55	1,2	0,00	0,0
2010-10-09 16:00	351	38	100	0,0	18,73	5,12	3,0	1025,52	4,68	5,12	18,60	8,85	1,8	0,00	0,0
2010-10-09 16:30	351	38	100	0,0	18,73	5,42	6,0	1024,52	4,98	5,42	18,60	9,15	2,0	3,00	3,0
2010-10-09 17:00	128	38	100	0,0	18,83	5,72	6,0	1024,52	5,28	5,72	18,70	9,45	2,0	3,00	3,0
2010-10-09 17:30	289	38	100	0,0	18,83	6,12	6,0	1023,52	5,68	6,12	18,70	9,85	2,0	0,00	3,0
2010-10-09 18:00	324	38	100	0,0	18,83	6,32	6,0	1023,52	5,88	6,32	18,70	10,05	1,2	0,00	3,0
2010-10-09 18:30	323	37	100	1,2	18,83	7,02	6,0	1023,52	6,58	7,02	18,66	10,75	3,5	0,00	3,0
2010-10-09 19:00	309	38	99	1,4	18,73	7,52	6,0	1022,52	6,92	7,52	18,60	11,16	4,1	0,00	3,0
2010-10-09 19:30	325	38	98	1,2	18,83	7,82	6,0	1022,52	7,07	7,82	18,70	11,38	3,9	0,00	3,0
2010-10-09 20:00	331	38	98	2,4	18,83	7,92	6,0	1022,52	7,17	6,55	18,70	11,48	4,5	0,00	3,0
2010-10-09 20:30	336	37	99	3,1	18,73	7,92	6,0	1022,52	7,32	5,61	18,56	11,56	5,4	0,00	3,0
2010-10-09 21:00	309	37	100	1,4	18,63	7,92	6,0	1022,52	7,47	7,92	18,46	11,65	4,3	0,00	3,0
2010-10-09 21:30	332	37	100	2,8	18,63	7,92	6,0	1021,52	7,47	5,61	18,46	11,65	4,7	0,00	3,0
2010-10-09 22:00	294	37	100	0,0	18,63	7,92	6,0	1021,52	7,47	7,92	18,46	11,65	3,3	0,00	3,0
2010-10-09 22:30	314	38	100	0,0	18,63	7,72	6,0	1020,52	7,28	7,72	18,50	11,45	2,6	0,00	3,0
2010-10-09 23:00	302	38	100	0,0	18,63	7,72	6,0	1020,52	7,28	7,72	18,50	11,45	2,8	0,00	3,0
2010-10-09 23:30	282	38	99	0,0	18,63	7,52	6,0	1020,52	6,92	7,52	18,50	11,16	3,1	0,00	3,0
2010-10-10 00:00	298	38	98	1,6	18,83	7,72	6,0	1019,52	6,97	7,72	18,70	11,28	4,1	0,00	0,0
2010-10-10 00:30	337	38	98	3,5	18,93	7,62	6,0	1019,52	6,87	4,34	18,80	11,18	4,3	0,00	0,0
2010-10-10 01:00	331	38	99	1,6	18,93	7,62	6,0	1019,52	7,02	7,62	18,80	11,26	4,5	0,00	0,0
2010-10-10 01:30	328	38	100	0,0	18,83	7,32	6,0	1019,52	6,88	7,32	18,70	11,05	3,3	0,00	0,0
2010-10-10 02:00	295	38	98	1,4	18,73	6,72	6,0	1019,52	5,98	6,72	18,60	10,28	5,2	0,00	0,0
2010-10-10 02:30	333	38	92	3,0	18,73	6,02	6,0	1019,52	4,35	3,54	18,60	9,07	4,5	0,00	0,0
2010-10-10 03:00	338	38	89	3,1	18,73	5,72	6,0	1019,52	3,56	3,21	18,60	8,53	5,4	0,00	0,0
2010-10-10 03:30	318	38	87	2,6	18,73	5,22	6,0	1019,52	2,74	3,70	18,60	7,87	5,2	0,00	0,0
2010-10-10 04:00	327	38	77	4,3	18,83	4,72	6,0	1019,52	0,48	-1,04	18,70	6,63	6,8	0,00	0,0
2010-10-10 04:30	316	38	80	2,0	18,83	4,32	6,0	1018,52	0,64	4,32	18,70	6,45	6,0	0,00	0,0
2010-10-10 05:00	291	37	84	3,9	18,83	4,12	6,0	1018,52	1,15	-0,68	18,66	6,54	5,8	0,00	0,0
2010-10-10 05:30	346	37	87	3,5	18,83	4,02	6,0	1018,52	1,56	0,28	18,66	6,67	6,2	0,00	0,0
2010-10-10 06:00	313	37	90	3,0	18,73	3,82	6,0	1018,52	1,85	1,13	18,56	6,71	4,7	0,00	0,0
2010-10-10 06:30	328	37	91	2,2	18,73	3,82	6,0	1018,52	2,01	3,82	18,56	6,79	5,0	0,00	0,0
2010-10-10 07:00	308	37	89	1,6	18,63	3,52	6,0	1019,52	1,40	3,52	18,46	6,33	4,9	0,00	0,0
2010-10-10 07:30	280	37	83	2,0	18,63	3,42	6,0	1019,52	0,30	3,42	18,46	5,77	5,0	0,00	0,0
2010-10-10 08:00	324	37	85	0,0	18,63	3,22	6,0	1019,52	0,44	3,22	18,46	5,72	3,7	0,00	0,0
2010-10-10 08:30	339	37	80	1,6	18,73	3,32	6,0	1019,52	-0,33	3,32	18,56	5,45	4,3	0,00	0,0
2010-10-10 09:00	323	37	79	0,0	18,83	3,42	6,0	1019,52	-0,41	3,42	18,66	5,48	3,9	0,00	0,0
2010-10-10 09:30	356	37	77	2,6	18,83	3,52	6,0	1019,52	-0,68	1,90	18,66	5,43	6,2	0,00	0,0
2010-10-10 10:00	328	37	73	2,8	18,83	3,92	6,0	1020,52	-1,05	1,24	18,66	5,56	5,4	0,00	0,0
2010-10-10 10:30	343	37	65	3,3	18,83	4,02	6,0	1020,52	-2,61	0,28	18,66	5,14	7,7	0,00	0,0
2010-10-10 11:00	302	37	65	3,7	18,73	3,62	6,0	1020,52	-2,98	-1,27	18,56	4,74	8,5	0,00	0,0
2010-10-10 11:30	74	36	60	3,7	18,63	4,02	6,0	1020,52	-3,73	-0,80	18,42	4,85	6,8	0,00	0,0
2010-10-10 12:00	340	37	57	4,5	18,53	4,32	6,0	1020,52	-4,17	-2,53	18,36	4,98	6,6	0,00	0,0
2010-10-10 12:30	351	37	54	4,1	18,53	4,52	6,0	1020,52	-4,75	-1,28	18,36	5,02	7,1	0,00	0,0
2010-10-10 13:00	287	37	55	2,8	18,43	4,62	6,0	1020,52	-4,40	2,01	18,26	5,17	6,6	0,00	0,0
2010-10-10 13:30	34	37	57	2,2	18,43	4,72	6,0	1020,52	-3,80	4,72	18,26	5,38	6,4	0,00	0,0

Datum	Vindrikt	Fukt inne	Fukt ute	Vindhast	Temp in	Temp ute	Nb. Mån	Tryck	Dagpp	Kyleffekt	Vix inne	Vix ute	Vindby	Korr lufttryck	Nederb./dygn
	°	Rh%	Rh%	m/s	°C	°C	mm	Mbar	°C	°C	°C	°C	m/s		mm
2010-10-10 14:00	332	37	55	3,9	18,43	5,32	6,0	1020,52	-3,75	0,72	18,26	5,87	5,0	0,00	0,0
2010-10-10 14:30	310	36	54	2,4	18,33	5,12	6,0	1020,52	-4,19	3,59	18,12	5,62	6,2	0,00	0,0
2010-10-10 15:00	21	36	54	3,9	18,23	4,82	6,0	1020,52	-4,47	0,13	18,02	5,32	7,5	0,00	0,0
2010-10-10 15:30	320	36	56	3,0	18,13	4,42	6,0	1020,52	-4,33	1,79	17,92	5,02	7,9	0,00	0,0
2010-10-10 16:00	6	36	59	3,0	18,13	4,02	6,0	1021,52	-3,97	1,35	17,92	4,79	8,1	0,00	0,0
2010-10-10 16:30	5	36	62	3,5	18,03	3,82	6,0	1021,52	-3,46	0,05	17,82	4,76	6,8	0,00	0,0
2010-10-10 17:00	44	36	62	3,1	18,03	3,62	6,0	1021,52	-3,65	0,92	17,82	4,56	7,7	0,00	0,0
2010-10-10 17:30	321	36	63	4,1	18,03	3,62	6,6	1021,52	-3,42	-2,36	17,82	4,62	6,0	0,60	0,6
2010-10-10 18:00	334	36	68	2,4	17,93	3,02	6,6	1020,52	-2,92	1,37	17,72	4,33	6,0	0,60	0,6
2010-10-10 18:30	329	36	70	1,2	17,83	2,72	6,6	1021,52	-2,80	2,72	17,62	4,16	5,6	0,00	0,6
2010-10-10 19:00	335	36	76	3,7	17,83	2,12	6,6	1021,52	-2,22	-3,02	17,62	3,96	3,7	0,00	0,6
2010-10-10 19:30	4	36	79	1,6	17,73	2,02	6,6	1021,52	-1,77	2,02	17,52	4,07	3,9	0,00	0,6
2010-10-10 20:00	351	36	81	0,0	17,73	1,72	6,6	1021,52	-1,71	1,72	17,52	3,92	3,7	0,00	0,6
2010-10-10 20:30	351	36	82	2,2	17,73	1,62	6,6	1021,52	-1,63	1,62	17,52	3,89	3,5	0,00	0,6
2010-10-10 21:00	102	36	83	0,0	17,73	1,42	6,6	1021,52	-1,66	1,42	17,52	3,77	4,3	0,00	0,6
2010-10-10 21:30	114	36	84	1,2	17,73	0,41	6,6	1020,52	-2,46	0,41	17,52	2,84	2,2	0,00	0,6
2010-10-10 22:00	356	36	89	0,0	17,73	0,61	6,6	1021,52	-1,46	0,61	17,52	3,43	1,8	0,00	0,6
2010-10-10 22:30	329	36	89	0,0	17,83	1,12	6,6	1020,52	-0,96	1,12	17,62	3,93	2,6	0,00	0,6
2010-10-10 23:00	339	36	89	0,0	18,03	0,51	6,6	1020,52	-1,55	0,51	17,82	3,33	2,0	0,00	0,6
2010-10-10 23:30	318	36	91	0,0	18,33	0,61	6,6	1020,52	-1,14	0,61	18,12	3,59	1,8	0,00	0,6
2010-10-11 00:00	332	36	92	0,0	18,53	0,72	6,6	1020,52	-0,89	0,72	18,32	3,77	2,2	0,00	0,0
2010-10-11 00:30	329	36	92	0,0	18,63	0,51	6,6	1020,52	-1,09	0,51	18,42	3,57	0,0	0,00	0,0
2010-10-11 01:00	317	36	93	1,8	18,63	0,21	6,6	1020,52	-1,23	0,21	18,42	3,35	2,0	0,00	0,0
2010-10-11 01:30	304	36	95	1,2	18,53	0,82	6,6	1019,52	-0,34	0,82	18,32	4,12	2,0	0,00	0,0
2010-10-11 02:00	318	36	95	0,0	18,43	0,61	6,6	1019,52	-0,53	0,61	18,22	3,92	2,4	0,00	0,0
2010-10-11 02:30	327	36	97	2,8	18,43	1,32	6,6	1019,52	0,46	-1,60	18,22	4,79	3,5	0,00	0,0
2010-10-11 03:00	315	36	97	0,0	18,43	1,42	6,6	1019,52	0,56	1,42	18,22	4,89	2,6	0,00	0,0
2010-10-11 03:30	343	36	97	0,0	18,53	1,32	6,6	1018,52	0,46	1,32	18,32	4,79	2,6	0,00	0,0
2010-10-11 04:00	334	36	98	0,0	18,63	1,22	6,6	1018,52	0,50	1,22	18,42	4,77	1,4	0,00	0,0
2010-10-11 04:30	330	36	97	0,0	18,73	1,32	6,6	1018,52	0,46	1,32	18,52	4,79	2,0	0,00	0,0
2010-10-11 05:00	345	36	98	2,4	18,73	1,12	6,6	1017,52	0,40	-0,63	18,52	4,67	2,6	0,00	0,0
2010-10-11 05:30	339	36	99	1,2	18,73	1,32	6,6	1017,52	0,75	1,32	18,52	4,96	2,4	0,00	0,0
2010-10-11 06:00	330	36	97	1,4	18,63	1,92	6,6	1017,52	1,05	1,92	18,42	5,39	3,3	0,00	0,0
2010-10-11 06:30	338	36	95	0,0	18,53	1,92	6,6	1017,52	0,75	1,92	18,32	5,22	4,9	0,00	0,0
2010-10-11 07:00	329	36	91	1,2	18,43	1,42	6,6	1017,52	-0,35	1,42	18,22	4,39	3,1	0,00	0,0
2010-10-11 07:30	351	36	92	0,0	18,43	0,72	6,6	1017,52	-0,89	0,72	18,22	3,77	2,0	0,00	0,0
2010-10-11 08:00	268	36	92	0,0	18,43	0,51	6,6	1016,51	-1,09	0,51	18,22	3,57	0,0	0,00	0,0
2010-10-11 08:30	268	36	93	0,0	18,53	0,41	6,6	1016,51	-1,03	0,41	18,32	3,55	0,0	0,00	0,0
2010-10-11 09:00	244	36	95	0,0	18,63	0,41	6,6	1016,51	-0,73	0,41	18,42	3,72	0,0	0,00	0,0
2010-10-11 09:30	326	36	99	1,4	18,63	1,12	6,6	1016,51	0,55	1,12	18,42	4,76	2,2	0,00	0,0
2010-10-11 10:00	259	36	96	1,4	18,63	2,52	6,6	1016,51	1,50	2,52	18,42	5,90	3,9	0,00	0,0
2010-10-11 10:30	347	35	89	2,6	18,63	3,12	6,6	1016,51	1,00	1,48	18,37	5,93	5,0	0,00	0,0
2010-10-11 11:00	356	36	88	1,8	18,33	3,42	6,6	1016,51	1,14	3,42	18,12	6,15	5,8	0,00	0,0
2010-10-11 11:30	332	35	86	2,4	18,03	3,52	6,6	1015,51	0,90	1,90	17,77	6,10	7,1	0,00	0,0
2010-10-11 12:00	319	35	88	2,4	17,93	3,72	6,6	1015,51	1,43	2,11	17,67	6,45	4,5	0,00	0,0
2010-10-11 12:30	309	35	81	2,0	17,93	3,82	6,6	1015,51	0,34	3,82	17,67	6,02	5,0	0,00	0,0

Datum	Vindrikt	Fukt inne	Fukt ute	Vindhast	Temp in	Temp ute	Nb. Mån	Tryck	Dagpp	Kyleffekt	Vix inne	Vix ute	Vindby	Korr lufttryck	Nederb./dygn
	°	Rh%	Rh%	m/s	°C	°C	mm	Mbar	°C	°C	°C	°C	m/s		mm
2010-10-11 13:00	339	35	82	5,0	17,73	4,22	6,6	1015,51	0,90	-3,23	17,47	6,49	6,6	0,00	0,0
2010-10-11 13:30	332	35	83	2,2	17,63	4,02	6,6	1015,51	0,88	4,02	17,37	6,37	5,6	0,00	0,0
2010-10-11 14:00	298	35	83	2,8	17,53	4,22	6,6	1014,51	1,08	1,57	17,27	6,57	6,0	0,00	0,0
2010-10-11 14:30	321	35	84	1,8	17,53	4,12	6,6	1014,51	1,15	4,12	17,27	6,54	5,8	0,00	0,0
2010-10-11 15:00	351	35	82	2,0	17,63	4,22	6,6	1014,51	0,90	4,22	17,37	6,49	5,0	0,00	0,0
2010-10-11 15:30	332	35	83	3,0	17,73	4,22	6,6	1013,51	1,08	1,57	17,47	6,57	5,2	0,00	0,0
2010-10-11 16:00	319	35	81	2,0	17,93	4,52	6,6	1013,51	1,02	4,52	17,67	6,72	5,8	0,00	0,0
2010-10-11 16:30	341	35	85	2,6	17,93	4,42	6,6	1012,51	1,62	2,85	17,67	6,92	5,4	0,00	0,0
2010-10-11 17:00	324	35	93	3,0	17,93	3,92	6,6	1012,51	2,43	1,24	17,67	7,05	5,0	0,00	0,0
2010-10-11 17:30	322	35	98	2,6	17,83	3,72	6,6	1011,51	2,99	2,11	17,57	7,27	4,5	0,00	0,0
2010-10-11 18:00	337	35	100	1,4	17,83	3,82	6,6	1011,51	3,39	3,82	17,57	7,55	3,5	0,00	0,0
2010-10-11 18:30	329	35	100	3,3	17,83	3,72	6,6	1010,51	3,29	-0,06	17,57	7,45	4,1	0,00	0,0
2010-10-11 19:00	312	35	100	1,4	17,83	3,62	6,6	1010,51	3,19	3,62	17,57	7,35	3,5	0,00	0,0
2010-10-11 19:30	314	35	100	2,6	17,93	3,72	6,6	1010,51	3,29	2,11	17,67	7,45	3,5	0,00	0,0
2010-10-11 20:00	297	35	97	2,6	17,93	3,92	6,6	1010,51	3,04	2,32	17,67	7,39	4,7	0,00	0,0
2010-10-11 20:30	311	35	93	1,8	17,93	4,12	6,6	1009,51	2,63	4,12	17,67	7,25	3,5	0,00	0,0
2010-10-11 21:00	356	35	91	1,4	18,03	4,22	6,6	1009,51	2,41	4,22	17,77	7,19	2,8	0,00	0,0
2010-10-11 21:30	333	35	82	4,7	18,03	4,42	6,6	1009,51	1,10	-2,40	17,77	6,69	5,4	0,00	0,0
2010-10-11 22:00	340	35	80	2,6	18,03	4,42	6,6	1009,51	0,74	2,85	17,77	6,55	4,9	0,00	0,0
2010-10-11 22:30	335	35	80	3,7	18,03	4,32	6,6	1009,51	0,64	-0,45	17,77	6,45	7,5	0,00	0,0
2010-10-11 23:00	333	35	80	2,6	17,93	4,32	6,6	1009,51	0,64	2,75	17,67	6,45	5,2	0,00	0,0
2010-10-11 23:30	319	35	76	2,0	17,93	4,42	6,6	1010,51	0,00	4,42	17,67	6,26	8,9	0,00	0,0
2010-10-12 00:00	21	35	79	3,3	17,93	3,62	6,6	1010,51	-0,22	-0,18	17,67	5,68	9,2	0,00	0,0
2010-10-12 00:30	331	35	69	2,0	18,03	3,22	6,6	1011,51	-2,52	3,22	17,77	4,60	6,8	0,00	0,0
2010-10-12 01:00	346	35	65	2,2	18,03	3,02	6,6	1011,51	-3,55	3,02	17,77	4,14	6,8	0,00	0,0
2010-10-12 01:30	1	35	66	3,1	18,13	3,12	6,6	1011,51	-3,24	0,37	17,87	4,31	9,0	0,00	0,0
2010-10-12 02:00	3	35	88	2,8	18,23	1,12	6,6	1012,51	-1,12	-1,82	17,97	3,85	10,6	0,00	0,0
2010-10-12 02:30	333	35	65	4,3	18,23	1,62	6,6	1012,51	-4,88	-4,77	17,97	2,74	7,9	0,00	0,0
2010-10-12 03:00	323	35	65	3,7	18,23	1,12	6,6	1012,51	-5,35	-4,19	17,97	2,24	6,8	0,00	0,0
2010-10-12 03:30	43	35	65	5,0	18,23	1,02	6,6	1012,51	-5,45	-7,26	17,97	2,14	7,1	0,00	0,0
2010-10-12 04:00	9	35	64	3,9	18,23	0,92	6,6	1012,51	-5,76	-4,42	17,97	1,98	7,1	0,00	0,0
2010-10-12 04:30	327	35	61	3,1	18,23	0,82	6,6	1012,51	-6,51	-2,14	17,97	1,70	8,9	0,00	0,0
2010-10-12 05:00	291	35	61	3,5	18,13	1,02	6,6	1013,51	-6,32	-3,11	17,87	1,90	6,8	0,00	0,0
2010-10-12 05:30	289	35	61	3,5	18,13	1,02	6,6	1013,51	-6,32	-3,11	17,87	1,90	6,6	0,00	0,0
2010-10-12 06:00	311	35	61	2,2	18,13	1,12	6,6	1013,51	-6,23	1,12	17,87	2,00	9,2	0,00	0,0
2010-10-12 06:30	2	35	61	2,8	18,13	1,32	6,6	1014,51	-6,04	-1,60	17,87	2,20	8,7	0,00	0,0
2010-10-12 07:00	304	35	61	2,4	18,13	1,32	6,6	1014,51	-6,04	-0,42	17,87	2,20	6,2	0,00	0,0
2010-10-12 07:30	356	35	60	2,4	18,23	1,32	6,6	1014,51	-6,27	-0,42	17,97	2,15	5,0	0,00	0,0
2010-10-12 08:00	329	35	61	2,6	18,23	1,42	6,6	1015,51	-5,95	-0,31	17,97	2,30	4,1	0,00	0,0
2010-10-12 08:30	315	35	62	3,5	18,23	1,62	6,6	1015,51	-5,53	-2,44	17,97	2,56	4,5	0,00	0,0
2010-10-12 09:00	334	35	62	2,2	18,23	1,72	6,6	1015,51	-5,44	1,72	17,97	2,66	5,6	0,00	0,0
2010-10-12 09:30	323	35	61	2,0	18,23	2,02	6,6	1015,51	-5,38	2,02	17,97	2,90	5,0	0,00	0,0
2010-10-12 10:00	9	35	60	5,2	18,23	2,32	6,6	1015,51	-5,33	-5,62	17,97	3,15	6,2	0,00	0,0
2010-10-12 10:30	315	35	58	3,9	18,23	2,82	6,6	1015,51	-5,33	-2,20	17,97	3,53	6,4	0,00	0,0
2010-10-12 11:00	347	35	56	6,0	18,23	3,22	6,6	1015,51	-5,45	-5,68	17,97	3,82	7,3	0,00	0,0
2010-10-12 11:30	356	35	57	3,9	18,23	3,42	6,6	1015,51	-5,01	-1,50	17,97	4,08	7,1	0,00	0,0

Datum	Vindrikt °	Fukt inne Rh%	Fukt ute Rh%	Vindhast m/s	Temp in °C	Temp ute °C	Nb. Mån mm	Tryck Mbar	Dagpp °C	Kyleffekt °C	Vix inne °C	Vix ute °C	Vindby m/s	Korr lufttryck	Nederb./dygn mm
2010-10-12 12:00	302	35	55	2,6	18,03	3,82	6,6	1015,51	-5,14	2,22	17,77	4,37	7,3	0,00	0,0
2010-10-12 12:30	308	34	57	3,3	17,93	3,82	6,6	1015,51	-4,64	0,05	17,63	4,48	6,0	0,00	0,0
2010-10-12 13:00	311	34	57	3,7	17,73	3,92	6,6	1016,51	-4,55	-0,92	17,43	4,58	5,4	0,00	0,0
2010-10-12 13:30	333	35	58	2,6	17,53	4,12	6,6	1015,51	-4,12	2,54	17,27	4,83	6,2	0,00	0,0
2010-10-12 14:00	335	35	57	3,9	17,43	4,32	7,8	1016,51	-4,17	-0,45	17,17	4,98	7,1	1,20	1,2
2010-10-12 14:30	325	35	57	1,8	17,43	4,02	7,8	1016,51	-4,45	4,02	17,17	4,68	6,2	1,20	1,2
2010-10-12 15:00	4	35	58	2,2	17,43	3,72	7,8	1016,51	-4,49	3,72	17,17	4,43	4,9	0,00	1,2
2010-10-12 15:30	2	35	57	3,3	17,43	4,12	7,8	1015,51	-4,36	0,39	17,17	4,78	7,5	0,00	1,2
2010-10-12 16:00	351	35	61	2,0	17,43	3,82	7,8	1016,51	-3,69	3,82	17,17	4,71	5,8	0,00	1,2
2010-10-12 16:30	342	35	64	1,8	17,33	3,42	7,8	1016,51	-3,39	3,42	17,07	4,48	5,0	0,00	1,2
2010-10-12 17:00	296	35	67	1,6	17,23	3,12	7,8	1016,51	-3,03	3,12	16,97	4,37	3,7	0,00	1,2
2010-10-12 17:30	325	35	67	2,6	17,23	2,82	7,8	1016,51	-3,32	1,16	16,97	4,07	4,3	0,00	1,2
2010-10-12 18:00	329	35	71	1,6	17,23	2,52	7,8	1016,51	-2,79	2,52	16,97	4,02	3,5	0,00	1,2
2010-10-12 18:30	324	35	73	2,8	17,23	2,42	7,8	1015,51	-2,50	-0,40	16,97	4,06	3,0	0,00	1,2
2010-10-12 19:00	315	35	75	0,0	17,33	2,22	7,8	1015,51	-2,31	2,22	17,07	3,99	3,0	0,00	1,2
2010-10-12 19:30	319	35	77	1,4	17,53	2,22	7,8	1015,51	-1,94	2,22	17,27	4,13	3,0	0,00	1,2
2010-10-12 20:00	338	35	78	1,4	17,73	2,12	7,8	1015,51	-1,85	2,12	17,47	4,10	3,5	0,00	1,2
2010-10-12 20:30	325	35	79	1,2	17,93	2,02	7,8	1015,51	-1,77	2,02	17,67	4,07	2,8	0,00	1,2
2010-10-12 21:00	351	35	79	0,0	17,93	1,92	7,8	1015,51	-1,87	1,92	17,67	3,97	2,4	0,00	1,2
2010-10-12 21:30	325	35	79	0,0	17,93	1,82	7,8	1015,51	-1,96	1,82	17,67	3,87	3,1	0,00	1,2
2010-10-12 22:00	327	35	82	0,0	17,83	1,92	7,8	1015,51	-1,34	1,92	17,57	4,19	3,0	0,00	1,2
2010-10-12 22:30	310	35	81	2,2	17,73	1,92	7,8	1014,51	-1,51	1,92	17,47	4,12	3,5	0,00	1,2
2010-10-12 23:00	317	34	84	0,0	17,63	1,82	7,8	1014,51	-1,10	1,82	17,33	4,24	3,0	0,00	1,2
2010-10-12 23:30	329	34	85	2,0	17,63	1,72	7,8	1014,51	-1,03	1,72	17,33	4,22	4,3	0,00	1,2
2010-10-13 00:00	326	34	87	1,8	17,73	1,62	7,8	1014,51	-0,79	1,62	17,43	4,27	3,7	0,00	0,0
2010-10-13 00:30	332	35	89	0,0	18,03	1,42	7,8	1014,51	-0,67	1,42	17,77	4,23	4,1	0,00	0,0
2010-10-13 01:00	309	35	88	2,0	18,13	1,32	7,8	1014,51	-0,93	1,32	17,87	4,05	3,5	0,00	0,0
2010-10-13 01:30	336	35	90	3,0	18,13	1,02	7,8	1014,51	-0,90	-1,93	17,87	3,91	3,7	0,00	0,0
2010-10-13 02:00	331	34	92	1,4	18,03	1,12	7,8	1013,51	-0,49	1,12	17,73	4,17	4,1	0,00	0,0
2010-10-13 02:30	346	34	94	1,2	17,93	1,02	7,8	1013,51	-0,29	1,02	17,63	4,23	3,5	0,00	0,0
2010-10-13 03:00	307	34	95	2,0	17,93	1,02	7,8	1013,51	-0,14	1,02	17,63	4,32	3,3	0,00	0,0
2010-10-13 03:30	320	35	94	0,0	17,93	1,12	7,8	1013,51	-0,19	1,12	17,67	4,33	2,6	0,00	0,0
2010-10-13 04:00	345	35	92	1,4	18,03	1,12	7,8	1013,51	-0,49	1,12	17,77	4,17	3,0	0,00	0,0
2010-10-13 04:30	316	35	92	0,0	18,23	1,12	7,8	1013,51	-0,49	1,12	17,97	4,17	3,0	0,00	0,0
2010-10-13 05:00	356	35	93	0,0	18,33	1,22	7,8	1013,51	-0,24	1,22	18,07	4,35	2,4	0,00	0,0
2010-10-13 05:30	329	35	92	0,0	18,43	1,02	7,8	1013,51	-0,59	1,02	18,17	4,07	1,4	0,00	0,0
2010-10-13 06:00	297	35	93	0,0	18,43	0,82	7,8	1013,51	-0,64	0,82	18,17	3,95	1,2	0,00	0,0
2010-10-13 06:30	297	35	93	0,0	18,43	0,61	7,8	1012,51	-0,84	0,61	18,17	3,75	0,0	0,00	0,0
2010-10-13 07:00	345	35	96	0,0	18,43	0,51	7,8	1012,51	-0,49	0,51	18,17	3,90	2,2	0,00	0,0
2010-10-13 07:30	329	35	98	0,0	18,33	0,61	7,8	1012,51	-0,09	0,61	18,07	4,17	1,8	0,00	0,0
2010-10-13 08:00	351	35	98	0,0	18,33	0,61	7,8	1012,51	-0,09	0,61	18,07	4,17	1,2	0,00	0,0
2010-10-13 08:30	351	35	99	0,0	18,23	0,72	7,8	1012,51	0,15	0,72	17,97	4,36	0,0	0,00	0,0
2010-10-13 09:00	8	35	99	0,0	18,23	1,02	7,8	1012,51	0,45	1,02	17,97	4,66	0,0	0,00	0,0
2010-10-13 09:30	317	35	100	0,0	18,33	1,42	7,8	1012,51	0,99	1,42	18,07	5,15	1,8	0,00	0,0
2010-10-13 10:00	339	35	98	1,8	18,43	1,92	7,8	1012,51	1,20	1,92	18,17	5,47	2,4	0,00	0,0
2010-10-13 10:30	324	35	94	0,0	18,43	2,12	7,8	1012,51	0,80	2,12	18,17	5,33	3,7	0,00	0,0

Datum	Vindrikt	Fukt inne	Fukt ute	Vindhast	Temp in	Temp ute	Nb. Mån	Tryck	Dagpp	Kyleffekt	Vix inne	Vix ute	Vindby	Korr lufttryck	Nederb./dygn
	°	Rh%	Rh%	m/s	°C	°C	mm	Mbar	°C	°C	°C	°C	m/s		mm
2010-10-13 11:00	342	35	91	2,2	18,53	2,22	7,8	1011,51	0,44	2,22	18,27	5,19	3,7	0,00	0,0
2010-10-13 11:30	347	35	92	1,4	18,53	2,42	7,8	1011,51	0,79	2,42	18,27	5,47	3,5	0,00	0,0
2010-10-13 12:00	273	35	96	1,6	18,43	2,32	7,8	1011,51	1,30	2,32	18,17	5,70	3,5	0,00	0,0
2010-10-13 12:30	301	35	98	0,0	18,43	2,42	7,8	1011,51	1,70	2,42	18,17	5,97	3,0	0,00	0,0
2010-10-13 13:00	301	35	98	0,0	18,43	2,62	7,8	1011,51	1,90	2,62	18,17	6,17	2,8	0,00	0,0
2010-10-13 13:30	317	35	96	0,0	18,33	2,82	7,8	1010,51	1,80	2,82	18,07	6,20	3,1	0,00	0,0
2010-10-13 14:00	322	35	95	0,0	18,23	2,82	7,8	1010,51	1,65	2,82	17,97	6,12	3,3	0,00	0,0
2010-10-13 14:30	351	35	95	1,2	18,23	3,02	7,8	1010,51	1,85	3,02	17,97	6,32	3,1	0,00	0,0
2010-10-13 15:00	323	35	94	0,0	18,33	3,12	7,8	1009,51	1,79	3,12	18,07	6,34	2,4	0,00	0,0
2010-10-13 15:30	240	35	94	0,0	18,33	3,22	7,8	1009,51	1,89	3,22	18,07	6,44	2,8	0,00	0,0
2010-10-13 16:00	283	35	92	1,2	18,43	3,32	7,8	1009,51	1,68	3,32	18,17	6,37	2,4	0,00	0,0
2010-10-13 16:30	268	35	92	0,0	18,43	3,32	7,8	1008,51	1,68	3,32	18,17	6,37	3,3	0,00	0,0
2010-10-13 17:00	272	35	94	0,0	18,43	3,12	8,4	1008,51	1,79	3,12	18,17	6,34	10,0	0,60	0,6
2010-10-13 17:30	178	35	95	0,0	18,43	2,92	8,4	1007,51	1,75	2,92	18,17	6,22	1,8	0,60	0,6
2010-10-13 18:00	186	35	97	2,2	18,43	2,72	8,4	1007,51	1,85	2,72	18,17	6,19	3,5	0,00	0,6
2010-10-13 18:30	130	35	99	0,0	18,53	2,62	8,4	1006,51	2,04	2,62	18,27	6,26	2,8	0,00	0,6
2010-10-13 19:00	182	35	100	1,2	18,53	2,52	8,4	1005,51	2,09	2,52	18,27	6,25	2,2	0,00	0,6
2010-10-13 19:30	191	35	100	0,0	18,43	2,42	8,4	1005,51	1,99	2,42	18,17	6,15	2,6	0,00	0,6
2010-10-13 20:00	292	35	100	0,0	18,33	2,62	8,4	1004,51	2,19	2,62	18,07	6,35	3,5	0,00	0,6
2010-10-13 20:30	198	35	100	0,0	18,23	2,72	8,4	1003,51	2,29	2,72	17,97	6,45	3,3	0,00	0,6
2010-10-13 21:00	269	35	100	0,0	18,03	2,82	8,4	1002,51	2,39	2,82	17,77	6,55	3,3	0,00	0,6
2010-10-13 21:30	178	35	100	0,0	18,03	3,02	8,4	1002,51	2,59	3,02	17,77	6,75	2,8	0,00	0,6
2010-10-13 22:00	276	35	100	0,0	17,93	3,02	8,4	1001,51	2,59	3,02	17,67	6,75	3,0	0,00	0,6
2010-10-13 22:30	276	35	100	1,6	17,93	3,32	8,4	1000,51	2,89	3,32	17,67	7,05	2,4	0,00	0,6
2010-10-13 23:00	218	35	100	0,0	18,03	3,52	8,4	1000,51	3,09	3,52	17,77	7,25	3,3	0,00	0,6
2010-10-13 23:30	251	35	100	0,0	18,03	3,82	8,4	999,51	3,39	3,82	17,77	7,55	2,8	0,00	0,6
2010-10-14 00:00	330	35	100	3,9	18,13	4,22	8,4	999,51	3,78	-0,57	17,87	7,95	5,2	0,00	0,0
2010-10-14 00:30	333	35	96	5,0	18,13	4,02	8,4	999,51	2,99	-3,48	17,87	7,40	6,0	0,00	0,0
2010-10-14 01:00	330	35	97	3,9	18,13	3,42	8,4	999,51	2,54	-1,50	17,87	6,89	6,9	0,00	0,0
2010-10-14 01:30	319	35	98	2,8	18,03	3,02	8,4	999,51	2,30	0,26	17,77	6,57	5,6	0,00	0,0
2010-10-14 02:00	329	35	94	1,2	18,03	2,72	8,4	999,51	1,40	2,72	17,77	5,94	4,9	0,00	0,0
2010-10-14 02:30	5	34	87	3,3	18,03	2,42	8,4	999,51	-0,01	-1,53	17,73	5,07	8,1	0,00	0,0
2010-10-14 03:00	307	34	89	2,8	17,93	1,62	8,4	1000,51	-0,47	-1,27	17,63	4,43	7,7	0,00	0,0
2010-10-14 03:30	281	34	81	1,6	17,93	1,32	8,4	1000,51	-2,10	1,32	17,63	3,52	6,0	0,00	0,0
2010-10-14 04:00	296	34	82	4,3	17,83	1,12	8,4	1000,51	-2,12	-5,37	17,53	3,39	5,0	0,00	0,0
2010-10-14 04:30	326	34	80	3,0	17,83	0,92	8,4	999,51	-2,66	-2,03	17,53	3,05	4,9	0,00	0,0
2010-10-14 05:00	325	34	84	3,5	17,83	1,02	8,4	999,51	-1,88	-3,11	17,53	3,44	5,6	0,00	0,0
2010-10-14 05:30	334	34	88	2,4	17,73	0,72	8,4	999,51	-1,52	-1,05	17,43	3,45	6,0	0,00	0,0
2010-10-14 06:00	328	34	93	3,7	17,83	0,41	8,4	999,51	-1,03	-5,00	17,53	3,55	4,5	0,00	0,0
2010-10-14 06:30	320	34	93	1,6	17,93	0,21	8,4	999,51	-1,23	0,21	17,63	3,35	3,7	0,00	0,0
2010-10-14 07:00	341	34	77	3,5	17,93	0,92	8,4	999,51	-3,19	-3,23	17,63	2,83	5,8	0,00	0,0
2010-10-14 07:30	319	34	80	3,1	17,93	0,72	8,4	999,51	-2,85	-2,25	17,63	2,85	7,3	0,00	0,0
2010-10-14 08:00	1	34	74	6,9	18,03	1,12	8,4	999,51	-3,56	-9,74	17,73	2,82	9,4	0,00	0,0
2010-10-14 08:30	332	34	69	3,9	18,03	1,42	8,4	1000,51	-4,24	-3,84	17,73	2,79	9,0	0,00	0,0
2010-10-14 09:00	5	34	68	5,8	18,03	1,72	8,4	1000,51	-4,16	-7,00	17,73	3,03	9,4	0,00	0,0
2010-10-14 09:30	6	34	66	6,0	18,03	2,02	8,4	1001,51	-4,29	-7,24	17,73	3,21	8,7	0,00	0,0

Datum	Vindrikt	Fukt inne	Fukt ute	Vindhast	Temp in	Temp ute	Nb. Mån	Tryck	Daggp	Kyleffekt	Vix inne	Vix ute	Vindby	Korr lufttryck	Nederb./dygn
	°	Rh%	Rh%	m/s	°C	°C	mm	Mbar	°C	°C	°C	°C	m/s		mm
2010-10-14 10:00	283	34	65	5,2	18,13	2,12	8,4	1001,51	-4,41	-5,87	17,83	3,24	10,0	0,00	0,0
2010-10-14 10:30	303	34	64	6,0	18,13	2,32	8,4	1002,51	-4,43	-6,85	17,83	3,38	10,4	0,00	0,0
2010-10-14 11:00	356	34	62	6,0	18,13	2,62	8,4	1002,51	-4,59	-6,46	17,83	3,56	11,5	0,00	0,0
2010-10-14 11:30	344	34	60	3,1	18,13	2,72	8,4	1002,51	-4,95	-0,07	17,83	3,55	10,6	0,00	0,0
2010-10-14 12:00	327	34	60	3,7	18,13	2,62	8,4	1003,51	-5,05	-2,44	17,83	3,45	8,7	0,00	0,0
2010-10-14 12:30	11	34	57	5,2	18,03	2,92	8,4	1003,51	-5,48	-4,87	17,73	3,58	8,3	0,00	0,0
2010-10-14 13:00	6	34	54	4,3	18,03	3,02	8,4	1003,51	-6,14	-3,08	17,73	3,52	8,5	0,00	0,0
2010-10-14 13:30	249	34	53	4,5	18,03	3,12	8,4	1004,51	-6,30	-4,01	17,73	3,56	9,4	0,00	0,0
2010-10-14 14:00	351	34	50	4,5	17,93	3,02	8,4	1004,51	-7,20	-4,14	17,63	3,31	7,1	0,00	0,0
2010-10-14 14:30	356	34	51	3,3	17,93	2,72	8,4	1004,51	-7,20	-1,19	17,63	3,06	8,1	0,00	0,0
2010-10-14 15:00	356	34	50	5,0	18,03	2,82	8,4	1004,51	-7,38	-4,99	17,73	3,11	8,1	0,00	0,0
2010-10-14 15:30	351	34	52	1,8	18,03	3,22	8,4	1004,51	-6,47	3,22	17,73	3,61	7,1	0,00	0,0
2010-10-14 16:00	342	34	52	2,0	18,13	3,02	8,4	1005,51	-6,66	3,02	17,83	3,41	5,6	0,00	0,0
2010-10-14 16:30	344	34	54	3,5	18,23	2,42	8,4	1005,51	-6,69	-1,53	17,93	2,91	8,3	0,00	0,0
2010-10-14 17:00	339	34	57	3,7	18,23	2,02	8,4	1005,51	-6,32	-3,14	17,93	2,68	5,8	0,00	0,0
2010-10-14 17:30	326	34	60	0,0	18,33	1,82	8,4	1005,51	-5,80	1,82	18,03	2,65	4,9	0,00	0,0
2010-10-14 18:00	351	34	64	2,2	18,23	1,42	8,4	1005,51	-5,28	1,42	17,93	2,48	3,9	0,00	0,0
2010-10-14 18:30	22	34	70	2,0	18,23	0,92	8,4	1006,51	-4,52	0,92	17,93	2,36	2,8	0,00	0,0
2010-10-14 19:00	5	34	74	2,6	18,13	0,72	8,4	1006,51	-3,94	-1,05	17,83	2,42	6,8	0,00	0,0
2010-10-14 19:30	335	34	75	2,2	18,03	0,51	8,4	1006,51	-3,95	0,51	17,73	2,29	5,0	0,00	0,0
2010-10-14 20:00	11	34	74	2,4	18,13	0,41	8,4	1006,51	-4,23	-1,37	17,83	2,12	5,4	0,00	0,0
2010-10-14 20:30	312	34	76	0,0	18,13	0,01	8,4	1006,51	-4,25	0,01	17,83	1,86	4,7	0,00	0,0
2010-10-14 21:00	311	34	79	0,0	18,23	-0,39	8,4	1006,51	-4,10	-0,39	17,93	1,67	2,8	0,00	0,0
2010-10-14 21:30	326	34	80	2,0	18,23	-0,69	8,4	1007,51	-4,21	-0,69	17,93	1,44	3,0	0,00	0,0
2010-10-14 22:00	351	34	79	2,6	18,23	-0,39	8,4	1007,51	-4,10	-2,21	17,93	1,67	4,7	0,00	0,0
2010-10-14 22:30	332	34	79	0,0	18,23	-0,49	8,4	1007,51	-4,19	-0,49	17,93	1,57	6,4	0,00	0,0
2010-10-14 23:00	356	34	80	1,6	18,23	-0,79	8,4	1007,51	-4,31	-0,79	17,93	1,34	4,1	0,00	0,0
2010-10-14 23:30	321	34	81	0,0	18,13	-1,19	8,4	1007,51	-4,53	-1,19	17,83	1,02	3,1	0,00	0,0
2010-10-15 00:00	337	34	83	0,0	18,13	-2,19	8,4	1007,51	-5,17	-2,19	17,83	0,16	1,8	0,00	0,0
2010-10-15 00:30	351	34	85	0,0	18,23	-2,19	8,4	1007,51	-4,84	-2,19	17,93	0,31	1,8	0,00	0,0
2010-10-15 01:00	356	34	87	1,8	18,23	-2,49	8,4	1007,51	-4,82	-2,49	17,93	0,17	2,4	0,00	0,0
2010-10-15 01:30	0	34	84	0,0	18,43	-2,39	8,4	1007,51	-5,20	-2,39	18,13	0,04	2,8	0,00	0,0
2010-10-15 02:00	336	34	87	0,0	18,53	-2,89	8,4	1007,51	-5,21	-2,89	18,23	-0,23	1,8	0,00	0,0
2010-10-15 02:30	318	34	90	0,0	18,53	-2,89	8,4	1007,51	-4,75	-2,89	18,23	0,00	2,2	0,00	0,0
2010-10-15 03:00	332	34	91	0,0	18,63	-3,19	8,4	1007,51	-4,89	-3,19	18,33	-0,22	1,8	0,00	0,0
2010-10-15 03:30	334	34	89	0,0	18,53	-2,79	8,4	1006,51	-4,80	-2,79	18,23	0,03	2,6	0,00	0,0
2010-10-15 04:00	343	34	88	0,0	18,53	-3,49	8,4	1006,51	-5,64	-3,49	18,23	-0,76	0,0	0,00	0,0
2010-10-15 04:30	335	34	90	0,0	18,43	-2,99	8,4	1006,51	-4,85	-2,99	18,13	-0,10	4,1	0,00	0,0
2010-10-15 05:00	9	34	89	0,0	18,43	-2,69	8,4	1006,51	-4,70	-2,69	18,13	0,13	1,6	0,00	0,0
2010-10-15 05:30	356	34	88	0,0	18,53	-2,69	8,4	1006,51	-4,86	-2,69	18,23	0,05	1,4	0,00	0,0
2010-10-15 06:00	4	34	86	0,0	18,53	-2,79	8,4	1006,51	-5,27	-2,79	18,23	-0,21	1,4	0,00	0,0
2010-10-15 06:30	356	34	88	1,2	18,63	-2,99	8,4	1006,51	-5,15	-2,99	18,33	-0,25	2,0	0,00	0,0
2010-10-15 07:00	2	34	88	0,0	18,63	-3,19	8,4	1006,51	-5,35	-3,19	18,33	-0,45	1,6	0,00	0,0
2010-10-15 07:30	2	34	89	0,0	18,63	-3,59	8,4	1006,51	-5,59	-3,59	18,33	-0,78	0,0	0,00	0,0
2010-10-15 08:00	3	34	89	0,0	18,63	-2,69	8,4	1006,51	-4,70	-2,69	18,33	0,13	1,6	0,00	0,0
2010-10-15 08:30	356	34	85	0,0	18,63	-2,09	8,4	1006,51	-4,75	-2,09	18,33	0,42	2,4	0,00	0,0

Datum	Vindrikt °	Fukt inne Rh%	Fukt ute Rh%	Vindhast m/s	Temp in °C	Temp ute °C	Nb. Mån mm	Tryck Mbar	Dagpp °C	Kyleffekt °C	Vix inne °C	Vix ute °C	Vindby m/s	Korr lufttryck	Nederb./dygn mm
2010-10-15 09:00	334	34	86	0,0	18,63	-2,19	8,4	1006,51	-4,68	-2,19	18,33	0,39	1,6	0,00	0,0
2010-10-15 09:30	340	34	87	3,0	18,63	-1,69	8,4	1006,51	-4,03	-4,88	18,33	0,97	4,7	0,00	0,0
2010-10-15 10:00	344	34	78	3,7	18,63	-0,19	8,4	1007,51	-4,08	-5,70	18,33	1,80	6,0	0,00	0,0
2010-10-15 10:30	24	34	76	3,5	18,63	0,11	8,4	1007,51	-4,15	-4,13	18,33	1,96	5,4	0,00	0,0
2010-10-15 11:00	8	34	75	2,0	18,63	0,41	8,4	1007,51	-4,04	0,41	18,33	2,19	5,0	0,00	0,0
2010-10-15 11:30	327	34	72	3,1	18,63	0,92	8,4	1007,51	-4,13	-2,03	18,33	2,49	6,2	0,00	0,0
2010-10-15 12:00	333	34	69	3,0	18,63	1,02	8,4	1007,51	-4,62	-1,93	18,33	2,39	5,4	0,00	0,0
2010-10-15 12:30	318	34	68	2,0	18,63	1,12	8,4	1007,51	-4,73	1,12	18,33	2,43	5,0	0,00	0,0
2010-10-15 13:00	308	34	62	2,4	18,63	1,72	8,4	1007,51	-5,44	0,00	18,33	2,66	6,2	0,00	0,0
2010-10-15 13:30	2	34	60	3,7	18,63	1,62	8,4	1008,51	-5,99	-3,60	18,33	2,45	6,2	0,00	0,0
2010-10-15 14:00	319	34	59	1,2	18,63	1,72	8,4	1008,51	-6,12	1,72	18,33	2,49	4,9	0,00	0,0
2010-10-15 14:30	356	34	60	2,0	18,63	1,72	8,4	1008,51	-5,89	1,72	18,33	2,55	4,9	0,00	0,0
2010-10-15 15:00	351	34	57	3,5	18,53	1,62	8,4	1008,51	-6,69	-2,44	18,23	2,28	5,0	0,00	0,0
2010-10-15 15:30	6	34	55	3,1	18,43	2,02	8,4	1008,51	-6,81	-0,83	18,13	2,57	4,5	0,00	0,0
2010-10-15 16:00	322	34	54	2,8	18,43	2,02	8,4	1008,51	-7,06	-0,83	18,13	2,51	4,9	0,00	0,0
2010-10-15 16:30	356	34	54	3,9	18,43	1,62	8,4	1009,51	-7,43	-3,60	18,13	2,11	6,4	0,00	0,0
2010-10-15 17:00	356	34	54	1,2	18,43	1,32	8,4	1009,51	-7,71	1,32	18,13	1,81	4,3	0,00	0,0
2010-10-15 17:30	356	34	56	1,2	18,53	1,32	8,4	1009,51	-7,22	1,32	18,23	1,92	2,4	0,00	0,0
2010-10-15 18:00	351	34	61	0,0	18,53	1,12	8,4	1009,51	-6,23	1,12	18,23	2,00	2,8	0,00	0,0
2010-10-15 18:30	3	34	64	1,6	18,53	0,82	8,4	1010,51	-5,85	0,82	18,23	1,88	3,1	0,00	0,0
2010-10-15 19:00	331	34	67	0,0	18,63	0,31	8,4	1010,51	-5,70	0,31	18,33	1,57	2,8	0,00	0,0
2010-10-15 19:30	356	34	70	1,6	18,63	-0,59	8,4	1010,51	-5,95	-0,59	18,33	0,86	1,8	0,00	0,0
2010-10-15 20:00	1	34	73	0,0	18,53	-0,99	8,4	1010,51	-5,76	-0,99	18,23	0,66	1,4	0,00	0,0
2010-10-15 20:30	351	34	75	0,0	18,63	-0,89	8,4	1011,51	-5,30	-0,89	18,33	0,89	1,6	0,00	0,0
2010-10-15 21:00	323	34	75	1,8	18,63	-0,79	8,4	1011,51	-5,20	-0,79	18,33	0,99	1,8	0,00	0,0
2010-10-15 21:30	356	34	74	1,2	18,53	-0,69	8,4	1011,51	-5,29	-0,69	18,23	1,02	2,0	0,00	0,0
2010-10-15 22:00	333	34	73	0,0	18,43	-0,59	8,4	1011,51	-5,38	-0,59	18,13	1,06	2,4	0,00	0,0
2010-10-15 22:30	351	34	77	0,0	18,33	-0,99	8,4	1011,51	-5,03	-0,99	18,03	0,93	3,1	0,00	0,0
2010-10-15 23:00	335	34	78	0,0	18,13	-1,69	8,4	1012,51	-5,53	-1,69	17,83	0,30	2,0	0,00	0,0
2010-10-15 23:30	3	34	79	1,2	18,13	-2,09	8,4	1012,51	-5,75	-2,09	17,83	-0,03	2,2	0,00	0,0
2010-10-16 00:00	342	34	80	0,0	18,23	-2,19	8,4	1012,51	-5,67	-2,19	17,93	-0,06	2,8	0,00	0,0
2010-10-16 00:30	356	34	79	0,0	18,43	-2,09	8,4	1012,51	-5,75	-2,09	18,13	-0,03	2,6	0,00	0,0
2010-10-16 01:00	351	34	81	1,8	18,53	-2,09	8,4	1012,51	-5,41	-2,09	18,23	0,12	3,1	0,00	0,0
2010-10-16 01:30	4	34	80	1,8	18,53	-1,79	8,4	1012,51	-5,28	-1,79	18,23	0,34	3,1	0,00	0,0
2010-10-16 02:00	3	34	80	1,8	18,43	-1,99	8,4	1013,51	-5,48	-1,99	18,13	0,14	3,0	0,00	0,0
2010-10-16 02:30	337	34	82	0,0	18,33	-2,49	8,4	1013,51	-5,63	-2,49	18,03	-0,21	2,4	0,00	0,0
2010-10-16 03:00	347	34	85	2,0	18,33	-2,69	8,4	1013,51	-5,33	-2,69	18,03	-0,19	2,4	0,00	0,0
2010-10-16 03:30	351	34	84	0,0	18,43	-2,39	8,4	1013,51	-5,20	-2,39	18,13	0,04	2,6	0,00	0,0
2010-10-16 04:00	340	34	89	0,0	18,53	-1,99	8,4	1013,51	-4,01	-1,99	18,23	0,83	2,0	0,00	0,0
2010-10-16 04:30	356	34	90	1,4	18,63	-1,19	8,4	1013,51	-3,07	-1,19	18,33	1,71	3,5	0,00	0,0
2010-10-16 05:00	4	34	87	1,4	18,73	-1,19	8,4	1013,51	-3,54	-1,19	18,43	1,47	3,0	0,00	0,0
2010-10-16 05:30	356	34	89	0,0	18,73	-1,09	8,4	1013,51	-3,13	-1,09	18,43	1,73	2,0	0,00	0,0
2010-10-16 06:00	351	34	91	1,2	18,63	-0,89	8,4	1013,51	-2,62	-0,89	18,33	2,09	2,2	0,00	0,0
2010-10-16 06:30	324	34	93	0,0	18,63	-0,89	8,4	1013,51	-2,32	-0,89	18,33	2,25	6,6	0,00	0,0
2010-10-16 07:00	329	34	94	1,4	18,43	-0,79	8,4	1013,51	-2,07	-0,79	18,13	2,43	3,1	0,00	0,0
2010-10-16 07:30	325	34	96	0,0	18,43	-0,39	8,4	1014,51	-1,38	-0,39	18,13	3,00	2,6	0,00	0,0

Datum	Vindrikt	Fukt inne	Fukt ute	Vindhast	Temp in	Temp ute	Nb. Mån	Tryck	Dagpp	Kyleffekt	Vix inne	Vix ute	Vindby	Korr lufttryck	Nederb./dygn
	°	Rh%	Rh%	m/s	°C	°C	mm	Mbar	°C	°C	°C	°C	m/s		mm
2010-10-16 08:00	330	34	96	0,0	18,43	-0,99	8,4	1014,51	-1,97	-0,99	18,13	2,40	1,8	0,00	0,0
2010-10-16 08:30	319	34	99	1,2	18,43	-1,29	8,4	1014,51	-1,84	-1,29	18,13	2,36	2,4	0,00	0,0
2010-10-16 09:00	319	34	100	1,2	18,53	-0,99	8,4	1014,51	-1,40	-0,99	18,23	2,74	2,0	0,00	0,0
2010-10-16 09:30	356	34	100	0,0	18,53	-0,59	8,4	1014,51	-1,00	-0,59	18,23	3,14	2,6	0,00	0,0
2010-10-16 10:00	334	34	99	0,0	18,63	0,31	8,4	1014,51	-0,25	0,31	18,33	3,96	2,4	0,00	0,0
2010-10-16 10:30	332	34	96	2,0	18,63	0,51	8,4	1014,51	-0,49	0,51	18,33	3,90	2,2	0,00	0,0
2010-10-16 11:00	335	34	96	2,0	18,63	0,61	8,4	1014,51	-0,39	0,61	18,33	4,00	2,4	0,00	0,0
2010-10-16 11:30	328	34	96	1,2	18,53	0,92	8,4	1015,51	-0,09	0,92	18,23	4,30	2,8	0,00	0,0
2010-10-16 12:00	320	34	94	0,0	18,43	1,22	8,4	1015,51	-0,09	1,22	18,13	4,43	3,5	0,00	0,0
2010-10-16 12:30	333	34	93	0,0	18,23	1,42	8,4	1014,51	-0,04	1,42	17,93	4,55	2,8	0,00	0,0
2010-10-16 13:00	338	34	93	0,0	18,23	1,72	8,4	1014,51	0,25	1,72	17,93	4,85	1,4	0,00	0,0
2010-10-16 13:30	311	34	88	0,0	18,23	1,92	8,4	1014,51	-0,34	1,92	17,93	4,65	3,0	0,00	0,0
2010-10-16 14:00	291	34	85	0,0	18,23	2,12	8,4	1014,51	-0,64	2,12	17,93	4,62	2,4	0,00	0,0
2010-10-16 14:30	283	34	84	0,0	18,33	2,62	8,4	1014,51	-0,31	2,62	18,03	5,04	2,0	0,00	0,0
2010-10-16 15:00	328	34	86	1,8	18,43	2,82	8,4	1014,51	0,22	2,82	18,13	5,40	3,1	0,00	0,0
2010-10-16 15:30	328	34	88	1,8	18,53	2,62	8,4	1014,51	0,35	2,62	18,23	5,35	3,5	0,00	0,0
2010-10-16 16:00	319	34	91	3,0	18,53	2,62	8,4	1014,51	0,83	-0,18	18,23	5,59	3,7	0,00	0,0
2010-10-16 16:30	312	34	90	2,2	18,53	2,42	8,4	1014,51	0,48	2,42	18,23	5,31	3,9	0,00	0,0
2010-10-16 17:00	335	34	91	1,4	18,43	2,12	8,4	1014,51	0,34	2,12	18,13	5,09	3,7	0,00	0,0
2010-10-16 17:30	351	34	94	0,0	18,43	1,92	8,4	1014,51	0,60	1,92	18,13	5,13	3,1	0,00	0,0
2010-10-16 18:00	356	34	96	1,4	18,23	1,72	8,4	1014,51	0,71	1,72	17,93	5,10	3,7	0,00	0,0
2010-10-16 18:30	330	34	99	0,0	18,23	1,42	8,4	1014,51	0,85	1,42	17,93	5,06	2,8	0,00	0,0
2010-10-16 19:00	325	34	100	1,8	18,23	0,92	8,4	1014,51	0,49	0,92	17,93	4,64	1,8	0,00	0,0
2010-10-16 19:30	324	34	100	1,6	18,23	0,82	8,4	1015,51	0,39	0,82	17,93	4,54	2,4	0,00	0,0
2010-10-16 20:00	334	34	100	0,0	18,23	1,02	8,4	1015,51	0,59	1,02	17,93	4,75	4,1	0,00	0,0
2010-10-16 20:30	356	34	100	1,2	18,23	0,92	8,4	1015,51	0,49	0,92	17,93	4,64	9,4	0,00	0,0
2010-10-16 21:00	334	34	100	0,0	18,23	0,31	8,4	1015,51	-0,11	0,31	17,93	4,04	1,4	0,00	0,0
2010-10-16 21:30	356	34	100	0,0	18,23	0,11	8,4	1015,51	-0,31	0,11	17,93	3,84	1,4	0,00	0,0
2010-10-16 22:00	356	34	100	0,0	18,23	-0,19	8,4	1015,51	-0,60	-0,19	17,93	3,54	0,0	0,00	0,0
2010-10-16 22:30	356	34	100	0,0	18,23	-0,89	8,4	1015,51	-1,30	-0,89	17,93	2,84	4,5	0,00	0,0
2010-10-16 23:00	356	34	100	0,0	18,13	-0,99	8,4	1015,51	-1,40	-0,99	17,83	2,74	0,0	0,00	0,0
2010-10-16 23:30	356	34	100	0,0	18,13	-0,89	8,4	1015,51	-1,30	-0,89	17,83	2,84	0,0	0,00	0,0
2010-10-17 00:00	333	34	100	0,0	18,13	0,21	8,4	1015,51	-0,21	0,21	17,83	3,94	1,2	0,00	0,0
2010-10-17 00:30	333	34	100	0,0	18,23	0,41	8,4	1015,51	-0,01	0,41	17,93	4,14	1,2	0,00	0,0
2010-10-17 01:00	333	34	100	0,0	18,33	0,61	8,4	1015,51	0,19	0,61	18,03	4,34	0,0	0,00	0,0
2010-10-17 01:30	332	34	100	0,0	18,43	0,61	8,4	1014,51	0,19	0,61	18,13	4,34	0,0	0,00	0,0
2010-10-17 02:00	245	34	100	0,0	18,53	0,92	8,4	1014,51	0,49	0,92	18,23	4,64	1,6	0,00	0,0
2010-10-17 02:30	315	34	100	0,0	18,53	1,32	8,4	1014,51	0,89	1,32	18,23	5,05	2,8	0,00	0,0
2010-10-17 03:00	328	34	100	0,0	18,53	1,52	8,4	1014,51	1,09	1,52	18,23	5,25	2,6	0,00	0,0
2010-10-17 03:30	263	34	100	0,0	18,43	1,52	8,4	1014,51	1,09	1,52	18,13	5,25	1,6	0,00	0,0
2010-10-17 04:00	225	34	100	0,0	18,43	1,62	8,4	1014,51	1,19	1,62	18,13	5,35	1,2	0,00	0,0
2010-10-17 04:30	172	34	100	0,0	18,43	1,72	8,4	1013,51	1,29	1,72	18,13	5,45	2,2	0,00	0,0
2010-10-17 05:00	130	34	100	0,0	18,43	2,02	8,4	1013,51	1,59	2,02	18,13	5,75	1,8	0,00	0,0
2010-10-17 05:30	270	34	100	0,0	18,53	2,12	8,4	1013,51	1,69	2,12	18,23	5,85	1,8	0,00	0,0
2010-10-17 06:00	165	34	100	0,0	18,53	2,42	8,4	1013,51	1,99	2,42	18,23	6,15	1,8	0,00	0,0
2010-10-17 06:30	144	34	100	2,0	18,63	2,72	8,4	1013,51	2,29	2,72	18,33	6,45	2,8	0,00	0,0

Datum	Vindrikt °	Fukt inne Rh%	Fukt ute Rh%	Vindhast m/s	Temp in °C	Temp ute °C	Nb. Mån mm	Tryck Mbar	Dagpp °C	Kyleffekt °C	Vix inne °C	Vix ute °C	Vindby m/s	Korr lufttryck	Nederb./dygn mm
2010-10-17 07:00	275	34	100	0,0	18,63	2,82	8,4	1012,51	2,39	2,82	18,33	6,55	1,8	0,00	0,0
2010-10-17 07:30	292	34	100	0,0	18,53	3,12	8,4	1012,51	2,69	3,12	18,23	6,85	3,7	0,00	0,0
2010-10-17 08:00	257	34	100	0,0	18,53	3,22	8,4	1012,51	2,79	3,22	18,23	6,95	2,2	0,00	0,0
2010-10-17 08:30	236	34	100	0,0	18,43	3,32	8,4	1012,51	2,89	3,32	18,13	7,05	2,0	0,00	0,0
2010-10-17 09:00	149	34	99	0,0	18,43	3,42	8,4	1012,51	2,84	3,42	18,13	7,06	3,1	0,00	0,0
2010-10-17 09:30	329	34	96	2,2	18,33	3,72	8,4	1012,51	2,69	3,72	18,03	7,10	3,5	0,00	0,0
2010-10-17 10:00	293	34	91	0,0	18,43	3,82	8,4	1012,51	2,01	3,82	18,13	6,79	3,0	0,00	0,0
2010-10-17 10:30	286	34	90	0,0	18,43	4,02	8,4	1012,51	2,05	4,02	18,13	6,91	3,7	0,00	0,0
2010-10-17 11:00	247	34	88	2,4	18,43	4,32	8,4	1012,51	2,02	2,75	18,13	7,05	3,5	0,00	0,0
2010-10-17 11:30	297	34	86	0,0	18,43	4,62	8,4	1012,51	1,98	4,62	18,13	7,20	4,3	0,00	0,0
2010-10-17 12:00	216	34	84	3,9	18,43	5,02	8,4	1012,51	2,03	0,37	18,13	7,44	4,7	0,00	0,0
2010-10-17 12:30	246	34	84	1,2	18,43	5,12	8,4	1012,51	2,13	5,12	18,13	7,54	4,9	0,00	0,0
2010-10-17 13:00	338	34	80	2,8	18,33	5,62	8,4	1012,51	1,91	3,10	18,03	7,75	3,1	0,00	0,0
2010-10-17 13:30	323	34	78	2,8	18,33	6,02	8,4	1012,51	1,93	3,54	18,03	8,01	3,9	0,00	0,0
2010-10-17 14:00	257	34	78	1,8	18,23	5,92	9,6	1012,51	1,83	5,92	17,93	7,91	4,1	1,20	1,2
2010-10-17 14:30	318	34	78	0,0	18,23	5,92	9,6	1012,51	1,83	5,92	17,93	7,91	2,8	1,20	1,2
2010-10-17 15:00	272	34	76	1,2	18,23	6,12	9,6	1011,51	1,64	6,12	17,93	7,97	3,9	0,00	1,2
2010-10-17 15:30	284	34	77	1,8	18,23	6,12	9,6	1011,51	1,83	6,12	17,93	8,04	5,0	0,00	1,2
2010-10-17 16:00	266	34	77	1,8	18,23	6,22	9,6	1011,51	1,93	6,22	17,93	8,14	5,2	0,00	1,2
2010-10-17 16:30	265	34	78	0,0	18,23	5,92	9,6	1011,51	1,83	5,92	17,93	7,91	3,0	0,00	1,2
2010-10-17 17:00	280	34	78	0,0	18,33	5,82	9,6	1011,51	1,73	5,82	18,03	7,81	2,6	0,00	1,2
2010-10-17 17:30	287	34	78	1,2	18,43	5,62	9,6	1010,51	1,54	5,62	18,13	7,61	3,1	0,00	1,2
2010-10-17 18:00	321	34	80	0,0	18,43	5,42	9,6	1010,51	1,71	5,42	18,13	7,55	3,0	0,00	1,2
2010-10-17 18:30	256	34	80	0,0	18,43	5,32	9,6	1009,51	1,61	5,32	18,13	7,45	2,4	0,00	1,2
2010-10-17 19:00	319	34	80	0,0	18,43	5,02	9,6	1009,51	1,32	5,02	18,13	7,15	1,4	0,00	1,2
2010-10-17 19:30	319	34	81	0,0	18,43	4,92	9,6	1009,51	1,41	4,92	18,13	7,12	0,0	0,00	1,2
2010-10-17 20:00	51	34	82	0,0	18,33	4,72	9,6	1009,51	1,39	4,72	18,03	7,00	1,2	0,00	1,2
2010-10-17 20:30	51	34	84	0,0	18,33	4,52	9,6	1009,51	1,54	4,52	18,03	6,94	0,0	0,00	1,2
2010-10-17 21:00	71	34	86	0,0	18,23	4,32	9,6	1008,51	1,69	4,32	17,93	6,90	1,2	0,00	1,2
2010-10-17 21:30	91	34	84	0,0	18,23	4,42	9,6	1007,51	1,44	4,42	17,93	6,84	1,8	0,00	1,2
2010-10-17 22:00	96	34	86	0,0	18,33	4,12	9,6	1007,51	1,49	4,12	18,03	6,70	2,4	0,00	1,2
2010-10-17 22:30	99	34	86	0,0	18,43	3,92	9,6	1007,51	1,30	3,92	18,13	6,50	2,2	0,00	1,2
2010-10-17 23:00	121	34	87	1,4	18,43	3,52	9,6	1006,51	1,07	3,52	18,13	6,17	2,2	0,00	1,2
2010-10-17 23:30	95	34	87	0,0	18,43	3,22	9,6	1005,51	0,78	3,22	18,13	5,87	3,1	0,00	1,2
2010-10-18 00:00	83	34	87	0,0	18,43	3,12	9,6	1005,51	0,68	3,12	18,13	5,77	2,4	0,00	0,0
2010-10-18 00:30	117	34	87	0,0	18,33	2,82	9,6	1004,51	0,38	2,82	18,03	5,47	2,6	0,00	0,0
2010-10-18 01:00	114	34	88	1,2	18,33	2,62	9,6	1004,51	0,35	2,62	18,03	5,35	3,1	0,00	0,0
2010-10-18 01:30	106	34	86	1,8	18,33	2,62	9,6	1003,51	0,02	2,62	18,03	5,20	2,8	0,00	0,0
2010-10-18 02:00	119	34	85	1,2	18,43	2,62	9,6	1003,51	-0,15	2,62	18,13	5,12	3,3	0,00	0,0
2010-10-18 02:30	143	34	79	2,2	18,53	2,92	9,6	1003,51	-0,90	2,92	18,23	4,98	3,3	0,00	0,0
2010-10-18 03:00	119	34	79	1,6	18,63	2,82	9,6	1002,51	-0,99	2,82	18,33	4,88	3,0	0,00	0,0
2010-10-18 03:30	176	34	79	2,2	18,63	3,02	9,6	1002,51	-0,80	3,02	18,33	5,08	3,5	0,00	0,0
2010-10-18 04:00	168	34	76	2,4	18,63	3,22	9,6	1001,51	-1,16	1,59	18,33	5,06	4,9	0,00	0,0
2010-10-18 04:30	191	34	76	0,0	18,63	3,12	9,6	1001,51	-1,25	3,12	18,33	4,96	3,5	0,00	0,0
2010-10-18 05:00	185	34	77	0,0	18,53	3,02	9,6	1001,51	-1,16	3,02	18,23	4,93	2,2	0,00	0,0
2010-10-18 05:30	168	34	76	1,6	18,53	3,12	9,6	1000,51	-1,25	3,12	18,23	4,96	2,4	0,00	0,0

Datum	Vindrikt °	Fukt inne Rh%	Fukt ute Rh%	Vindhast m/s	Temp in °C	Temp ute °C	Nb. Mån mm	Tryck Mbar	Dagpp °C	Kyleffekt °C	Vix inne °C	Vix ute °C	Vindby m/s	Korr lufttryck	Nederb./dygn mm
2010-10-18 06:00	139	34	76	3,3	18,43	3,22	9,6	1000,51	-1,16	-0,63	18,13	5,06	4,7	0,00	0,0
2010-10-18 06:30	139	34	75	3,0	18,43	3,12	9,6	999,51	-1,44	0,37	18,13	4,89	4,5	0,00	0,0
2010-10-18 07:00	125	34	78	2,6	18,43	2,42	9,6	999,51	-1,56	0,74	18,13	4,40	4,5	0,00	0,0
2010-10-18 07:30	150	34	80	3,5	18,53	2,32	9,6	999,51	-1,30	-1,65	18,23	4,45	5,2	0,00	0,0
2010-10-18 08:00	137	34	83	6,8	18,63	2,32	9,6	999,51	-0,78	-8,13	18,33	4,67	7,1	0,00	0,0
2010-10-18 08:30	146	34	84	3,5	18,63	2,02	9,6	998,51	-0,90	-1,98	18,33	4,44	6,9	0,00	0,0
2010-10-18 09:00	194	34	85	3,3	18,63	1,82	9,6	998,51	-0,93	-2,21	18,33	4,32	5,4	0,00	0,0
2010-10-18 09:30	168	34	82	4,5	18,63	2,22	9,6	998,51	-1,05	-5,13	18,33	4,49	7,1	0,00	0,0
2010-10-18 10:00	143	34	80	4,1	18,63	2,72	9,6	998,51	-0,91	-3,44	18,33	4,85	6,6	0,00	0,0
2010-10-18 10:30	121	34	80	4,9	18,63	3,32	9,6	998,51	-0,33	-3,77	18,33	5,45	6,8	0,00	0,0
2010-10-18 11:00	168	34	78	2,6	18,53	3,92	9,6	998,51	-0,11	2,32	18,23	5,90	7,1	0,00	0,0
2010-10-18 11:30	139	34	76	3,9	18,43	4,52	9,6	997,50	0,10	-0,22	18,13	6,36	6,6	0,00	0,0
2010-10-18 12:00	148	34	75	4,7	18,43	5,22	9,6	997,50	0,58	-1,41	18,13	7,00	6,6	0,00	0,0
2010-10-18 12:30	139	34	73	6,6	18,23	5,62	9,6	997,50	0,58	-3,11	17,93	7,26	7,5	0,00	0,0
2010-10-18 13:00	179	34	73	2,8	18,23	5,82	9,6	996,50	0,77	3,32	17,93	7,46	8,1	0,00	0,0
2010-10-18 13:30	158	34	72	4,7	18,13	6,22	9,6	996,50	0,96	-0,17	17,83	7,79	8,3	0,00	0,0
2010-10-18 14:00	163	34	72	5,6	18,03	6,32	9,6	996,50	1,05	-1,12	17,73	7,89	8,7	0,00	0,0
2010-10-18 14:30	155	34	71	8,5	17,93	6,22	9,6	995,50	0,75	-4,83	17,63	7,73	10,0	0,00	0,0
2010-10-18 15:00	142	34	71	5,0	17,93	6,32	9,6	995,50	0,85	-0,58	17,63	7,83	8,3	0,00	0,0
2010-10-18 15:30	173	34	74	5,2	17,83	5,62	9,6	995,50	0,78	-1,47	17,53	7,33	7,3	0,00	0,0
2010-10-18 16:00	156	34	76	5,2	17,83	5,82	9,6	994,50	1,36	-1,21	17,53	7,67	6,9	0,00	0,0
2010-10-18 16:30	165	34	74	4,1	17,83	5,92	9,6	994,50	1,06	0,41	17,53	7,63	8,5	0,00	0,0
2010-10-18 17:00	157	34	77	4,1	17,83	5,32	9,6	994,50	1,06	-0,31	17,53	7,24	5,8	0,00	0,0
2010-10-18 17:30	182	34	79	3,9	17,73	4,82	9,6	994,50	0,95	0,13	17,43	6,88	6,0	0,00	0,0
2010-10-18 18:00	140	34	80	5,4	17,73	4,82	9,6	993,50	1,13	-3,04	17,43	6,95	6,9	0,00	0,0
2010-10-18 18:30	168	34	83	3,3	17,73	4,52	9,6	993,50	1,37	0,84	17,43	6,87	6,4	0,00	0,0
2010-10-18 19:00	158	34	85	4,1	17,73	4,22	9,6	993,50	1,42	-1,64	17,43	6,72	6,4	0,00	0,0
2010-10-18 19:30	160	34	87	2,8	17,63	3,72	9,6	993,50	1,27	1,03	17,33	6,37	6,0	0,00	0,0
2010-10-18 20:00	169	34	89	4,3	17,73	3,42	9,6	993,50	1,30	-2,60	17,43	6,23	4,7	0,00	0,0
2010-10-18 20:30	143	34	89	4,1	17,73	3,72	9,6	993,50	1,59	-2,24	17,43	6,53	5,2	0,00	0,0
2010-10-18 21:00	145	34	91	3,9	17,73	3,62	9,6	993,50	1,82	-1,27	17,43	6,59	5,0	0,00	0,0
2010-10-18 21:30	144	34	92	4,3	17,73	3,72	9,6	993,50	2,07	-2,24	17,43	6,77	5,8	0,00	0,0
2010-10-18 22:00	144	34	95	3,5	17,73	3,92	9,6	992,50	2,74	0,16	17,43	7,22	6,8	0,00	0,0
2010-10-18 22:30	131	34	97	5,2	17,73	3,72	9,6	992,50	2,84	-3,86	17,43	7,19	6,2	0,00	0,0
2010-10-18 23:00	158	34	99	4,9	17,73	3,72	9,6	992,50	3,14	-3,27	17,43	7,36	6,4	0,00	0,0
2010-10-18 23:30	124	34	100	3,7	17,83	3,52	9,6	992,50	3,09	-1,39	17,53	7,25	6,0	0,00	0,0
2010-10-19 00:00	141	34	100	4,9	17,93	3,62	9,6	992,50	3,19	-3,39	17,63	7,35	6,2	0,00	0,0
2010-10-19 00:30	148	34	100	4,3	18,03	3,42	9,6	992,50	2,99	-2,60	17,73	7,15	6,8	0,00	0,0
2010-10-19 01:00	142	34	100	4,5	18,13	3,62	9,6	992,50	3,19	-3,39	17,83	7,35	6,8	0,00	0,0
2010-10-19 01:30	153	34	98	4,3	18,23	3,62	9,6	992,50	2,89	-2,36	17,93	7,17	6,9	0,00	0,0
2010-10-19 02:00	138	34	98	3,1	18,23	3,42	9,6	992,50	2,69	0,70	17,93	6,97	5,6	0,00	0,0
2010-10-19 02:30	130	34	99	4,3	18,23	3,02	9,6	992,50	2,44	-3,08	17,93	6,66	5,0	0,00	0,0
2010-10-19 03:00	152	34	100	2,0	18,23	2,92	9,6	991,50	2,49	2,92	17,93	6,65	5,0	0,00	0,0
2010-10-19 03:30	144	34	100	3,9	18,23	2,62	9,6	992,50	2,19	-2,44	17,93	6,35	4,3	0,00	0,0
2010-10-19 04:00	101	34	100	2,8	18,23	2,62	9,6	991,50	2,19	-0,18	17,93	6,35	5,0	0,00	0,0
2010-10-19 04:30	156	34	100	2,6	18,33	2,72	9,6	991,50	2,29	1,06	18,03	6,45	5,6	0,00	0,0

Datum	Vindrikt °	Fukt inne Rh%	Fukt ute Rh%	Vindhast m/s	Temp in °C	Temp ute °C	Nb. Mån mm	Tryck Mbar	Dagpp °C	Kyleffekt °C	Vix inne °C	Vix ute °C	Vindby m/s	Korr lufttryck	Nederb./dygn mm
2010-10-19 05:00	143	34	100	3,3	18,33	2,62	9,6	991,50	2,19	-1,31	18,03	6,35	5,8	0,00	0,0
2010-10-19 05:30	111	34	100	0,0	18,43	1,92	9,6	991,50	1,49	1,92	18,13	5,65	4,3	0,00	0,0
2010-10-19 06:00	145	34	100	2,2	18,53	1,92	9,6	991,50	1,49	1,92	18,23	5,65	5,2	0,00	0,0
2010-10-19 06:30	154	34	100	2,8	18,63	2,22	9,6	991,50	1,79	-0,61	18,33	5,95	5,0	0,00	0,0
2010-10-19 07:00	146	34	100	4,1	18,63	2,32	9,6	991,50	1,89	-3,93	18,33	6,05	4,9	0,00	0,0
2010-10-19 07:30	134	34	100	3,0	18,63	2,52	9,6	991,50	2,09	-0,29	18,33	6,25	4,9	0,00	0,0
2010-10-19 08:00	149	34	100	3,1	18,63	2,52	9,6	991,50	2,09	-0,29	18,33	6,25	5,2	0,00	0,0
2010-10-19 08:30	152	34	100	2,6	18,53	2,52	9,6	991,50	2,09	0,85	18,23	6,25	5,8	0,00	0,0
2010-10-19 09:00	140	34	100	2,4	18,53	2,42	9,6	991,50	1,99	0,74	18,23	6,15	4,5	0,00	0,0
2010-10-19 09:30	157	34	100	2,6	18,43	2,42	9,6	991,50	1,99	0,74	18,13	6,15	4,1	0,00	0,0
2010-10-19 10:00	119	34	100	3,1	18,43	2,92	9,6	991,50	2,49	0,15	18,13	6,65	4,5	0,00	0,0
2010-10-19 10:30	133	34	100	4,1	18,43	3,62	9,6	991,50	3,19	-2,36	18,13	7,35	5,2	0,00	0,0
2010-10-19 11:00	134	34	100	3,3	18,43	3,82	9,6	991,50	3,39	0,05	18,13	7,55	5,0	0,00	0,0
2010-10-19 11:30	159	34	100	2,4	18,53	4,02	9,6	991,50	3,59	2,43	18,23	7,75	5,0	0,00	0,0
2010-10-19 12:00	178	34	100	2,2	18,43	4,32	9,6	991,50	3,88	4,32	18,13	8,05	4,9	0,00	0,0
2010-10-19 12:30	164	34	100	2,8	18,43	5,02	9,6	992,50	4,58	2,45	18,13	8,75	5,0	0,00	0,0
2010-10-19 13:00	178	34	93	0,0	18,33	5,42	9,6	992,50	3,91	5,42	18,03	8,55	4,3	0,00	0,0
2010-10-19 13:30	182	34	89	0,0	18,23	5,72	9,6	992,50	3,56	5,72	17,93	8,53	3,3	0,00	0,0
2010-10-19 14:00	327	34	83	0,0	18,23	5,12	9,6	992,50	1,95	5,12	17,93	7,47	3,5	0,00	0,0
2010-10-19 14:30	264	34	83	1,2	18,23	5,12	9,6	992,50	1,95	5,12	17,93	7,47	3,7	0,00	0,0
2010-10-19 15:00	351	34	85	0,0	18,13	5,12	9,6	992,50	2,30	5,12	17,83	7,62	2,8	0,00	0,0
2010-10-19 15:30	351	34	85	0,0	18,13	5,02	9,6	992,50	2,20	5,02	17,83	7,52	3,1	0,00	0,0
2010-10-19 16:00	316	34	85	1,2	18,03	4,82	9,6	992,50	2,01	4,82	17,73	7,32	5,0	0,00	0,0
2010-10-19 16:30	326	34	87	1,4	18,03	4,62	9,6	992,50	2,15	4,62	17,73	7,27	3,3	0,00	0,0
2010-10-19 17:00	325	34	91	1,2	18,03	4,12	9,6	992,50	2,31	4,12	17,73	7,09	3,0	0,00	0,0
2010-10-19 17:30	323	34	96	1,4	18,03	3,92	9,6	992,50	2,89	3,92	17,73	7,30	2,4	0,00	0,0
2010-10-19 18:00	343	34	98	2,4	18,03	3,02	9,6	993,50	2,30	1,37	17,73	6,57	5,8	0,00	0,0
2010-10-19 18:30	351	34	97	3,1	17,93	1,82	9,6	993,50	0,95	-1,05	17,63	5,29	7,3	0,00	0,0
2010-10-19 19:00	342	34	100	3,7	18,03	0,92	9,6	994,50	0,49	-4,42	17,73	4,64	7,1	0,00	0,0
2010-10-19 19:30	351	34	100	2,8	18,03	0,61	9,6	994,50	0,19	-2,36	17,73	4,34	6,6	0,00	0,0
2010-10-19 20:00	1	34	100	3,3	18,13	0,31	9,6	994,50	-0,11	-3,90	17,83	4,04	6,2	0,00	0,0
2010-10-19 20:30	346	34	93	2,4	18,23	0,21	9,6	994,50	-1,23	-1,58	17,93	3,35	5,4	0,00	0,0
2010-10-19 21:00	313	34	90	2,0	18,33	-0,09	9,6	994,50	-1,99	-0,09	18,03	2,81	5,4	0,00	0,0
2010-10-19 21:30	318	34	88	2,6	18,43	-0,19	9,6	995,50	-2,40	-2,00	18,13	2,55	5,4	0,00	0,0
2010-10-19 22:00	356	34	86	2,4	18,43	-0,29	9,6	995,50	-2,82	-2,11	18,13	2,29	9,6	0,00	0,0
2010-10-19 22:30	313	34	85	2,0	18,33	-0,39	9,6	995,50	-3,08	-0,39	18,03	2,12	6,4	0,00	0,0
2010-10-19 23:00	314	34	82	3,1	18,33	-0,39	9,6	995,50	-3,58	-3,46	18,03	1,89	5,4	0,00	0,0
2010-10-19 23:30	328	34	82	1,6	18,23	-0,49	9,6	995,50	-3,68	-0,49	17,93	1,79	5,8	0,00	0,0
2010-10-20 00:00	301	34	77	3,3	18,23	-0,59	9,6	995,50	-4,65	-4,92	17,93	1,33	7,9	0,00	0,0
2010-10-20 00:30	325	34	73	3,9	18,23	-0,89	9,6	995,50	-5,67	-6,52	17,93	0,76	7,9	0,00	0,0
2010-10-20 01:00	1	34	73	6,4	18,33	-1,19	9,6	995,50	-5,96	-12,08	18,03	0,45	6,9	0,00	0,0
2010-10-20 01:30	335	34	70	5,0	18,33	-1,39	9,6	996,50	-6,72	-10,28	18,03	0,06	7,1	0,00	0,0
2010-10-20 02:00	341	34	67	2,2	18,33	-1,59	10,2	995,50	-7,51	-1,59	18,03	-0,34	6,6	0,60	0,6
2010-10-20 02:30	346	34	61	6,0	18,43	-1,79	10,2	995,50	-8,96	-12,18	18,13	-0,90	8,1	0,60	0,6
2010-10-20 03:00	356	34	59	3,0	18,33	-1,99	10,2	996,50	-9,59	-5,20	18,03	-1,21	7,3	0,00	0,6
2010-10-20 03:30	351	34	57	3,7	18,33	-2,19	10,2	996,50	-10,24	-8,04	18,03	-1,53	7,1	0,00	0,6

Datum	Vindrikt	Fukt inne	Fukt ute	Vindhast	Temp in	Temp ute	Nb. Mån	Tryck	Dagpp	Kyleffekt	Vix inne	Vix ute	Vindby	Korr lufttryck	Nederb./dygn
	°	Rh%	Rh%	m/s	°C	°C	mm	Mbar	°C	°C	°C	°C	m/s		mm
2010-10-20 04:00	319	34	60	3,3	18,33	-2,39	10,2	996,50	-9,75	-6,96	18,03	-1,56	6,2	0,00	0,6
2010-10-20 04:30	345	34	58	3,3	18,33	-2,69	10,2	996,50	-10,48	-7,29	18,03	-1,97	5,0	0,00	0,6
2010-10-20 05:00	5	34	57	2,2	18,43	-2,79	10,2	996,50	-10,80	-2,79	18,13	-2,13	4,9	0,00	0,6
2010-10-20 05:30	337	34	56	2,8	18,43	-2,89	10,2	997,50	-11,13	-6,19	18,13	-2,28	5,0	0,00	0,6
2010-10-20 06:00	326	34	55	3,0	18,43	-2,99	10,2	997,50	-11,46	-6,30	18,13	-2,44	4,9	0,00	0,6
2010-10-20 06:30	311	34	55	2,0	18,43	-3,09	10,2	997,50	-11,56	-3,09	18,13	-2,54	5,6	0,00	0,6
2010-10-20 07:00	317	34	55	1,8	18,43	-3,39	10,2	997,50	-11,83	-3,39	18,13	-2,84	4,9	0,00	0,6
2010-10-20 07:30	341	34	58	2,2	18,43	-3,79	10,2	997,50	-11,51	-3,79	18,13	-3,07	4,3	0,00	0,6
2010-10-20 08:00	335	34	60	3,9	18,33	-3,99	10,2	997,50	-11,25	-10,14	18,03	-3,16	4,9	0,00	0,6
2010-10-20 08:30	323	34	60	1,6	18,33	-3,99	10,8	998,51	-11,25	-3,99	18,03	-3,16	4,1	0,60	1,2
2010-10-20 09:00	324	34	65	1,2	18,33	-4,29	10,8	998,51	-10,48	-4,29	18,03	-3,16	2,8	0,60	1,2
2010-10-20 09:30	337	34	66	1,4	18,43	-4,09	10,8	998,51	-10,09	-4,09	18,13	-2,90	2,2	0,00	1,2
2010-10-20 10:00	308	34	65	2,2	18,43	-3,69	10,8	999,51	-9,91	-3,69	18,13	-2,56	2,6	0,00	1,2
2010-10-20 10:30	13	34	67	2,2	18,33	-3,29	10,8	999,51	-9,12	-3,29	18,03	-2,04	3,5	0,00	1,2
2010-10-20 11:00	319	33	61	2,6	18,23	-2,69	10,8	999,51	-9,81	-4,64	17,89	-1,80	4,3	0,00	1,2
2010-10-20 11:30	329	33	56	2,8	18,13	-2,29	10,8	999,51	-10,57	-5,53	17,79	-1,68	5,0	0,00	1,2
2010-10-20 12:00	288	33	51	2,4	18,13	-1,69	10,8	999,51	-11,26	-3,59	17,79	-1,35	5,4	0,00	1,2
2010-10-20 12:30	311	33	49	2,2	17,93	-1,29	12,6	999,51	-11,42	-1,29	17,59	-1,04	5,8	1,80	3,0
2010-10-20 13:00	329	33	48	1,6	17,83	-0,99	12,6	999,51	-11,42	-0,99	17,49	-0,79	6,0	1,80	3,0
2010-10-20 13:30	29	33	48	2,0	17,83	-0,79	12,6	1000,51	-11,24	-0,79	17,49	-0,59	6,2	0,00	3,0
2010-10-20 14:00	341	33	49	2,4	17,73	-0,69	12,6	1000,51	-10,87	-2,53	17,39	-0,44	6,2	0,00	3,0
2010-10-20 14:30	334	33	48	3,3	17,73	-0,69	12,6	1000,51	-11,15	-5,03	17,39	-0,49	6,4	0,00	3,0
2010-10-20 15:00	10	33	48	3,0	17,73	-1,09	12,6	1000,51	-11,51	-4,22	17,39	-0,89	6,2	0,00	3,0
2010-10-20 15:30	323	33	52	2,6	17,63	-1,29	12,6	1000,51	-10,63	-3,16	17,29	-0,89	5,2	0,00	3,0
2010-10-20 16:00	6	33	55	1,8	17,63	-1,39	12,6	1000,51	-9,97	-1,39	17,29	-0,84	4,9	0,00	3,0
2010-10-20 16:30	295	33	56	2,0	17,63	-1,79	12,6	1000,51	-10,10	-1,79	17,29	-1,18	3,5	0,00	3,0
2010-10-20 17:00	17	33	57	2,2	17,63	-2,29	12,6	1001,51	-10,34	-2,29	17,29	-1,63	3,7	0,00	3,0
2010-10-20 17:30	356	33	58	2,2	17,63	-2,79	13,2	1001,51	-10,57	-2,79	17,29	-2,07	4,1	0,60	3,6
2010-10-20 18:00	346	33	59	0,0	17,53	-3,39	13,2	1001,51	-10,91	-3,39	17,19	-2,62	3,3	0,60	3,6
2010-10-20 18:30	351	33	61	1,6	17,63	-3,69	13,2	1001,51	-10,75	-3,69	17,29	-2,80	2,6	0,00	3,6
2010-10-20 19:00	351	33	63	0,0	17,63	-4,09	13,2	1001,51	-10,70	-4,09	17,29	-3,08	3,0	0,00	3,6
2010-10-20 19:30	327	33	65	0,0	17,73	-4,19	13,2	1001,51	-10,38	-4,19	17,39	-3,06	2,8	0,00	3,6
2010-10-20 20:00	351	33	69	1,4	17,83	-4,59	13,2	1001,51	-9,97	-4,59	17,49	-3,21	2,4	0,00	3,6
2010-10-20 20:30	351	33	72	2,8	17,93	-4,79	13,2	1001,51	-9,60	-8,26	17,59	-3,22	2,8	0,00	3,6
2010-10-20 21:00	0	33	74	2,6	18,03	-4,89	13,2	1001,51	-9,33	-6,96	17,69	-3,18	3,1	0,00	3,6
2010-10-20 21:30	7	33	76	1,2	18,23	-5,29	13,2	1001,51	-9,37	-5,29	17,89	-3,44	3,0	0,00	3,6
2010-10-20 22:00	321	33	78	0,0	18,23	-5,59	13,2	1001,51	-9,31	-5,59	17,89	-3,60	1,8	0,00	3,6
2010-10-20 22:30	329	33	81	0,0	18,23	-5,89	13,2	1002,51	-9,10	-5,89	17,89	-3,69	1,6	0,00	3,6
2010-10-20 23:00	332	33	84	1,2	18,23	-5,89	13,2	1001,51	-8,62	-5,89	17,89	-3,46	2,4	0,00	3,6
2010-10-20 23:30	317	33	85	0,0	18,23	-6,29	13,2	1001,51	-8,86	-6,29	17,89	-3,79	2,4	0,00	3,6
2010-10-21 00:00	331	33	87	0,0	18,23	-6,59	13,2	1001,51	-8,84	-6,59	17,89	-3,94	0,0	0,00	0,0
2010-10-21 00:30	0	33	93	0,0	18,23	-6,19	13,2	1001,51	-7,56	-6,19	17,89	-3,06	2,4	0,00	0,0
2010-10-21 01:00	341	33	91	0,0	18,33	-5,99	13,2	1001,51	-7,65	-5,99	17,99	-3,02	2,6	0,00	0,0
2010-10-21 01:30	356	33	91	0,0	18,33	-6,29	13,2	1001,51	-7,95	-6,29	17,99	-3,32	2,4	0,00	0,0
2010-10-21 02:00	330	33	94	0,0	18,43	-6,19	13,2	1001,51	-7,42	-6,19	18,09	-2,97	1,8	0,00	0,0
2010-10-21 02:30	339	33	95	0,0	18,43	-6,09	13,2	1001,51	-7,18	-6,09	18,09	-2,79	1,4	0,00	0,0

Datum	Vindrikt	Fukt inne	Fukt ute	Vindhast	Temp in	Temp ute	Nb. Mån	Tryck	Dagpp	Kyleffekt	Vix inne	Vix ute	Vindby	Korr lufttryck	Nederb./dygn
°	Rh%	Rh%	m/s	°C	°C	mm	Mbar	°C	°C	°C	°C	m/s		mm	
2010-10-21 03:00	339	33	95	0,0	18,43	-6,39	13,2	1001,51	-7,48	-6,39	18,09	-3,09	0,0	0,00	0,0
2010-10-21 03:30	339	33	95	0,0	18,43	-6,69	13,2	1001,51	-7,77	-6,69	18,09	-3,39	0,0	0,00	0,0
2010-10-21 04:00	339	33	95	0,0	18,43	-6,69	13,2	1000,51	-7,77	-6,69	18,09	-3,39	0,0	0,00	0,0
2010-10-21 04:30	338	33	97	0,0	18,43	-6,49	14,4	1000,51	-7,30	-6,49	18,09	-3,02	0,0	1,20	1,2
2010-10-21 05:00	338	33	96	0,0	18,43	-6,69	14,4	1000,51	-7,63	-6,69	18,09	-3,31	0,0	1,20	1,2
2010-10-21 05:30	338	33	96	0,0	18,43	-6,89	14,4	1000,51	-7,83	-6,89	18,09	-3,51	0,0	0,00	1,2
2010-10-21 06:00	293	33	98	0,0	18,43	-6,69	14,4	1000,51	-7,36	-6,69	18,09	-3,14	1,6	0,00	1,2
2010-10-21 06:30	303	33	100	0,0	18,33	-6,39	15,0	1000,51	-6,79	-6,39	17,99	-2,66	1,2	0,60	1,8
2010-10-21 07:00	303	33	100	0,0	18,23	-6,69	15,6	1000,51	-7,09	-6,69	17,89	-2,96	1,8	1,20	2,4
2010-10-21 07:30	303	33	99	0,0	18,23	-6,99	15,6	1000,51	-7,52	-6,99	17,89	-3,35	0,0	0,60	2,4
2010-10-21 08:00	351	33	100	0,0	18,33	-6,89	15,6	1000,51	-7,29	-6,89	17,99	-3,16	1,6	0,00	2,4
2010-10-21 08:30	351	33	100	0,0	18,73	-7,49	15,6	1000,51	-7,89	-7,49	18,39	-3,76	0,0	0,00	2,4
2010-10-21 09:00	8	33	100	0,0	19,13	-7,39	16,2	999,51	-7,79	-7,39	18,79	-3,66	0,0	0,60	3,0
2010-10-21 09:30	8	33	100	0,0	19,53	-7,29	16,2	999,51	-7,69	-7,29	19,20	-3,56	0,0	0,60	3,0
2010-10-21 10:00	50	33	100	0,0	19,63	-6,29	16,2	999,51	-6,69	-6,29	19,30	-2,56	1,4	0,00	3,0
2010-10-21 10:30	48	33	100	0,0	19,63	-5,69	16,2	999,51	-6,09	-5,69	19,30	-1,96	1,2	0,00	3,0
2010-10-21 11:00	303	33	100	0,0	19,43	-4,79	16,2	999,51	-5,19	-4,79	19,09	-1,06	2,4	0,00	3,0
2010-10-21 11:30	316	33	92	1,6	19,33	-4,09	16,2	999,51	-5,63	-4,09	18,99	-1,04	3,0	0,00	3,0
2010-10-21 12:00	330	33	84	1,2	19,03	-3,59	16,2	999,51	-6,37	-3,59	18,69	-1,16	3,1	0,00	3,0
2010-10-21 12:30	323	33	79	1,4	18,93	-2,99	16,2	999,51	-6,62	-2,99	18,59	-0,93	3,3	0,00	3,0
2010-10-21 13:00	327	33	75	0,0	18,83	-2,49	16,2	999,51	-6,84	-2,49	18,49	-0,71	3,1	0,00	3,0
2010-10-21 13:30	259	33	71	0,0	18,73	-2,09	16,2	998,51	-7,20	-2,09	18,39	-0,58	2,8	0,00	3,0
2010-10-21 14:00	288	33	69	0,0	18,73	-1,79	16,2	998,51	-7,30	-1,79	18,39	-0,41	2,4	0,00	3,0
2010-10-21 14:30	310	33	66	1,2	18,73	-1,69	16,2	998,51	-7,80	-1,69	18,39	-0,50	8,5	0,00	3,0
2010-10-21 15:00	311	33	64	0,0	18,63	-1,49	16,2	998,51	-8,03	-1,49	18,29	-0,42	2,2	0,00	3,0
2010-10-21 15:30	176	33	63	0,0	18,63	-1,59	16,2	997,50	-8,34	-1,59	18,29	-0,58	3,3	0,00	3,0
2010-10-21 16:00	179	33	63	2,6	18,63	-1,49	16,2	997,50	-8,24	-3,38	18,29	-0,48	2,6	0,00	3,0
2010-10-21 16:30	185	33	63	0,0	18,63	-1,99	17,4	997,50	-8,71	-1,99	18,29	-0,98	4,9	1,20	4,2
2010-10-21 17:00	182	33	63	0,0	18,63	-2,39	17,4	997,50	-9,09	-2,39	18,29	-1,38	1,6	1,20	4,2
2010-10-21 17:30	172	33	63	0,0	18,63	-3,29	17,4	997,50	-9,94	-3,29	18,29	-2,28	1,6	0,00	4,2
2010-10-21 18:00	168	33	67	0,0	18,53	-4,59	17,4	996,50	-10,36	-4,59	18,19	-3,34	3,1	0,00	4,2
2010-10-21 18:30	123	33	75	0,0	18,53	-5,79	17,4	996,50	-10,02	-5,79	18,19	-4,01	1,4	0,00	4,2
2010-10-21 19:00	122	33	76	0,0	18,53	-6,19	17,4	996,50	-10,24	-6,19	18,19	-4,34	1,2	0,00	4,2
2010-10-21 19:30	121	33	78	0,0	18,53	-6,89	17,4	996,50	-10,57	-6,89	18,19	-4,91	0,0	0,00	4,2
2010-10-21 20:00	120	33	78	0,0	18,53	-7,29	17,4	995,50	-10,96	-7,29	18,19	-5,31	0,0	0,00	4,2
2010-10-21 20:30	89	33	79	0,0	18,53	-7,29	17,4	995,50	-10,80	-7,29	18,19	-5,23	1,6	0,00	4,2
2010-10-21 21:00	86	33	76	0,0	18,53	-7,29	17,4	995,50	-11,30	-7,29	18,19	-5,45	0,0	0,00	4,2
2010-10-21 21:30	87	33	78	0,0	18,53	-7,29	17,4	995,50	-10,96	-7,29	18,19	-5,31	1,4	0,00	4,2
2010-10-21 22:00	85	33	80	0,0	18,53	-7,29	17,4	995,50	-10,63	-7,29	18,19	-5,16	0,0	0,00	4,2
2010-10-21 22:30	82	33	83	0,0	18,43	-7,99	17,4	995,50	-10,83	-7,99	18,09	-5,64	1,4	0,00	4,2
2010-10-21 23:00	82	33	84	0,0	18,43	-8,49	17,4	994,50	-11,16	-8,49	18,09	-6,07	0,0	0,00	4,2
2010-10-21 23:30	82	33	85	0,0	18,43	-8,89	17,4	994,50	-11,40	-8,89	18,09	-6,39	0,0	0,00	4,2
2010-10-22 00:00	82	33	86	0,0	18,43	-9,49	17,4	994,50	-11,84	-9,49	18,09	-6,92	0,0	0,00	0,0
2010-10-22 00:30	82	33	89	0,0	18,43	-9,59	17,4	994,50	-11,50	-9,59	18,09	-6,78	0,0	0,00	0,0
2010-10-22 01:00	82	33	90	0,0	18,43	-9,79	17,4	994,50	-11,55	-9,79	18,09	-6,90	0,0	0,00	0,0
2010-10-22 01:30	82	33	89	0,0	18,33	-10,29	17,4	994,50	-12,18	-10,29	17,99	-7,48	0,0	0,00	0,0

Datum	Vindrikt	Fukt inne	Fukt ute	Vindhast	Temp in	Temp ute	Nb. Mån	Tryck	Daggp	Kyleffekt	Vix inne	Vix ute	Vindby	Korr lufttryck	Nederb./dygn
	°	Rh%	Rh%	m/s	°C	°C	mm	Mbar	°C	°C	°C	°C	m/s		mm
2010-10-22 02:00	82	33	89	0,0	18,33	-10,49	17,4	994,50	-12,38	-10,49	17,99	-7,68	0,0	0,00	0,0
2010-10-22 02:30	82	33	89	0,0	18,23	-10,70	17,4	993,50	-12,58	-10,70	17,89	-7,88	0,0	0,00	0,0
2010-10-22 03:00	6	33	94	0,0	18,23	-9,69	17,4	993,50	-10,89	-9,69	17,89	-6,48	1,6	0,00	0,0
2010-10-22 03:30	2	33	96	0,0	18,23	-9,99	17,4	993,50	-10,91	-9,99	17,89	-6,61	2,0	0,00	0,0
2010-10-22 04:00	1	33	98	0,0	18,13	-10,39	17,4	993,50	-11,04	-10,39	17,79	-6,84	1,4	0,00	0,0
2010-10-22 04:30	1	33	98	0,0	18,13	-10,49	17,4	993,50	-11,14	-10,49	17,79	-6,94	0,0	0,00	0,0
2010-10-22 05:00	1	33	98	0,0	18,03	-10,70	17,4	993,50	-11,34	-10,70	17,69	-7,14	0,0	0,00	0,0
2010-10-22 05:30	356	33	98	0,0	17,93	-11,40	17,4	993,50	-12,04	-11,40	17,59	-7,84	2,6	0,00	0,0
2010-10-22 06:00	351	33	98	0,0	17,93	-10,29	18,6	993,50	-10,94	-10,29	17,59	-6,74	9,2	1,20	1,2
2010-10-22 06:30	335	33	98	0,0	17,93	-10,49	18,6	993,50	-11,14	-10,49	17,59	-6,94	1,6	1,20	1,2
2010-10-22 07:00	351	33	98	0,0	18,03	-10,39	18,6	993,50	-11,04	-10,39	17,69	-6,84	1,6	0,00	1,2
2010-10-22 07:30	342	33	98	0,0	18,13	-10,29	18,6	993,50	-10,94	-10,29	17,79	-6,74	1,6	0,00	1,2
2010-10-22 08:00	342	33	100	0,0	18,23	-10,09	18,6	993,50	-10,48	-10,09	17,89	-6,36	0,0	0,00	1,2
2010-10-22 08:30	316	33	100	1,6	18,23	-9,69	20,4	993,50	-10,08	-9,69	17,89	-5,96	5,8	1,80	3,0
2010-10-22 09:00	331	33	100	0,0	18,33	-8,99	20,4	993,50	-9,38	-8,99	17,99	-5,26	2,2	1,80	3,0
2010-10-22 09:30	344	33	100	0,0	18,33	-8,49	20,4	993,50	-8,88	-8,49	17,99	-4,76	1,6	0,00	3,0
2010-10-22 10:00	319	33	100	0,0	18,33	-7,69	20,4	993,50	-8,09	-7,69	17,99	-3,96	1,8	0,00	3,0
2010-10-22 10:30	327	33	100	1,2	18,33	-6,89	21,0	993,50	-7,29	-6,89	17,99	-3,16	6,2	0,60	3,6
2010-10-22 11:00	351	33	100	1,8	18,23	-6,19	21,0	993,50	-6,59	-6,19	17,89	-2,46	2,4	0,60	3,6
2010-10-22 11:30	312	33	100	1,4	18,03	-5,69	21,0	993,50	-6,09	-5,69	17,69	-1,96	2,8	0,00	3,6
2010-10-22 12:00	327	33	100	0,0	17,93	-5,29	21,0	993,50	-5,69	-5,29	17,59	-1,56	3,0	0,00	3,6
2010-10-22 12:30	331	33	100	2,2	17,83	-4,39	21,0	993,50	-4,79	-4,39	17,49	-0,66	2,8	0,00	3,6
2010-10-22 13:00	315	33	100	3,1	17,73	-3,39	21,0	993,50	-3,80	-6,73	17,39	0,34	3,9	0,00	3,6
2010-10-22 13:30	296	33	99	0,0	17,63	-3,19	21,0	993,50	-3,74	-3,19	17,29	0,45	3,1	0,00	3,6
2010-10-22 14:00	280	33	98	0,0	17,63	-2,59	21,0	993,50	-3,28	-2,59	17,29	0,97	2,2	0,00	3,6
2010-10-22 14:30	305	33	93	2,0	17,53	-1,79	21,0	993,50	-3,21	-1,79	17,19	1,35	3,3	0,00	3,6
2010-10-22 15:00	337	33	84	2,6	17,43	-1,09	21,0	993,50	-3,93	-2,95	17,09	1,34	5,0	0,00	3,6
2010-10-22 15:30	327	33	81	4,5	17,33	-0,69	21,0	993,50	-4,04	-8,72	16,99	1,52	5,6	0,00	3,6
2010-10-22 16:00	318	33	79	3,3	17,33	-0,59	21,0	993,50	-4,29	-4,92	16,99	1,47	5,4	0,00	3,6
2010-10-22 16:30	336	33	80	3,3	17,33	-0,59	21,0	993,50	-4,12	-4,92	16,99	1,54	5,2	0,00	3,6
2010-10-22 17:00	328	33	81	2,2	17,43	-0,89	21,0	993,50	-4,24	-0,89	17,09	1,32	4,7	0,00	3,6
2010-10-22 17:30	333	33	81	2,2	17,53	-0,89	21,0	993,50	-4,24	-0,89	17,19	1,32	4,7	0,00	3,6
2010-10-22 18:00	341	33	82	3,7	17,53	-1,09	21,0	993,50	-4,26	-6,75	17,19	1,19	4,9	0,00	3,6
2010-10-22 18:30	334	33	82	2,0	17,53	-1,09	21,0	993,50	-4,26	-1,09	17,19	1,19	4,7	0,00	3,6
2010-10-22 19:00	274	33	81	2,2	17,53	-0,99	21,0	993,50	-4,33	-0,99	17,19	1,22	5,2	0,00	3,6
2010-10-22 19:30	325	33	79	3,9	17,43	-0,79	21,0	993,50	-4,49	-6,40	17,09	1,27	5,2	0,00	3,6
2010-10-22 20:00	294	33	81	1,2	17,43	-0,89	21,0	993,50	-4,24	-0,89	17,09	1,32	6,6	0,00	3,6
2010-10-22 20:30	237	33	82	1,6	17,43	-0,89	21,0	993,50	-4,07	-0,89	17,09	1,39	3,1	0,00	3,6
2010-10-22 21:00	326	32	82	1,4	17,53	-1,09	21,0	993,50	-4,26	-1,09	17,15	1,19	2,6	0,00	3,6
2010-10-22 21:30	266	32	83	1,6	17,53	-0,89	21,0	992,50	-3,90	-0,89	17,15	1,47	4,1	0,00	3,6
2010-10-22 22:00	269	33	83	1,8	17,53	-0,69	21,0	992,50	-3,71	-0,69	17,19	1,67	4,3	0,00	3,6
2010-10-22 22:30	290	33	82	1,2	17,53	-0,59	21,0	992,50	-3,78	-0,59	17,19	1,69	4,5	0,00	3,6
2010-10-22 23:00	330	33	82	2,6	17,43	-0,59	21,0	992,50	-3,78	-2,43	17,09	1,69	4,5	0,00	3,6
2010-10-22 23:30	324	33	81	2,4	17,43	-0,59	21,0	992,50	-3,95	-2,43	17,09	1,62	5,2	0,00	3,6
2010-10-23 00:00	295	33	82	2,0	17,33	-0,49	21,0	992,50	-3,68	-0,49	16,99	1,79	5,2	0,00	0,0
2010-10-23 00:30	322	33	82	2,0	17,33	-0,39	21,0	992,50	-3,58	-0,39	16,99	1,89	4,7	0,00	0,0

Datum	Vindrikt	Fukt inne	Fukt ute	Vindhast	Temp in	Temp ute	Nb. Mån	Tryck	Dagpp	Kyleffekt	Vix inne	Vix ute	Vindby	Korr lufttryck	Nederb./dygn
	°	Rh%	Rh%	m/s	°C	°C	mm	Mbar	°C	°C	°C	°C	m/s		mm
2010-10-23 01:00	301	33	82	3,0	17,43	-0,19	21,0	992,50	-3,39	-3,24	17,09	2,09	5,0	0,00	0,0
2010-10-23 01:30	343	33	81	1,6	17,53	0,11	21,0	992,50	-3,26	0,11	17,19	2,32	4,9	0,00	0,0
2010-10-23 02:00	263	32	80	1,2	17,63	0,21	21,0	992,50	-3,34	0,21	17,25	2,35	5,0	0,00	0,0
2010-10-23 02:30	302	32	80	1,2	17,73	0,01	21,0	992,50	-3,53	0,01	17,35	2,14	3,1	0,00	0,0
2010-10-23 03:00	317	32	81	1,4	17,93	0,31	21,0	992,50	-3,07	0,31	17,55	2,52	5,2	0,00	0,0
2010-10-23 03:30	322	33	85	2,8	17,93	0,11	21,0	991,50	-2,59	-2,91	17,59	2,62	4,7	0,00	0,0
2010-10-23 04:00	333	32	88	0,0	17,93	-0,09	21,0	992,50	-2,30	-0,09	17,55	2,65	4,7	0,00	0,0
2010-10-23 04:30	331	33	88	1,2	17,93	0,11	21,0	992,50	-2,11	0,11	17,59	2,85	4,3	0,00	0,0
2010-10-23 05:00	337	33	88	2,2	17,83	-0,29	21,0	992,50	-2,50	-0,29	17,49	2,45	4,1	0,00	0,0
2010-10-23 05:30	324	33	90	1,6	17,83	-0,79	21,0	992,50	-2,68	-0,79	17,49	2,11	3,9	0,00	0,0
2010-10-23 06:00	308	33	93	1,4	17,83	-0,99	21,0	992,50	-2,42	-0,99	17,49	2,15	3,3	0,00	0,0
2010-10-23 06:30	334	33	94	0,0	17,83	-1,09	22,2	992,50	-2,37	-1,09	17,49	2,13	3,3	1,20	1,2
2010-10-23 07:00	298	33	96	0,0	17,93	-1,09	22,2	992,50	-2,07	-1,09	17,59	2,30	3,0	1,20	1,2
2010-10-23 07:30	295	33	97	0,0	17,93	-0,79	22,2	992,50	-1,63	-0,79	17,59	2,68	3,0	0,00	1,2
2010-10-23 08:00	328	33	98	2,0	18,03	-0,59	22,2	993,50	-1,29	-0,59	17,69	2,97	2,4	0,00	1,2
2010-10-23 08:30	339	33	97	0,0	18,03	-0,39	22,2	993,50	-1,23	-0,39	17,69	3,08	2,8	0,00	1,2
2010-10-23 09:00	334	33	97	0,0	18,03	-0,29	22,2	993,50	-1,13	-0,29	17,69	3,19	3,1	0,00	1,2
2010-10-23 09:30	308	33	98	0,0	18,03	-0,09	22,2	993,50	-0,79	-0,09	17,69	3,47	2,4	0,00	1,2
2010-10-23 10:00	322	33	99	2,0	18,03	0,31	22,2	994,50	-0,25	0,31	17,69	3,96	3,7	0,00	1,2
2010-10-23 10:30	286	33	98	1,6	18,03	0,72	22,2	994,50	0,01	0,72	17,69	4,27	3,5	0,00	1,2
2010-10-23 11:00	332	33	97	2,2	18,03	0,92	22,2	994,50	0,06	0,92	17,69	4,39	3,0	0,00	1,2
2010-10-23 11:30	258	33	95	0,0	18,03	1,52	22,2	994,50	0,36	1,52	17,69	4,82	3,7	0,00	1,2
2010-10-23 12:00	325	33	90	3,9	18,23	2,12	22,2	994,50	0,18	-3,02	17,89	5,01	4,3	0,00	1,2
2010-10-23 12:30	325	33	88	3,9	18,23	2,62	22,2	994,50	0,35	-2,44	17,89	5,35	4,1	0,00	1,2
2010-10-23 13:00	337	33	87	2,8	18,23	2,42	22,2	995,50	-0,01	-0,40	17,89	5,07	4,3	0,00	1,2
2010-10-23 13:30	321	33	85	1,4	18,13	2,62	22,2	995,50	-0,15	2,62	17,79	5,12	4,9	0,00	1,2
2010-10-23 14:00	318	33	79	3,1	18,03	3,32	22,2	995,50	-0,51	0,59	17,69	5,38	6,6	0,00	1,2
2010-10-23 14:30	321	33	78	3,0	17,83	3,22	22,2	995,50	-0,79	0,48	17,49	5,20	5,2	0,00	1,2
2010-10-23 15:00	313	33	80	3,0	17,73	3,02	22,2	995,50	-0,62	0,26	17,39	5,15	6,6	0,00	1,2
2010-10-23 15:30	69	33	82	2,6	17,63	2,92	22,2	996,50	-0,37	1,27	17,29	5,19	4,7	0,00	1,2
2010-10-23 16:00	304	33	81	3,1	17,53	3,12	22,2	996,50	-0,35	0,37	17,19	5,32	5,0	0,00	1,2
2010-10-23 16:30	318	33	80	1,6	17,43	3,02	23,4	996,50	-0,62	3,02	17,09	5,15	7,0	1,20	2,4
2010-10-23 17:00	323	33	83	2,0	17,43	2,22	23,4	996,50	-0,88	2,22	17,09	4,57	3,7	1,20	2,4
2010-10-23 17:30	329	33	86	2,2	17,33	1,82	23,4	996,50	-0,76	1,82	16,99	4,39	3,7	0,00	2,4
2010-10-23 18:00	327	33	89	1,4	17,33	1,42	23,4	996,50	-0,67	1,42	16,99	4,23	3,5	0,00	2,4
2010-10-23 18:30	328	33	91	0,0	17,43	0,82	23,4	997,50	-0,95	0,82	17,09	3,79	2,6	0,00	2,4
2010-10-23 19:00	321	33	92	0,0	17,53	0,61	23,4	997,50	-0,99	0,61	17,19	3,67	2,8	0,00	2,4
2010-10-23 19:30	292	33	92	0,0	17,73	0,11	23,4	997,50	-1,48	0,11	17,39	3,17	2,4	0,00	2,4
2010-10-23 20:00	285	33	94	0,0	17,73	0,41	23,4	997,50	-0,88	0,41	17,39	3,63	1,8	0,00	2,4
2010-10-23 20:30	170	33	94	0,0	17,83	0,31	23,4	997,50	-0,98	0,31	17,49	3,53	2,2	0,00	2,4
2010-10-23 21:00	117	33	94	0,0	17,93	0,11	23,4	997,50	-1,18	0,11	17,59	3,33	1,6	0,00	2,4
2010-10-23 21:30	141	33	96	0,0	17,93	-0,19	23,4	997,50	-1,18	-0,19	17,59	3,20	2,4	0,00	2,4
2010-10-23 22:00	160	33	96	0,0	17,83	-0,79	23,4	997,50	-1,78	-0,79	17,49	2,60	2,0	0,00	2,4
2010-10-23 22:30	329	33	98	1,6	17,83	-0,79	23,4	997,50	-1,49	-0,79	17,49	2,77	2,0	0,00	2,4
2010-10-23 23:00	320	33	98	0,0	17,83	-1,09	23,4	997,50	-1,79	-1,09	17,49	2,47	2,0	0,00	2,4
2010-10-23 23:30	321	33	100	0,0	17,83	-1,09	23,4	997,50	-1,50	-1,09	17,49	2,64	2,2	0,00	2,4

Datum	Vindrikt	Fukt inne	Fukt ute	Vindhast	Temp in	Temp ute	Nb. Mån	Tryck	Dagpp	Kyleffekt	Vix inne	Vix ute	Vindby	Korr lufttryck	Nederb./dygn
	°	Rh%	Rh%	m/s	°C	°C	mm	Mbar	°C	°C	°C	°C	m/s		mm
2010-10-24 00:00	255	33	100	0,0	17,83	-1,39	23,4	997,50	-1,80	-1,39	17,49	2,34	2,6	0,00	0,0
2010-10-24 00:30	250	33	100	0,0	17,83	-1,09	23,4	997,50	-1,50	-1,09	17,49	2,64	2,2	0,00	0,0
2010-10-24 01:00	235	33	100	0,0	17,93	-0,89	23,4	997,50	-1,30	-0,89	17,59	2,84	2,0	0,00	0,0
2010-10-24 01:30	159	33	100	0,0	18,03	-0,99	23,4	998,51	-1,40	-0,99	17,69	2,74	1,4	0,00	0,0
2010-10-24 02:00	302	33	100	0,0	18,13	-0,79	23,4	997,50	-1,20	-0,79	17,79	2,94	1,8	0,00	0,0
2010-10-24 02:30	281	33	100	0,0	18,13	-0,89	23,4	997,50	-1,30	-0,89	17,79	2,84	1,6	0,00	0,0
2010-10-24 03:00	269	33	100	0,0	18,23	-0,89	23,4	997,50	-1,30	-0,89	17,89	2,84	1,6	0,00	0,0
2010-10-24 03:30	315	33	100	0,0	18,23	-0,89	23,4	997,50	-1,30	-0,89	17,89	2,84	2,0	0,00	0,0
2010-10-24 04:00	297	33	100	0,0	18,23	-1,19	23,4	997,50	-1,60	-1,19	17,89	2,54	1,4	0,00	0,0
2010-10-24 04:30	265	33	100	0,0	18,23	-0,99	23,4	997,50	-1,40	-0,99	17,89	2,74	2,0	0,00	0,0
2010-10-24 05:00	249	33	100	0,0	18,23	-0,99	23,4	997,50	-1,40	-0,99	17,89	2,74	1,6	0,00	0,0
2010-10-24 05:30	279	33	100	1,2	18,13	-1,09	23,4	997,50	-1,50	-1,09	17,79	2,64	1,2	0,00	0,0
2010-10-24 06:00	276	33	100	0,0	18,13	-0,89	23,4	997,50	-1,30	-0,89	17,79	2,84	1,4	0,00	0,0
2010-10-24 06:30	262	33	100	0,0	18,13	-0,89	23,4	997,50	-1,30	-0,89	17,79	2,84	1,4	0,00	0,0
2010-10-24 07:00	268	33	100	0,0	18,13	-0,89	23,4	997,50	-1,30	-0,89	17,79	2,84	1,4	0,00	0,0
2010-10-24 07:30	315	33	100	0,0	18,23	-0,89	23,4	997,50	-1,30	-0,89	17,89	2,84	2,2	0,00	0,0
2010-10-24 08:00	335	33	100	0,0	18,23	-0,69	23,4	997,50	-1,10	-0,69	17,89	3,04	2,2	0,00	0,0
2010-10-24 08:30	335	33	100	0,0	18,23	-1,29	23,4	997,50	-1,70	-1,29	17,89	2,44	1,2	0,00	0,0
2010-10-24 09:00	356	33	100	0,0	18,23	-1,59	23,4	998,51	-2,00	-1,59	17,89	2,14	1,2	0,00	0,0
2010-10-24 09:30	341	33	100	0,0	18,23	-1,29	23,4	998,51	-1,70	-1,29	17,89	2,44	0,0	0,00	0,0
2010-10-24 10:00	337	33	100	0,0	18,33	-0,79	23,4	998,51	-1,20	-0,79	17,99	2,94	1,4	0,00	0,0
2010-10-24 10:30	307	33	100	0,0	18,33	0,01	23,4	998,51	-0,41	0,01	17,99	3,74	1,4	0,00	0,0
2010-10-24 11:00	333	33	100	0,0	18,33	0,31	23,4	998,51	-0,11	0,31	17,99	4,04	1,8	0,00	0,0
2010-10-24 11:30	312	33	100	0,0	18,33	0,92	23,4	999,51	0,49	0,92	17,99	4,64	2,6	0,00	0,0
2010-10-24 12:00	315	33	96	2,0	18,23	1,62	23,4	999,51	0,61	1,62	17,89	5,00	3,0	0,00	0,0
2010-10-24 12:30	332	33	91	1,8	18,23	2,22	23,4	999,51	0,44	2,22	17,89	5,19	3,3	0,00	0,0
2010-10-24 13:00	351	33	82	1,2	18,13	2,62	23,4	999,51	-0,66	2,62	17,79	4,89	4,3	0,00	0,0
2010-10-24 13:30	351	33	84	0,0	18,03	2,82	23,4	999,51	-0,12	2,82	17,69	5,24	11,9	0,00	0,0
2010-10-24 14:00	326	33	81	1,6	17,93	3,02	23,4	999,51	-0,44	3,02	17,59	5,22	3,5	0,00	0,0
2010-10-24 14:30	317	33	78	3,1	17,83	3,22	23,4	998,51	-0,79	0,48	17,49	5,20	4,3	0,00	0,0
2010-10-24 15:00	309	33	78	2,6	17,83	3,32	23,4	999,51	-0,69	1,69	17,49	5,30	3,7	0,00	0,0
2010-10-24 15:30	310	33	77	2,0	17,83	2,82	23,4	999,51	-1,36	2,82	17,49	4,73	3,1	0,00	0,0
2010-10-24 16:00	314	33	79	1,6	17,83	2,72	23,4	999,51	-1,09	2,72	17,49	4,78	3,1	0,00	0,0
2010-10-24 16:30	306	33	80	1,6	17,83	2,32	23,4	999,51	-1,30	2,32	17,49	4,45	10,8	0,00	0,0
2010-10-24 17:00	336	33	84	0,0	17,83	1,52	23,4	999,51	-1,39	1,52	17,49	3,94	2,6	0,00	0,0
2010-10-24 17:30	342	33	87	0,0	17,83	0,72	24,0	999,51	-1,68	0,72	17,49	3,37	10,2	0,60	0,6
2010-10-24 18:00	356	33	90	0,0	17,83	0,51	24,0	999,51	-1,40	0,51	17,49	3,41	1,8	0,60	0,6
2010-10-24 18:30	72	33	91	0,0	17,83	0,31	24,0	999,51	-1,44	0,31	17,49	3,29	0,0	0,00	0,6
2010-10-24 19:00	12	33	91	0,0	17,83	-0,19	24,0	1000,51	-1,93	-0,19	17,49	2,79	0,0	0,00	0,6
2010-10-24 19:30	9	33	92	0,0	17,83	-0,79	24,0	999,51	-2,37	-0,79	17,49	2,27	3,3	0,00	0,6
2010-10-24 20:00	9	33	92	0,0	17,83	-1,49	24,0	1000,51	-3,06	-1,49	17,49	1,57	0,0	0,00	0,6
2010-10-24 20:30	351	33	94	0,0	17,83	-1,69	24,0	1000,51	-2,96	-1,69	17,49	1,53	0,0	0,00	0,6
2010-10-24 21:00	351	33	96	0,0	17,83	-1,59	24,0	1000,51	-2,57	-1,59	17,49	1,80	0,0	0,00	0,6
2010-10-24 21:30	327	33	99	0,0	17,83	-1,39	24,0	1000,51	-1,94	-1,39	17,49	2,26	1,2	0,00	0,6
2010-10-24 22:00	351	33	100	0,0	17,83	-1,29	24,0	1000,51	-1,70	-1,29	17,49	2,44	1,6	0,00	0,6
2010-10-24 22:30	329	33	100	0,0	17,73	-0,89	24,0	1000,51	-1,30	-0,89	17,39	2,84	1,8	0,00	0,6

Datum	Vindrikt	Fukt inne	Fukt ute	Vindhast	Temp in	Temp ute	Nb. Mån	Tryck	Dagpp	Kyleffekt	Vix inne	Vix ute	Vindby	Korr lufttryck	Nederb./dygn
	°	Rh%	Rh%	m/s	°C	°C	mm	Mbar	°C	°C	°C	°C	m/s		mm
2010-10-24 23:00	250	33	100	0,0	17,73	-0,69	24,0	1000,51	-1,10	-0,69	17,39	3,04	1,4	0,00	0,6
2010-10-24 23:30	319	33	100	0,0	17,73	-0,59	24,0	1000,51	-1,00	-0,59	17,39	3,14	2,0	0,00	0,6
2010-10-25 00:00	232	33	100	0,0	17,73	-0,89	24,0	1000,51	-1,30	-0,89	17,39	2,84	1,8	0,00	0,0
2010-10-25 00:30	255	33	100	0,0	17,83	-0,69	24,0	1000,51	-1,10	-0,69	17,49	3,04	1,2	0,00	0,0
2010-10-25 01:00	255	33	100	0,0	17,93	-0,49	24,0	1000,51	-0,90	-0,49	17,59	3,24	2,0	0,00	0,0
2010-10-25 01:30	256	33	100	0,0	18,03	-0,39	24,0	1000,51	-0,80	-0,39	17,69	3,34	1,2	0,00	0,0
2010-10-25 02:00	210	33	100	0,0	18,13	-0,39	24,0	1000,51	-0,80	-0,39	17,79	3,34	0,0	0,00	0,0
2010-10-25 02:30	290	33	100	0,0	18,13	-0,09	24,0	1000,51	-0,51	-0,09	17,79	3,64	2,0	0,00	0,0
2010-10-25 03:00	246	33	100	0,0	18,23	0,01	24,0	1000,51	-0,41	0,01	17,89	3,74	0,0	0,00	0,0
2010-10-25 03:30	338	33	100	0,0	18,23	0,21	24,0	1000,51	-0,21	0,21	17,89	3,94	2,2	0,00	0,0
2010-10-25 04:00	320	33	100	0,0	18,23	0,11	24,0	1000,51	-0,31	0,11	17,89	3,84	1,4	0,00	0,0
2010-10-25 04:30	336	33	100	0,0	18,23	0,21	24,0	1000,51	-0,21	0,21	17,89	3,94	2,4	0,00	0,0
2010-10-25 05:00	318	33	100	0,0	18,23	0,31	24,0	1000,51	-0,11	0,31	17,89	4,04	2,4	0,00	0,0
2010-10-25 05:30	318	33	100	0,0	18,23	0,41	24,0	1000,51	-0,01	0,41	17,89	4,14	2,4	0,00	0,0
2010-10-25 06:00	336	33	100	0,0	18,23	0,41	24,0	1000,51	-0,01	0,41	17,89	4,14	1,2	0,00	0,0
2010-10-25 06:30	336	33	100	0,0	18,23	0,41	24,0	1000,51	-0,01	0,41	17,89	4,14	3,7	0,00	0,0
2010-10-25 07:00	306	33	100	0,0	18,23	0,31	24,0	1000,51	-0,11	0,31	17,89	4,04	2,0	0,00	0,0
2010-10-25 07:30	293	33	100	0,0	18,23	0,21	24,0	1001,51	-0,21	0,21	17,89	3,94	1,6	0,00	0,0
2010-10-25 08:00	329	33	100	0,0	18,23	0,31	24,0	1001,51	-0,11	0,31	17,89	4,04	1,6	0,00	0,0
2010-10-25 08:30	338	33	100	0,0	18,13	0,31	24,0	1001,51	-0,11	0,31	17,79	4,04	2,2	0,00	0,0
2010-10-25 09:00	328	33	100	0,0	18,13	0,41	24,0	1001,51	-0,01	0,41	17,79	4,14	2,0	0,00	0,0
2010-10-25 09:30	292	33	100	0,0	18,23	0,41	24,0	1001,51	-0,01	0,41	17,89	4,14	1,4	0,00	0,0
2010-10-25 10:00	315	33	100	2,0	18,23	0,61	24,0	1002,51	0,19	0,61	17,89	4,34	2,8	0,00	0,0
2010-10-25 10:30	310	33	100	0,0	18,23	0,92	24,0	1002,51	0,49	0,92	17,89	4,64	3,1	0,00	0,0
2010-10-25 11:00	319	33	100	3,3	18,33	1,22	24,0	1002,51	0,79	-2,89	17,99	4,95	3,3	0,00	0,0
2010-10-25 11:30	332	33	100	2,2	18,33	1,22	24,0	1002,51	0,79	1,22	17,99	4,95	3,0	0,00	0,0
2010-10-25 12:00	320	33	100	1,4	18,33	1,42	24,0	1003,51	0,99	1,42	17,99	5,15	2,8	0,00	0,0
2010-10-25 12:30	324	33	100	2,2	18,33	1,82	24,0	1003,51	1,39	1,82	17,99	5,55	3,3	0,00	0,0
2010-10-25 13:00	319	33	99	2,0	18,33	2,72	24,0	1003,51	2,14	2,72	17,99	6,36	3,7	0,00	0,0
2010-10-25 13:30	303	33	91	2,2	18,33	2,62	24,0	1003,51	0,83	2,62	17,99	5,59	5,2	0,00	0,0
2010-10-25 14:00	333	33	89	2,2	18,33	2,62	24,0	1004,51	0,51	2,62	17,99	5,43	5,2	0,00	0,0
2010-10-25 14:30	309	33	88	2,4	18,23	2,72	24,0	1004,51	0,45	1,06	17,89	5,45	4,1	0,00	0,0
2010-10-25 15:00	286	33	85	2,8	18,13	2,92	24,6	1004,51	0,15	0,15	17,79	5,42	4,9	0,60	0,6
2010-10-25 15:30	338	33	85	1,4	18,03	2,72	24,6	1004,51	-0,05	2,72	17,69	5,22	4,9	0,00	0,6
2010-10-25 16:00	325	33	85	3,0	18,03	2,42	24,6	1005,51	-0,34	-0,40	17,69	4,92	4,1	0,00	0,6
2010-10-25 16:30	332	33	86	2,6	17,93	2,42	24,6	1005,51	-0,17	0,74	17,59	5,00	3,9	0,00	0,6
2010-10-25 17:00	320	33	87	2,4	17,93	2,22	24,6	1006,51	-0,21	0,53	17,59	4,87	6,0	0,00	0,6
2010-10-25 17:30	331	33	90	2,0	17,93	1,82	24,6	1006,51	-0,12	1,82	17,59	4,71	4,3	0,00	0,6
2010-10-25 18:00	324	33	91	1,8	18,03	1,52	24,6	1006,51	-0,26	1,52	17,69	4,49	2,8	0,00	0,6
2010-10-25 18:30	336	33	92	0,0	18,03	1,22	24,6	1006,51	-0,40	1,22	17,69	4,27	2,4	0,00	0,6
2010-10-25 19:00	273	33	93	0,0	18,13	0,92	24,6	1006,51	-0,54	0,92	17,79	4,05	1,6	0,00	0,6
2010-10-25 19:30	322	33	94	0,0	18,23	0,72	24,6	1007,51	-0,59	0,72	17,89	3,93	1,4	0,00	0,6
2010-10-25 20:00	274	33	96	0,0	18,23	0,72	24,6	1007,51	-0,29	0,72	17,89	4,10	1,4	0,00	0,6
2010-10-25 20:30	326	33	98	0,0	18,23	0,92	24,6	1007,51	0,21	0,92	17,89	4,47	1,6	0,00	0,6
2010-10-25 21:00	322	33	100	0,0	18,33	0,82	24,6	1007,51	0,39	0,82	17,99	4,54	1,6	0,00	0,6
2010-10-25 21:30	330	33	100	0,0	18,33	0,61	24,6	1007,51	0,19	0,61	17,99	4,34	1,2	0,00	0,6

Datum	Vindrikt °	Fukt inne Rh%	Fukt ute Rh%	Vindhast m/s	Temp in °C	Temp ute °C	Nb. Mån mm	Tryck Mbar	Dagpp °C	Kyleffekt °C	Vix inne °C	Vix ute °C	Vindby m/s	Korr lufttryck	Nederb./dygn mm
2010-10-25 22:00	334	33	100	0,0	18,33	0,61	24,6	1008,51	0,19	0,61	17,99	4,34	0,0	0,00	0,6
2010-10-25 22:30	344	33	100	0,0	18,33	0,41	24,6	1008,51	-0,01	0,41	17,99	4,14	1,6	0,00	0,6
2010-10-25 23:00	328	33	100	0,0	18,33	0,61	24,6	1008,51	0,19	0,61	17,99	4,34	2,4	0,00	0,6
2010-10-25 23:30	330	33	100	0,0	18,33	0,61	24,6	1008,51	0,19	0,61	17,99	4,34	2,8	0,00	0,6
2010-10-26 00:00	347	33	100	0,0	18,33	0,61	24,6	1009,51	0,19	0,61	17,99	4,34	2,2	0,00	0,0
2010-10-26 00:30	325	33	100	0,0	18,43	0,61	24,6	1009,51	0,19	0,61	18,09	4,34	2,0	0,00	0,0
2010-10-26 01:00	356	33	100	0,0	18,43	0,41	24,6	1009,51	-0,01	0,41	18,09	4,14	1,4	0,00	0,0
2010-10-26 01:30	356	33	100	0,0	18,43	0,31	24,6	1010,51	-0,11	0,31	18,09	4,04	0,0	0,00	0,0
2010-10-26 02:00	2	33	100	0,0	18,43	0,31	24,6	1010,51	-0,11	0,31	18,09	4,04	0,0	0,00	0,0
2010-10-26 02:30	327	33	100	0,0	18,43	0,11	24,6	1011,51	-0,31	0,11	18,09	3,84	2,2	0,00	0,0
2010-10-26 03:00	1	33	98	1,8	18,43	0,51	24,6	1011,51	-0,19	0,51	18,09	4,07	3,1	0,00	0,0
2010-10-26 03:30	356	33	97	0,0	18,43	0,31	24,6	1011,51	-0,54	0,31	18,09	3,79	1,6	0,00	0,0
2010-10-26 04:00	356	33	98	0,0	18,43	0,21	24,6	1012,51	-0,49	0,21	18,09	3,77	0,0	0,00	0,0
2010-10-26 04:30	356	33	99	0,0	18,43	0,11	24,6	1012,51	-0,45	0,11	18,09	3,76	0,0	0,00	0,0
2010-10-26 05:00	3	33	99	0,0	18,43	0,11	24,6	1013,51	-0,45	0,11	18,09	3,76	1,8	0,00	0,0
2010-10-26 05:30	3	33	98	0,0	18,43	0,11	24,6	1013,51	-0,59	0,11	18,09	3,67	0,0	0,00	0,0
2010-10-26 06:00	356	33	96	1,6	18,43	-0,39	24,6	1013,51	-1,38	-0,39	18,09	3,00	2,0	0,00	0,0
2010-10-26 06:30	356	33	95	0,0	18,43	-0,69	24,6	1013,51	-1,82	-0,69	18,09	2,62	2,2	0,00	0,0
2010-10-26 07:00	356	33	95	0,0	18,43	-1,39	24,6	1013,51	-2,52	-1,39	18,09	1,92	0,0	0,00	0,0
2010-10-26 07:30	356	33	96	0,0	18,43	-1,89	24,6	1014,51	-2,87	-1,89	18,09	1,50	0,0	0,00	0,0
2010-10-26 08:00	356	33	98	0,0	18,43	-1,99	24,6	1014,51	-2,68	-1,99	18,09	1,57	1,4	0,00	0,0
2010-10-26 08:30	356	33	99	0,0	18,43	-1,79	24,6	1014,51	-2,34	-1,79	18,09	1,86	0,0	0,00	0,0
2010-10-26 09:00	356	33	100	0,0	18,43	-1,49	24,6	1014,51	-1,90	-1,49	18,09	2,24	0,0	0,00	0,0
2010-10-26 09:30	356	33	100	0,0	18,43	-0,69	24,6	1015,51	-1,10	-0,69	18,09	3,04	0,0	0,00	0,0
2010-10-26 10:00	356	33	98	0,0	18,43	-0,39	24,6	1015,51	-1,09	-0,39	18,09	3,17	0,0	0,00	0,0
2010-10-26 10:30	4	33	98	0,0	18,53	0,21	24,6	1015,51	-0,49	0,21	18,19	3,77	1,4	0,00	0,0
2010-10-26 11:00	14	33	98	0,0	18,53	0,61	24,6	1015,51	-0,09	0,61	18,19	4,17	0,0	0,00	0,0
2010-10-26 11:30	315	33	98	0,0	18,53	1,12	24,6	1015,51	0,40	1,12	18,19	4,67	1,4	0,00	0,0
2010-10-26 12:00	311	33	94	0,0	18,53	1,22	24,6	1016,51	-0,09	1,22	18,19	4,43	1,6	0,00	0,0
2010-10-26 12:30	315	33	93	0,0	18,43	1,32	24,6	1016,51	-0,14	1,32	18,09	4,45	1,2	0,00	0,0
2010-10-26 13:00	315	33	91	0,0	18,43	1,62	24,6	1016,51	-0,16	1,62	18,09	4,59	0,0	0,00	0,0
2010-10-26 13:30	186	33	91	0,0	18,33	1,92	24,6	1016,51	0,14	1,92	17,99	4,89	1,2	0,00	0,0
2010-10-26 14:00	279	33	89	0,0	18,23	2,02	24,6	1015,51	-0,08	2,02	17,89	4,83	1,6	0,00	0,0
2010-10-26 14:30	269	33	88	0,0	18,23	2,52	24,6	1016,51	0,25	2,52	17,89	5,25	2,6	0,00	0,0
2010-10-26 15:00	290	33	88	0,0	18,23	2,42	24,6	1016,51	0,15	2,42	17,89	5,15	1,8	0,00	0,0
2010-10-26 15:30	268	33	82	0,0	18,13	2,82	24,6	1016,51	-0,46	2,82	17,79	5,09	2,4	0,00	0,0
2010-10-26 16:00	319	33	81	1,4	18,13	2,72	24,6	1016,51	-0,73	2,72	17,79	4,92	1,8	0,00	0,0
2010-10-26 16:30	270	33	81	0,0	18,13	1,82	24,6	1016,51	-1,61	1,82	17,79	4,02	1,4	0,00	0,0
2010-10-26 17:00	270	33	83	0,0	18,03	0,72	24,6	1016,51	-2,34	0,72	17,69	3,07	0,0	0,00	0,0
2010-10-26 17:30	225	33	87	0,0	18,03	-0,39	24,6	1016,51	-2,76	-0,39	17,69	2,27	0,0	0,00	0,0
2010-10-26 18:00	225	33	90	0,0	18,03	-1,29	24,6	1016,51	-3,17	-1,29	17,69	1,61	0,0	0,00	0,0
2010-10-26 18:30	224	33	94	0,0	18,03	-1,79	24,6	1016,51	-3,06	-1,79	17,69	1,43	0,0	0,00	0,0
2010-10-26 19:00	222	33	96	0,0	18,03	-2,19	24,6	1016,51	-3,17	-2,19	17,69	1,20	0,0	0,00	0,0
2010-10-26 19:30	200	33	100	0,0	18,03	-2,39	24,6	1016,51	-2,80	-2,39	17,69	1,34	2,0	0,00	0,0
2010-10-26 20:00	134	33	99	0,0	18,03	-2,49	24,6	1015,51	-3,04	-2,49	17,69	1,16	1,2	0,00	0,0
2010-10-26 20:30	95	33	100	0,0	18,03	-1,79	24,6	1015,51	-2,20	-1,79	17,69	1,94	1,4	0,00	0,0

Datum	Vindrikt °	Fukt inne Rh%	Fukt ute Rh%	Vindhast m/s	Temp in °C	Temp ute °C	Nb. Mån mm	Tryck Mbar	Daggp °C	Kyleffekt °C	Vix inne °C	Vix ute °C	Vindby m/s	Korr lufttryck	Nederb./dygn mm
2010-10-26 21:00	96	33	100	0,0	18,03	-1,99	24,6	1015,51	-2,40	-1,99	17,69	1,74	1,4	0,00	0,0
2010-10-26 21:30	104	33	100	0,0	18,03	-2,09	24,6	1015,51	-2,50	-2,09	17,69	1,64	1,6	0,00	0,0
2010-10-26 22:00	98	33	100	0,0	18,03	-1,99	24,6	1015,51	-2,40	-1,99	17,69	1,74	1,6	0,00	0,0
2010-10-26 22:30	96	33	100	0,0	18,03	-1,39	24,6	1015,51	-1,80	-1,39	17,69	2,34	1,8	0,00	0,0
2010-10-26 23:00	117	33	100	1,6	18,03	-1,59	24,6	1014,51	-2,00	-1,59	17,69	2,14	2,4	0,00	0,0
2010-10-26 23:30	100	33	100	0,0	18,03	-2,19	24,6	1014,51	-2,60	-2,19	17,69	1,54	2,8	0,00	0,0
2010-10-27 00:00	121	33	100	0,0	18,03	-2,39	24,6	1014,51	-2,80	-2,39	17,69	1,34	2,4	0,00	0,0
2010-10-27 00:30	126	33	100	2,6	18,13	-2,29	24,6	1013,51	-2,70	-4,22	17,79	1,44	3,1	0,00	0,0
2010-10-27 01:00	111	33	100	1,8	18,23	-2,29	24,6	1013,51	-2,70	-2,29	17,89	1,44	3,5	0,00	0,0
2010-10-27 01:30	111	33	100	2,0	18,33	-1,99	24,6	1013,51	-2,40	-1,99	17,99	1,74	3,9	0,00	0,0
2010-10-27 02:00	119	33	100	3,0	18,43	-1,79	24,6	1013,51	-2,20	-4,99	18,09	1,94	5,2	0,00	0,0
2010-10-27 02:30	151	33	100	3,1	18,53	-1,39	24,6	1012,51	-1,80	-4,55	18,19	2,34	5,0	0,00	0,0
2010-10-27 03:00	115	33	98	2,4	18,53	-1,99	24,6	1012,51	-2,68	-3,90	18,19	1,57	4,9	0,00	0,0
2010-10-27 03:30	127	33	98	2,0	18,63	-2,29	24,6	1012,51	-2,98	-2,29	18,29	1,27	4,1	0,00	0,0
2010-10-27 04:00	115	33	98	2,4	18,53	-2,19	24,6	1011,51	-2,88	-4,11	18,19	1,37	6,0	0,00	0,0
2010-10-27 04:30	118	33	98	2,2	18,53	-2,69	24,6	1010,51	-3,38	-2,69	18,19	0,87	4,7	0,00	0,0
2010-10-27 05:00	131	33	96	3,9	18,53	-2,49	24,6	1010,51	-3,46	-8,39	18,19	0,90	6,2	0,00	0,0
2010-10-27 05:30	128	33	94	3,1	18,43	-2,49	24,6	1010,51	-3,75	-5,75	18,09	0,73	6,8	0,00	0,0
2010-10-27 06:00	122	33	95	2,8	18,53	-2,69	24,6	1009,51	-3,81	-5,97	18,19	0,61	6,2	0,00	0,0
2010-10-27 06:30	143	33	94	4,5	18,53	-2,79	24,6	1009,51	-4,05	-11,33	18,19	0,43	6,0	0,00	0,0
2010-10-27 07:00	114	33	94	1,4	18,63	-2,79	24,6	1009,51	-4,05	-2,79	18,29	0,43	5,2	0,00	0,0
2010-10-27 07:30	123	33	92	4,3	18,63	-2,79	24,6	1008,51	-4,35	-10,07	18,29	0,27	5,8	0,00	0,0
2010-10-27 08:00	105	33	93	3,5	18,73	-2,89	24,6	1008,51	-4,30	-7,52	18,39	0,25	5,4	0,00	0,0
2010-10-27 08:30	111	33	95	4,5	18,73	-2,99	24,6	1007,51	-4,10	-11,57	18,39	0,31	6,8	0,00	0,0
2010-10-27 09:00	97	33	98	5,0	18,73	-2,79	24,6	1007,51	-3,48	-12,04	18,39	0,77	7,1	0,00	0,0
2010-10-27 09:30	123	33	100	4,1	18,73	-2,69	24,6	1006,51	-3,10	-9,95	18,39	1,04	6,6	0,00	0,0
2010-10-27 10:00	109	33	100	4,7	18,73	-2,09	24,6	1006,51	-2,50	-10,46	18,39	1,64	7,3	0,00	0,0
2010-10-27 10:30	114	33	100	4,7	18,73	-1,39	24,6	1005,51	-1,80	-9,59	18,39	2,34	6,8	0,00	0,0
2010-10-27 11:00	140	33	100	4,9	18,73	-0,79	24,6	1005,51	-1,20	-8,85	18,39	2,94	7,3	0,00	0,0
2010-10-27 11:30	118	33	100	5,2	18,63	-0,19	24,6	1004,51	-0,60	-8,77	18,29	3,54	7,7	0,00	0,0
2010-10-27 12:00	160	33	100	5,4	18,63	0,31	24,6	1004,51	-0,11	-8,79	18,29	4,04	10,4	0,00	0,0
2010-10-27 12:30	148	33	99	6,8	18,63	0,61	24,6	1003,51	0,05	-10,41	18,29	4,26	9,4	0,00	0,0
2010-10-27 13:00	135	33	99	5,2	18,53	0,92	24,6	1002,51	0,35	-7,38	18,19	4,56	9,6	0,00	0,0
2010-10-27 13:30	138	33	100	6,0	18,53	0,51	24,6	1002,51	0,09	-9,19	18,19	4,24	8,7	0,00	0,0
2010-10-27 14:00	107	33	100	6,0	18,63	0,61	25,2	1001,51	0,19	-9,06	18,29	4,34	9,4	0,60	0,6
2010-10-27 14:30	148	33	100	6,0	18,63	0,61	25,2	1001,51	0,19	-9,06	18,29	4,34	10,4	0,60	0,6
2010-10-27 15:00	146	33	100	5,8	18,63	0,72	27,6	1000,51	0,29	-8,28	18,29	4,44	9,8	2,40	3,0
2010-10-27 15:30	128	33	100	7,3	18,63	0,82	27,6	999,51	0,39	-10,72	18,29	4,54	11,5	2,40	3,0
2010-10-27 16:00	154	33	100	6,4	18,53	0,92	30,6	999,51	0,49	-9,31	18,19	4,64	11,1	3,00	6,0
2010-10-27 16:30	142	33	100	4,7	18,43	1,02	31,2	998,51	0,59	-6,62	18,09	4,75	9,6	3,60	6,6
2010-10-27 17:00	136	33	100	3,7	18,53	1,12	33,0	998,51	0,69	-4,19	18,19	4,85	11,1	2,40	8,4
2010-10-27 17:30	122	33	100	8,1	18,53	1,12	33,0	997,50	0,69	-11,47	18,19	4,85	11,1	1,80	8,4
2010-10-27 18:00	135	33	100	8,7	18,53	1,32	33,0	997,50	0,89	-11,76	18,19	5,05	10,4	0,00	8,4
2010-10-27 18:30	126	33	100	3,9	18,43	1,42	33,0	996,50	0,99	-3,84	18,09	5,15	9,8	0,00	8,4
2010-10-27 19:00	164	33	100	5,0	18,43	1,52	34,2	996,50	1,09	-6,63	18,09	5,25	13,8	1,20	9,6
2010-10-27 19:30	161	33	100	6,8	18,33	1,32	36,6	995,50	0,89	-9,47	17,99	5,05	10,2	3,60	12,0

Datum	Vindrikt	Fukt inne	Fukt ute	Vindhast	Temp in	Temp ute	Nb. Mån	Tryck	Dagpp	Kyleffekt	Vix inne	Vix ute	Vindby	Korr lufttryck	Nederb./dygn
	°	Rh%	Rh%	m/s	°C	°C	mm	Mbar	°C	°C	°C	°C	m/s		mm
2010-10-27 20:00	126	33	100	3,9	18,23	1,32	36,6	995,50	0,89	-3,95	17,89	5,05	9,6	2,40	12,0
2010-10-27 20:30	99	33	100	4,3	18,33	1,32	36,6	995,50	0,89	-5,13	17,99	5,05	7,5	0,00	12,0
2010-10-27 21:00	106	33	100	6,6	18,33	1,52	36,6	994,50	1,09	-8,52	17,99	5,25	8,7	0,00	12,0
2010-10-27 21:30	150	33	100	4,7	18,33	1,52	36,6	994,50	1,09	-6,00	17,99	5,25	7,3	0,00	12,0
2010-10-27 22:00	135	33	100	5,2	18,33	1,62	36,6	993,50	1,19	-6,50	17,99	5,35	8,1	0,00	12,0
2010-10-27 22:30	122	33	100	4,5	18,33	1,62	36,6	993,50	1,19	-5,87	17,99	5,35	8,9	0,00	12,0
2010-10-27 23:00	120	33	100	5,4	18,33	1,42	36,6	993,50	0,99	-7,39	17,99	5,15	7,9	0,00	12,0
2010-10-27 23:30	140	33	100	4,3	18,33	1,42	36,6	993,50	0,99	-5,01	17,99	5,15	7,9	0,00	12,0
2010-10-28 00:00	123	33	100	3,3	18,33	1,42	36,6	992,50	0,99	-2,66	17,99	5,15	6,9	0,00	0,0
2010-10-28 00:30	157	33	100	4,3	18,43	1,42	36,6	992,50	0,99	-5,01	18,09	5,15	5,8	0,00	0,0
2010-10-28 01:00	126	33	100	2,6	18,43	1,62	36,6	992,50	1,19	-0,10	18,09	5,35	5,2	0,00	0,0
2010-10-28 01:30	147	33	100	3,0	18,53	1,52	36,6	992,50	1,09	-1,38	18,19	5,25	4,9	0,00	0,0
2010-10-28 02:00	141	33	100	3,3	18,53	1,72	36,6	992,50	1,29	-2,32	18,19	5,45	4,9	0,00	0,0
2010-10-28 02:30	143	33	100	2,2	18,63	2,22	36,6	992,50	1,79	2,22	18,29	5,95	4,7	0,00	0,0
2010-10-28 03:00	167	33	100	1,6	18,63	2,32	36,6	992,50	1,89	2,32	18,29	6,05	3,3	0,00	0,0
2010-10-28 03:30	124	33	100	0,0	18,73	2,42	36,6	992,50	1,99	2,42	18,39	6,15	2,6	0,00	0,0
2010-10-28 04:00	168	33	100	0,0	18,73	2,62	37,8	992,50	2,19	2,62	18,39	6,35	1,8	1,20	1,2
2010-10-28 04:30	115	33	100	0,0	18,73	2,72	37,8	992,50	2,29	2,72	18,39	6,45	2,0	1,20	1,2
2010-10-28 05:00	114	33	100	0,0	18,73	2,72	37,8	992,50	2,29	2,72	18,39	6,45	2,2	0,00	1,2
2010-10-28 05:30	131	33	100	0,0	18,73	2,62	37,8	992,50	2,19	2,62	18,39	6,35	1,8	0,00	1,2
2010-10-28 06:00	127	33	100	1,2	18,63	2,72	37,8	992,50	2,29	2,72	18,29	6,45	2,8	0,00	1,2
2010-10-28 06:30	108	33	100	1,4	18,63	2,42	37,8	992,50	1,99	2,42	18,29	6,15	1,8	0,00	1,2
2010-10-28 07:00	109	33	100	0,0	18,63	2,32	37,8	993,50	1,89	2,32	18,29	6,05	1,4	0,00	1,2
2010-10-28 07:30	116	33	100	0,0	18,63	2,32	37,8	993,50	1,89	2,32	18,29	6,05	2,4	0,00	1,2
2010-10-28 08:00	105	33	100	1,2	18,63	2,42	37,8	993,50	1,99	2,42	18,29	6,15	2,6	0,00	1,2
2010-10-28 08:30	96	33	100	0,0	18,73	2,12	37,8	993,50	1,69	2,12	18,39	5,85	1,6	0,00	1,2
2010-10-28 09:00	123	33	100	2,0	18,73	2,02	37,8	993,50	1,59	2,02	18,39	5,75	2,8	0,00	1,2
2010-10-28 09:30	147	33	100	2,0	18,73	2,22	37,8	993,50	1,79	2,22	18,39	5,95	3,0	0,00	1,2
2010-10-28 10:00	116	33	100	1,2	18,83	2,42	37,8	993,50	1,99	2,42	18,49	6,15	2,6	0,00	1,2
2010-10-28 10:30	108	33	100	0,0	18,83	2,82	37,8	993,50	2,39	2,82	18,49	6,55	1,6	0,00	1,2
2010-10-28 11:00	125	33	100	0,0	18,83	3,12	37,8	993,50	2,69	3,12	18,49	6,85	2,2	0,00	1,2
2010-10-28 11:30	187	33	100	2,4	18,73	3,52	37,8	993,50	3,09	1,90	18,39	7,25	4,1	0,00	1,2
2010-10-28 12:00	150	33	100	3,0	18,73	3,92	37,8	994,50	3,49	1,24	18,39	7,65	4,3	0,00	1,2
2010-10-28 12:30	167	33	100	1,4	18,63	4,42	37,8	993,50	3,98	4,42	18,29	8,15	4,5	0,00	1,2
2010-10-28 13:00	131	33	96	0,0	18,53	4,82	37,8	993,50	3,78	4,82	18,19	8,20	4,5	0,00	1,2
2010-10-28 13:30	133	33	92	0,0	18,53	4,82	37,8	993,50	3,16	4,82	18,19	7,87	2,0	0,00	1,2
2010-10-28 14:00	164	33	88	2,8	18,43	5,82	37,8	993,50	3,49	3,32	18,09	8,55	3,7	0,00	1,2
2010-10-28 14:30	156	33	85	2,2	18,43	5,72	37,8	993,50	2,89	5,72	18,09	8,22	3,5	0,00	1,2
2010-10-28 15:00	166	33	82	2,4	18,33	5,72	37,8	993,50	2,36	4,22	17,99	8,00	3,3	0,00	1,2
2010-10-28 15:30	99	33	90	1,4	18,33	5,92	37,8	993,50	3,92	5,92	17,99	8,81	3,3	0,00	1,2
2010-10-28 16:00	116	33	87	0,0	18,33	5,62	37,8	993,50	3,13	5,62	17,99	8,28	3,0	0,00	1,2
2010-10-28 16:30	141	33	85	2,0	18,33	5,02	37,8	993,50	2,20	5,02	17,99	7,52	3,7	0,00	1,2
2010-10-28 17:00	139	33	88	1,8	18,33	4,12	37,8	993,50	1,82	4,12	17,99	6,85	4,5	0,00	1,2
2010-10-28 17:30	148	33	87	2,2	18,23	3,72	37,8	992,50	1,27	3,72	17,89	6,37	4,5	0,00	1,2
2010-10-28 18:00	150	33	87	1,6	18,23	3,32	37,8	993,50	0,87	3,32	17,89	5,97	3,1	0,00	1,2
2010-10-28 18:30	160	33	87	0,0	18,23	3,32	37,8	993,50	0,87	3,32	17,89	5,97	2,8	0,00	1,2

Datum	Vindrikt °	Fukt inne Rh%	Fukt ute Rh%	Vindhast m/s	Temp in °C	Temp ute °C	Nb. Mån mm	Tryck Mbar	Dagpp °C	Kyleffekt °C	Vix inne °C	Vix ute °C	Vindby m/s	Korr lufttryck	Nederb./dygn mm
2010-10-28 19:00	140	33	87	0,0	18,23	2,92	37,8	993,50	0,48	2,92	17,89	5,57	2,2	0,00	1,2
2010-10-28 19:30	82	33	89	0,0	18,23	1,92	37,8	993,50	-0,18	1,92	17,89	4,73	1,2	0,00	1,2
2010-10-28 20:00	275	33	89	0,0	18,23	2,22	37,8	993,50	0,12	2,22	17,89	5,03	3,3	0,00	1,2
2010-10-28 20:30	266	33	87	0,0	18,23	2,02	37,8	993,50	-0,40	2,02	17,89	4,67	1,8	0,00	1,2
2010-10-28 21:00	250	33	85	0,0	18,33	1,42	37,8	993,50	-1,32	1,42	17,99	3,92	1,2	0,00	1,2
2010-10-28 21:30	250	33	86	0,0	18,43	1,22	37,8	993,50	-1,35	1,22	18,09	3,79	0,0	0,00	1,2
2010-10-28 22:00	180	33	87	0,0	18,43	0,61	37,8	993,50	-1,78	0,61	18,09	3,27	1,2	0,00	1,2
2010-10-28 22:30	142	33	88	0,0	18,53	0,41	37,8	994,50	-1,81	0,41	18,19	3,15	2,0	0,00	1,2
2010-10-28 23:00	178	33	90	1,6	18,53	0,61	39,0	994,50	-1,30	0,61	18,19	3,51	2,6	1,20	2,4
2010-10-28 23:30	212	33	91	0,0	18,43	1,12	39,0	994,50	-0,65	1,12	18,09	4,09	3,7	1,20	2,4
2010-10-29 00:00	235	33	91	0,0	18,43	1,32	39,0	994,50	-0,45	1,32	18,09	4,29	3,9	0,00	0,0
2010-10-29 00:30	150	33	91	0,0	18,33	1,32	40,2	994,50	-0,45	1,32	17,99	4,29	5,0	1,20	1,2
2010-10-29 01:00	191	33	92	1,8	18,33	1,32	40,2	994,50	-0,30	1,32	17,99	4,37	3,0	1,20	1,2
2010-10-29 01:30	267	33	95	1,6	18,33	1,82	40,2	994,50	0,66	1,82	17,99	5,12	4,5	0,00	1,2
2010-10-29 02:00	261	33	95	1,4	18,33	2,72	40,2	994,50	1,55	2,72	17,99	6,02	3,1	0,00	1,2
2010-10-29 02:30	331	33	95	3,0	18,43	3,22	40,2	994,50	2,04	0,48	18,09	6,52	5,0	0,00	1,2
2010-10-29 03:00	266	33	93	1,6	18,43	3,52	40,2	995,50	2,03	3,52	18,09	6,65	4,7	0,00	1,2
2010-10-29 03:30	310	33	96	1,6	18,43	3,62	40,2	995,50	2,59	3,62	18,09	7,00	4,9	0,00	1,2
2010-10-29 04:00	339	33	98	3,0	18,43	3,62	40,2	995,50	2,89	0,92	18,09	7,17	4,7	0,00	1,2
2010-10-29 04:30	293	33	96	2,6	18,33	3,62	40,2	995,50	2,59	2,01	17,99	7,00	5,2	0,00	1,2
2010-10-29 05:00	326	33	96	2,0	18,23	3,22	40,2	996,50	2,20	3,22	17,89	6,60	5,0	0,00	1,2
2010-10-29 05:30	328	33	96	3,5	18,13	3,12	40,2	996,50	2,10	-0,74	17,79	6,50	4,9	0,00	1,2
2010-10-29 06:00	351	33	96	1,4	18,03	3,12	40,2	996,50	2,10	3,12	17,69	6,50	5,6	0,00	1,2
2010-10-29 06:30	307	33	96	0,0	18,13	3,12	40,2	997,50	2,10	3,12	17,79	6,50	3,5	0,00	1,2
2010-10-29 07:00	307	33	96	1,6	18,23	3,12	40,2	997,50	2,10	3,12	17,89	6,50	3,9	0,00	1,2
2010-10-29 07:30	324	33	95	0,0	18,23	2,82	40,2	997,50	1,65	2,82	17,89	6,12	3,7	0,00	1,2
2010-10-29 08:00	296	33	95	0,0	18,33	2,42	40,2	998,51	1,25	2,42	17,99	5,72	3,3	0,00	1,2
2010-10-29 08:30	313	33	96	2,4	18,43	1,92	40,2	998,51	0,90	0,21	18,09	5,30	3,3	0,00	1,2
2010-10-29 09:00	267	33	98	0,0	18,43	1,82	40,2	999,51	1,10	1,82	18,09	5,37	4,5	0,00	1,2
2010-10-29 09:30	326	33	97	2,4	18,43	1,62	40,2	999,51	0,76	-0,10	18,09	5,09	3,5	0,00	1,2
2010-10-29 10:00	39	33	97	0,0	18,43	1,62	40,2	1000,51	0,76	1,62	18,09	5,09	2,6	0,00	1,2
2010-10-29 10:30	330	33	93	1,6	18,43	2,12	42,6	1000,51	0,65	2,12	18,09	5,25	6,2	2,40	3,6
2010-10-29 11:00	275	33	89	1,6	18,33	2,42	42,6	1000,51	0,32	2,42	17,99	5,23	4,1	2,40	3,6
2010-10-29 11:30	325	33	86	1,6	18,23	2,62	42,6	1000,51	0,02	2,62	17,89	5,20	2,8	0,00	3,6
2010-10-29 12:00	337	33	86	0,0	18,23	2,62	42,6	1000,51	0,02	2,62	17,89	5,20	2,6	0,00	3,6
2010-10-29 12:30	346	33	84	1,2	18,13	2,82	43,2	1001,51	-0,12	2,82	17,79	5,24	2,0	0,60	4,2
2010-10-29 13:00	193	33	82	0,0	18,13	2,92	43,2	1001,51	-0,37	2,92	17,79	5,19	1,6	0,60	4,2
2010-10-29 13:30	245	33	83	1,2	18,13	3,12	43,2	1001,51	0,00	3,12	17,79	5,47	2,2	0,00	4,2
2010-10-29 14:00	338	33	78	1,2	18,23	3,02	43,2	1001,51	-0,98	3,02	17,89	5,00	2,0	0,00	4,2
2010-10-29 14:30	344	33	78	0,0	18,23	2,82	43,2	1001,51	-1,17	2,82	17,89	4,80	1,2	0,00	4,2
2010-10-29 15:00	345	33	79	0,0	18,13	2,62	43,2	1001,51	-1,19	2,62	17,79	4,67	0,0	0,00	4,2
2010-10-29 15:30	43	33	83	0,0	18,13	2,32	45,0	1001,51	-0,78	2,32	17,79	4,67	3,5	1,80	6,0
2010-10-29 16:00	80	33	84	0,0	18,13	2,12	45,0	1000,51	-0,80	2,12	17,79	4,54	1,4	1,80	6,0
2010-10-29 16:30	77	33	85	1,8	18,13	2,02	45,0	1000,51	-0,73	2,02	17,79	4,52	3,1	0,00	6,0
2010-10-29 17:00	101	33	85	0,0	18,13	1,92	45,0	1000,51	-0,83	1,92	17,79	4,42	2,4	0,00	6,0
2010-10-29 17:30	140	33	86	1,2	18,13	1,82	45,0	1000,51	-0,76	1,82	17,79	4,39	2,6	0,00	6,0

Datum	Vindrikt	Fukt inne	Fukt ute	Vindhast	Temp in	Temp ute	Nb. Mån	Tryck	Dagpp	Kyleffekt	Vix inne	Vix ute	Vindby	Korr lufttryck	Nederb./dygn
	°	Rh%	Rh%	m/s	°C	°C	mm	Mbar	°C	°C	°C	°C	m/s		mm
2010-10-29 18:00	108	33	87	2,4	18,13	1,82	45,0	1000,51	-0,60	0,11	17,79	4,47	3,0	0,00	6,0
2010-10-29 18:30	103	33	91	2,0	18,23	1,52	45,0	1000,51	-0,26	1,52	17,89	4,49	4,1	0,00	6,0
2010-10-29 19:00	86	33	99	2,2	18,23	0,92	45,0	999,51	0,35	0,92	17,89	4,56	4,1	0,00	6,0
2010-10-29 19:30	110	33	100	2,4	18,33	0,72	45,0	999,51	0,29	-1,05	17,99	4,44	4,1	0,00	6,0
2010-10-29 20:00	63	33	100	3,5	18,33	0,72	45,6	999,51	0,29	-3,45	17,99	4,44	3,9	0,60	6,6
2010-10-29 20:30	103	34	100	2,8	18,33	0,61	45,6	998,51	0,19	-2,36	18,03	4,34	4,1	0,60	6,6
2010-10-29 21:00	115	34	100	2,0	18,33	0,61	45,6	998,51	0,19	0,61	18,03	4,34	4,3	0,00	6,6
2010-10-29 21:30	91	34	100	2,2	18,33	0,61	45,6	998,51	0,19	0,61	18,03	4,34	4,7	0,00	6,6
2010-10-29 22:00	99	34	100	2,0	18,33	0,51	45,6	998,51	0,09	0,51	18,03	4,24	4,9	0,00	6,6
2010-10-29 22:30	87	34	100	3,3	18,33	0,51	45,6	998,51	0,09	-3,68	18,03	4,24	4,5	0,00	6,6
2010-10-29 23:00	110	34	100	1,6	18,23	0,51	46,2	998,51	0,09	0,51	17,93	4,24	5,6	0,60	7,2
2010-10-29 23:30	79	34	100	2,2	18,33	0,51	46,2	998,51	0,09	0,51	18,03	4,24	4,9	0,60	7,2
2010-10-30 00:00	95	34	100	0,0	18,33	0,61	46,2	998,51	0,19	0,61	18,03	4,34	3,7	0,00	0,0
2010-10-30 00:30	103	34	100	2,6	18,43	0,61	46,2	997,50	0,19	-1,16	18,13	4,34	3,7	0,00	0,0
2010-10-30 01:00	101	34	100	1,4	18,53	0,61	46,2	997,50	0,19	0,61	18,23	4,34	4,3	0,00	0,0
2010-10-30 01:30	84	33	100	0,0	18,53	0,61	46,2	997,50	0,19	0,61	18,19	4,34	4,1	0,00	0,0
2010-10-30 02:00	73	33	100	0,0	18,63	0,61	46,2	997,50	0,19	0,61	18,29	4,34	3,0	0,00	0,0
2010-10-30 02:30	76	33	100	1,2	18,63	0,51	46,2	997,50	0,09	0,51	18,29	4,24	2,8	0,00	0,0
2010-10-30 03:00	97	33	100	1,2	18,63	0,51	47,4	997,50	0,09	0,51	18,29	4,24	2,8	1,20	1,2
2010-10-30 03:30	101	33	100	0,0	18,73	0,51	47,4	996,50	0,09	0,51	18,39	4,24	3,7	1,20	1,2
2010-10-30 04:00	129	33	100	0,0	18,83	0,51	47,4	996,50	0,09	0,51	18,49	4,24	2,4	0,00	1,2
2010-10-30 04:30	155	33	100	0,0	18,93	0,41	47,4	996,50	-0,01	0,41	18,59	4,14	2,0	0,00	1,2
2010-10-30 05:00	97	34	100	0,0	19,03	0,31	47,4	996,50	-0,11	0,31	18,73	4,04	2,2	0,00	1,2
2010-10-30 05:30	137	34	100	1,2	19,13	0,41	47,4	996,50	-0,01	0,41	18,83	4,14	2,4	0,00	1,2
2010-10-30 06:00	94	34	100	1,4	19,13	0,41	47,4	996,50	-0,01	0,41	18,83	4,14	2,2	0,00	1,2
2010-10-30 06:30	200	34	100	0,0	19,13	0,51	47,4	995,50	0,09	0,51	18,83	4,24	2,4	0,00	1,2
2010-10-30 07:00	195	34	100	0,0	19,13	0,41	47,4	995,50	-0,01	0,41	18,83	4,14	3,5	0,00	1,2
2010-10-30 08:30	85	34	100	1,8	19,03	0,82	51,0	994,50	0,39	0,82	18,73	4,54	2,2	3,60	4,8
2010-10-30 09:00	86	34	100	2,0	19,03	1,12	51,0	994,50	0,69	1,12	18,73	4,85	3,0	1,80	4,8
2010-10-30 09:30	97	34	100	0,0	19,03	1,62	52,8	995,50	1,19	1,62	18,73	5,35	3,0	1,80	6,6
2010-10-30 10:00	104	34	100	2,4	18,93	2,02	53,4	994,50	1,59	0,32	18,63	5,75	3,9	2,40	7,2
2010-10-30 10:30	95	34	100	2,0	18,93	2,22	54,6	994,50	1,79	2,22	18,63	5,95	4,5	1,80	8,4
2010-10-30 11:00	100	34	100	0,0	18,93	2,92	55,2	994,50	2,49	2,92	18,63	6,65	4,7	1,80	9,0
2010-10-30 11:30	112	34	100	1,2	18,93	3,32	55,2	994,50	2,89	3,32	18,63	7,05	3,7	0,60	9,0
2010-10-30 12:00	112	34	100	1,2	18,93	3,62	55,2	994,50	3,19	3,62	18,63	7,35	3,7	0,00	9,0
2010-10-30 12:30	123	34	100	4,1	19,03	3,82	55,2	994,50	3,39	-2,12	18,73	7,55	4,3	0,00	9,0
2010-10-30 13:00	114	34	100	1,6	19,03	4,12	56,4	994,50	3,68	4,12	18,73	7,85	4,5	1,20	10,2
2010-10-30 13:30	116	34	100	2,0	19,03	4,32	56,4	993,50	3,88	4,32	18,73	8,05	4,9	1,20	10,2
2010-10-30 14:00	120	34	100	3,3	19,03	4,42	56,4	993,50	3,98	0,73	18,73	8,15	6,8	0,00	10,2
2010-10-30 14:30	107	34	100	3,0	19,03	4,32	56,4	993,50	3,88	1,68	18,73	8,05	5,8	0,00	10,2
2010-10-30 15:00	105	34	100	3,1	19,03	4,32	56,4	993,50	3,88	1,68	18,73	8,05	5,4	0,00	10,2
2010-10-30 15:30	116	34	100	2,6	19,03	4,32	56,4	992,50	3,88	2,75	18,73	8,05	5,2	0,00	10,2
2010-10-30 16:00	134	34	100	3,3	19,03	4,42	56,4	992,50	3,98	0,73	18,73	8,15	6,2	0,00	10,2
2010-10-30 16:30	106	34	100	2,8	18,93	4,62	56,4	992,50	4,18	2,01	18,63	8,35	5,2	0,00	10,2
2010-10-30 17:00	148	34	100	3,0	19,03	4,82	56,4	991,50	4,38	2,23	18,73	8,55	6,0	0,00	0,0
2010-10-30 17:30	129	34	100	4,3	18,93	4,82	56,4	991,50	4,38	-0,92	18,63	8,55	5,4	0,00	0,0

Datum	Vindrikt °	Fukt inne Rh%	Fukt ute Rh%	Vindhast m/s	Temp in °C	Temp ute °C	Nb. Mån mm	Tryck Mbar	Daggp °C	Kyleffekt °C	Vix inne °C	Vix ute °C	Vindby m/s	Korr lufttryck	Nederb./dygn mm
2010-10-30 18:00	141	34	100	4,7	18,83	4,92	56,4	991,50	4,48	-1,78	18,53	8,65	6,9	0,00	0,0
2010-10-30 18:30	157	34	100	4,7	18,73	5,02	56,4	990,50	4,58	-1,66	18,43	8,75	8,9	0,00	0,0
2010-10-30 19:00	158	34	100	2,6	18,63	5,02	56,4	990,50	4,58	3,49	18,33	8,75	7,3	0,00	0,0
2010-10-30 19:30	150	34	100	5,0	18,63	5,02	56,4	990,50	4,58	-2,22	18,33	8,75	6,8	0,00	0,0
2010-10-30 20:00	150	34	100	4,3	18,53	5,02	56,4	990,50	4,58	-0,67	18,23	8,75	6,4	0,00	0,0
2010-10-30 20:30	166	34	100	5,0	18,53	5,12	56,4	990,50	4,68	-2,09	18,23	8,85	6,9	0,00	0,0
2010-10-30 21:00	159	34	100	3,3	18,53	5,22	56,4	990,50	4,78	1,63	18,23	8,95	7,9	0,00	0,0
2010-10-30 21:30	156	34	100	3,0	18,43	5,12	56,4	990,50	4,68	2,56	18,13	8,85	5,8	0,00	0,0
2010-10-30 22:00	161	34	100	3,5	18,43	5,02	57,0	990,50	4,58	1,41	18,13	8,75	5,6	0,60	0,6
2010-10-30 22:30	169	34	100	3,1	18,43	4,62	57,0	990,50	4,18	2,01	18,13	8,35	6,4	0,60	0,6
2010-10-30 23:00	169	34	100	3,0	18,43	4,32	57,0	991,50	3,88	1,68	18,13	8,05	6,0	0,00	0,6
2010-10-30 23:30	156	34	100	3,3	18,43	4,22	57,0	991,50	3,78	0,50	18,13	7,95	5,4	0,00	0,6
2010-10-31 00:00	180	34	100	0,0	18,63	3,92	57,0	991,50	3,49	3,92	18,33	7,65	4,7	0,00	0,0
2010-10-31 00:30	139	34	100	3,0	18,63	4,02	57,0	991,50	3,59	1,35	18,33	7,75	4,7	0,00	0,0
2010-10-31 01:00	154	34	100	1,8	18,63	3,72	57,0	991,50	3,29	3,72	18,33	7,45	4,3	0,00	0,0
2010-10-31 01:30	89	34	100	0,0	18,73	3,02	57,0	992,50	2,59	3,02	18,43	6,75	3,1	0,00	0,0
2010-10-31 02:00	96	34	100	0,0	18,73	2,32	57,0	992,50	1,89	2,32	18,43	6,05	1,4	0,00	0,0
2010-10-31 02:30	132	34	100	2,0	18,83	2,42	57,0	992,50	1,99	2,42	18,53	6,15	2,2	0,00	0,0
2010-10-31 02:00	154	34	100	1,8	18,93	2,82	57,0	992,50	2,39	2,82	18,63	6,55	3,1	0,00	0,0
2010-10-31 02:30	101	34	100	0,0	19,03	2,02	57,0	993,50	1,59	2,02	18,73	5,75	1,8	0,00	0,0
2010-10-31 03:00	120	34	100	1,4	19,13	2,62	57,0	993,50	2,19	2,62	18,83	6,35	3,7	0,00	0,0
2010-10-31 03:30	138	34	100	0,0	19,23	2,82	57,0	993,50	2,39	2,82	18,93	6,55	3,0	0,00	0,0
2010-10-31 04:00	110	34	100	1,4	19,33	2,42	57,0	993,50	1,99	2,42	19,03	6,15	3,0	0,00	0,0
2010-10-31 04:30	110	34	100	1,8	19,33	2,52	57,0	993,50	2,09	2,52	19,03	6,25	3,1	0,00	0,0
2010-10-31 05:00	123	34	100	1,8	19,33	2,12	57,0	993,50	1,69	2,12	19,03	5,85	2,4	0,00	0,0
2010-10-31 05:30	120	34	100	2,6	19,33	2,02	57,0	993,50	1,59	0,32	19,03	5,75	4,1	0,00	0,0
2010-10-31 06:00	110	34	100	1,4	19,33	2,02	57,0	993,50	1,59	2,02	19,03	5,75	3,9	0,00	0,0
2010-10-31 06:30	135	34	100	1,8	19,33	1,82	57,0	993,50	1,39	1,82	19,03	5,55	3,1	0,00	0,0
2010-10-31 07:00	104	34	100	0,0	19,33	1,62	57,0	993,50	1,19	1,62	19,03	5,35	2,0	0,00	0,0
2010-10-31 07:30	117	34	100	1,2	19,33	1,62	58,2	993,50	1,19	1,62	19,03	5,35	2,8	1,20	1,2
2010-10-31 08:00	126	34	100	0,0	19,33	1,32	58,2	993,50	0,89	1,32	19,03	5,05	1,8	1,20	1,2
2010-10-31 08:30	112	34	100	0,0	19,23	1,42	58,2	994,50	0,99	1,42	18,93	5,15	1,6	0,00	1,2
2010-10-31 09:00	138	34	100	0,0	19,23	1,72	58,2	993,50	1,29	1,72	18,93	5,45	2,2	0,00	1,2
2010-10-31 09:30	154	34	100	1,4	19,23	1,92	58,2	994,50	1,49	1,92	18,93	5,65	4,1	0,00	1,2
2010-10-31 10:00	136	34	100	2,6	19,23	2,12	58,2	994,50	1,69	0,42	18,93	5,85	3,5	0,00	1,2
2010-10-31 10:30	170	34	100	0,0	19,13	2,22	58,2	994,50	1,79	2,22	18,83	5,95	2,8	0,00	1,2
2010-10-31 11:00	189	34	100	1,8	19,13	3,02	58,2	993,50	2,59	3,02	18,83	6,75	3,1	0,00	1,2
2010-10-31 11:30	181	34	97	2,2	19,03	3,92	58,2	994,50	3,04	3,92	18,73	7,39	4,5	0,00	1,2
2010-10-31 12:00	162	34	91	0,0	19,03	4,52	58,2	994,50	2,70	4,52	18,73	7,49	3,9	0,00	1,2
2010-10-31 12:30	186	34	85	3,1	19,03	5,12	58,2	993,50	2,30	2,56	18,73	7,62	5,2	0,00	1,2
2010-10-31 13:00	164	34	80	5,2	18,93	5,52	58,2	993,50	1,81	-1,59	18,63	7,65	5,2	0,00	1,2
2010-10-31 13:30	168	34	83	3,9	18,93	5,32	58,2	993,50	2,15	0,72	18,63	7,67	4,7	0,00	1,2
2010-10-31 14:00	148	34	82	3,7	18,83	5,32	59,4	993,50	1,97	0,72	18,53	7,60	6,0	1,20	2,4
2010-10-31 14:30	143	34	83	2,4	18,83	5,02	60,0	993,50	1,86	3,49	18,53	7,37	5,6	1,80	3,0
2010-10-31 15:00	110	34	84	0,0	18,73	4,62	60,0	993,50	1,64	4,62	18,43	7,04	4,1	0,60	3,0
2010-10-31 15:30	162	34	84	3,1	18,73	4,02	60,0	994,50	1,05	1,35	18,43	6,44	3,7	0,00	3,0

Datum	Vindrikt °	Fukt inne Rh%	Fukt ute Rh%	Vindhast m/s	Temp in °C	Temp ute °C	Nb. Mån mm	Tryck Mbar	Daggp °C	Kyleffekt °C	Vix inne °C	Vix ute °C	Vindby m/s	Korr lufttryck	Nederb./dygn mm
2010-10-31 16:00	125	34	86	3,1	18,63	3,82	60,0	994,50	1,20	1,13	18,33	6,40	4,1	0,00	3,0
2010-10-31 16:30	127	34	87	2,2	18,63	3,52	60,0	994,50	1,07	3,52	18,33	6,17	4,3	0,00	3,0
2010-10-31 17:00	135	34	88	2,8	18,63	3,32	60,0	994,50	1,04	0,59	18,33	6,05	4,1	0,00	3,0
2010-10-31 17:30	145	34	89	0,0	18,63	3,12	60,0	994,50	1,00	3,12	18,33	5,93	3,5	0,00	3,0
2010-10-31 18:00	150	34	89	1,4	18,63	2,82	60,0	995,50	0,71	2,82	18,33	5,63	2,8	0,00	3,0
2010-10-31 18:30	158	34	89	2,0	18,53	3,02	60,0	995,50	0,91	3,02	18,23	5,83	3,5	0,00	3,0
2010-10-31 19:00	165	34	87	2,2	18,53	3,32	60,0	995,50	0,87	3,32	18,23	5,97	3,9	0,00	3,0
2010-10-31 19:30	167	34	86	0,0	18,43	2,82	60,0	995,50	0,22	2,82	18,13	5,40	2,8	0,00	3,0
2010-10-31 20:00	153	34	89	0,0	18,43	2,02	60,0	996,50	-0,08	2,02	18,13	4,83	1,6	0,00	3,0
2010-10-31 20:30	230	34	90	0,0	18,43	1,82	60,0	996,50	-0,12	1,82	18,13	4,71	0,0	0,00	3,0
2010-10-31 21:00	250	34	91	0,0	18,43	1,92	60,0	996,50	0,14	1,92	18,13	4,89	1,2	0,00	3,0
2010-10-31 21:30	115	34	93	2,4	18,43	1,62	60,0	996,50	0,15	-0,10	18,13	4,75	5,2	0,00	3,0
2010-10-31 22:00	106	34	92	1,2	18,43	2,22	60,0	996,50	0,59	2,22	18,13	5,27	2,8	0,00	3,0
2010-10-31 22:30	132	34	92	1,8	18,43	2,02	60,0	997,50	0,39	2,02	18,13	5,07	2,4	0,00	3,0
2010-10-31 23:00	115	34	93	0,0	18,43	1,72	60,0	997,50	0,25	1,72	18,13	4,85	2,4	0,00	3,0
2010-10-31 23:30	111	34	96	1,2	18,53	1,82	60,0	997,50	0,81	1,82	18,23	5,20	2,0	0,00	3,0
2010-11-01 00:00	114	34	96	0,0	18,63	1,92	60,0	997,50	0,90	1,92	18,33	5,30	2,2	0,00	0,0
Medelvärde Månad	210	35	89	2,0	18,39	2,46		1007,92	0,13	0,44	18,14	5,31	4,4		0,0
Min	0	32	48	0,0	17,23	-11,40		990,50	-12,58	-12,18	16,97	-7,88	0,0		0,0
Max	356	40	100	9,2	19,63	13,53	60,0	1031,52	8,76	13,53	19,30	14,41	13,8		