

Medeltemperaturer / Max / Min

● Kyleff med °C
 ● Dygns med °C
 ▲ Temp Max
 ● Temp Min
 — Temperatur

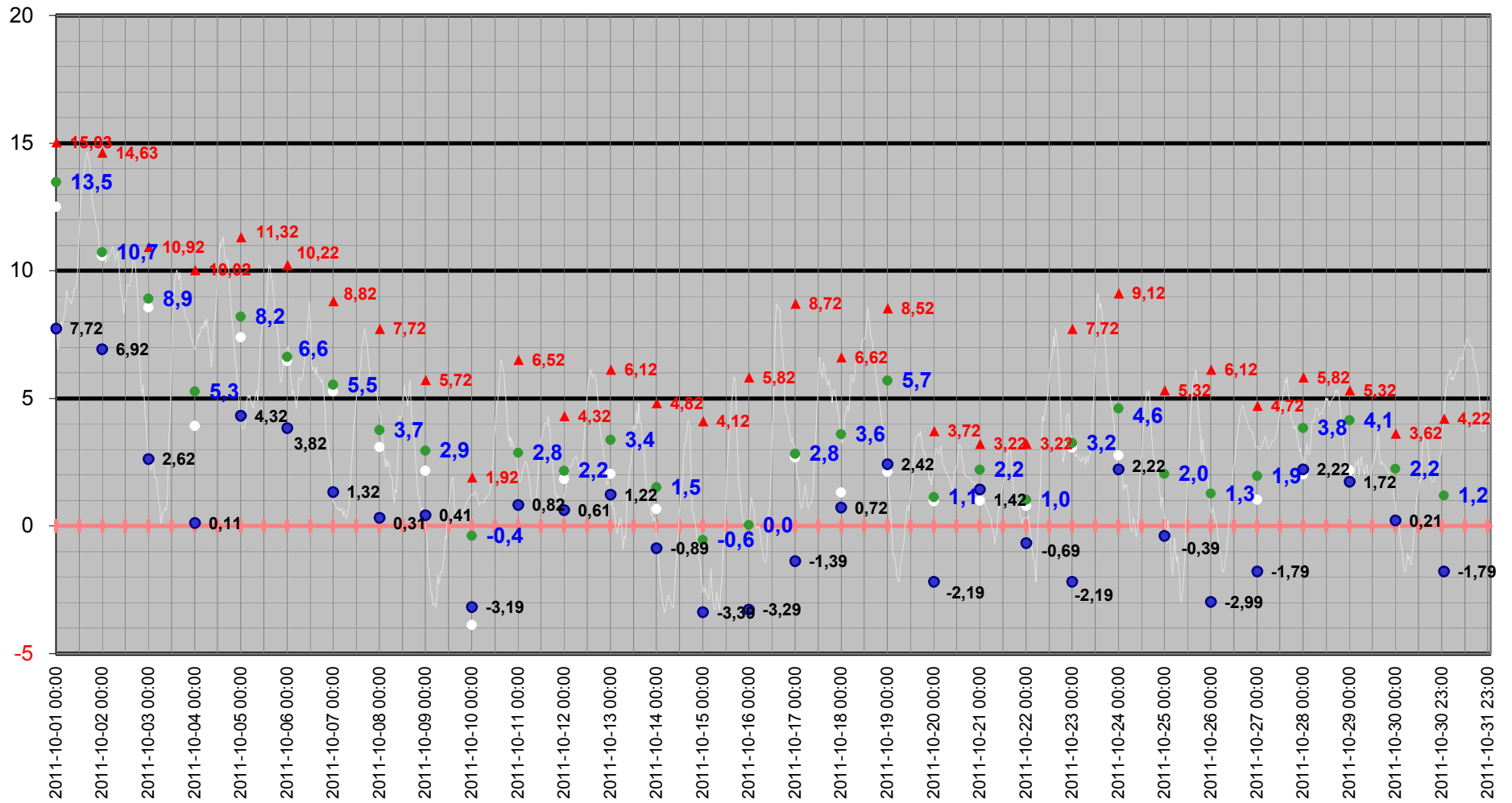

Medeltemperatur

□ Kyleff med °C ● Dygns med °C — Temperatur °C — Kyleffekt °C

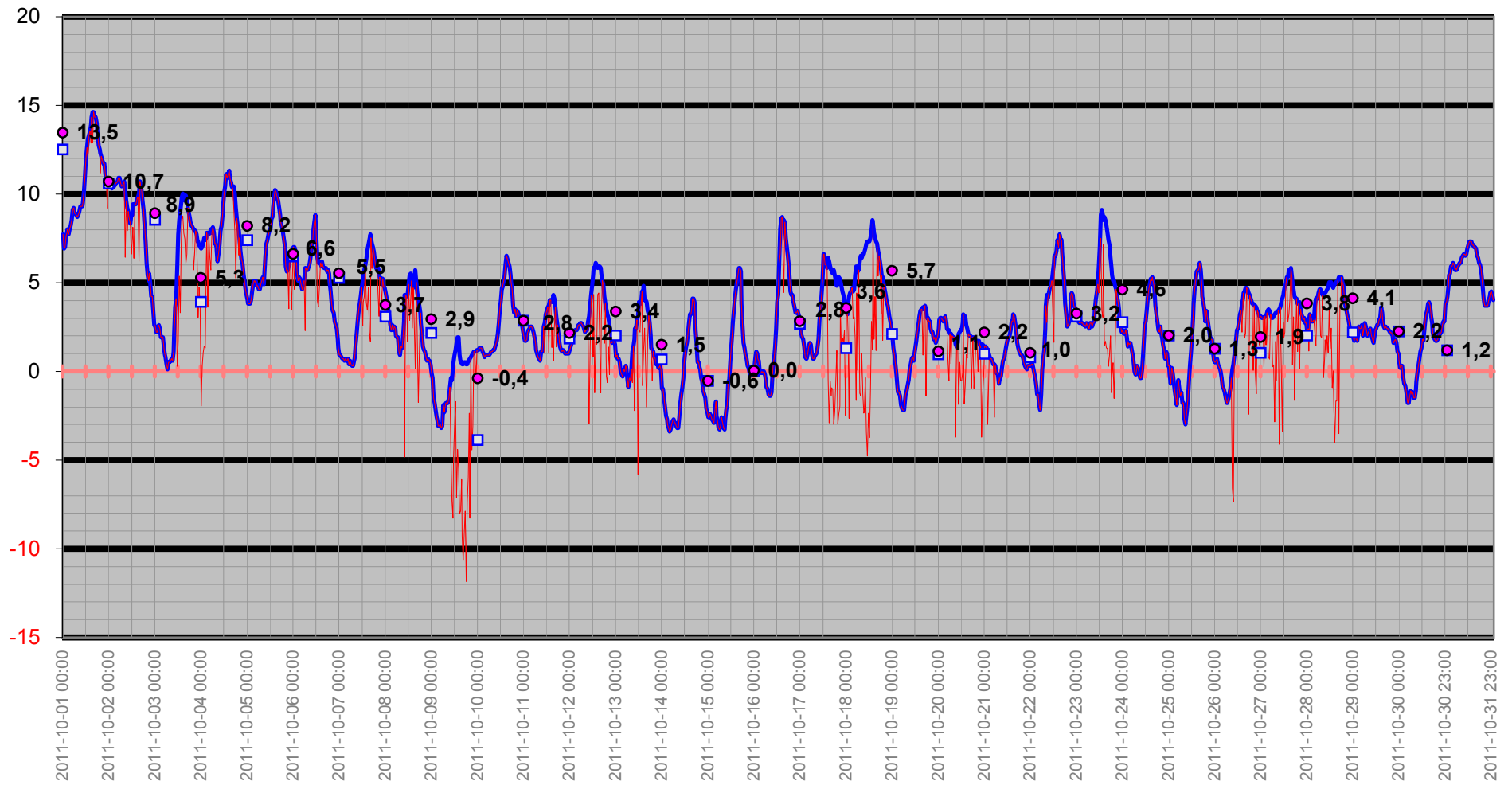

Temperatur/Vindby

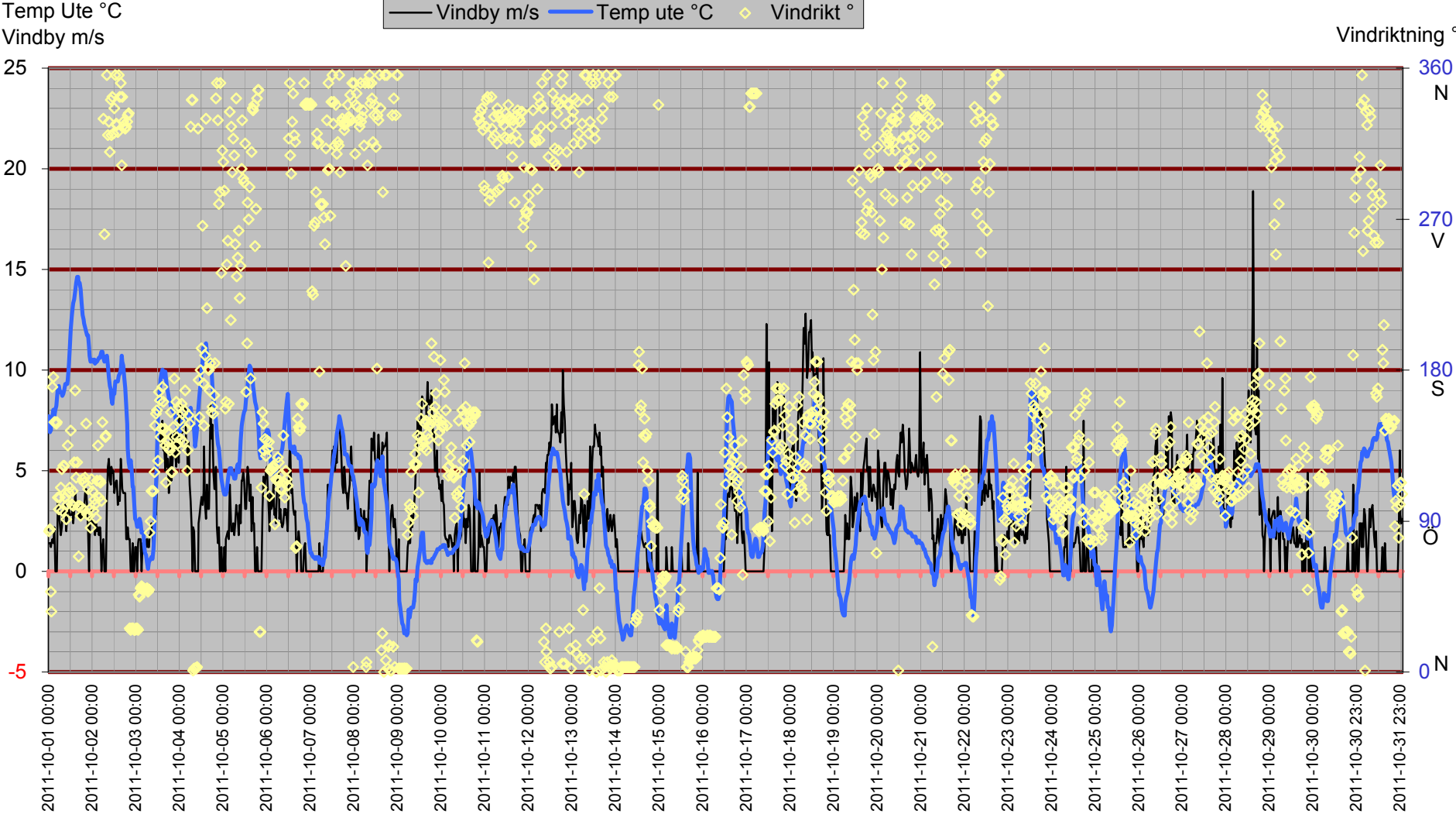

Inne

Temp inne °C

Vindby m/s

25

20

15

10

5

0

-5

Temp in °C — Vindby m/s — Temp ute °C — Fukt inne Rh%

Rh % inne

45

40

35

30

25

20

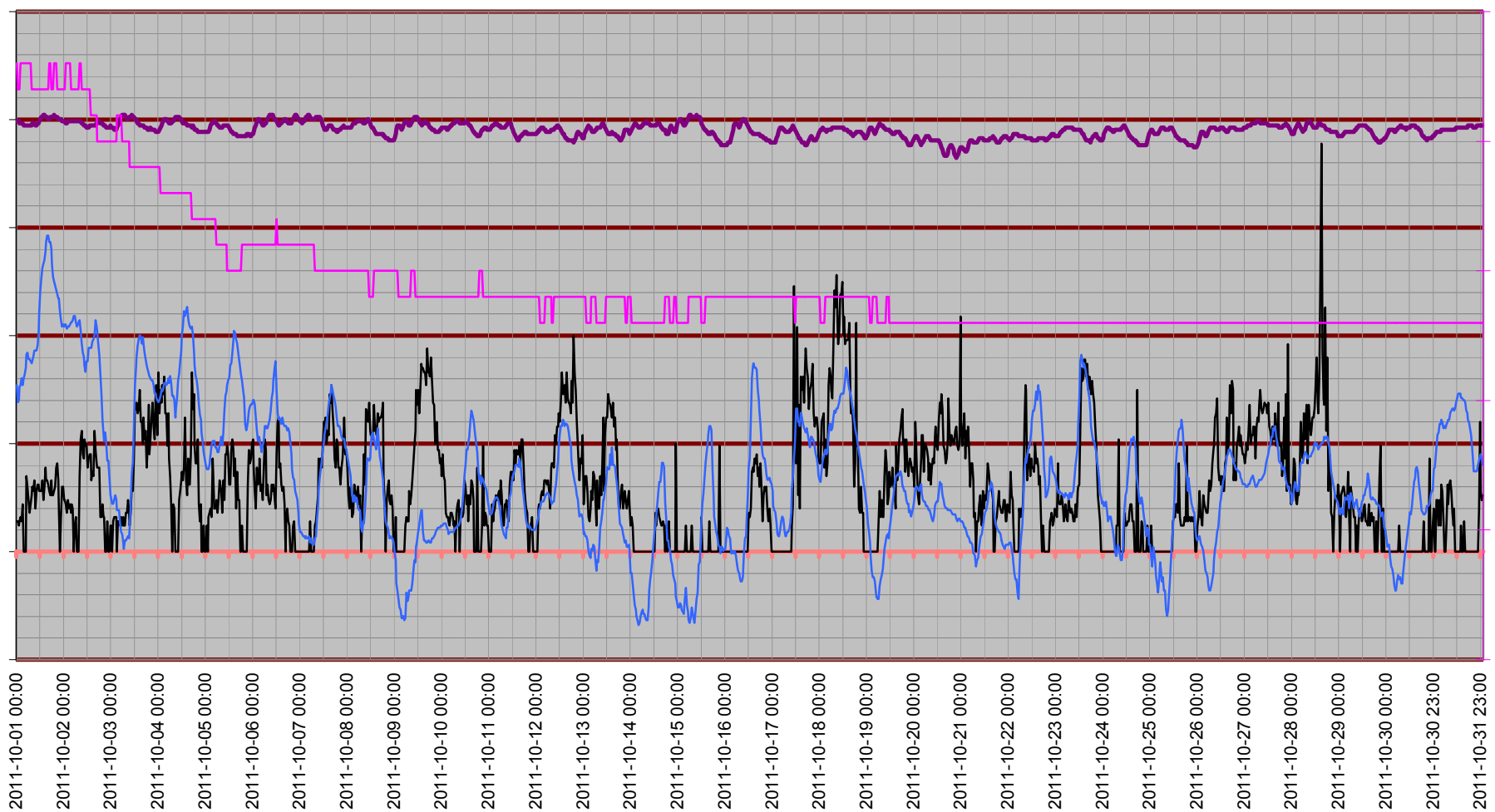

Temperatur inne

Temp in °C

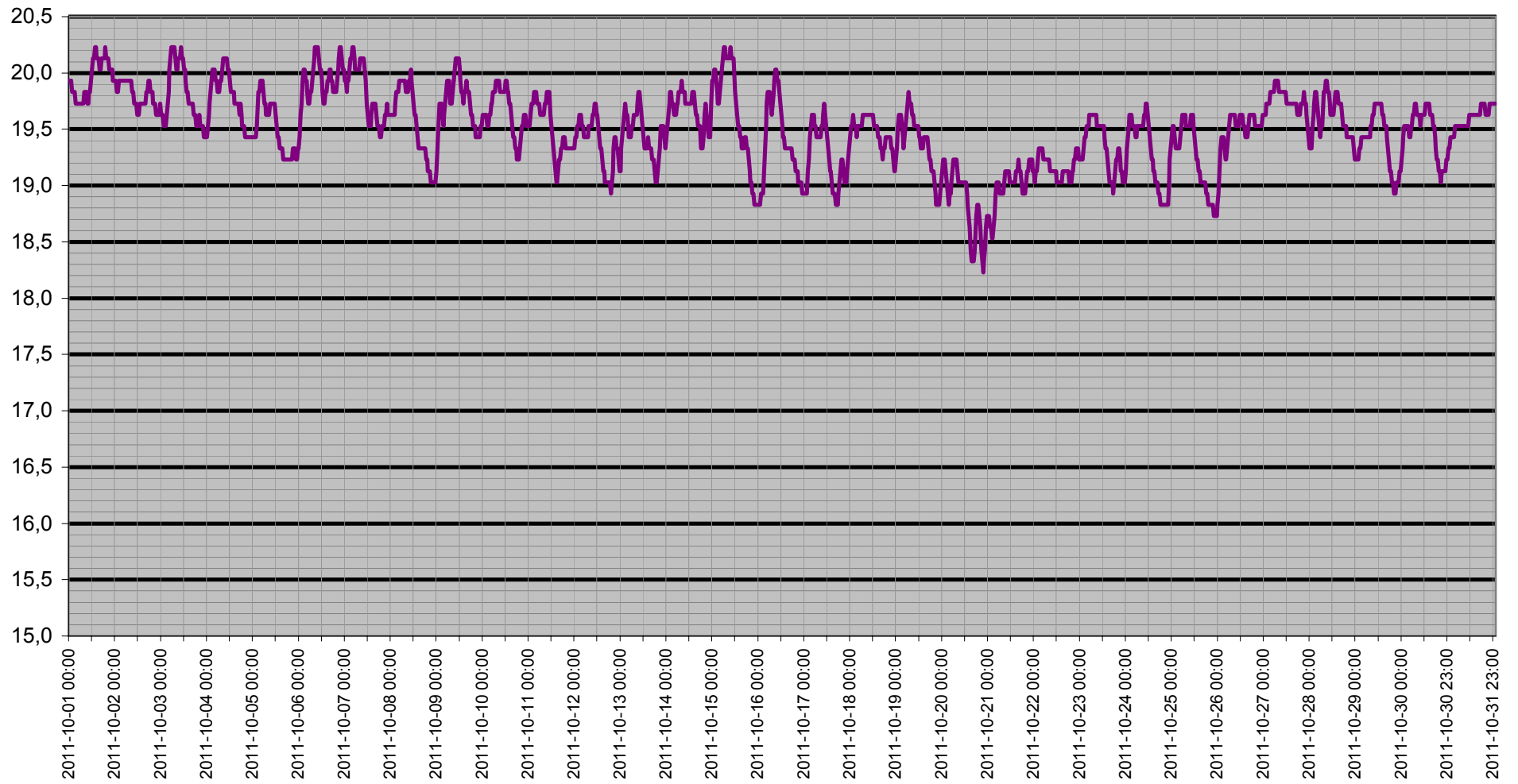

Dagpunkt/Temperatur

Vindhast m/s Daggp °C Temp ute °C Fukt ute Rh%

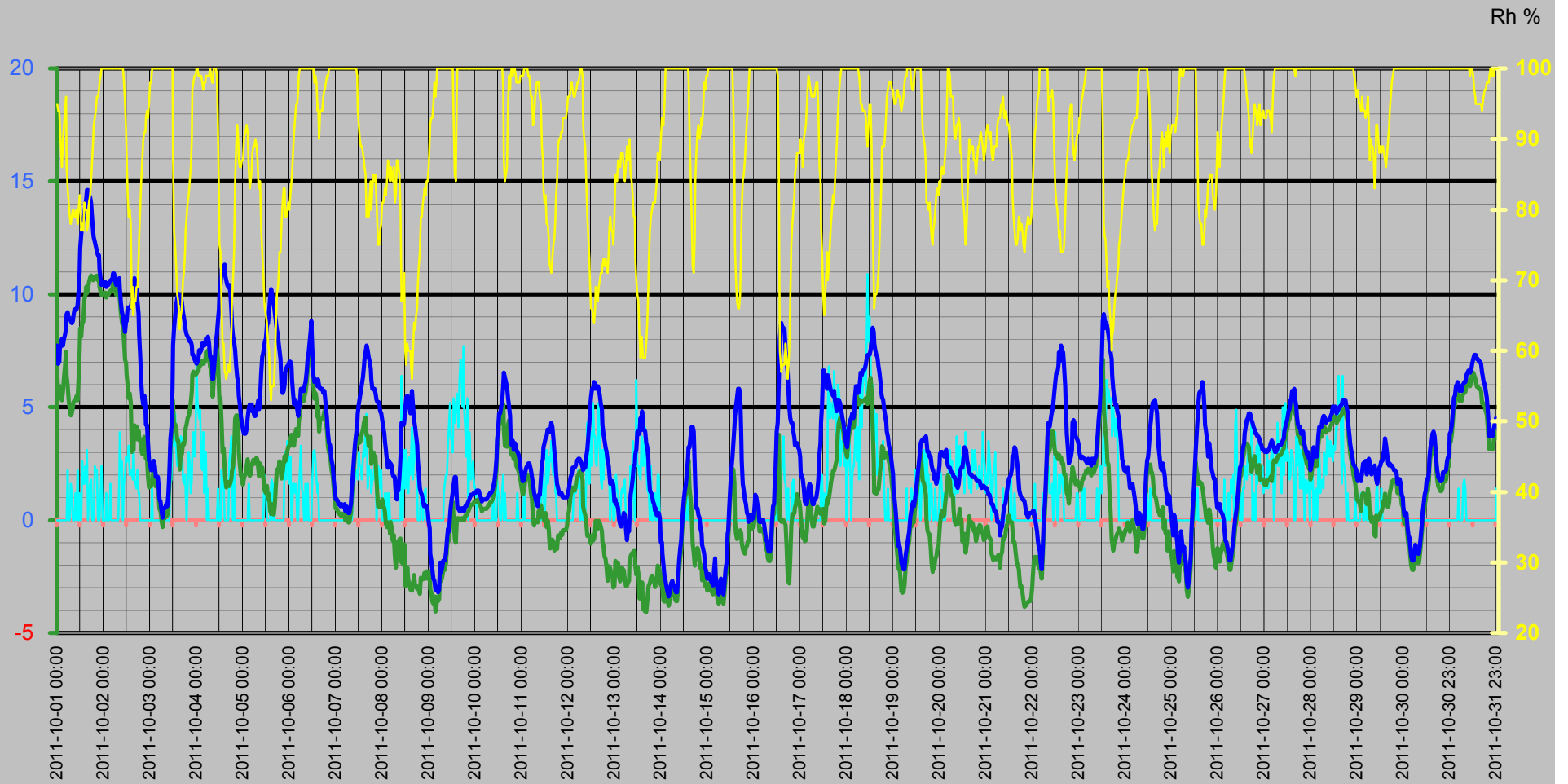

Vinddata

Vindhastighet m/s
Vindby m/s

— Vindhast m/s — Vindby m/s ◊ Vindrikt ° — Fukt ute Rh%

Vindriktning °
Rh %

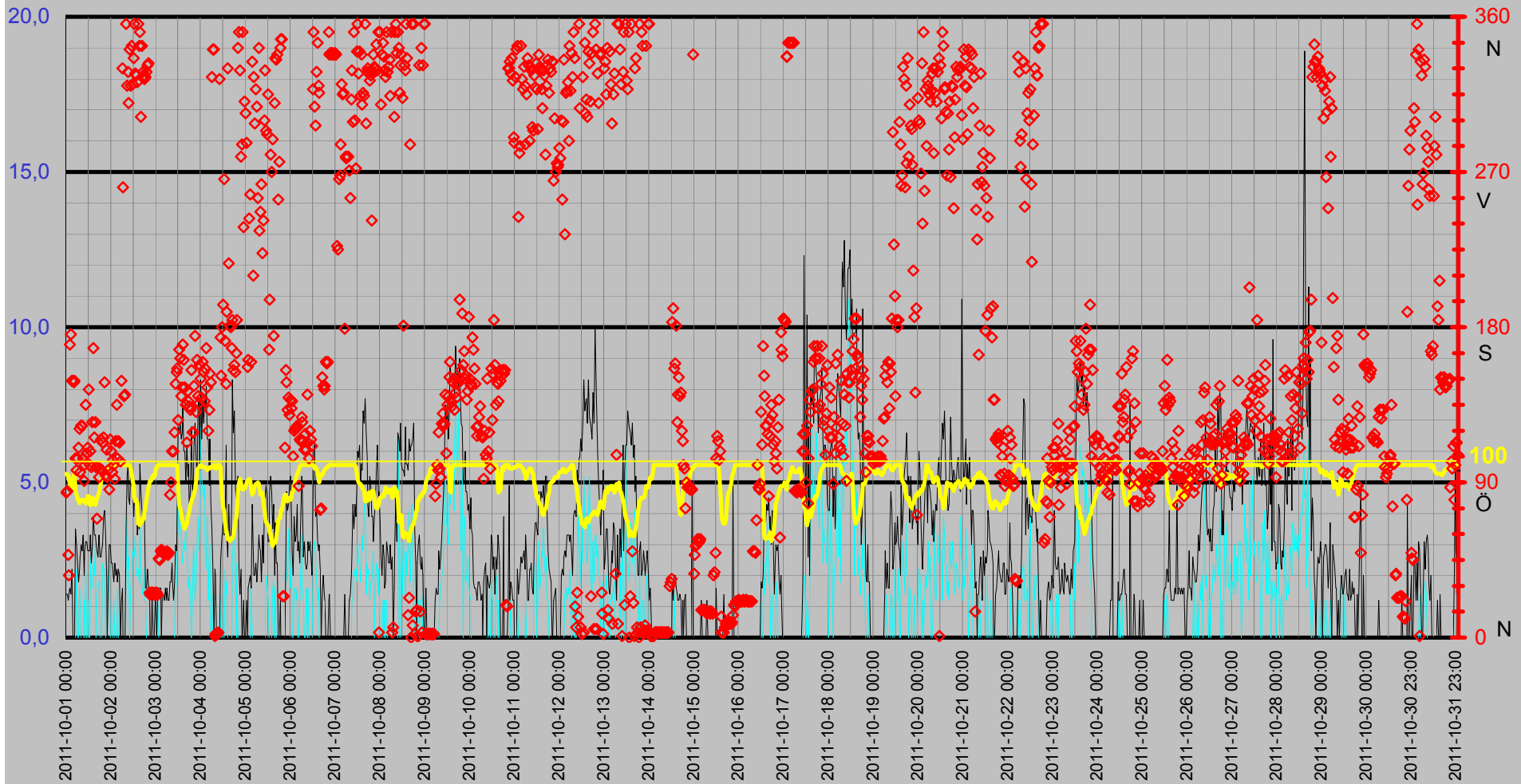

Luftfukt Kyleffekt Temp Vind Medeltemperatur

Temp °C
Vind m/s

● Dygns med °C Vindhast m/s Kyleffekt °C Temp ute °C Fukt ute Rh%

Rh %

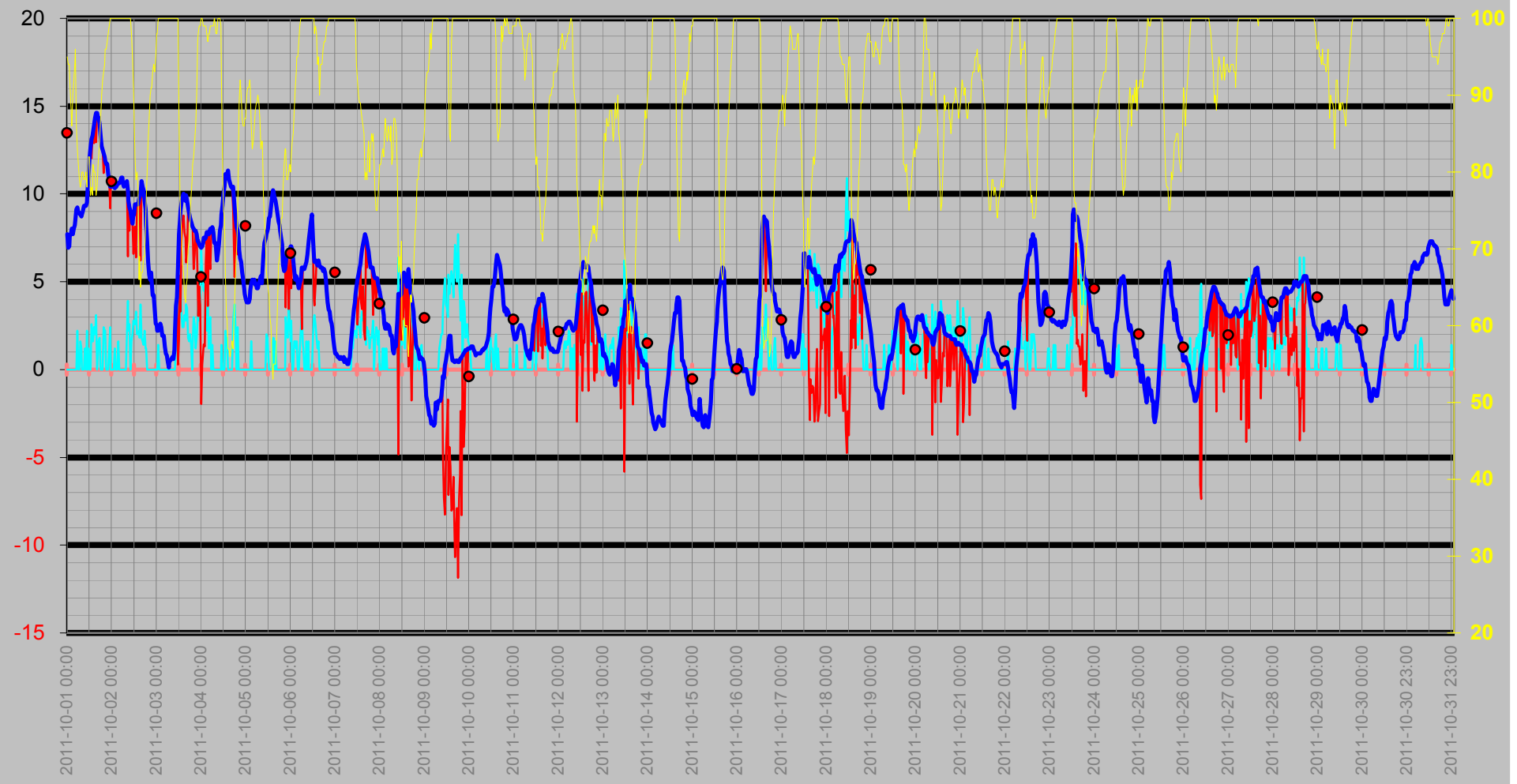

Nederbörd

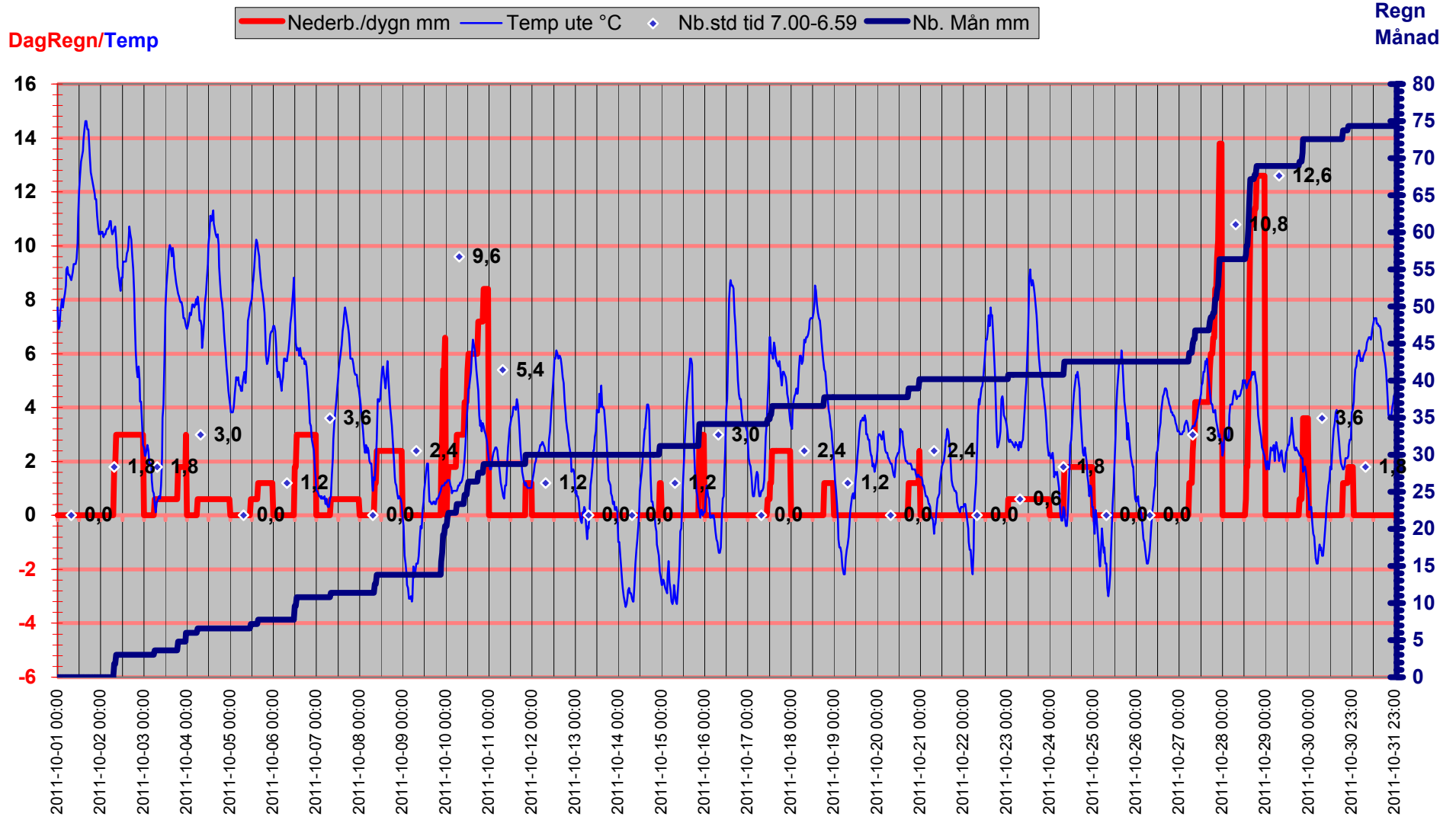

Luftryck/Nederbörd

◆ Luftryck mbar
 — Nederb./dygn mm
 △ Nb.std tid 7.00-6.59

Luftryck

Nederbörd

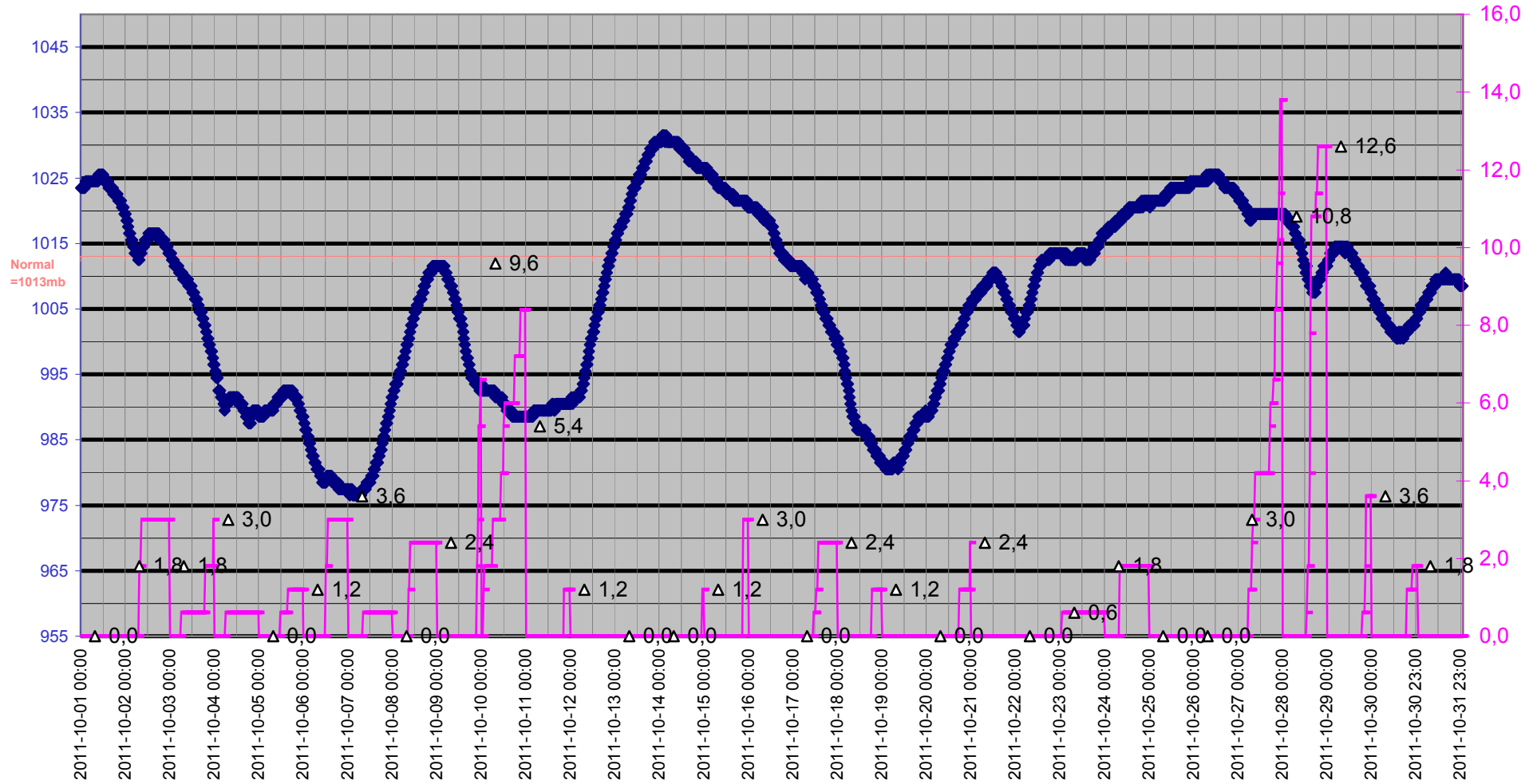

Grund

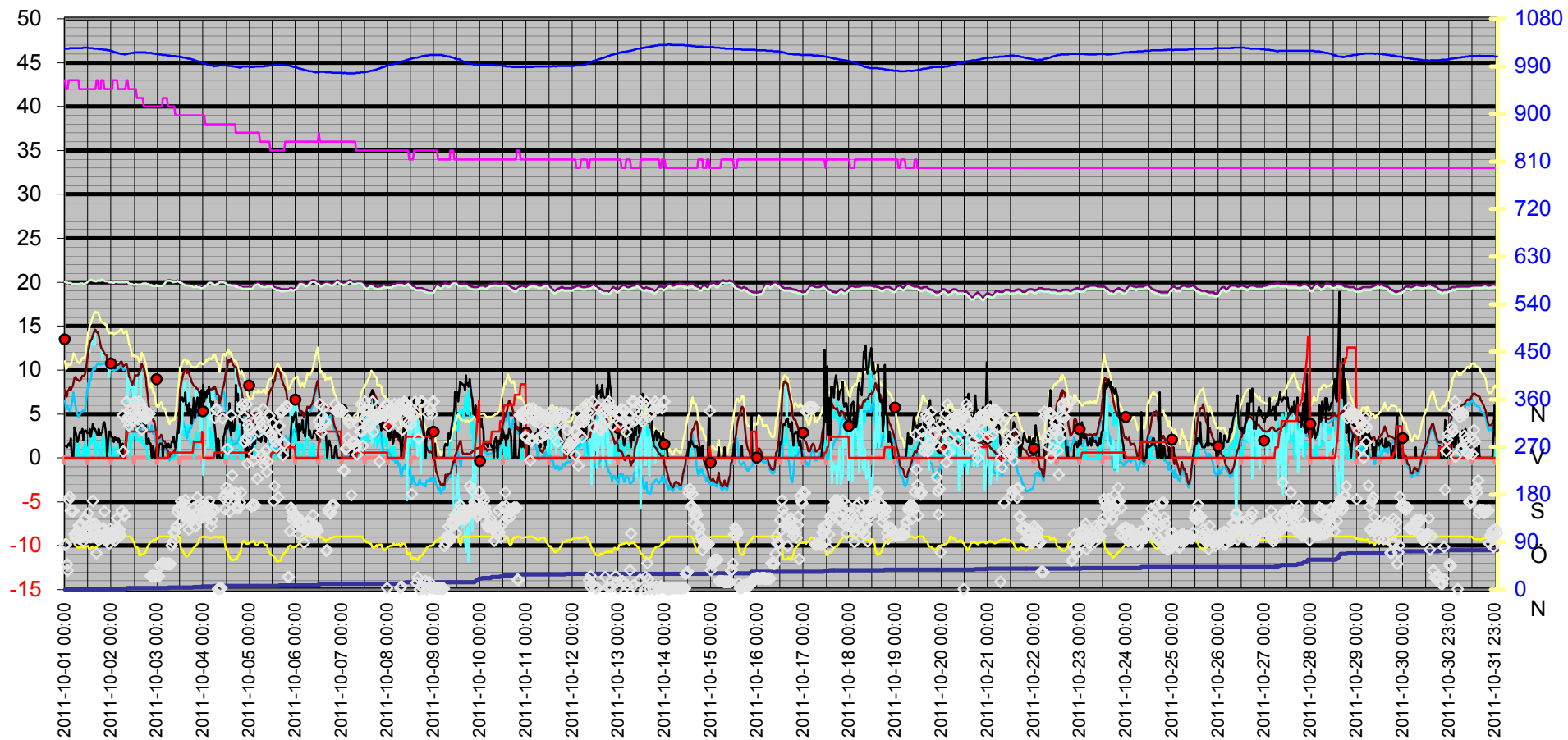
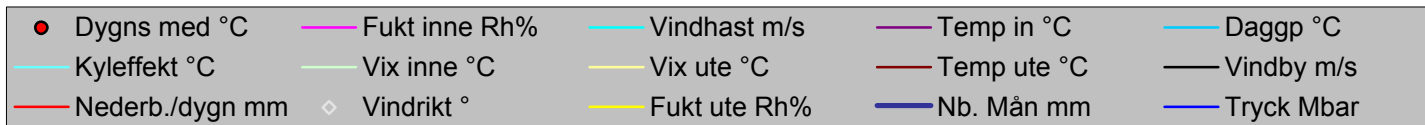

Datum	Vindrikt °	Fukt inne Rh%	Fukt ute Rh%	Vindhast m/s	Temp in °C	Temp ute °C	Nb. Mån mm	Tryck Mbar	Daggp °C	Kyleffekt °C	Vix inne °C	Vix ute °C	Vindby m/s	Korr lufttryck	Nederb./dygn mm
2011-10-01 00:00	84	43	95	0,0	19,93	7,72	0,0	1023,52	6,50	7,72	20,03	11,02	1,4	0,00	0,0
2011-10-01 00:30	85	42	94	0,0	19,93	6,92	0,0	1023,52	5,55	6,92	19,98	10,14	1,4	0,00	0,0
2011-10-01 01:00	48	42	94	0,0	19,93	7,02	0,0	1023,52	5,65	7,02	19,98	10,24	1,2	0,00	0,0
2011-10-01 01:30	36	42	92	0,0	19,83	7,62	0,0	1023,52	5,92	7,62	19,88	10,67	1,4	0,00	0,0
2011-10-01 02:00	170	43	89	0,0	19,83	7,72	0,0	1023,52	5,53	7,72	19,93	10,53	1,6	0,00	0,0
2011-10-01 02:30	176	43	86	0,0	19,83	8,02	0,0	1024,52	5,31	8,02	19,93	10,60	1,4	0,00	0,0
2011-10-01 03:00	149	43	90	0,0	19,83	7,72	0,0	1024,52	5,70	7,72	19,93	10,61	2,2	0,00	0,0
2011-10-01 03:30	149	43	92	0,0	19,73	8,02	0,0	1024,52	6,32	8,02	19,83	11,08	0,0	0,00	0,0
2011-10-01 04:00	148	43	94	0,0	19,73	8,22	0,0	1024,52	6,84	8,22	19,83	11,44	0,0	0,00	0,0
2011-10-01 04:30	149	43	96	0,0	19,73	8,52	0,0	1024,52	7,46	8,52	19,83	11,91	0,0	0,00	0,0
2011-10-01 05:00	104	43	86	0,0	19,73	9,12	0,0	1024,52	6,39	9,12	19,83	11,70	3,5	0,00	0,0
2011-10-01 05:30	97	43	83	2,2	19,73	9,22	0,0	1024,52	5,95	9,22	19,83	11,57	3,0	0,00	0,0
2011-10-01 06:00	104	43	81	0,0	19,73	8,92	0,0	1024,52	5,30	8,92	19,83	11,12	2,4	0,00	0,0
2011-10-01 06:30	110	43	79	0,0	19,73	8,92	0,0	1024,52	4,92	8,92	19,83	10,98	1,8	0,00	0,0
2011-10-01 07:00	121	43	78	1,6	19,73	8,82	0,0	1024,52	4,64	8,82	19,83	10,81	2,2	0,00	0,0
2011-10-01 07:30	96	42	79	1,2	19,73	8,72	0,0	1024,52	4,73	8,72	19,78	10,78	2,6	0,00	0,0
2011-10-01 08:00	123	42	80	0,0	19,83	8,82	0,0	1024,52	5,01	8,82	19,88	10,95	3,0	0,00	0,0
2011-10-01 08:30	123	42	80	0,0	19,83	9,02	0,0	1024,52	5,21	9,02	19,88	11,15	2,8	0,00	0,0
2011-10-01 09:00	104	42	79	0,0	19,83	9,32	0,0	1024,52	5,31	9,32	19,88	11,38	3,3	0,00	0,0
2011-10-01 09:30	91	42	79	1,2	19,73	9,32	0,0	1025,52	5,31	9,32	19,78	11,38	2,0	0,00	0,0
2011-10-01 10:00	100	42	80	0,0	19,73	9,32	0,0	1025,52	5,50	9,32	19,78	11,45	2,8	0,00	0,0
2011-10-01 10:30	135	42	78	2,2	19,83	9,52	0,0	1025,52	5,31	9,52	19,88	11,51	3,1	0,00	0,0
2011-10-01 11:00	107	42	80	0,0	19,83	10,12	0,0	1025,52	6,27	10,12	19,88	12,25	3,1	0,00	0,0
2011-10-01 11:30	110	42	82	1,2	19,93	11,02	0,0	1025,52	7,52	11,02	19,98	13,30	2,8	0,00	0,0
2011-10-01 12:00	144	42	82	0,0	20,03	12,02	0,0	1025,52	8,50	12,02	20,08	14,30	2,8	0,00	0,0
2011-10-01 12:30	100	42	77	0,0	20,13	12,62	0,0	1024,52	8,11	12,62	20,18	14,54	2,8	0,00	0,0
2011-10-01 13:00	108	42	78	2,6	20,13	13,12	0,0	1024,52	8,80	12,04	20,18	15,11	3,3	0,00	0,0
2011-10-01 13:30	99	42	77	1,6	20,23	13,33	0,0	1024,52	8,79	13,33	20,28	15,24	2,4	0,00	0,0
2011-10-01 14:00	125	42	81	1,6	20,23	13,53	0,0	1024,52	9,77	13,53	20,28	15,73	3,0	0,00	0,0
2011-10-01 14:30	168	42	80	2,4	20,13	13,93	0,0	1024,52	9,96	12,88	20,18	16,06	3,9	0,00	0,0
2011-10-01 15:00	116	42	80	2,0	20,13	14,33	0,0	1023,52	10,35	14,33	20,18	16,46	3,3	0,00	0,0
2011-10-01 15:30	125	42	77	3,1	20,13	14,63	0,0	1023,52	10,05	12,94	20,18	16,54	3,3	0,00	0,0
2011-10-01 16:00	99	42	78	0,0	20,03	14,63	0,0	1023,52	10,25	14,63	20,08	16,61	3,1	0,00	0,0
2011-10-01 16:30	69	43	81	1,2	20,03	14,33	0,0	1023,52	10,54	14,33	20,13	16,53	2,8	0,00	0,0
2011-10-01 17:00	99	43	82	1,6	20,13	14,33	0,0	1023,52	10,73	14,33	20,23	16,60	2,6	0,00	0,0
2011-10-01 17:30	93	42	84	1,8	20,13	14,03	0,0	1022,52	10,82	14,03	20,18	16,45	3,3	0,00	0,0
2011-10-01 18:00	98	42	87	0,0	20,13	13,33	0,0	1022,52	10,68	13,33	20,18	15,98	2,6	0,00	0,0
2011-10-01 18:30	115	42	90	0,0	20,13	12,72	0,0	1022,52	10,62	12,72	20,18	15,62	2,6	0,00	0,0
2011-10-01 19:00	97	43	92	0,0	20,23	12,52	0,0	1022,52	10,76	12,52	20,33	15,58	2,8	0,00	0,0
2011-10-01 19:30	113	43	93	2,4	20,13	12,32	0,0	1022,52	10,73	11,19	20,23	15,46	3,0	0,00	0,0
2011-10-01 20:00	116	43	94	2,2	20,13	12,12	0,0	1021,52	10,70	12,12	20,23	15,34	3,9	0,00	0,0
2011-10-01 20:30	148	42	96	2,2	20,13	11,92	0,0	1021,52	10,83	11,92	20,18	15,31	4,1	0,00	0,0
2011-10-01 21:00	94	42	96	0,0	20,03	11,72	0,0	1021,52	10,63	11,72	20,08	15,11	3,3	0,00	0,0
2011-10-01 21:30	109	42	97	0,0	20,03	11,72	0,0	1021,52	10,79	11,72	20,08	15,19	2,0	0,00	0,0
2011-10-01 22:00	93	42	98	0,0	20,03	11,12	0,0	1020,52	10,35	11,12	20,08	14,68	0,0	0,00	0,0
2011-10-01 22:30	97	42	99	1,2	20,03	10,72	0,0	1020,52	10,11	10,72	20,08	14,37	1,6	0,00	0,0

Datum	Vindrikt °	Fukt inne Rh%	Fukt ute Rh%	Vindhast m/s	Temp in °C	Temp ute °C	Nb. Mån mm	Tryck Mbar	Daggp °C	Kyleffekt °C	Vix inne °C	Vix ute °C	Vindby m/s	Korr lufttryck	Nederb./dygn mm
2011-10-01 23:00	86	42	100	2,4	19,93	10,42	0,0	1020,52	9,97	9,19	19,98	14,15	3,0	0,00	0,0
2011-10-01 23:30	115	42	100	0,0	19,93	10,52	0,0	1019,52	10,07	10,52	19,98	14,25	3,0	0,00	0,0
2011-10-02 00:00	108	42	100	0,0	19,93	10,42	0,0	1019,52	9,97	10,42	19,98	14,15	2,4	0,00	0,0
2011-10-02 00:30	96	42	100	0,0	19,93	10,52	0,0	1018,52	10,07	10,52	19,98	14,25	2,4	0,00	0,0
2011-10-02 01:00	103	43	100	0,0	19,83	10,52	0,0	1018,52	10,07	10,52	19,93	14,25	2,2	0,00	0,0
2011-10-02 01:30	100	43	100	1,2	19,83	10,32	0,0	1017,52	9,87	10,32	19,93	14,05	1,8	0,00	0,0
2011-10-02 02:00	92	43	100	0,0	19,93	10,42	0,0	1016,51	9,97	10,42	20,03	14,15	2,4	0,00	0,0
2011-10-02 02:30	114	43	100	0,0	19,93	10,42	0,0	1016,51	9,97	10,42	20,03	14,15	2,0	0,00	0,0
2011-10-02 03:00	135	43	100	0,0	19,93	10,52	0,0	1015,51	10,07	10,52	20,03	14,25	2,2	0,00	0,0
2011-10-02 03:30	104	42	100	1,6	19,93	10,62	0,0	1015,51	10,17	10,62	19,98	14,35	1,8	0,00	0,0
2011-10-02 04:00	114	42	100	0,0	19,93	10,62	0,0	1014,51	10,17	10,62	19,98	14,35	2,2	0,00	0,0
2011-10-02 04:30	113	42	100	0,0	19,93	10,72	0,0	1014,51	10,27	10,72	19,98	14,45	2,0	0,00	0,0
2011-10-02 05:00	102	42	100	0,0	19,93	10,92	0,0	1013,51	10,47	10,92	19,98	14,65	0,0	0,00	0,0
2011-10-02 05:30	149	42	100	0,0	19,93	10,92	0,0	1013,51	10,47	10,92	19,98	14,65	1,2	0,00	0,0
2011-10-02 06:00	330	42	100	0,0	19,93	10,62	0,0	1013,51	10,17	10,62	19,98	14,35	1,6	0,00	0,0
2011-10-02 06:30	261	42	100	0,0	19,93	10,42	0,0	1013,51	9,97	10,42	19,98	14,15	0,0	0,00	0,0
2011-10-02 07:00	140	42	100	0,0	19,93	10,52	0,0	1012,51	10,07	10,52	19,98	14,25	0,0	0,00	0,0
2011-10-02 07:30	141	42	100	0,0	19,93	10,62	1,8	1012,51	10,17	10,62	19,98	14,35	0,0	1,80	1,8
2011-10-02 08:00	356	43	100	2,0	19,93	10,72	1,8	1013,51	10,27	10,72	20,03	14,45	3,5	1,80	1,8
2011-10-02 08:30	320	43	100	3,9	19,93	10,22	3,0	1013,51	9,77	6,43	20,03	13,95	5,2	1,20	3,0
2011-10-02 09:00	328	42	100	2,2	19,83	9,62	3,0	1014,51	9,17	6,62	19,88	13,35	5,6	1,20	3,0
2011-10-02 09:30	310	42	100	2,6	19,83	9,22	3,0	1014,51	8,77	7,92	19,88	12,95	4,5	0,00	3,0
2011-10-02 10:00	341	42	100	0,0	19,73	9,02	3,0	1014,51	8,57	9,02	19,78	12,75	4,3	0,00	3,0
2011-10-02 10:30	320	42	98	1,6	19,73	8,62	3,0	1015,51	7,87	8,62	19,78	12,18	5,2	0,00	3,0
2011-10-02 11:00	343	42	95	2,0	19,73	8,32	3,0	1015,51	7,10	8,32	19,78	11,62	4,9	0,00	3,0
2011-10-02 11:30	321	42	91	2,8	19,63	8,82	3,0	1015,51	6,94	6,60	19,68	11,79	5,0	0,00	3,0
2011-10-02 12:00	336	42	88	2,6	19,63	8,82	3,0	1015,51	6,44	7,50	19,68	11,56	3,9	0,00	3,0
2011-10-02 12:30	356	42	82	2,6	19,63	9,42	3,0	1016,51	5,97	8,13	19,68	11,70	4,3	0,00	3,0
2011-10-02 13:00	327	42	79	3,3	19,73	9,42	3,0	1016,51	5,41	6,38	19,78	11,48	4,5	0,00	3,0
2011-10-02 13:30	326	41	80	2,0	19,73	9,42	3,0	1016,51	5,60	9,42	19,74	11,55	4,5	0,00	3,0
2011-10-02 14:00	322	41	78	2,0	19,73	9,42	3,0	1016,51	5,22	9,42	19,74	11,41	3,3	0,00	3,0
2011-10-02 14:30	356	41	66	2,2	19,73	9,72	3,0	1016,51	3,02	9,72	19,74	10,91	3,7	0,00	3,0
2011-10-02 15:00	343	41	69	1,8	19,73	9,82	3,0	1016,51	3,77	9,82	19,74	11,20	3,5	0,00	3,0
2011-10-02 15:30	351	41	65	3,7	19,73	10,02	3,0	1016,51	3,08	6,20	19,74	11,15	5,6	0,00	3,0
2011-10-02 16:00	302	41	67	1,8	19,73	10,72	3,0	1016,51	4,19	10,72	19,74	11,97	4,7	0,00	3,0
2011-10-02 16:30	343	41	67	1,6	19,83	10,42	3,0	1016,51	3,91	10,42	19,84	11,67	4,1	0,00	3,0
2011-10-02 17:00	328	40	69	1,4	19,83	10,22	3,0	1016,51	4,15	10,22	19,79	11,60	3,9	0,00	3,0
2011-10-02 17:30	326	40	69	2,2	19,93	9,62	3,0	1016,51	3,58	9,62	19,89	11,00	3,9	0,00	3,0
2011-10-02 18:00	324	40	73	1,2	19,93	9,12	3,0	1016,51	3,94	9,12	19,89	10,76	3,9	0,00	3,0
2011-10-02 18:30	325	40	76	1,2	19,83	8,22	3,0	1015,51	3,67	8,22	19,79	10,07	1,6	0,00	3,0
2011-10-02 19:00	328	40	80	0,0	19,83	7,32	3,0	1015,51	3,56	7,32	19,79	9,45	1,6	0,00	3,0
2011-10-02 19:30	332	40	84	0,0	19,83	6,12	3,0	1015,51	3,11	6,12	19,79	8,55	2,2	0,00	3,0
2011-10-02 20:00	333	40	87	0,0	19,73	5,42	3,0	1015,51	2,93	5,42	19,69	8,08	1,6	0,00	3,0
2011-10-02 20:30	26	40	90	0,0	19,73	5,12	3,0	1015,51	3,13	5,12	19,69	8,01	1,6	0,00	3,0
2011-10-02 21:00	25	40	91	0,0	19,73	5,52	3,0	1015,51	3,69	5,52	19,69	8,49	0,0	0,00	3,0
2011-10-02 21:30	26	40	91	0,0	19,63	5,02	3,0	1014,51	3,20	5,02	19,59	7,99	0,0	0,00	3,0

Datum	Vindrikt °	Fukt inne Rh%	Fukt ute Rh%	Vindhast m/s	Temp in °C	Temp ute °C	Nb. Mån mm	Tryck Mbar	Dagpp °C	Kyleffekt °C	Vix inne °C	Vix ute °C	Vindby m/s	Korr lufttryck	Nederb./dygn mm
2011-10-02 22:00	26	40	93	0,0	19,63	4,22	3,0	1014,51	2,72	4,22	19,59	7,35	1,4	0,00	3,0
2011-10-02 22:30	26	40	94	0,0	19,63	4,22	3,0	1014,51	2,88	4,22	19,59	7,44	0,0	0,00	3,0
2011-10-02 23:00	25	40	93	0,0	19,63	3,42	3,0	1013,51	1,93	3,42	19,59	6,55	0,0	0,00	3,0
2011-10-02 23:30	25	40	95	0,0	19,73	2,62	3,0	1013,51	1,45	2,62	19,69	5,92	1,2	0,00	3,0
2011-10-03 00:00	26	40	98	0,0	19,63	2,52	3,0	1013,51	1,80	2,52	19,59	6,07	1,2	0,00	0,0
2011-10-03 00:30	26	40	98	0,0	19,63	2,22	3,0	1013,51	1,50	2,22	19,59	5,77	0,0	0,00	0,0
2011-10-03 01:00	25	40	100	1,4	19,63	2,22	3,0	1012,51	1,79	2,22	19,59	5,95	1,4	0,00	0,0
2011-10-03 01:30	46	40	100	0,0	19,53	2,42	3,0	1012,51	1,99	2,42	19,49	6,15	1,6	0,00	0,0
2011-10-03 02:00	45	40	100	0,0	19,53	2,62	3,0	1012,51	2,19	2,62	19,49	6,35	1,6	0,00	0,0
2011-10-03 02:30	50	40	100	0,0	19,53	2,42	3,0	1011,51	1,99	2,42	19,49	6,15	1,6	0,00	0,0
2011-10-03 03:00	51	41	100	0,0	19,63	1,92	3,0	1011,51	1,49	1,92	19,64	5,65	0,0	0,00	0,0
2011-10-03 03:30	50	41	100	0,0	19,73	1,92	3,0	1011,51	1,49	1,92	19,74	5,65	1,4	0,00	0,0
2011-10-03 04:00	50	41	100	0,0	19,83	1,92	3,0	1011,51	1,49	1,92	19,84	5,65	1,4	0,00	0,0
2011-10-03 04:30	49	41	100	0,0	20,03	1,32	3,0	1011,51	0,89	1,32	20,04	5,05	1,2	0,00	0,0
2011-10-03 05:00	49	41	100	0,0	20,13	0,92	3,0	1010,51	0,49	0,92	20,14	4,64	1,6	0,00	0,0
2011-10-03 05:30	49	40	100	0,0	20,23	0,82	3,0	1010,51	0,39	0,82	20,19	4,54	1,2	0,00	0,0
2011-10-03 06:00	50	40	100	0,0	20,23	0,41	3,6	1010,51	-0,01	0,41	20,19	4,14	1,6	0,60	0,6
2011-10-03 06:30	48	40	100	0,0	20,23	0,11	3,6	1010,51	-0,31	0,11	20,19	3,84	1,2	0,60	0,6
2011-10-03 07:00	49	40	100	0,0	20,23	0,51	3,6	1009,51	0,09	0,51	20,19	4,24	1,2	0,00	0,6
2011-10-03 07:30	83	40	100	0,0	20,13	0,51	3,6	1009,51	0,09	0,51	20,09	4,24	1,8	0,00	0,6
2011-10-03 08:00	90	40	100	0,0	20,03	0,61	3,6	1009,51	0,19	0,61	19,99	4,34	1,8	0,00	0,6
2011-10-03 08:30	108	40	100	0,0	20,03	0,72	3,6	1009,51	0,29	0,72	19,99	4,44	2,4	0,00	0,6
2011-10-03 09:00	108	40	100	0,0	20,13	0,61	3,6	1009,51	0,19	0,61	20,09	4,34	1,8	0,00	0,6
2011-10-03 09:30	108	39	100	0,0	20,13	1,12	3,6	1009,51	0,69	1,12	20,05	4,85	1,2	0,00	0,6
2011-10-03 10:00	119	39	100	0,0	20,13	2,12	3,6	1008,51	1,69	2,12	20,05	5,85	1,8	0,00	0,6
2011-10-03 10:30	147	39	100	1,6	20,23	3,62	3,6	1008,51	3,19	3,62	20,15	7,35	3,0	0,00	0,6
2011-10-03 11:00	154	39	100	1,8	20,13	4,12	3,6	1008,51	3,68	4,12	20,05	7,85	2,8	0,00	0,6
2011-10-03 11:30	156	39	100	4,3	20,13	5,82	3,6	1008,51	5,38	0,29	20,05	9,55	4,3	0,00	0,6
2011-10-03 12:00	126	39	87	4,5	20,03	7,72	3,6	1007,51	5,19	1,69	19,95	10,38	6,8	0,00	0,6
2011-10-03 12:30	167	39	77	3,3	20,03	8,52	3,6	1007,51	4,15	5,36	19,95	10,44	6,6	0,00	0,6
2011-10-03 13:00	162	39	75	4,7	19,93	9,02	3,6	1007,51	4,25	3,30	19,85	10,80	6,9	0,00	0,6
2011-10-03 13:30	140	39	72	3,1	19,83	9,52	3,6	1006,51	4,12	7,36	19,75	11,10	6,4	0,00	0,6
2011-10-03 14:00	145	39	68	2,4	19,83	9,82	3,6	1006,51	3,56	8,55	19,75	11,14	6,6	0,00	0,6
2011-10-03 14:30	170	39	67	2,4	19,73	10,02	3,6	1006,51	3,53	8,76	19,65	11,27	7,5	0,00	0,6
2011-10-03 15:00	161	39	64	3,1	19,73	9,92	3,6	1005,51	2,75	7,80	19,65	10,99	6,0	0,00	0,6
2011-10-03 15:30	145	39	63	2,8	19,73	9,62	3,6	1005,51	2,24	7,47	19,65	10,63	6,0	0,00	0,6
2011-10-03 16:00	135	39	65	3,7	19,73	9,92	3,6	1004,51	2,98	6,08	19,65	11,05	5,0	0,00	0,6
2011-10-03 16:30	113	39	66	3,5	19,73	9,62	3,6	1004,51	2,92	6,60	19,65	10,81	6,2	0,00	0,6
2011-10-03 17:00	143	39	70	1,8	19,63	9,22	3,6	1004,51	3,41	9,22	19,55	10,66	5,2	0,00	0,6
2011-10-03 17:30	137	39	71	1,6	19,63	8,92	3,6	1003,51	3,34	8,92	19,55	10,43	5,6	0,00	0,6
2011-10-03 18:00	134	39	74	2,0	19,63	8,62	3,6	1003,51	3,66	8,62	19,55	10,33	3,9	0,00	0,6
2011-10-03 18:30	132	39	77	1,4	19,53	8,42	3,6	1002,51	4,06	8,42	19,45	10,34	4,9	0,00	0,6
2011-10-03 19:00	155	39	79	0,0	19,53	8,22	4,8	1002,51	4,24	8,22	19,45	10,28	6,8	1,20	1,8
2011-10-03 19:30	119	39	81	1,4	19,53	8,12	4,8	1001,51	4,52	8,12	19,45	10,32	4,5	1,20	1,8
2011-10-03 20:00	119	39	82	3,0	19,63	8,02	4,8	1000,51	4,60	5,72	19,55	10,30	5,2	0,00	1,8
2011-10-03 20:30	146	39	84	2,6	19,53	7,92	4,8	1000,51	4,86	6,55	19,45	10,35	6,2	0,00	1,8

Datum	Vindrikt °	Fukt inne Rh%	Fukt ute Rh%	Vindhast m/s	Temp in °C	Temp ute °C	Nb. Mån mm	Tryck Mbar	Dagpp °C	Kyleffekt °C	Vix inne °C	Vix ute °C	Vindby m/s	Korr lufttryck	Nederb./dygn mm
2011-10-03 21:00	175	39	86	1,2	19,53	7,92	4,8	999,51	5,21	7,92	19,45	10,50	6,9	0,00	1,8
2011-10-03 21:30	131	39	90	1,8	19,53	7,72	4,8	999,51	5,70	7,72	19,45	10,61	5,8	0,00	1,8
2011-10-03 22:00	161	39	97	3,0	19,53	7,32	4,8	998,51	6,42	4,96	19,45	10,79	5,2	0,00	1,8
2011-10-03 22:30	140	39	98	3,9	19,43	7,32	4,8	998,51	6,57	3,05	19,35	10,88	7,5	0,00	1,8
2011-10-03 23:00	136	39	99	2,8	19,43	7,12	4,8	997,50	6,53	4,74	19,35	10,76	7,7	0,00	1,8
2011-10-03 23:30	158	39	99	3,5	19,43	7,02	6,0	996,50	6,43	3,67	19,35	10,66	5,4	1,20	3,0
2011-10-04 00:00	150	39	100	6,8	19,43	6,92	6,0	996,50	6,48	-1,96	19,35	10,65	8,3	1,20	0,0
2011-10-04 00:30	139	39	100	5,2	19,53	7,02	6,0	995,50	6,58	0,30	19,45	10,75	6,4	0,00	0,0
2011-10-04 01:00	160	38	99	4,7	19,63	7,22	6,0	994,50	6,63	1,07	19,50	10,86	7,5	0,00	0,0
2011-10-04 01:30	154	38	99	4,5	19,73	7,52	6,0	994,50	6,92	1,44	19,60	11,16	6,9	0,00	0,0
2011-10-04 02:00	137	38	99	4,9	19,83	7,42	6,0	992,50	6,83	1,32	19,70	11,06	7,7	0,00	0,0
2011-10-04 02:30	156	38	99	2,4	19,93	7,52	6,0	992,50	6,92	6,12	19,80	11,16	7,3	0,00	0,0
2011-10-04 03:00	168	38	98	2,2	20,03	7,82	6,0	992,50	7,07	7,82	19,90	11,38	8,1	0,00	0,0
2011-10-04 03:30	145	38	97	3,9	20,03	7,82	6,0	991,50	6,92	3,63	19,90	11,29	6,4	0,00	0,0
2011-10-04 04:00	120	38	98	1,2	20,03	7,72	6,0	991,50	6,97	7,72	19,90	11,28	6,4	0,00	0,0
2011-10-04 04:30	132	38	98	2,6	19,93	7,82	6,0	991,50	7,07	6,44	19,80	11,38	4,9	0,00	0,0
2011-10-04 05:00	153	38	99	3,0	19,93	8,02	6,0	990,50	7,42	5,72	19,80	11,66	6,4	0,00	0,0
2011-10-04 05:30	148	38	99	0,0	19,83	7,82	6,0	989,50	7,22	7,82	19,70	11,46	4,3	0,00	0,0
2011-10-04 06:00	325	38	99	1,4	19,83	8,12	6,6	990,50	7,52	8,12	19,70	11,76	3,5	0,60	0,6
2011-10-04 06:30	341	38	99	0,0	19,83	7,82	6,6	990,50	7,22	7,82	19,70	11,46	2,2	0,60	0,6
2011-10-04 07:00	341	38	100	0,0	19,93	7,22	6,6	990,50	6,78	7,22	19,80	10,95	0,0	0,00	0,6
2011-10-04 07:30	1	38	99	0,0	19,93	7,22	6,6	990,50	6,63	7,22	19,80	10,86	2,2	0,00	0,6
2011-10-04 08:00	2	38	98	0,0	20,03	7,02	6,6	991,50	6,27	7,02	19,90	10,58	2,0	0,00	0,6
2011-10-04 08:30	2	38	98	0,0	20,13	6,22	6,6	991,50	5,48	6,22	20,00	9,78	0,0	0,00	0,6
2011-10-04 09:00	2	38	100	0,0	20,13	6,62	6,6	991,50	6,18	6,62	20,00	10,35	0,0	0,00	0,6
2011-10-04 09:30	3	38	100	0,0	20,13	7,12	6,6	991,50	6,68	7,12	20,00	10,85	0,0	0,00	0,6
2011-10-04 10:00	324	38	100	0,0	20,13	7,92	6,6	991,50	7,47	7,92	20,00	11,65	0,0	0,00	0,6
2011-10-04 10:30	174	38	99	0,0	20,13	8,22	6,6	991,50	7,62	8,22	20,00	11,86	2,4	0,00	0,6
2011-10-04 11:00	152	38	92	1,4	20,03	8,82	6,6	991,50	7,11	8,82	19,90	11,88	2,8	0,00	0,6
2011-10-04 11:30	180	38	82	0,0	20,03	9,32	6,6	991,50	5,87	9,32	19,90	11,60	3,3	0,00	0,6
2011-10-04 12:00	193	38	75	0,0	19,93	10,02	6,6	991,50	5,21	10,02	19,80	11,80	3,7	0,00	0,6
2011-10-04 12:30	266	38	74	0,0	19,83	10,42	6,6	991,50	5,39	10,42	19,70	12,13	3,3	0,00	0,6
2011-10-04 13:00	172	38	66	2,2	19,83	11,12	6,6	990,50	4,35	11,12	19,70	12,31	3,9	0,00	0,6
2011-10-04 13:30	147	38	61	1,4	19,83	10,92	6,6	990,50	2,98	10,92	19,70	11,81	6,2	0,00	0,6
2011-10-04 14:00	189	38	61	1,8	19,83	11,12	6,6	990,50	3,17	11,12	19,70	12,01	3,3	0,00	0,6
2011-10-04 14:30	330	38	57	0,0	19,73	11,32	6,6	990,50	2,35	11,32	19,60	11,98	2,6	0,00	0,6
2011-10-04 15:00	217	38	57	0,0	19,73	10,82	6,6	990,50	1,89	10,82	19,60	11,48	4,3	0,00	0,6
2011-10-04 15:30	181	38	56	0,0	19,73	10,62	6,6	989,50	1,44	10,62	19,60	11,23	3,1	0,00	0,6
2011-10-04 16:00	180	38	57	0,0	19,73	10,42	6,6	989,50	1,51	10,42	19,60	11,08	3,1	0,00	0,6
2011-10-04 16:30	168	38	58	0,0	19,73	10,32	6,6	989,50	1,68	10,32	19,60	11,04	4,5	0,00	0,6
2011-10-04 17:00	184	37	57	2,6	19,63	10,42	6,6	988,50	1,51	9,19	19,46	11,08	8,3	0,00	0,6
2011-10-04 17:30	155	37	59	3,1	19,73	10,02	6,6	988,50	1,65	7,91	19,56	10,80	6,6	0,00	0,6
2011-10-04 18:00	158	37	63	3,7	19,63	9,22	6,6	988,50	1,86	5,27	19,46	10,23	7,3	0,00	0,6
2011-10-04 18:30	154	37	67	2,2	19,53	8,62	6,6	987,50	2,20	8,62	19,36	9,87	4,9	0,00	0,6
2011-10-04 19:00	165	37	70	0,0	19,53	8,12	6,6	987,50	2,36	8,12	19,36	9,56	4,1	0,00	0,6
2011-10-04 19:30	184	37	74	2,4	19,53	7,92	6,6	987,50	2,99	6,55	19,36	9,63	4,1	0,00	0,6

Datum	Vindrikt	Fukt inne	Fukt ute	Vindhast	Temp in	Temp ute	Nb. Mån	Tryck	Dagpp	Kyleffekt	Vix inne	Vix ute	Vindby	Korr lufttryck	Nederb./dygn
	°	Rh%	Rh%	m/s	°C	°C	mm	Mbar	°C	°C	°C	°C	m/s		mm
2011-10-04 20:00	342	37	84	0,0	19,43	7,52	6,6	988,50	4,47	7,52	19,26	9,95	5,2	0,00	0,6
2011-10-04 20:30	351	37	89	0,0	19,43	6,82	6,6	989,50	4,64	6,82	19,26	9,63	2,2	0,00	0,6
2011-10-04 21:00	329	37	92	0,0	19,43	6,32	6,6	989,50	4,64	6,32	19,26	9,37	1,4	0,00	0,6
2011-10-04 21:30	279	37	90	0,0	19,43	6,12	6,6	989,50	4,12	6,12	19,26	9,01	2,2	0,00	0,6
2011-10-04 22:00	286	37	87	0,0	19,43	5,52	6,6	989,50	3,03	5,52	19,26	8,18	0,0	0,00	0,6
2011-10-04 22:30	351	37	86	0,0	19,43	5,12	6,6	989,50	2,47	5,12	19,26	7,70	0,0	0,00	0,6
2011-10-04 23:00	238	37	86	0,0	19,43	4,62	6,6	989,50	1,98	4,62	19,26	7,20	1,2	0,00	0,6
2011-10-04 23:30	311	37	87	0,0	19,43	4,32	6,6	989,50	1,85	4,32	19,26	6,97	0,0	0,00	0,6
2011-10-05 00:00	304	37	87	0,0	19,43	4,02	6,6	988,50	1,56	4,02	19,26	6,67	0,0	0,00	0,0
2011-10-05 00:30	287	37	90	0,0	19,43	3,82	6,6	988,50	1,85	3,82	19,26	6,71	1,2	0,00	0,0
2011-10-05 01:00	157	37	91	0,0	19,43	3,82	6,6	988,50	2,01	3,82	19,26	6,79	0,0	0,00	0,0
2011-10-05 01:30	161	37	91	0,0	19,43	3,82	6,6	988,50	2,01	3,82	19,26	6,79	1,6	0,00	0,0
2011-10-05 02:00	243	37	92	0,0	19,53	4,02	6,6	988,50	2,37	4,02	19,36	7,07	1,8	0,00	0,0
2011-10-05 02:30	257	37	91	0,0	19,73	4,52	6,6	988,50	2,70	4,52	19,56	7,49	2,0	0,00	0,0
2011-10-05 03:00	160	37	86	1,6	19,83	4,92	6,6	989,50	2,28	4,92	19,66	7,50	1,6	0,00	0,0
2011-10-05 03:30	334	37	83	0,0	19,83	5,12	6,6	989,50	1,95	5,12	19,66	7,47	4,3	0,00	0,0
2011-10-05 04:00	210	37	84	0,0	19,93	5,02	6,6	989,50	2,03	5,02	19,76	7,44	2,8	0,00	0,0
2011-10-05 04:30	325	37	86	0,0	19,93	5,12	6,6	989,50	2,47	5,12	19,76	7,70	2,0	0,00	0,0
2011-10-05 05:00	298	37	88	0,0	19,93	4,82	6,6	989,50	2,51	4,82	19,76	7,55	2,0	0,00	0,0
2011-10-05 05:30	318	36	89	0,0	19,83	4,82	6,6	989,50	2,68	4,82	19,62	7,63	2,4	0,00	0,0
2011-10-05 06:00	308	36	89	0,0	19,73	4,62	6,6	989,50	2,48	4,62	19,52	7,43	1,8	0,00	0,0
2011-10-05 06:30	255	36	90	0,0	19,73	4,62	6,6	989,50	2,64	4,62	19,52	7,51	2,4	0,00	0,0
2011-10-05 07:00	342	36	89	0,0	19,63	4,92	6,6	989,50	2,77	4,92	19,42	7,73	3,3	0,00	0,0
2011-10-05 07:30	236	36	87	0,0	19,63	5,12	6,6	989,50	2,64	5,12	19,42	7,77	3,0	0,00	0,0
2011-10-05 08:00	247	36	83	0,0	19,63	5,32	6,6	990,50	2,15	5,32	19,42	7,67	2,8	0,00	0,0
2011-10-05 08:30	263	36	84	0,0	19,63	4,92	6,6	990,50	1,93	4,92	19,42	7,34	1,8	0,00	0,0
2011-10-05 09:00	223	36	84	0,0	19,73	5,52	6,6	990,50	2,52	5,52	19,52	7,95	3,3	0,00	0,0
2011-10-05 09:30	242	36	77	0,0	19,73	6,52	6,6	990,50	2,22	6,52	19,52	8,44	2,4	0,00	0,0
2011-10-05 10:00	300	36	74	0,0	19,73	7,22	6,6	991,50	2,32	7,22	19,52	8,93	4,5	0,00	0,0
2011-10-05 10:30	329	36	71	0,0	19,73	7,42	6,6	991,50	1,90	7,42	19,52	8,93	4,5	0,00	0,0
2011-10-05 11:00	294	35	67	2,0	19,73	7,72	6,6	991,50	1,34	7,72	19,48	8,97	4,9	0,00	0,0
2011-10-05 11:30	292	35	66	1,8	19,73	7,92	7,2	991,50	1,31	7,92	19,48	9,11	4,5	0,60	0,6
2011-10-05 12:00	315	35	65	1,2	19,63	8,02	7,2	991,50	1,18	8,02	19,38	9,15	3,1	0,60	0,6
2011-10-05 12:30	167	35	64	0,0	19,53	8,62	7,2	991,50	1,53	8,62	19,28	9,69	3,1	0,00	0,6
2011-10-05 13:00	196	35	61	0,0	19,43	8,72	7,2	992,50	0,92	8,72	19,18	9,61	4,7	0,00	0,6
2011-10-05 13:30	280	35	60	0,0	19,43	9,22	7,2	992,50	1,15	9,22	19,18	10,05	5,2	0,00	0,6
2011-10-05 14:00	270	35	55	0,0	19,33	9,82	7,2	992,50	0,43	9,82	19,08	10,37	4,7	0,00	0,6
2011-10-05 14:30	289	35	53	1,6	19,33	10,22	7,2	992,50	0,26	10,22	19,08	10,67	3,5	0,00	0,6
2011-10-05 15:00	175	35	55	1,8	19,33	10,12	7,2	992,50	0,71	10,12	19,08	10,67	4,3	0,00	0,6
2011-10-05 15:30	310	35	55	0,0	19,33	9,82	7,8	992,50	0,43	9,82	19,08	10,37	2,0	0,60	1,2
2011-10-05 16:00	336	35	55	1,6	19,23	9,62	7,8	992,50	0,25	9,62	18,98	10,17	3,7	0,60	1,2
2011-10-05 16:30	335	35	58	0,0	19,23	9,22	7,8	992,50	0,65	9,22	18,98	9,94	2,4	0,00	1,2
2011-10-05 17:00	338	35	63	0,0	19,23	8,82	7,8	992,50	1,48	8,82	18,98	9,83	2,4	0,00	1,2
2011-10-05 17:30	254	35	68	0,0	19,23	8,42	7,8	992,50	2,22	8,42	18,98	9,74	0,0	0,00	1,2
2011-10-05 18:00	276	35	69	0,0	19,23	8,22	7,8	992,50	2,25	8,22	18,98	9,60	0,0	0,00	1,2
2011-10-05 18:30	342	36	70	0,0	19,23	7,92	7,8	991,50	2,17	7,92	19,02	9,36	1,2	0,00	1,2

Datum	Vindrikt °	Fukt inne Rh%	Fukt ute Rh%	Vindhast m/s	Temp in °C	Temp ute °C	Nb. Mån mm	Tryck Mbar	Dagpp °C	Kyleffekt °C	Vix inne °C	Vix ute °C	Vindby m/s	Korr lufttryck	Nederb./dygn mm
2011-10-05 19:00	347	36	74	0,0	19,23	7,52	7,8	991,50	2,60	7,52	19,02	9,23	0,0	0,00	1,2
2011-10-05 19:30	347	36	74	0,0	19,23	7,12	7,8	991,50	2,22	7,12	19,02	8,83	0,0	0,00	1,2
2011-10-05 20:00	24	36	78	0,0	19,23	5,92	7,8	991,50	1,83	5,92	19,02	7,91	0,0	0,00	1,2
2011-10-05 20:30	24	36	81	0,0	19,23	5,62	7,8	991,50	2,09	5,62	19,02	7,82	0,0	0,00	1,2
2011-10-05 21:00	110	36	83	0,0	19,33	5,72	7,8	990,50	2,54	5,72	19,12	8,07	0,0	0,00	1,2
2011-10-05 21:30	155	36	83	3,0	19,33	6,02	7,8	990,50	2,83	3,54	19,12	8,37	3,1	0,00	1,2
2011-10-05 22:00	148	36	79	2,2	19,33	6,52	7,8	989,50	2,60	6,52	19,12	8,58	4,7	0,00	1,2
2011-10-05 22:30	132	36	79	1,8	19,23	6,72	7,8	989,50	2,79	6,72	19,02	8,78	4,1	0,00	1,2
2011-10-05 23:00	139	36	80	3,5	19,23	6,82	7,8	988,50	3,07	3,44	19,02	8,95	4,3	0,00	1,2
2011-10-05 23:30	129	36	81	2,6	19,33	6,82	7,8	988,50	3,25	5,39	19,12	9,02	5,0	0,00	1,2
2011-10-06 00:00	138	36	80	1,6	19,33	7,02	7,8	988,50	3,27	7,02	19,12	9,15	5,2	0,00	0,0
2011-10-06 00:30	133	36	82	2,8	19,43	7,02	7,8	987,50	3,63	4,63	19,22	9,30	3,9	0,00	0,0
2011-10-06 01:00	137	36	84	0,0	19,63	6,82	7,8	986,50	3,79	6,82	19,42	9,25	2,8	0,00	0,0
2011-10-06 01:30	105	36	85	0,0	19,73	6,22	7,8	986,50	3,38	6,22	19,52	8,72	2,0	0,00	0,0
2011-10-06 02:00	120	36	88	1,6	19,93	5,62	7,8	985,50	3,30	5,62	19,72	8,35	3,9	0,00	0,0
2011-10-06 02:30	121	36	91	1,6	20,03	5,12	7,8	985,50	3,30	5,12	19,82	8,09	3,1	0,00	0,0
2011-10-06 03:00	122	36	93	1,2	20,03	5,32	7,8	984,50	3,81	5,32	19,82	8,45	3,3	0,00	0,0
2011-10-06 03:30	123	36	95	1,6	19,93	5,22	7,8	984,50	4,03	5,22	19,72	8,52	4,3	0,00	0,0
2011-10-06 04:00	122	36	95	0,0	19,93	4,92	7,8	983,50	3,73	4,92	19,72	8,22	2,8	0,00	0,0
2011-10-06 04:30	88	36	97	0,0	19,83	4,62	7,8	982,50	3,74	4,62	19,62	8,09	3,1	0,00	0,0
2011-10-06 05:00	115	36	99	1,2	19,73	4,92	7,8	982,50	4,33	4,92	19,52	8,56	2,4	0,00	0,0
2011-10-06 05:30	114	36	100	2,2	19,73	5,12	7,8	982,50	4,68	5,12	19,52	8,85	3,9	0,00	0,0
2011-10-06 06:00	128	36	100	3,3	19,83	5,82	7,8	981,50	5,38	2,31	19,62	9,55	5,2	0,00	0,0
2011-10-06 06:30	125	36	100	1,4	19,83	5,82	7,8	981,50	5,38	5,82	19,62	9,55	4,7	0,00	0,0
2011-10-06 07:00	114	36	100	1,2	19,93	5,72	7,8	980,50	5,28	5,72	19,72	9,45	2,6	0,00	0,0
2011-10-06 07:30	109	36	100	0,0	20,03	5,72	7,8	980,50	5,28	5,72	19,82	9,45	3,1	0,00	0,0
2011-10-06 08:00	118	36	100	0,0	20,13	5,92	7,8	980,50	5,48	5,92	19,92	9,65	2,4	0,00	0,0
2011-10-06 08:30	109	36	100	1,6	20,23	6,12	7,8	980,50	5,68	6,12	20,02	9,85	2,2	0,00	0,0
2011-10-06 09:00	141	36	100	0,0	20,23	6,52	7,8	979,50	6,08	6,52	20,02	10,25	2,4	0,00	0,0
2011-10-06 09:30	113	36	100	1,6	20,23	7,12	7,8	979,50	6,68	7,12	20,02	10,85	3,1	0,00	0,0
2011-10-06 10:00	104	36	100	0,0	20,23	7,42	7,8	978,50	6,98	7,42	20,02	11,15	2,8	0,00	0,0
2011-10-06 10:30	120	36	100	0,0	20,13	7,92	7,8	978,50	7,47	7,92	19,92	11,65	3,1	0,00	0,0
2011-10-06 11:00	115	36	100	0,0	20,03	8,42	7,8	978,50	7,97	8,42	19,82	12,15	2,6	0,00	0,0
2011-10-06 11:30	111	36	100	0,0	20,03	8,82	7,8	978,50	8,37	8,82	19,82	12,55	2,0	0,00	0,0
2011-10-06 12:00	318	37	100	1,8	19,93	7,52	9,6	978,50	7,08	7,52	19,76	11,25	4,5	1,80	1,8
2011-10-06 12:30	351	36	100	3,0	19,83	6,42	9,6	979,50	5,98	3,98	19,62	10,15	6,0	1,80	1,8
2011-10-06 13:00	308	36	98	3,1	19,73	6,12	10,8	979,50	5,38	3,65	19,52	9,68	6,2	1,20	3,0
2011-10-06 13:30	297	36	99	2,6	19,73	6,22	10,8	979,50	5,63	4,75	19,52	9,86	3,9	1,20	3,0
2011-10-06 14:00	328	36	98	1,8	19,83	6,12	10,8	979,50	5,38	6,12	19,62	9,68	4,1	0,00	3,0
2011-10-06 14:30	345	36	94	1,2	19,83	5,92	10,8	979,50	4,56	5,92	19,62	9,14	3,1	0,00	3,0
2011-10-06 15:00	320	36	95	1,6	19,93	6,22	10,8	979,50	5,02	6,22	19,72	9,52	2,8	0,00	3,0
2011-10-06 15:30	316	36	90	0,0	19,93	5,92	10,8	978,50	3,92	5,92	19,72	8,81	3,0	0,00	3,0
2011-10-06 16:00	74	36	94	0,0	20,03	5,82	10,8	978,50	4,46	5,82	19,82	9,04	2,2	0,00	3,0
2011-10-06 16:30	75	36	94	0,0	20,03	5,82	10,8	978,50	4,46	5,82	19,82	9,04	0,0	0,00	3,0
2011-10-06 17:00	151	36	94	0,0	19,93	5,82	10,8	978,50	4,46	5,82	19,72	9,04	1,4	0,00	3,0
2011-10-06 17:30	146	36	96	0,0	19,93	5,62	10,8	978,50	4,58	5,62	19,72	9,00	2,0	0,00	3,0

Datum	Vindrikt °	Fukt inne Rh%	Fukt ute Rh%	Vindhast m/s	Temp in °C	Temp ute °C	Nb. Mån mm	Tryck Mbar	Dagpp °C	Kyleffekt °C	Vix inne °C	Vix ute °C	Vindby m/s	Korr lufttryck	Nederb./dygn mm
2011-10-06 18:00	144	36	97	0,0	19,83	5,72	10,8	978,50	4,83	5,72	19,62	9,19	1,4	0,00	3,0
2011-10-06 18:30	146	36	97	0,0	19,83	5,52	10,8	978,50	4,63	5,52	19,62	8,99	1,2	0,00	3,0
2011-10-06 19:00	160	36	98	0,0	19,83	5,02	10,8	977,49	4,28	5,02	19,62	8,57	0,0	0,00	3,0
2011-10-06 19:30	159	36	99	0,0	19,83	4,52	10,8	977,49	3,94	4,52	19,62	8,16	0,0	0,00	3,0
2011-10-06 20:00	160	36	99	0,0	19,93	3,82	10,8	977,49	3,24	3,82	19,72	7,46	0,0	0,00	3,0
2011-10-06 20:30	351	36	100	0,0	20,03	3,42	10,8	977,49	2,99	3,42	19,82	7,15	1,2	0,00	3,0
2011-10-06 21:00	338	36	100	0,0	20,13	3,32	10,8	977,49	2,89	3,32	19,92	7,05	1,4	0,00	3,0
2011-10-06 21:30	339	36	100	0,0	20,23	2,82	10,8	977,49	2,39	2,82	20,02	6,55	0,0	0,00	3,0
2011-10-06 22:00	338	36	100	0,0	20,23	2,62	10,8	977,49	2,19	2,62	20,02	6,35	0,0	0,00	3,0
2011-10-06 22:30	339	36	100	0,0	20,13	2,42	10,8	977,49	1,99	2,42	19,92	6,15	0,0	0,00	3,0
2011-10-06 23:00	338	36	100	0,0	20,03	1,82	10,8	977,49	1,39	1,82	19,82	5,55	0,0	0,00	3,0
2011-10-06 23:30	338	36	100	0,0	20,03	1,32	10,8	977,49	0,89	1,32	19,82	5,05	0,0	0,00	3,0
2011-10-07 00:00	339	36	100	0,0	19,93	0,92	10,8	977,49	0,49	0,92	19,72	4,64	0,0	0,00	0,0
2011-10-07 00:30	338	36	100	0,0	19,93	0,92	10,8	977,49	0,49	0,92	19,72	4,64	0,0	0,00	0,0
2011-10-07 01:00	227	36	100	0,0	19,83	0,82	10,8	976,49	0,39	0,82	19,62	4,54	0,0	0,00	0,0
2011-10-07 01:30	225	36	100	0,0	19,93	0,72	10,8	977,49	0,29	0,72	19,72	4,44	0,0	0,00	0,0
2011-10-07 02:00	266	36	100	0,0	19,93	0,72	10,8	977,49	0,29	0,72	19,72	4,44	0,0	0,00	0,0
2011-10-07 02:30	268	36	100	0,0	20,03	0,61	10,8	976,49	0,19	0,61	19,82	4,34	0,0	0,00	0,0
2011-10-07 03:00	286	36	100	0,0	20,13	0,72	10,8	976,49	0,29	0,72	19,92	4,44	0,0	0,00	0,0
2011-10-07 03:30	321	36	100	0,0	20,13	0,61	10,8	976,49	0,19	0,61	19,92	4,34	0,0	0,00	0,0
2011-10-07 04:00	315	36	100	0,0	20,23	0,61	10,8	976,49	0,19	0,61	20,02	4,34	0,0	0,00	0,0
2011-10-07 04:30	316	36	100	0,0	20,23	0,72	10,8	976,49	0,29	0,72	20,02	4,44	0,0	0,00	0,0
2011-10-07 05:00	179	36	100	0,0	20,13	0,41	10,8	976,49	-0,01	0,41	19,92	4,14	1,4	0,00	0,0
2011-10-07 05:30	279	36	100	0,0	20,03	0,61	10,8	976,49	0,19	0,61	19,82	4,34	0,0	0,00	0,0
2011-10-07 06:00	278	36	100	0,0	20,03	0,41	10,8	976,49	-0,01	0,41	19,82	4,14	0,0	0,00	0,0
2011-10-07 06:30	279	36	100	0,0	20,03	0,31	10,8	976,49	-0,11	0,31	19,82	4,04	0,0	0,00	0,0
2011-10-07 07:00	279	36	100	0,0	20,03	0,31	10,8	976,49	-0,11	0,31	19,82	4,04	0,0	0,00	0,0
2011-10-07 07:30	271	35	100	0,0	20,03	0,61	10,8	977,49	0,19	0,61	19,78	4,34	1,2	0,00	0,0
2011-10-07 08:00	255	35	100	0,0	20,13	0,72	11,4	977,49	0,29	0,72	19,88	4,44	1,4	0,60	0,6
2011-10-07 08:30	312	35	100	0,0	20,13	1,52	11,4	977,49	1,09	1,52	19,88	5,25	2,0	0,60	0,6
2011-10-07 09:00	329	35	100	1,2	20,13	2,12	11,4	977,49	1,69	2,12	19,88	5,85	2,6	0,00	0,6
2011-10-07 09:30	299	35	100	1,2	20,13	2,82	11,4	977,49	2,39	2,82	19,88	6,55	4,3	0,00	0,6
2011-10-07 10:00	351	35	100	2,2	20,13	3,42	11,4	978,50	2,99	3,42	19,88	7,15	3,5	0,00	0,6
2011-10-07 10:30	300	35	100	2,0	20,03	3,82	11,4	978,50	3,39	3,82	19,78	7,55	4,3	0,00	0,6
2011-10-07 11:00	272	35	99	2,2	19,93	4,22	11,4	978,50	3,64	4,22	19,68	7,86	3,9	0,00	0,6
2011-10-07 11:30	340	35	94	1,8	19,73	4,72	11,4	978,50	3,38	4,72	19,48	7,94	5,0	0,00	0,6
2011-10-07 12:00	356	35	92	3,0	19,63	5,12	11,4	978,50	3,46	2,56	19,38	8,17	6,0	0,00	0,6
2011-10-07 12:30	327	35	90	2,4	19,53	5,42	11,4	979,50	3,43	3,91	19,28	8,31	5,8	0,00	0,6
2011-10-07 13:00	340	35	89	2,4	19,53	5,72	11,4	979,50	3,56	4,22	19,28	8,53	6,2	0,00	0,6
2011-10-07 13:30	314	35	89	1,8	19,53	6,02	11,4	979,50	3,86	6,02	19,28	8,83	5,0	0,00	0,6
2011-10-07 14:00	338	35	88	2,8	19,63	6,32	11,4	980,50	3,98	3,87	19,38	9,05	5,6	0,00	0,6
2011-10-07 14:30	309	35	87	3,3	19,73	6,82	11,4	980,50	4,31	3,44	19,48	9,48	5,4	0,00	0,6
2011-10-07 15:00	316	35	86	2,8	19,73	7,12	11,4	981,50	4,43	4,74	19,48	9,70	7,3	0,00	0,6
2011-10-07 15:30	314	35	85	4,3	19,73	7,42	11,4	981,50	4,55	2,22	19,48	9,92	6,9	0,00	0,6
2011-10-07 16:00	356	35	79	4,7	19,73	7,72	11,4	981,50	3,76	1,69	19,48	9,78	7,7	0,00	0,6
2011-10-07 16:30	298	35	80	1,4	19,63	7,52	11,4	982,50	3,75	7,52	19,38	9,65	6,6	0,00	0,6

Datum	Vindrikt °	Fukt inne Rh%	Fukt ute Rh%	Vindhast m/s	Temp in °C	Temp ute °C	Nb. Mån mm	Tryck Mbar	Dagpp °C	Kyleffekt °C	Vix inne °C	Vix ute °C	Vindby m/s	Korr lufttryck	Nederb./dygn mm
2011-10-07 17:00	328	35	79	2,4	19,53	7,22	11,4	982,50	3,27	5,81	19,28	9,28	5,8	0,00	0,6
2011-10-07 17:30	330	35	82	2,0	19,53	7,02	11,4	983,50	3,63	7,02	19,28	9,30	4,3	0,00	0,6
2011-10-07 18:00	327	35	84	2,2	19,53	6,72	11,4	983,50	3,69	6,72	19,28	9,15	3,9	0,00	0,6
2011-10-07 18:30	323	35	80	1,2	19,43	6,22	11,4	984,50	2,49	6,22	19,18	8,35	5,2	0,00	0,6
2011-10-07 19:00	326	35	83	1,8	19,43	5,82	11,4	985,50	2,64	5,82	19,18	8,17	4,9	0,00	0,6
2011-10-07 19:30	242	35	85	1,8	19,53	5,82	11,4	985,50	2,99	5,82	19,28	8,32	3,9	0,00	0,6
2011-10-07 20:00	328	35	84	2,4	19,53	5,82	11,4	986,50	2,81	4,33	19,28	8,25	3,9	0,00	0,6
2011-10-07 20:30	338	35	85	2,8	19,53	5,62	11,4	987,50	2,79	3,10	19,28	8,12	3,1	0,00	0,6
2011-10-07 21:00	331	35	81	0,0	19,63	5,32	11,4	987,50	1,80	5,32	19,38	7,52	3,9	0,00	0,6
2011-10-07 21:30	330	35	77	1,6	19,63	5,22	11,4	988,50	0,96	5,22	19,38	7,14	4,3	0,00	0,6
2011-10-07 22:00	344	35	75	2,4	19,73	5,22	11,4	988,50	0,58	3,70	19,48	7,00	5,4	0,00	0,6
2011-10-07 22:30	329	35	75	2,2	19,63	5,22	11,4	989,50	0,58	5,22	19,38	7,00	6,2	0,00	0,6
2011-10-07 23:00	351	35	77	1,4	19,63	4,82	11,4	990,50	0,58	4,82	19,38	6,73	4,5	0,00	0,6
2011-10-07 23:30	3	35	78	2,2	19,63	4,72	11,4	991,50	0,67	4,72	19,38	6,71	4,7	0,00	0,6
2011-10-08 00:00	351	35	81	0,0	19,63	4,42	11,4	991,50	0,92	4,42	19,38	6,62	3,9	0,00	0,0
2011-10-08 00:30	309	35	81	0,0	19,63	4,12	11,4	992,50	0,63	4,12	19,38	6,32	2,6	0,00	0,0
2011-10-08 01:00	338	35	82	0,0	19,63	3,82	11,4	992,50	0,51	3,82	19,38	6,09	2,0	0,00	0,0
2011-10-08 01:30	345	35	83	1,2	19,63	3,52	11,4	993,50	0,39	3,52	19,38	5,87	3,0	0,00	0,0
2011-10-08 02:00	337	35	82	0,0	19,63	3,12	11,4	993,50	-0,17	3,12	19,38	5,39	2,6	0,00	0,0
2011-10-08 02:30	329	35	84	1,2	19,73	2,62	11,4	993,50	-0,31	2,62	19,48	5,04	1,6	0,00	0,0
2011-10-08 03:00	325	35	87	0,0	19,83	2,32	11,4	994,50	-0,11	2,32	19,58	4,97	1,8	0,00	0,0
2011-10-08 03:30	351	35	85	1,2	19,83	2,62	11,4	994,50	-0,15	2,62	19,58	5,12	3,1	0,00	0,0
2011-10-08 04:00	328	35	84	0,0	19,83	2,32	11,4	995,50	-0,61	2,32	19,58	4,74	2,8	0,00	0,0
2011-10-08 04:30	331	35	86	0,0	19,93	2,52	11,4	995,50	-0,08	2,52	19,68	5,10	2,4	0,00	0,0
2011-10-08 05:00	335	35	85	0,0	19,93	2,42	11,4	996,50	-0,34	2,42	19,68	4,92	2,4	0,00	0,0
2011-10-08 05:30	314	35	84	0,0	19,93	2,02	11,4	996,50	-0,90	2,02	19,68	4,44	3,0	0,00	0,0
2011-10-08 06:00	351	35	86	0,0	19,93	1,92	11,4	997,50	-0,66	1,92	19,68	4,49	2,2	0,00	0,0
2011-10-08 06:30	3	35	81	0,0	19,93	1,92	11,4	997,50	-1,51	1,92	19,68	4,12	2,6	0,00	0,0
2011-10-08 07:00	6	35	82	0,0	19,93	1,12	11,4	998,51	-2,12	1,12	19,68	3,39	0,0	0,00	0,0
2011-10-08 07:30	302	35	87	0,0	19,93	0,92	11,4	999,51	-1,48	0,92	19,68	3,57	1,6	0,00	0,0
2011-10-08 08:00	351	35	87	0,0	19,83	1,42	11,4	999,51	-0,99	1,42	19,58	4,07	3,1	0,00	0,0
2011-10-08 08:30	356	35	86	0,0	19,83	1,32	12,6	1000,51	-1,25	1,32	19,58	3,89	4,5	1,20	1,2
2011-10-08 09:00	339	35	85	0,0	19,83	1,92	12,6	1000,51	-0,83	1,92	19,58	4,42	3,1	1,20	1,2
2011-10-08 09:30	351	35	80	0,0	19,93	2,82	13,8	1001,51	-0,81	2,82	19,68	4,95	6,6	1,20	2,4
2011-10-08 10:00	342	35	67	6,4	19,93	4,32	13,8	1002,51	-1,89	-4,83	19,68	5,57	6,4	1,20	2,4
2011-10-08 10:30	316	35	69	0,0	20,03	4,32	13,8	1002,51	-1,47	4,32	19,78	5,70	6,0	0,00	2,4
2011-10-08 11:00	332	34	67	2,0	19,93	4,22	13,8	1003,51	-1,99	4,22	19,64	5,47	6,9	0,00	2,4
2011-10-08 11:30	338	34	71	3,1	19,83	4,32	13,8	1003,51	-1,07	1,68	19,54	5,83	5,6	0,00	2,4
2011-10-08 12:00	313	34	60	1,4	19,73	4,92	13,8	1004,51	-2,89	4,92	19,44	5,75	5,4	0,00	2,4
2011-10-08 12:30	181	34	58	3,1	19,63	5,42	13,8	1004,51	-2,90	2,88	19,34	6,14	5,4	0,00	2,4
2011-10-08 13:00	332	34	61	2,4	19,63	5,52	13,8	1005,51	-2,09	4,01	19,34	6,41	5,2	0,00	2,4
2011-10-08 13:30	329	35	60	1,2	19,53	5,12	13,8	1005,51	-2,70	5,12	19,28	5,95	6,8	0,00	2,4
2011-10-08 14:00	356	35	60	2,8	19,43	5,02	13,8	1006,51	-2,79	2,45	19,18	5,85	5,6	0,00	2,4
2011-10-08 14:30	336	35	60	2,0	19,33	4,72	13,8	1006,51	-3,08	4,72	19,08	5,55	5,6	0,00	2,4
2011-10-08 15:00	13	35	58	2,8	19,33	5,22	13,8	1006,51	-3,09	2,66	19,08	5,94	5,4	0,00	2,4
2011-10-08 15:30	23	35	56	4,1	19,33	5,72	13,8	1006,51	-3,12	0,17	19,08	6,33	6,4	0,00	2,4

Datum	Vindrikt	Fukt inne	Fukt ute	Vindhast	Temp in	Temp ute	Nb. Mån	Tryck	Dagpp	Kyleffekt	Vix inne	Vix ute	Vindby	Korr lufttryck	Nederb./dygn
	°	Rh%	Rh%	m/s	°C	°C	mm	Mbar	°C	°C	°C	°C	m/s		mm
2011-10-08 16:00	286	35	60	1,8	19,33	5,02	13,8	1007,51	-2,79	5,02	19,08	5,85	6,0	0,00	2,4
2011-10-08 16:30	0	35	64	2,8	19,33	4,42	13,8	1007,51	-2,45	1,79	19,08	5,48	6,2	0,00	2,4
2011-10-08 17:00	356	35	63	4,3	19,33	4,12	13,8	1008,51	-2,95	-1,76	19,08	5,12	6,2	0,00	2,4
2011-10-08 17:30	7	35	65	2,8	19,33	3,72	13,8	1008,51	-2,89	1,03	19,08	4,84	6,4	0,00	2,4
2011-10-08 18:00	356	35	66	1,4	19,33	3,32	13,8	1009,51	-3,05	3,32	19,08	4,51	6,9	0,00	2,4
2011-10-08 18:30	2	35	69	0,0	19,23	2,72	13,8	1009,51	-3,00	2,72	18,98	4,10	3,5	0,00	2,4
2011-10-08 19:00	15	35	72	0,0	19,23	2,12	13,8	1009,51	-2,98	2,12	18,98	3,69	2,4	0,00	2,4
2011-10-08 19:30	16	35	74	0,0	19,13	1,42	13,8	1010,51	-3,27	1,42	18,88	3,12	0,0	0,00	2,4
2011-10-08 20:00	1	35	79	1,2	19,13	1,22	13,8	1010,51	-2,54	1,22	18,88	3,27	2,4	0,00	2,4
2011-10-08 20:30	1	35	79	1,2	19,13	1,12	13,8	1010,51	-2,64	1,12	18,88	3,17	3,0	0,00	2,4
2011-10-08 21:00	332	35	81	0,0	19,03	0,82	13,8	1010,51	-2,58	0,82	18,78	3,02	3,3	0,00	2,4
2011-10-08 21:30	15	35	82	1,2	19,03	0,61	13,8	1011,51	-2,61	0,61	18,78	2,89	2,4	0,00	2,4
2011-10-08 22:00	342	35	83	1,2	19,03	0,72	13,8	1011,51	-2,34	0,72	18,78	3,07	2,2	0,00	2,4
2011-10-08 22:30	3	35	82	1,4	19,03	0,61	13,8	1011,51	-2,61	0,61	18,78	2,89	2,6	0,00	2,4
2011-10-08 23:00	332	35	84	0,0	19,03	0,61	13,8	1011,51	-2,27	0,61	18,78	3,04	2,0	0,00	2,4
2011-10-08 23:30	356	35	84	0,0	19,03	0,41	13,8	1011,51	-2,46	0,41	18,78	2,84	0,0	0,00	2,4
2011-10-09 00:00	356	35	86	0,0	19,13	-0,09	13,8	1011,51	-2,62	-0,09	18,88	2,49	0,0	0,00	0,0
2011-10-09 00:30	2	35	90	0,0	19,33	-0,39	13,8	1011,51	-2,28	-0,39	19,08	2,51	1,6	0,00	0,0
2011-10-09 01:00	2	35	92	0,0	19,53	-1,49	13,8	1011,51	-3,06	-1,49	19,28	1,57	0,0	0,00	0,0
2011-10-09 01:30	2	35	93	0,0	19,73	-1,79	13,8	1011,51	-3,21	-1,79	19,48	1,35	0,0	0,00	0,0
2011-10-09 02:00	2	34	93	0,0	19,73	-2,19	13,8	1011,51	-3,61	-2,19	19,44	0,95	0,0	0,00	0,0
2011-10-09 02:30	2	34	95	0,0	19,73	-2,59	13,8	1011,51	-3,71	-2,59	19,44	0,71	0,0	0,00	0,0
2011-10-09 03:00	2	34	98	0,0	19,63	-2,69	13,8	1011,51	-3,38	-2,69	19,34	0,87	0,0	0,00	0,0
2011-10-09 03:30	2	34	96	0,0	19,53	-3,09	13,8	1011,51	-4,06	-3,09	19,23	0,30	0,0	0,00	0,0
2011-10-09 04:00	2	34	98	0,0	19,63	-3,09	13,8	1011,51	-3,78	-3,09	19,34	0,47	0,0	0,00	0,0
2011-10-09 04:30	2	34	100	0,0	19,73	-2,99	13,8	1010,51	-3,40	-2,99	19,44	0,74	0,0	0,00	0,0
2011-10-09 05:00	2	34	100	0,0	19,83	-3,19	13,8	1010,51	-3,60	-3,19	19,54	0,54	0,0	0,00	0,0
2011-10-09 05:30	82	34	100	0,0	19,93	-3,09	13,8	1009,51	-3,50	-3,09	19,64	0,64	1,2	0,00	0,0
2011-10-09 06:00	89	34	100	0,0	19,93	-1,89	13,8	1009,51	-2,30	-1,89	19,64	1,84	1,6	0,00	0,0
2011-10-09 06:30	100	34	100	0,0	19,93	-2,29	13,8	1009,51	-2,70	-2,29	19,64	1,44	1,4	0,00	0,0
2011-10-09 07:00	97	34	100	0,0	19,73	-2,09	13,8	1008,51	-2,50	-2,09	19,44	1,64	1,4	0,00	0,0
2011-10-09 07:30	119	34	100	0,0	19,73	-1,79	13,8	1008,51	-2,20	-1,79	19,44	1,94	2,8	0,00	0,0
2011-10-09 08:00	98	34	100	1,2	19,73	-1,79	13,8	1008,51	-2,20	-1,79	19,44	1,94	2,2	0,00	0,0
2011-10-09 08:30	93	35	100	1,6	19,83	-1,79	13,8	1007,51	-2,20	-1,79	19,58	1,94	2,6	0,00	0,0
2011-10-09 09:00	124	35	100	2,0	19,93	-1,49	13,8	1007,51	-1,90	-1,49	19,68	2,24	3,3	0,00	0,0
2011-10-09 09:30	130	35	100	2,0	20,03	-0,89	13,8	1006,51	-1,30	-0,89	19,78	2,84	4,1	0,00	0,0
2011-10-09 10:00	123	35	100	3,3	20,13	-0,39	13,8	1006,51	-0,80	-4,70	19,88	3,34	4,9	0,00	0,0
2011-10-09 10:30	124	34	100	4,3	20,13	-0,49	13,8	1005,51	-0,90	-7,30	19,84	3,24	5,6	0,00	0,0
2011-10-09 11:00	141	34	100	5,2	20,13	0,21	13,8	1004,51	-0,21	-8,27	19,84	3,94	7,5	0,00	0,0
2011-10-09 11:30	107	34	100	3,7	20,13	0,51	13,8	1004,51	0,09	-4,89	19,84	4,24	6,8	0,00	0,0
2011-10-09 12:00	135	34	100	3,5	20,03	0,92	13,8	1003,51	0,49	-3,23	19,74	4,64	7,5	0,00	0,0
2011-10-09 12:30	140	34	100	3,0	19,93	1,22	13,8	1003,51	0,79	-1,71	19,64	4,95	6,4	0,00	0,0
2011-10-09 13:00	151	34	92	5,4	19,83	1,62	13,8	1003,51	-0,00	-7,13	19,54	4,67	7,5	0,00	0,0
2011-10-09 13:30	160	34	85	4,3	19,83	1,92	13,8	1002,51	-0,83	-4,41	19,54	4,42	8,7	0,00	0,0
2011-10-09 14:00	137	34	84	4,9	19,73	1,92	13,8	1001,51	-1,00	-5,50	19,44	4,34	8,5	0,00	0,0
2011-10-09 14:30	134	34	97	5,6	19,83	0,92	13,8	1000,51	0,06	-8,03	19,54	4,39	8,5	0,00	0,0

Datum	Vindrikt °	Fukt inne Rh%	Fukt ute Rh%	Vindhast m/s	Temp in °C	Temp ute °C	Nb. Mån mm	Tryck Mbar	Daggp °C	Kyleffekt °C	Vix inne °C	Vix ute °C	Vindby m/s	Korr lufttryck	Nederb./dygn mm
2011-10-09 15:00	148	34	100	5,2	19,83	0,51	13,8	999,51	0,09	-7,89	19,54	4,24	8,3	0,00	0,0
2011-10-09 15:30	150	34	100	4,1	19,93	0,51	13,8	998,51	0,09	-6,09	19,64	4,24	8,3	0,00	0,0
2011-10-09 16:00	132	34	100	6,2	19,83	0,41	13,8	997,50	-0,01	-9,32	19,54	4,14	7,7	0,00	0,0
2011-10-09 16:30	142	34	100	7,1	19,83	0,41	13,8	997,50	-0,01	-10,67	19,54	4,14	9,4	0,00	0,0
2011-10-09 17:00	139	34	100	6,2	19,83	0,51	13,8	996,50	0,09	-9,19	19,54	4,24	8,3	0,00	0,0
2011-10-09 17:30	147	34	100	5,0	19,73	0,51	13,8	996,50	0,09	-7,89	19,44	4,24	8,5	0,00	0,0
2011-10-09 18:00	148	34	100	7,7	19,63	0,41	13,8	995,50	-0,01	-11,85	19,34	4,14	8,1	0,00	0,0
2011-10-09 18:30	196	34	100	4,9	19,63	0,41	13,8	994,50	-0,01	-7,36	19,34	4,14	9,0	0,00	0,0
2011-10-09 19:00	150	34	100	4,1	19,53	0,61	13,8	994,50	0,19	-5,97	19,23	4,34	7,9	0,00	0,0
2011-10-09 19:30	155	34	100	2,8	19,53	0,61	13,8	994,50	0,19	-2,36	19,23	4,34	6,9	0,00	0,0
2011-10-09 20:00	188	34	100	5,4	19,53	0,72	13,8	994,50	0,29	-8,28	19,23	4,44	6,8	0,00	0,0
2011-10-09 20:30	158	34	100	0,0	19,43	0,82	13,8	993,50	0,39	0,82	19,13	4,54	5,0	0,00	0,0
2011-10-09 21:00	166	34	100	3,9	19,43	0,92	13,8	993,50	0,49	-4,42	19,13	4,64	5,0	0,00	0,0
2011-10-09 21:30	150	34	100	3,5	19,43	1,02	15,6	993,50	0,59	-3,11	19,13	4,75	6,0	1,80	1,8
2011-10-09 22:00	152	34	100	1,8	19,43	1,12	16,8	993,50	0,69	1,12	19,13	4,85	4,7	3,00	3,0
2011-10-09 22:30	138	34	100	2,0	19,43	1,12	19,2	993,50	0,69	1,12	19,13	4,85	4,7	3,60	5,4
2011-10-09 23:00	143	34	100	2,6	19,53	1,12	19,2	992,50	0,69	-0,63	19,23	4,85	4,1	2,40	5,4
2011-10-09 23:30	186	34	100	1,6	19,53	1,22	20,4	993,50	0,79	1,22	19,23	4,95	4,3	1,20	6,6
2011-10-10 00:00	150	34	100	1,4	19,63	1,22	20,4	993,50	0,79	1,22	19,34	4,95	3,5	1,20	0,0
2011-10-10 00:30	146	34	100	1,2	19,63	1,22	20,4	992,50	0,79	1,22	19,34	4,95	4,5	0,00	0,0
2011-10-10 01:00	147	34	100	0,0	19,63	1,32	21,6	992,50	0,89	1,32	19,34	5,05	3,5	1,20	1,2
2011-10-10 01:30	174	34	100	0,0	19,63	1,32	22,2	992,50	0,89	1,32	19,34	5,05	3,3	1,80	1,8
2011-10-10 02:00	167	34	100	0,0	19,63	1,32	22,2	992,50	0,89	1,32	19,34	5,05	1,8	0,60	1,8
2011-10-10 02:30	156	34	100	0,0	19,53	1,12	22,2	992,50	0,69	1,12	19,23	4,85	1,6	0,00	1,8
2011-10-10 03:00	147	34	100	0,0	19,53	1,02	22,2	992,50	0,59	1,02	19,23	4,75	1,6	0,00	1,8
2011-10-10 03:30	122	34	100	0,0	19,63	0,82	22,2	992,50	0,39	0,82	19,34	4,54	1,4	0,00	1,8
2011-10-10 04:00	117	34	100	0,0	19,63	0,92	22,2	992,50	0,49	0,92	19,34	4,64	1,2	0,00	1,8
2011-10-10 04:30	123	34	100	0,0	19,73	0,92	22,2	992,50	0,49	0,92	19,44	4,64	1,8	0,00	1,8
2011-10-10 05:00	128	34	100	0,0	19,73	0,92	22,2	992,50	0,49	0,92	19,44	4,64	1,8	0,00	1,8
2011-10-10 05:30	134	34	100	0,0	19,83	0,92	22,2	992,50	0,49	0,92	19,54	4,64	1,6	0,00	1,8
2011-10-10 06:00	117	34	100	0,0	19,83	0,92	23,4	992,50	0,49	0,92	19,54	4,64	1,2	1,20	3,0
2011-10-10 06:30	117	34	100	0,0	19,83	1,02	23,4	992,50	0,59	1,02	19,54	4,75	1,4	1,20	3,0
2011-10-10 07:00	116	34	100	0,0	19,93	1,12	23,4	992,50	0,69	1,12	19,64	4,85	0,0	0,00	3,0
2011-10-10 07:30	92	34	100	0,0	19,93	1,12	23,4	991,50	0,69	1,12	19,64	4,85	1,8	0,00	3,0
2011-10-10 08:00	120	34	100	0,0	19,93	1,22	23,4	991,50	0,79	1,22	19,64	4,95	2,2	0,00	3,0
2011-10-10 08:30	106	34	100	0,0	19,93	1,22	23,4	991,50	0,79	1,22	19,64	4,95	2,4	0,00	3,0
2011-10-10 09:00	104	34	100	0,0	19,83	1,32	23,4	991,50	0,89	1,32	19,54	5,05	0,0	0,00	3,0
2011-10-10 09:30	150	34	100	1,6	19,83	1,52	23,4	991,50	1,09	1,52	19,54	5,25	2,0	0,00	3,0
2011-10-10 10:00	108	34	100	0,0	19,83	1,72	23,4	991,50	1,29	1,72	19,54	5,45	1,8	0,00	3,0
2011-10-10 10:30	119	34	100	0,0	19,83	2,12	24,6	991,50	1,69	2,12	19,54	5,85	1,6	1,20	4,2
2011-10-10 11:00	98	34	100	0,0	19,83	2,72	24,6	991,50	2,29	2,72	19,54	6,45	1,8	1,20	4,2
2011-10-10 11:30	156	34	100	1,8	19,83	3,52	24,6	990,50	3,09	3,52	19,54	7,25	3,3	0,00	4,2
2011-10-10 12:00	126	34	100	1,2	19,93	4,02	25,8	990,50	3,59	4,02	19,64	7,75	3,0	1,20	5,4
2011-10-10 12:30	153	34	100	1,2	19,93	4,72	26,4	990,50	4,28	4,72	19,64	8,45	2,2	1,80	6,0
2011-10-10 13:00	184	34	100	0,0	19,83	4,72	26,4	990,50	4,28	4,72	19,54	8,45	2,6	0,60	6,0
2011-10-10 13:30	158	34	100	0,0	19,83	5,02	26,4	989,50	4,58	5,02	19,54	8,75	1,4	0,00	6,0

Datum	Vindrikt °	Fukt inne Rh%	Fukt ute Rh%	Vindhast m/s	Temp in °C	Temp ute °C	Nb. Mån mm	Tryck Mbar	Dagpp °C	Kyleffekt °C	Vix inne °C	Vix ute °C	Vindby m/s	Korr lufttryck	Nederb./dygn mm
2011-10-10 14:00	135	34	100	1,4	19,73	5,32	26,4	989,50	4,88	5,32	19,44	9,05	2,6	0,00	6,0
2011-10-10 14:30	148	34	97	2,0	19,73	6,02	26,4	989,50	5,13	6,02	19,44	9,49	2,2	0,00	6,0
2011-10-10 15:00	147	34	87	0,0	19,63	6,52	26,4	989,50	4,01	6,52	19,34	9,18	3,3	0,00	6,0
2011-10-10 15:30	137	34	84	1,2	19,53	6,32	26,4	989,50	3,30	6,32	19,23	8,75	3,1	0,00	6,0
2011-10-10 16:00	153	34	85	0,0	19,43	6,12	26,4	989,50	3,28	6,12	19,13	8,62	2,4	0,00	6,0
2011-10-10 16:30	149	34	86	0,0	19,43	5,92	26,4	988,50	3,25	5,92	19,13	8,50	0,0	0,00	6,0
2011-10-10 17:00	152	34	95	0,0	19,33	5,42	26,4	988,50	4,22	5,42	19,03	8,72	0,0	0,00	6,0
2011-10-10 17:30	155	34	99	0,0	19,33	5,02	26,4	988,50	4,43	5,02	19,03	8,66	0,0	0,00	6,0
2011-10-10 18:00	155	34	97	0,0	19,23	4,62	27,6	988,50	3,74	4,62	18,93	8,09	3,9	1,20	7,2
2011-10-10 18:30	153	34	99	0,0	19,23	3,72	27,6	988,50	3,14	3,72	18,93	7,36	0,0	1,20	7,2
2011-10-10 19:00	155	35	100	0,0	19,23	3,32	27,6	988,50	2,89	3,32	18,98	7,05	0,0	0,00	7,2
2011-10-10 19:30	19	35	99	0,0	19,33	3,52	27,6	988,50	2,94	3,52	19,08	7,16	0,0	0,00	7,2
2011-10-10 20:00	18	35	100	0,0	19,43	3,12	27,6	988,50	2,69	3,12	19,18	6,85	0,0	0,00	7,2
2011-10-10 20:30	330	35	100	0,0	19,53	3,42	27,6	988,50	2,99	3,42	19,28	7,15	1,2	0,00	7,2
2011-10-10 21:00	330	34	99	0,0	19,53	3,32	28,8	988,50	2,74	3,32	19,23	6,96	4,9	1,20	8,4
2011-10-10 21:30	334	34	98	0,0	19,63	3,12	28,8	988,50	2,39	3,12	19,34	6,67	1,2	1,20	8,4
2011-10-10 22:00	327	34	98	1,2	19,63	3,02	28,8	988,50	2,30	3,02	19,34	6,57	1,8	0,00	8,4
2011-10-10 22:30	336	34	98	0,0	19,63	2,92	28,8	988,50	2,20	2,92	19,34	6,47	1,6	0,00	8,4
2011-10-10 23:00	323	34	98	0,0	19,53	2,72	28,8	988,50	2,00	2,72	19,23	6,27	1,2	0,00	8,4
2011-10-10 23:30	290	34	99	0,0	19,53	2,32	28,8	988,50	1,74	2,32	19,23	5,96	1,2	0,00	8,4
2011-10-11 00:00	287	34	99	0,0	19,53	2,02	28,8	988,50	1,45	2,02	19,23	5,66	0,0	0,00	0,0
2011-10-11 00:30	325	34	99	0,0	19,53	1,72	28,8	988,50	1,15	1,72	19,23	5,36	0,0	0,00	0,0
2011-10-11 01:00	341	34	99	0,0	19,63	1,72	28,8	988,50	1,15	1,72	19,34	5,36	0,0	0,00	0,0
2011-10-11 01:30	343	34	100	1,4	19,73	1,82	28,8	988,50	1,39	1,82	19,44	5,55	2,2	0,00	0,0
2011-10-11 02:00	244	34	100	0,0	19,73	2,12	28,8	988,50	1,69	2,12	19,44	5,85	1,4	0,00	0,0
2011-10-11 02:30	281	34	100	0,0	19,73	2,32	28,8	988,50	1,89	2,32	19,44	6,05	1,8	0,00	0,0
2011-10-11 03:00	285	34	100	0,0	19,83	2,42	28,8	988,50	1,99	2,42	19,54	6,15	2,0	0,00	0,0
2011-10-11 03:30	343	34	99	0,0	19,83	2,52	28,8	988,50	1,94	2,52	19,54	6,16	2,6	0,00	0,0
2011-10-11 04:00	324	34	99	0,0	19,83	2,52	28,8	989,50	1,94	2,52	19,54	6,16	2,4	0,00	0,0
2011-10-11 04:30	318	34	98	0,0	19,73	2,42	28,8	989,50	1,70	2,42	19,44	5,97	2,6	0,00	0,0
2011-10-11 05:00	331	34	96	0,0	19,73	2,22	28,8	989,50	1,20	2,22	19,44	5,60	2,8	0,00	0,0
2011-10-11 05:30	320	34	96	0,0	19,73	1,92	28,8	989,50	0,90	1,92	19,44	5,30	2,2	0,00	0,0
2011-10-11 06:00	286	34	92	1,2	19,63	1,62	28,8	989,50	-0,00	1,62	19,34	4,67	3,3	0,00	0,0
2011-10-11 06:30	315	34	93	0,0	19,63	1,22	28,8	989,50	-0,24	1,22	19,34	4,35	2,6	0,00	0,0
2011-10-11 07:00	336	34	96	0,0	19,63	1,02	28,8	989,50	0,01	1,02	19,34	4,40	1,2	0,00	0,0
2011-10-11 07:30	332	34	97	0,0	19,63	0,82	28,8	989,50	-0,04	0,82	19,34	4,29	1,2	0,00	0,0
2011-10-11 08:00	288	34	98	0,0	19,63	0,72	28,8	989,50	0,01	0,72	19,34	4,27	2,2	0,00	0,0
2011-10-11 08:30	331	34	98	0,0	19,73	0,61	28,8	989,50	-0,09	0,61	19,44	4,17	2,2	0,00	0,0
2011-10-11 09:00	329	34	98	0,0	19,73	1,12	28,8	989,50	0,40	1,12	19,44	4,67	2,4	0,00	0,0
2011-10-11 09:30	296	34	96	0,0	19,83	1,12	28,8	989,50	0,11	1,12	19,54	4,50	1,6	0,00	0,0
2011-10-11 10:00	294	34	95	0,0	19,83	1,82	28,8	989,50	0,66	1,82	19,54	5,12	1,4	0,00	0,0
2011-10-11 10:30	326	34	89	1,8	19,83	2,52	28,8	989,50	0,41	2,52	19,54	5,33	3,1	0,00	0,0
2011-10-11 11:00	319	34	87	2,4	19,83	2,72	28,8	989,50	0,29	1,06	19,54	5,37	3,7	0,00	0,0
2011-10-11 11:30	333	34	83	1,6	19,83	3,22	28,8	989,50	0,10	3,22	19,34	5,57	3,7	0,00	0,0
2011-10-11 12:00	318	34	81	0,0	19,53	3,42	28,8	989,50	-0,05	3,42	19,23	5,62	3,5	0,00	0,0
2011-10-11 12:30	295	34	82	1,2	19,43	3,62	28,8	989,50	0,32	3,62	19,13	5,89	3,3	0,00	0,0

Datum	Vindrikt	Fukt inne	Fukt ute	Vindhast	Temp in	Temp ute	Nb. Mån	Tryck	Dagpp	Kyleffekt	Vix inne	Vix ute	Vindby	Korr lufttryck	Nederb./dygn
	°	Rh%	Rh%	m/s	°C	°C	mm	Mbar	°C	°C	°C	°C	m/s		mm
2011-10-11 13:00	338	34	78	3,1	19,33	3,72	28,8	989,50	-0,30	1,03	19,03	5,70	4,7	0,00	0,0
2011-10-11 13:30	331	34	78	1,6	19,23	4,02	28,8	989,50	-0,01	4,02	18,93	6,00	4,1	0,00	0,0
2011-10-11 14:00	329	34	76	2,0	19,13	4,02	28,8	990,50	-0,38	4,02	18,83	5,86	4,7	0,00	0,0
2011-10-11 14:30	318	34	72	2,8	19,03	4,02	28,8	990,50	-1,15	1,35	18,73	5,59	4,5	0,00	0,0
2011-10-11 15:00	307	34	72	2,6	19,03	3,92	28,8	989,50	-1,25	2,32	18,73	5,49	4,5	0,00	0,0
2011-10-11 15:30	329	34	71	3,5	19,13	4,32	28,8	989,50	-1,07	0,62	18,83	5,83	4,9	0,00	0,0
2011-10-11 16:00	326	34	73	2,4	19,23	4,12	28,8	990,50	-0,86	2,54	18,93	5,76	4,1	0,00	0,0
2011-10-11 16:30	280	34	75	2,0	19,23	3,62	28,8	990,50	-0,96	3,62	18,93	5,39	5,2	0,00	0,0
2011-10-11 17:00	320	34	76	2,6	19,33	3,02	28,8	990,50	-1,35	1,37	19,03	4,86	5,2	0,00	0,0
2011-10-11 17:30	332	34	79	1,2	19,33	2,62	28,8	990,50	-1,19	2,62	19,03	4,67	4,1	0,00	0,0
2011-10-11 18:00	335	34	82	1,2	19,43	2,12	28,8	990,50	-1,14	2,12	19,13	4,39	2,8	0,00	0,0
2011-10-11 18:30	316	34	84	0,0	19,43	1,62	28,8	990,50	-1,29	1,62	19,13	4,04	2,2	0,00	0,0
2011-10-11 19:00	330	34	89	0,0	19,43	1,42	28,8	990,50	-0,67	1,42	19,13	4,23	2,0	0,00	0,0
2011-10-11 19:30	328	34	90	0,0	19,33	1,22	28,8	990,50	-0,71	1,22	19,03	4,11	1,8	0,00	0,0
2011-10-11 20:00	334	34	90	0,0	19,33	1,12	28,8	990,50	-0,81	1,12	19,03	4,01	0,0	0,00	0,0
2011-10-11 20:30	334	34	91	0,0	19,33	1,22	30,0	990,50	-0,55	1,22	19,03	4,19	0,0	1,20	1,2
2011-10-11 21:00	265	34	91	0,0	19,33	1,12	30,0	990,50	-0,65	1,12	19,03	4,09	1,2	1,20	1,2
2011-10-11 21:30	301	34	93	0,0	19,33	1,02	30,0	990,50	-0,44	1,02	19,03	4,15	1,4	0,00	1,2
2011-10-11 22:00	270	34	93	0,0	19,33	1,02	30,0	990,50	-0,44	1,02	19,03	4,15	1,6	0,00	1,2
2011-10-11 22:30	275	34	93	0,0	19,33	1,02	30,0	990,50	-0,44	1,02	19,03	4,15	0,0	0,00	1,2
2011-10-11 23:00	273	34	93	0,0	19,33	1,02	30,0	990,50	-0,44	1,02	19,03	4,15	0,0	0,00	1,2
2011-10-11 23:30	274	34	94	0,0	19,33	1,02	30,0	990,50	-0,29	1,02	19,03	4,23	0,0	0,00	1,2
2011-10-12 00:00	284	34	96	0,0	19,33	1,22	30,0	990,50	0,21	1,22	19,03	4,60	0,0	0,00	0,0
2011-10-12 00:30	278	34	96	0,0	19,43	1,42	30,0	991,50	0,41	1,42	19,13	4,80	0,0	0,00	0,0
2011-10-12 01:00	300	34	96	0,0	19,43	1,62	30,0	990,50	0,61	1,62	19,13	5,00	2,0	0,00	0,0
2011-10-12 01:30	254	34	97	0,0	19,53	1,92	30,0	991,50	1,05	1,92	19,23	5,39	2,2	0,00	0,0
2011-10-12 02:00	299	33	98	0,0	19,53	2,02	30,0	991,50	1,30	2,02	19,20	5,57	2,0	0,00	0,0
2011-10-12 02:30	335	33	97	0,0	19,63	2,32	30,0	991,50	1,45	2,32	19,30	5,79	2,6	0,00	0,0
2011-10-12 03:00	234	33	96	1,4	19,63	2,32	30,0	991,50	1,30	2,32	19,30	5,70	2,8	0,00	0,0
2011-10-12 03:30	316	33	96	1,6	19,63	2,32	30,0	991,50	1,30	2,32	19,30	5,70	2,6	0,00	0,0
2011-10-12 04:00	317	33	97	1,2	19,53	2,42	30,0	991,50	1,55	2,42	19,20	5,89	3,3	0,00	0,0
2011-10-12 04:30	322	34	97	1,6	19,53	2,62	30,0	991,50	1,75	2,62	19,23	6,09	3,3	0,00	0,0
2011-10-12 05:00	288	34	98	1,4	19,43	2,62	30,0	991,50	1,90	2,62	19,13	6,17	3,3	0,00	0,0
2011-10-12 05:30	343	34	98	2,2	19,43	2,72	30,0	992,50	2,00	2,72	19,13	6,27	3,1	0,00	0,0
2011-10-12 06:00	317	34	99	2,0	19,43	2,72	30,0	992,50	2,14	2,72	19,13	6,36	3,3	0,00	0,0
2011-10-12 06:30	339	34	100	0,0	19,43	2,62	30,0	993,50	2,19	2,62	19,13	6,35	2,8	0,00	0,0
2011-10-12 07:00	325	34	100	1,2	19,43	2,52	30,0	993,50	2,09	2,52	19,13	6,25	2,0	0,00	0,0
2011-10-12 07:30	351	34	99	1,2	19,53	2,32	30,0	994,50	1,74	2,32	19,23	5,96	3,9	0,00	0,0
2011-10-12 08:00	336	33	92	0,0	19,53	2,22	30,0	995,50	0,59	2,22	19,20	5,27	4,1	0,00	0,0
2011-10-12 08:30	18	33	90	1,4	19,53	2,32	30,0	996,50	0,38	2,32	19,20	5,21	4,1	0,00	0,0
2011-10-12 09:00	6	34	89	0,0	19,53	2,32	30,0	996,50	0,22	2,32	19,23	5,13	3,9	0,00	0,0
2011-10-12 09:30	26	34	84	1,8	19,63	2,82	30,0	997,50	-0,12	2,82	19,34	5,24	5,4	0,00	0,0
2011-10-12 10:00	12	34	79	4,3	19,63	3,12	30,0	998,51	-0,70	-2,96	19,34	5,18	5,0	0,00	0,0
2011-10-12 10:30	356	34	76	3,0	19,73	3,72	30,0	999,51	-0,67	1,03	19,44	5,56	5,8	0,00	0,0
2011-10-12 11:00	307	34	73	1,6	19,73	4,32	30,0	1000,51	-0,67	4,32	19,44	5,96	5,8	0,00	0,0
2011-10-12 11:30	6	34	70	2,4	19,63	4,82	30,0	1000,51	-0,79	3,27	19,34	6,26	6,4	0,00	0,0

Datum	Vindrikt °	Fukt inne Rh%	Fukt ute Rh%	Vindhast m/s	Temp in °C	Temp ute °C	Nb. Mån mm	Tryck Mbar	Dagpp °C	Kyleffekt °C	Vix inne °C	Vix ute °C	Vindby m/s	Korr lufttryck	Nederb./dygn mm
2011-10-12 12:00	2	34	66	3,9	19,63	5,42	30,0	1001,51	-1,06	0,83	19,34	6,61	6,0	0,00	0,0
2011-10-12 12:30	325	34	66	2,4	19,53	5,82	30,0	1001,51	-0,68	4,33	19,23	7,01	6,9	0,00	0,0
2011-10-12 13:00	3	34	65	5,2	19,43	5,82	30,0	1002,51	-0,90	-1,21	19,13	6,95	8,3	0,00	0,0
2011-10-12 13:30	345	34	64	3,7	19,33	6,12	30,0	1003,51	-0,84	1,65	19,03	7,19	7,3	0,00	0,0
2011-10-12 14:00	304	34	66	3,7	19,33	6,02	30,0	1003,51	-0,49	1,53	19,03	7,21	7,5	0,00	0,0
2011-10-12 14:30	312	34	69	2,6	19,23	5,82	30,0	1004,51	-0,04	4,33	18,93	7,20	7,7	0,00	0,0
2011-10-12 15:00	302	34	68	2,4	19,13	5,92	30,0	1004,51	-0,16	4,44	18,83	7,23	6,9	0,00	0,0
2011-10-12 15:30	340	34	67	3,7	19,13	5,92	30,0	1005,51	-0,37	1,42	18,83	7,17	8,3	0,00	0,0
2011-10-12 16:00	333	34	69	5,2	19,03	5,82	30,0	1005,51	-0,04	-1,21	18,73	7,20	7,1	0,00	0,0
2011-10-12 16:30	311	34	70	3,1	19,03	5,52	30,0	1006,51	-0,12	2,99	18,73	6,96	6,9	0,00	0,0
2011-10-12 17:00	24	34	71	1,8	19,03	5,12	30,0	1007,51	-0,30	5,12	18,73	6,63	6,8	0,00	0,0
2011-10-12 17:30	339	34	71	1,4	19,03	4,92	30,0	1007,51	-0,49	4,92	18,73	6,43	6,4	0,00	0,0
2011-10-12 18:00	351	34	72	3,1	19,03	4,22	30,0	1008,51	-0,96	1,57	18,73	5,79	7,9	0,00	0,0
2011-10-12 18:30	5	34	73	1,8	19,03	3,82	30,0	1009,51	-1,15	3,82	18,73	5,46	6,9	0,00	0,0
2011-10-12 19:00	356	34	72	3,3	18,93	3,52	30,0	1009,51	-1,63	-0,29	18,63	5,09	10,0	0,00	0,0
2011-10-12 19:30	341	34	73	3,3	19,03	3,22	30,0	1010,51	-1,73	-0,63	18,73	4,86	8,3	0,00	0,0
2011-10-12 20:00	5	34	72	2,6	19,13	3,02	30,0	1011,51	-2,11	1,37	18,83	4,59	7,5	0,00	0,0
2011-10-12 20:30	327	34	71	3,0	19,33	2,62	30,0	1011,51	-2,69	-0,18	19,03	4,12	6,0	0,00	0,0
2011-10-12 21:00	310	34	74	2,0	19,43	2,42	30,0	1012,51	-2,30	2,42	19,13	4,13	4,9	0,00	0,0
2011-10-12 21:30	338	34	77	2,0	19,43	2,12	30,0	1012,51	-2,03	2,12	19,13	4,03	4,3	0,00	0,0
2011-10-12 22:00	339	34	79	0,0	19,33	1,62	30,0	1013,51	-2,16	1,62	19,03	3,67	3,3	0,00	0,0
2011-10-12 22:30	26	34	77	1,6	19,33	1,72	30,0	1013,51	-2,42	1,72	19,03	3,63	4,3	0,00	0,0
2011-10-12 23:00	14	34	77	1,8	19,23	1,72	30,0	1014,51	-2,42	1,72	18,93	3,63	4,1	0,00	0,0
2011-10-12 23:30	2	34	75	0,0	19,13	1,52	30,0	1014,51	-2,98	1,52	18,83	3,29	5,4	0,00	0,0
2011-10-13 00:00	330	34	79	0,0	19,13	0,82	30,0	1015,51	-2,93	0,82	18,83	2,87	2,2	0,00	0,0
2011-10-13 00:30	334	34	85	1,2	19,33	0,92	30,0	1015,51	-1,81	0,92	19,03	3,42	2,6	0,00	0,0
2011-10-13 01:00	315	34	85	2,0	19,43	0,72	30,0	1016,51	-2,00	0,72	19,13	3,22	3,5	0,00	0,0
2011-10-13 01:30	342	33	84	1,4	19,53	0,72	30,0	1016,51	-2,17	0,72	19,20	3,14	3,5	0,00	0,0
2011-10-13 02:00	16	33	87	1,2	19,63	0,51	30,0	1017,52	-1,87	0,51	19,30	3,17	2,8	0,00	0,0
2011-10-13 02:30	11	33	86	0,0	19,73	0,01	30,0	1017,52	-2,53	0,01	19,40	2,59	1,6	0,00	0,0
2011-10-13 03:00	340	33	86	0,0	19,63	-0,19	30,0	1017,52	-2,72	-0,19	19,30	2,39	1,4	0,00	0,0
2011-10-13 03:30	321	33	88	1,2	19,63	-0,29	30,0	1017,52	-2,50	-0,29	19,30	2,45	2,0	0,00	0,0
2011-10-13 04:00	298	34	88	1,4	19,53	0,11	30,0	1018,52	-2,11	0,11	19,23	2,85	2,8	0,00	0,0
2011-10-13 04:30	8	34	88	1,2	19,43	0,01	30,0	1018,52	-2,20	0,01	19,13	2,75	2,4	0,00	0,0
2011-10-13 05:00	315	34	86	1,6	19,43	0,31	30,0	1018,52	-2,23	0,31	19,13	2,89	3,7	0,00	0,0
2011-10-13 05:30	327	34	84	1,8	19,43	0,21	30,0	1019,52	-2,66	0,21	19,13	2,64	3,5	0,00	0,0
2011-10-13 06:00	37	34	86	0,0	19,53	-0,39	30,0	1019,52	-2,92	-0,39	19,23	2,19	2,4	0,00	0,0
2011-10-13 06:30	106	33	89	0,0	19,53	-0,89	30,0	1019,52	-2,93	-0,89	19,20	1,93	1,2	0,00	0,0
2011-10-13 07:00	356	33	87	0,0	19,63	-0,39	30,0	1020,52	-2,76	-0,39	19,30	2,27	3,3	0,00	0,0
2011-10-13 07:30	8	33	88	0,0	19,63	-0,49	30,0	1020,52	-2,70	-0,49	19,30	2,25	2,0	0,00	0,0
2011-10-13 08:00	356	33	90	0,0	19,63	0,11	30,0	1021,52	-1,79	0,11	19,30	3,01	2,0	0,00	0,0
2011-10-13 08:30	341	33	85	2,4	19,63	1,12	30,0	1021,52	-1,61	-0,63	19,30	3,62	3,5	0,00	0,0
2011-10-13 09:00	321	33	84	0,0	19,73	1,42	30,0	1022,52	-1,49	1,42	19,40	3,84	2,6	0,00	0,0
2011-10-13 09:30	1	33	82	3,5	19,83	1,82	30,0	1023,52	-1,44	-2,21	19,50	4,09	4,1	0,00	0,0
2011-10-13 10:00	328	33	79	1,8	19,83	2,42	30,0	1023,52	-1,38	2,42	19,50	4,47	6,2	0,00	0,0
2011-10-13 10:30	351	33	79	0,0	19,73	2,42	30,0	1023,52	-1,38	2,42	19,40	4,47	2,8	0,00	0,0

Datum	Vindrikt °	Fukt inne Rh%	Fukt ute Rh%	Vindhast m/s	Temp in °C	Temp ute °C	Nb. Mån mm	Tryck Mbar	Daggp °C	Kyleffekt °C	Vix inne °C	Vix ute °C	Vindby m/s	Korr lufttryck	Nederb./dygn mm
2011-10-13 11:00	19	33	73	0,0	19,63	2,92	30,0	1023,52	-2,01	2,92	19,30	4,56	5,4	0,00	0,0
2011-10-13 11:30	356	34	70	6,2	19,53	3,12	30,0	1024,52	-2,42	-5,81	19,23	4,56	6,2	0,00	0,0
2011-10-13 12:00	323	34	68	2,4	19,43	3,92	30,0	1024,52	-2,06	2,32	19,13	5,23	6,2	0,00	0,0
2011-10-13 12:30	318	34	67	2,4	19,33	3,82	30,0	1024,52	-2,37	2,22	19,03	5,07	7,3	0,00	0,0
2011-10-13 13:00	351	34	62	2,0	19,33	3,82	30,0	1025,52	-3,46	3,82	19,03	4,76	6,9	0,00	0,0
2011-10-13 13:30	0	34	59	1,8	19,33	4,52	30,0	1025,52	-3,50	4,52	19,03	5,29	6,8	0,00	0,0
2011-10-13 14:00	24	34	62	3,7	19,33	4,02	30,0	1025,52	-3,27	-0,80	19,03	4,96	6,6	0,00	0,0
2011-10-13 14:30	356	34	61	3,5	19,43	4,82	30,0	1026,52	-2,75	1,18	19,13	5,71	6,2	0,00	0,0
2011-10-13 15:00	50	34	59	2,4	19,33	4,02	30,0	1026,52	-3,97	2,43	19,03	4,79	6,9	0,00	0,0
2011-10-13 15:30	20	34	59	3,3	19,33	4,02	30,0	1026,52	-3,97	0,28	19,03	4,79	5,8	0,00	0,0
2011-10-13 16:00	1	34	59	4,1	19,33	3,92	30,0	1027,52	-4,06	-2,00	19,03	4,69	6,2	0,00	0,0
2011-10-13 16:30	330	34	61	2,4	19,23	3,42	30,0	1027,52	-4,07	1,80	18,93	4,31	4,7	0,00	0,0
2011-10-13 17:00	336	34	64	1,4	19,23	3,22	30,0	1027,52	-3,58	3,22	18,93	4,28	5,2	0,00	0,0
2011-10-13 17:30	6	34	69	1,2	19,23	2,72	30,0	1028,52	-3,00	2,72	18,93	4,10	3,3	0,00	0,0
2011-10-13 18:00	3	34	73	1,2	19,13	2,02	30,0	1028,52	-2,88	2,02	18,83	3,66	2,0	0,00	0,0
2011-10-13 18:30	0	34	77	0,0	19,03	1,32	30,0	1028,52	-2,81	1,32	18,73	3,23	2,0	0,00	0,0
2011-10-13 19:00	356	34	79	2,4	19,03	1,22	30,0	1029,52	-2,54	-0,53	18,73	3,27	2,8	0,00	0,0
2011-10-13 19:30	6	34	80	0,0	19,13	1,12	30,0	1029,52	-2,47	1,12	18,83	3,25	3,1	0,00	0,0
2011-10-13 20:00	351	34	81	0,0	19,23	0,82	30,0	1029,52	-2,58	0,82	18,93	3,02	2,0	0,00	0,0
2011-10-13 20:30	343	34	81	1,2	19,33	0,72	30,0	1029,52	-2,68	0,72	19,03	2,92	2,2	0,00	0,0
2011-10-13 21:00	2	34	81	1,2	19,53	0,41	30,0	1030,52	-2,97	0,41	19,23	2,62	2,8	0,00	0,0
2011-10-13 21:30	4	33	82	0,0	19,53	0,51	30,0	1030,52	-2,70	0,51	19,20	2,79	2,4	0,00	0,0
2011-10-13 22:00	7	33	84	0,0	19,53	0,21	30,0	1030,52	-2,66	0,21	19,20	2,64	2,0	0,00	0,0
2011-10-13 22:30	343	34	88	2,0	19,53	0,21	30,0	1030,52	-2,01	0,21	19,23	2,95	2,4	0,00	0,0
2011-10-13 23:00	4	34	87	2,0	19,43	0,31	30,0	1030,52	-2,07	0,31	19,13	2,97	2,8	0,00	0,0
2011-10-13 23:30	356	34	87	0,0	19,33	0,11	30,0	1030,52	-2,27	0,11	19,03	2,77	2,2	0,00	0,0
2011-10-14 00:00	356	34	90	0,0	19,43	-0,99	30,0	1030,52	-2,88	-0,99	19,13	1,91	1,2	0,00	0,0
2011-10-14 00:30	3	33	93	0,0	19,53	-0,99	30,0	1030,52	-2,42	-0,99	19,20	2,15	1,6	0,00	0,0
2011-10-14 01:00	1	33	93	0,0	19,63	-1,49	30,0	1030,52	-2,91	-1,49	19,30	1,65	1,2	0,00	0,0
2011-10-14 01:30	1	33	92	0,0	19,73	-1,99	30,0	1031,52	-3,56	-1,99	19,40	1,07	0,0	0,00	0,0
2011-10-14 02:00	1	33	95	0,0	19,83	-2,49	30,0	1031,52	-3,61	-2,49	19,50	0,81	0,0	0,00	0,0
2011-10-14 02:30	1	33	100	0,0	19,83	-2,69	30,0	1031,52	-3,10	-2,69	19,50	1,04	0,0	0,00	0,0
2011-10-14 03:00	3	33	100	0,0	19,73	-2,99	30,0	1030,52	-3,40	-2,99	19,40	0,74	0,0	0,00	0,0
2011-10-14 03:30	3	33	100	0,0	19,73	-3,19	30,0	1031,52	-3,60	-3,19	19,40	0,54	0,0	0,00	0,0
2011-10-14 04:00	3	33	100	0,0	19,63	-3,39	30,0	1030,52	-3,80	-3,39	19,30	0,34	0,0	0,00	0,0
2011-10-14 04:30	3	33	100	0,0	19,63	-3,29	30,0	1030,52	-3,70	-3,29	19,30	0,44	0,0	0,00	0,0
2011-10-14 05:00	3	33	100	0,0	19,63	-2,99	30,0	1030,52	-3,40	-2,99	19,30	0,74	0,0	0,00	0,0
2011-10-14 05:30	3	33	100	0,0	19,73	-2,79	30,0	1030,52	-3,20	-2,79	19,40	0,94	0,0	0,00	0,0
2011-10-14 06:00	3	33	100	0,0	19,73	-2,69	30,0	1030,52	-3,10	-2,69	19,40	1,04	0,0	0,00	0,0
2011-10-14 06:30	3	33	100	0,0	19,83	-2,89	30,0	1030,52	-3,30	-2,89	19,50	0,84	0,0	0,00	0,0
2011-10-14 07:00	3	33	100	0,0	19,83	-2,89	30,0	1030,52	-3,30	-2,89	19,50	0,84	0,0	0,00	0,0
2011-10-14 07:30	3	33	100	0,0	19,83	-3,09	30,0	1030,52	-3,50	-3,09	19,50	0,64	0,0	0,00	0,0
2011-10-14 08:00	3	33	100	0,0	19,93	-3,19	30,0	1030,52	-3,60	-3,19	19,60	0,54	0,0	0,00	0,0
2011-10-14 08:30	3	33	100	0,0	19,83	-3,19	30,0	1030,52	-3,60	-3,19	19,50	0,54	0,0	0,00	0,0
2011-10-14 09:00	3	33	100	0,0	19,83	-2,59	30,0	1030,52	-3,00	-2,59	19,50	1,14	0,0	0,00	0,0
2011-10-14 09:30	3	33	100	0,0	19,83	-1,79	30,0	1030,52	-2,20	-1,79	19,50	1,94	0,0	0,00	0,0

Datum	Vindrikt °	Fukt inne Rh%	Fukt ute Rh%	Vindhast m/s	Temp in °C	Temp ute °C	Nb. Mån mm	Tryck Mbar	Dagpp °C	Kyleffekt °C	Vix inne °C	Vix ute °C	Vindby m/s	Korr lufttryck	Nederb./dygn mm
2011-10-14 10:00	3	33	100	0,0	19,73	-1,29	30,0	1030,52	-1,70	-1,29	19,40	2,44	0,0	0,00	0,0
2011-10-14 10:30	3	33	100	0,0	19,73	-0,89	30,0	1029,52	-1,30	-0,89	19,40	2,84	0,0	0,00	0,0
2011-10-14 11:00	30	33	100	0,0	19,73	-0,39	30,0	1029,52	-0,80	-0,39	19,40	3,34	0,0	0,00	0,0
2011-10-14 11:30	32	33	100	0,0	19,73	0,31	30,0	1029,52	-0,11	0,31	19,40	4,04	0,0	0,00	0,0
2011-10-14 12:00	34	33	100	0,0	19,73	0,92	30,0	1029,52	0,49	0,92	19,40	4,64	0,0	0,00	0,0
2011-10-14 12:30	183	33	100	0,0	19,73	1,32	30,0	1029,52	0,89	1,32	19,40	5,05	1,8	0,00	0,0
2011-10-14 13:00	191	33	100	0,0	19,73	1,62	30,0	1029,52	1,19	1,62	19,40	5,35	1,2	0,00	0,0
2011-10-14 13:30	156	33	100	1,4	19,83	2,12	30,0	1029,52	1,69	2,12	19,50	5,85	2,0	0,00	0,0
2011-10-14 14:00	159	33	100	0,0	19,83	2,72	30,0	1028,52	2,29	2,72	19,50	6,45	2,0	0,00	0,0
2011-10-14 14:30	181	33	99	0,0	19,83	3,22	30,0	1028,52	2,64	3,22	19,50	6,86	1,6	0,00	0,0
2011-10-14 15:00	125	33	91	0,0	19,73	3,22	30,0	1028,52	1,42	3,22	19,40	6,19	1,4	0,00	0,0
2011-10-14 15:30	141	33	85	0,0	19,63	3,72	30,0	1028,52	0,93	3,72	19,30	6,22	1,2	0,00	0,0
2011-10-14 16:00	151	33	79	0,0	19,63	4,12	30,0	1027,52	0,27	4,12	19,30	6,18	1,2	0,00	0,0
2011-10-14 16:30	140	33	72	0,0	19,53	4,12	30,0	1027,52	-1,06	4,12	19,20	5,69	1,4	0,00	0,0
2011-10-14 17:00	142	33	71	0,0	19,53	3,92	30,0	1027,52	-1,45	3,92	19,20	5,43	1,2	0,00	0,0
2011-10-14 17:30	120	34	76	0,0	19,53	2,32	30,0	1027,52	-2,02	2,32	19,23	4,16	0,0	0,00	0,0
2011-10-14 18:00	114	34	84	0,0	19,33	1,52	30,0	1027,52	-1,39	1,52	19,03	3,94	1,2	0,00	0,0
2011-10-14 18:30	100	34	88	0,0	19,33	0,51	30,0	1027,52	-1,71	0,51	19,03	3,25	0,0	0,00	0,0
2011-10-14 19:00	98	34	91	0,0	19,33	0,51	30,0	1027,52	-1,24	0,51	19,03	3,49	1,2	0,00	0,0
2011-10-14 19:30	75	34	92	0,0	19,43	0,21	30,0	1027,52	-1,38	0,21	19,13	3,27	1,4	0,00	0,0
2011-10-14 20:00	90	33	90	0,0	19,63	0,11	30,0	1026,52	-1,79	0,11	19,30	3,01	0,0	0,00	0,0
2011-10-14 20:30	87	33	91	0,0	19,73	-0,39	30,0	1026,52	-2,13	-0,39	19,40	2,59	0,0	0,00	0,0
2011-10-14 21:00	87	33	93	0,0	19,63	-0,59	30,0	1026,52	-2,02	-0,59	19,30	2,55	0,0	0,00	0,0
2011-10-14 21:30	88	33	92	0,0	19,53	-1,09	30,0	1026,52	-2,67	-1,09	19,20	1,97	0,0	0,00	0,0
2011-10-14 22:00	86	34	94	0,0	19,43	-1,29	30,0	1026,52	-2,57	-1,29	19,13	1,93	0,0	0,00	0,0
2011-10-14 22:30	86	34	98	0,0	19,43	-1,49	30,0	1026,52	-2,18	-1,49	19,13	2,07	0,0	0,00	0,0
2011-10-14 23:00	86	34	97	0,0	19,43	-2,09	31,2	1026,52	-2,92	-2,09	19,13	1,38	5,0	1,20	1,2
2011-10-14 23:30	338	33	99	0,0	19,73	-2,29	31,2	1026,52	-2,84	-2,29	19,40	1,36	0,0	0,00	1,2
2011-10-15 00:00	37	33	99	0,0	19,93	-2,59	31,2	1026,52	-3,14	-2,59	19,60	1,06	0,0	0,00	0,0
2011-10-15 00:30	48	33	100	0,0	19,93	-2,59	31,2	1026,52	-3,00	-2,59	19,60	1,14	0,0	0,00	0,0
2011-10-15 01:00	53	33	100	0,0	20,03	-2,39	31,2	1026,52	-2,80	-2,39	19,70	1,34	0,0	0,00	0,0
2011-10-15 01:30	54	33	100	0,0	20,03	-2,49	31,2	1026,52	-2,90	-2,49	19,70	1,24	0,0	0,00	0,0
2011-10-15 02:00	57	33	100	0,0	19,93	-2,69	31,2	1025,52	-3,10	-2,69	19,60	1,04	0,0	0,00	0,0
2011-10-15 02:30	55	33	100	0,0	19,83	-2,79	31,2	1025,52	-3,20	-2,79	19,50	0,94	0,0	0,00	0,0
2011-10-15 03:00	56	33	100	0,0	19,73	-2,89	31,2	1025,52	-3,30	-2,89	19,40	0,84	0,0	0,00	0,0
2011-10-15 03:30	57	33	100	0,0	19,73	-2,19	31,2	1025,52	-2,60	-2,19	19,40	1,54	0,0	0,00	0,0
2011-10-15 04:00	16	33	100	0,0	19,83	-1,69	31,2	1025,52	-2,10	-1,69	19,50	2,04	1,2	0,00	0,0
2011-10-15 04:30	16	33	100	0,0	19,93	-2,49	31,2	1025,52	-2,90	-2,49	19,60	1,24	0,0	0,00	0,0
2011-10-15 05:00	16	33	100	0,0	20,03	-2,79	31,2	1024,52	-3,20	-2,79	19,70	0,94	0,0	0,00	0,0
2011-10-15 05:30	16	34	100	0,0	20,13	-3,19	31,2	1024,52	-3,60	-3,19	19,84	0,54	0,0	0,00	0,0
2011-10-15 06:00	16	34	100	0,0	20,23	-3,29	31,2	1024,52	-3,70	-3,29	19,94	0,44	0,0	0,00	0,0
2011-10-15 06:30	15	34	100	0,0	20,23	-3,09	31,2	1024,52	-3,50	-3,09	19,94	0,64	0,0	0,00	0,0
2011-10-15 07:00	14	34	100	0,0	20,13	-2,59	31,2	1024,52	-3,00	-2,59	19,84	1,14	1,2	0,00	0,0
2011-10-15 07:30	15	34	100	0,0	20,13	-2,89	31,2	1023,52	-3,30	-2,89	19,84	0,84	0,0	0,00	0,0
2011-10-15 08:00	15	34	100	0,0	20,13	-3,19	31,2	1023,52	-3,60	-3,19	19,84	0,54	0,0	0,00	0,0
2011-10-15 08:30	14	34	100	0,0	20,13	-3,29	31,2	1023,52	-3,70	-3,29	19,84	0,44	0,0	0,00	0,0

Datum	Vindrikt °	Fukt inne Rh%	Fukt ute Rh%	Vindhast m/s	Temp in °C	Temp ute °C	Nb. Mån mm	Tryck Mbar	Dagpp °C	Kyleffekt °C	Vix inne °C	Vix ute °C	Vindby m/s	Korr lufttryck	Nederb./dygn mm
2011-10-15 09:00	15	34	100	0,0	20,13	-2,79	31,2	1023,52	-3,20	-2,79	19,84	0,94	0,0	0,00	0,0
2011-10-15 09:30	15	34	100	0,0	20,23	-2,19	31,2	1023,52	-2,60	-2,19	19,94	1,54	0,0	0,00	0,0
2011-10-15 10:00	14	34	100	0,0	20,13	-1,89	31,2	1023,52	-2,30	-1,89	19,84	1,84	0,0	0,00	0,0
2011-10-15 10:30	36	34	100	0,0	20,13	-0,59	31,2	1023,52	-1,00	-0,59	19,84	3,14	0,0	0,00	0,0
2011-10-15 11:00	38	34	100	0,0	20,13	-0,49	31,2	1023,52	-0,90	-0,49	19,84	3,24	0,0	0,00	0,0
2011-10-15 11:30	49	34	100	0,0	20,03	0,51	31,2	1023,52	0,09	0,51	19,74	4,24	0,0	0,00	0,0
2011-10-15 12:00	104	33	100	0,0	19,83	1,42	31,2	1022,52	0,99	1,42	19,50	5,15	1,6	0,00	0,0
2011-10-15 12:30	117	33	100	0,0	19,73	2,22	31,2	1022,52	1,79	2,22	19,40	5,95	0,0	0,00	0,0
2011-10-15 13:00	114	33	100	0,0	19,63	2,72	31,2	1022,52	2,29	2,72	19,30	6,45	0,0	0,00	0,0
2011-10-15 13:30	103	33	95	0,0	19,53	3,42	31,2	1022,52	2,24	3,42	19,20	6,72	0,0	0,00	0,0
2011-10-15 14:00	108	34	87	0,0	19,53	4,12	31,2	1022,52	1,66	4,12	19,23	6,77	0,0	0,00	0,0
2011-10-15 14:30	12	34	75	0,0	19,43	4,62	31,2	1022,52	0,01	4,62	19,13	6,40	0,0	0,00	0,0
2011-10-15 15:00	3	34	70	0,0	19,43	5,02	31,2	1022,52	-0,60	5,02	19,13	6,46	0,0	0,00	0,0
2011-10-15 15:30	3	34	67	0,0	19,33	5,42	31,2	1022,52	-0,85	5,42	19,03	6,67	0,0	0,00	0,0
2011-10-15 16:00	3	34	66	0,0	19,33	5,82	31,2	1021,52	-0,68	5,82	19,03	7,01	1,4	0,00	0,0
2011-10-15 16:30	6	34	66	0,0	19,33	5,82	31,2	1021,52	-0,68	5,82	19,03	7,01	0,0	0,00	0,0
2011-10-15 17:00	8	34	68	0,0	19,43	5,62	31,2	1021,52	-0,44	5,62	19,13	6,93	0,0	0,00	0,0
2011-10-15 17:30	8	34	76	0,0	19,43	3,82	31,2	1021,52	-0,58	3,82	19,13	5,66	0,0	0,00	0,0
2011-10-15 18:00	8	34	80	0,0	19,33	2,62	31,2	1021,52	-1,01	2,62	19,03	4,75	0,0	0,00	0,0
2011-10-15 18:30	9	34	84	0,0	19,33	1,62	31,2	1021,52	-1,29	1,62	19,03	4,04	0,0	0,00	0,0
2011-10-15 19:00	8	34	85	0,0	19,23	1,32	31,2	1021,52	-1,42	1,32	18,93	3,82	0,0	0,00	0,0
2011-10-15 19:30	9	34	87	0,0	19,13	0,92	31,2	1021,52	-1,48	0,92	18,83	3,57	0,0	0,00	0,0
2011-10-15 20:00	8	34	90	0,0	19,03	0,72	31,2	1021,52	-1,20	0,72	18,73	3,61	0,0	0,00	0,0
2011-10-15 20:30	9	34	93	0,0	19,03	0,31	31,2	1021,52	-1,13	0,31	18,73	3,45	0,0	0,00	0,0
2011-10-15 21:00	13	34	95	0,0	18,93	0,21	34,2	1021,52	-0,93	0,21	18,63	3,52	4,9	3,00	3,0
2011-10-15 21:30	19	34	97	0,0	18,93	-0,09	34,2	1021,52	-0,94	-0,09	18,63	3,39	0,0	3,00	3,0
2011-10-15 22:00	18	34	100	0,0	18,83	0,21	34,2	1021,52	-0,21	0,21	18,53	3,94	0,0	0,00	3,0
2011-10-15 22:30	21	34	100	0,0	18,83	0,21	34,2	1021,52	-0,21	0,21	18,53	3,94	0,0	0,00	3,0
2011-10-15 23:00	21	34	100	0,0	18,83	0,01	34,2	1021,52	-0,41	0,01	18,53	3,74	0,0	0,00	3,0
2011-10-15 23:30	21	34	100	0,0	18,83	0,11	34,2	1020,52	-0,31	0,11	18,53	3,84	0,0	0,00	3,0
2011-10-16 00:00	22	34	100	0,0	18,83	0,11	34,2	1020,52	-0,31	0,11	18,53	3,84	0,0	0,00	0,0
2011-10-16 00:30	21	34	100	0,0	18,83	0,72	34,2	1020,52	0,29	0,72	18,53	4,44	0,0	0,00	0,0
2011-10-16 01:00	21	34	100	0,0	18,83	1,12	34,2	1020,52	0,69	1,12	18,53	4,85	0,0	0,00	0,0
2011-10-16 01:30	21	34	100	0,0	18,93	1,02	34,2	1020,52	0,59	1,02	18,63	4,75	0,0	0,00	0,0
2011-10-16 02:00	21	34	100	0,0	18,93	0,72	34,2	1020,52	0,29	0,72	18,63	4,44	0,0	0,00	0,0
2011-10-16 02:30	22	34	100	0,0	18,93	0,61	34,2	1020,52	0,19	0,61	18,63	4,34	0,0	0,00	0,0
2011-10-16 03:00	21	34	100	0,0	19,13	-0,09	34,2	1020,52	-0,51	-0,09	18,83	3,64	0,0	0,00	0,0
2011-10-16 03:30	21	34	100	0,0	19,33	-0,09	34,2	1020,52	-0,51	-0,09	19,03	3,64	0,0	0,00	0,0
2011-10-16 04:00	22	34	100	0,0	19,53	0,01	34,2	1020,52	-0,41	0,01	19,23	3,74	0,0	0,00	0,0
2011-10-16 04:30	21	34	100	0,0	19,73	-0,09	34,2	1020,52	-0,51	-0,09	19,44	3,64	0,0	0,00	0,0
2011-10-16 05:00	21	34	100	0,0	19,83	0,01	34,2	1019,52	-0,41	0,01	19,54	3,74	0,0	0,00	0,0
2011-10-16 05:30	21	34	100	0,0	19,83	-0,19	34,2	1019,52	-0,60	-0,19	19,54	3,54	0,0	0,00	0,0
2011-10-16 06:00	21	34	100	0,0	19,83	-0,59	34,2	1019,52	-1,00	-0,59	19,54	3,14	0,0	0,00	0,0
2011-10-16 06:30	21	34	100	0,0	19,73	-0,89	34,2	1019,52	-1,30	-0,89	19,44	2,84	0,0	0,00	0,0
2011-10-16 07:00	21	34	100	0,0	19,63	-0,99	34,2	1019,52	-1,40	-0,99	19,34	2,74	0,0	0,00	0,0
2011-10-16 07:30	50	34	100	0,0	19,73	-1,29	34,2	1019,52	-1,70	-1,29	19,44	2,44	0,0	0,00	0,0

Datum	Vindrikt	Fukt inne	Fukt ute	Vindhast	Temp in	Temp ute	Nb. Mån	Tryck	Dagpp	Kyleffekt	Vix inne	Vix ute	Vindby	Korr lufttryck	Nederb./dygn
	°	Rh%	Rh%	m/s	°C	°C	mm	Mbar	°C	°C	°C	°C	m/s		mm
2011-10-16 08:00	50	34	100	0,0	19,83	-1,39	34,2	1019,52	-1,80	-1,39	19,54	2,34	0,0	0,00	0,0
2011-10-16 08:30	50	34	100	0,0	19,93	-1,39	34,2	1018,52	-1,80	-1,39	19,64	2,34	0,0	0,00	0,0
2011-10-16 09:00	49	34	100	0,0	20,03	-1,19	34,2	1018,52	-1,60	-1,19	19,74	2,54	0,0	0,00	0,0
2011-10-16 09:30	68	34	100	0,0	20,03	-0,09	34,2	1018,52	-0,51	-0,09	19,74	3,64	0,0	0,00	0,0
2011-10-16 10:00	100	34	100	0,0	19,93	0,61	34,2	1018,52	0,19	0,61	19,64	4,34	0,0	0,00	0,0
2011-10-16 10:30	87	34	100	0,0	19,93	0,72	34,2	1018,52	0,29	0,72	19,64	4,44	0,0	0,00	0,0
2011-10-16 11:00	86	34	100	0,0	19,83	1,42	34,2	1018,52	0,99	1,42	19,54	5,15	0,0	0,00	0,0
2011-10-16 11:30	89	34	100	0,0	19,73	2,42	34,2	1018,52	1,99	2,42	19,44	6,15	0,0	0,00	0,0
2011-10-16 12:00	131	34	100	1,4	19,63	3,92	34,2	1017,52	3,49	3,92	19,34	7,65	1,8	0,00	0,0
2011-10-16 12:30	112	34	99	0,0	19,53	4,32	34,2	1017,52	3,74	4,32	19,23	7,96	1,6	0,00	0,0
2011-10-16 13:00	169	34	88	0,0	19,43	6,12	34,2	1017,52	3,79	6,12	19,13	8,85	2,0	0,00	0,0
2011-10-16 13:30	152	34	60	2,4	19,43	8,02	34,2	1016,51	0,02	6,65	19,13	8,85	3,7	0,00	0,0
2011-10-16 14:00	140	34	58	1,4	19,33	8,62	34,2	1016,51	0,09	8,62	19,03	9,34	3,9	0,00	0,0
2011-10-16 14:30	123	34	57	2,0	19,33	8,72	34,2	1015,51	-0,07	8,72	19,03	9,38	3,7	0,00	0,0
2011-10-16 15:00	123	34	58	2,6	19,33	8,52	34,2	1015,51	-0,00	7,18	19,03	9,24	4,3	0,00	0,0
2011-10-16 15:30	118	34	58	3,7	19,33	8,52	34,2	1014,51	-0,00	4,45	19,03	9,24	4,1	0,00	0,0
2011-10-16 16:00	82	34	58	1,8	19,33	8,42	34,2	1014,51	-0,10	8,42	19,03	9,14	4,5	0,00	0,0
2011-10-16 16:30	126	34	61	1,6	19,33	7,52	34,2	1013,51	-0,21	7,52	19,03	8,41	3,5	0,00	0,0
2011-10-16 17:00	117	34	59	0,0	19,33	7,02	34,2	1013,51	-1,16	7,02	19,03	7,79	3,9	0,00	0,0
2011-10-16 17:30	135	34	56	1,2	19,33	6,52	34,2	1013,51	-2,37	6,52	19,03	7,13	3,0	0,00	0,0
2011-10-16 18:00	129	34	57	1,4	19,23	5,92	34,2	1013,51	-2,68	5,92	18,93	6,58	4,1	0,00	0,0
2011-10-16 18:30	112	34	60	0,0	19,23	5,02	34,2	1013,51	-2,79	5,02	18,93	5,85	3,0	0,00	0,0
2011-10-16 19:00	102	34	67	0,0	19,23	4,52	34,2	1012,51	-1,70	4,52	18,93	5,77	1,4	0,00	0,0
2011-10-16 19:30	114	34	75	0,0	19,13	4,32	34,2	1012,51	-0,28	4,32	18,83	6,10	2,6	0,00	0,0
2011-10-16 20:00	107	34	78	1,6	19,13	4,32	34,2	1012,51	0,28	4,32	18,83	6,30	3,0	0,00	0,0
2011-10-16 20:30	98	34	80	1,8	19,13	3,92	34,2	1012,51	0,26	3,92	18,83	6,05	2,8	0,00	0,0
2011-10-16 21:00	122	34	82	0,0	19,03	3,62	34,2	1012,51	0,32	3,62	18,73	5,89	3,0	0,00	0,0
2011-10-16 21:30	138	34	85	0,0	19,03	3,32	34,2	1012,51	0,54	3,32	18,73	5,82	2,0	0,00	0,0
2011-10-16 22:00	58	34	86	0,0	19,03	3,32	34,2	1012,51	0,71	3,32	18,73	5,90	1,4	0,00	0,0
2011-10-16 22:30	177	34	88	0,0	19,03	3,42	34,2	1011,51	1,14	3,42	18,73	6,15	2,0	0,00	0,0
2011-10-16 23:00	167	34	88	0,0	18,93	3,22	34,2	1011,51	0,94	3,22	18,63	5,95	1,2	0,00	0,0
2011-10-16 23:30	163	34	88	0,0	18,93	3,12	34,2	1011,51	0,84	3,12	18,63	5,85	0,0	0,00	0,0
2011-10-17 00:00	185	34	88	0,0	18,93	2,82	34,2	1011,51	0,55	2,82	18,63	5,55	0,0	0,00	0,0
2011-10-17 00:30	184	34	90	0,0	18,93	2,12	34,2	1011,51	0,18	2,12	18,63	5,01	0,0	0,00	0,0
2011-10-17 01:00	183	34	89	0,0	18,93	1,92	34,2	1011,51	-0,18	1,92	18,63	4,73	0,0	0,00	0,0
2011-10-17 01:30	337	34	86	0,0	18,93	1,82	34,2	1011,51	-0,76	1,82	18,63	4,39	0,0	0,00	0,0
2011-10-17 02:00	337	34	90	0,0	19,13	1,42	34,2	1011,51	-0,51	1,42	18,83	4,31	0,0	0,00	0,0
2011-10-17 02:30	345	34	91	0,0	19,23	0,82	34,2	1011,51	-0,95	0,82	18,93	3,79	0,0	0,00	0,0
2011-10-17 03:00	345	34	92	0,0	19,43	0,72	34,2	1011,51	-0,89	0,72	19,13	3,77	0,0	0,00	0,0
2011-10-17 03:30	345	34	95	0,0	19,53	0,72	34,2	1011,51	-0,44	0,72	19,23	4,02	0,0	0,00	0,0
2011-10-17 04:00	345	34	97	0,0	19,63	1,02	34,2	1011,51	0,16	1,02	19,34	4,49	0,0	0,00	0,0
2011-10-17 04:30	345	34	99	0,0	19,63	1,42	34,2	1011,51	0,85	1,42	19,34	5,06	0,0	0,00	0,0
2011-10-17 05:00	345	34	98	0,0	19,63	1,62	34,2	1010,51	0,90	1,62	19,34	5,17	0,0	0,00	0,0
2011-10-17 05:30	345	34	97	0,0	19,53	1,52	34,2	1010,51	0,66	1,52	19,23	4,99	0,0	0,00	0,0
2011-10-17 06:00	85	34	96	0,0	19,53	1,02	34,2	1010,51	0,01	1,02	19,23	4,40	0,0	0,00	0,0
2011-10-17 06:30	85	34	96	0,0	19,43	0,72	34,2	1009,51	-0,29	0,72	19,13	4,10	0,0	0,00	0,0

Datum	Vindrikt °	Fukt inne Rh%	Fukt ute Rh%	Vindhast m/s	Temp in °C	Temp ute °C	Nb. Mån mm	Tryck Mbar	Dagpp °C	Kyleffekt °C	Vix inne °C	Vix ute °C	Vindby m/s	Korr lufttryck	Nederb./dygn mm
2011-10-17 07:00	84	34	96	0,0	19,43	0,72	34,2	1010,51	-0,29	0,72	19,13	4,10	0,0	0,00	0,0
2011-10-17 07:30	86	34	96	0,0	19,43	0,92	34,2	1010,51	-0,09	0,92	19,13	4,30	0,0	0,00	0,0
2011-10-17 08:00	86	34	97	0,0	19,43	0,92	34,2	1010,51	0,06	0,92	19,13	4,39	0,0	0,00	0,0
2011-10-17 08:30	86	34	98	0,0	19,43	1,02	34,2	1009,51	0,30	1,02	19,13	4,57	0,0	0,00	0,0
2011-10-17 09:00	85	34	98	0,0	19,53	1,32	34,2	1009,51	0,60	1,32	19,23	4,87	0,0	0,00	0,0
2011-10-17 09:30	84	34	94	0,0	19,53	1,82	34,2	1009,51	0,50	1,82	19,23	5,03	0,0	0,00	0,0
2011-10-17 10:00	108	34	86	0,0	19,63	2,92	34,2	1009,51	0,32	2,92	19,34	5,50	1,2	0,00	0,0
2011-10-17 10:30	118	34	84	0,0	19,73	3,42	34,2	1009,51	0,47	3,42	19,44	5,84	2,2	0,00	0,0
2011-10-17 11:00	108	34	78	2,0	19,63	4,32	34,8	1008,51	0,28	4,32	19,34	6,30	12,3	0,60	0,6
2011-10-17 11:30	118	33	74	2,0	19,53	5,12	34,8	1008,51	0,30	5,12	19,20	6,83	5,6	0,60	0,6
2011-10-17 12:00	90	34	68	0,0	19,43	6,62	34,8	1008,51	0,51	6,62	19,13	7,93	4,1	0,00	0,6
2011-10-17 12:30	123	34	65	1,2	19,33	6,62	35,4	1007,51	-0,14	6,62	19,03	7,75	10,4	0,60	1,2
2011-10-17 13:00	78	34	68	0,0	19,23	6,02	35,4	1007,51	-0,06	6,02	18,93	7,33	2,6	0,60	1,2
2011-10-17 13:30	104	34	71	0,0	19,13	6,02	36,6	1007,51	0,56	6,02	18,83	7,53	6,8	1,20	2,4
2011-10-17 14:00	138	34	74	1,2	19,13	5,82	36,6	1006,51	0,97	5,82	18,83	7,53	2,0	1,20	2,4
2011-10-17 14:30	131	34	70	5,0	19,03	6,42	36,6	1006,51	0,74	-0,46	18,73	7,86	8,1	0,00	2,4
2011-10-17 15:00	143	34	72	6,8	18,93	6,22	36,6	1005,51	0,96	-2,90	18,63	7,79	7,5	0,00	2,4
2011-10-17 15:30	144	34	75	4,5	18,93	5,92	36,6	1005,51	1,26	-0,54	18,63	7,70	8,1	0,00	2,4
2011-10-17 16:00	160	34	78	5,2	18,93	5,72	36,6	1004,51	1,64	-1,34	18,63	7,71	6,9	0,00	2,4
2011-10-17 16:30	169	34	80	4,7	18,83	5,62	36,6	1004,51	1,91	-0,92	18,53	7,75	8,7	0,00	2,4
2011-10-17 17:00	162	34	82	4,5	18,83	5,52	36,6	1004,51	2,17	-1,04	18,53	7,80	9,4	0,00	2,4
2011-10-17 17:30	162	34	81	6,6	18,83	5,72	36,6	1003,51	2,18	-2,98	18,53	7,92	8,5	0,00	2,4
2011-10-17 18:00	169	34	83	5,6	18,93	5,42	36,6	1003,51	2,25	-2,27	18,63	7,77	8,1	0,00	2,4
2011-10-17 18:30	133	34	86	4,3	19,03	5,12	36,6	1003,51	2,47	-0,55	18,73	7,70	6,6	0,00	2,4
2011-10-17 19:00	162	34	89	3,5	19,13	4,82	36,6	1002,51	2,68	1,18	18,83	7,63	7,5	0,00	2,4
2011-10-17 19:30	135	34	93	6,0	19,23	5,32	36,6	1002,51	3,81	-2,95	18,93	8,45	7,7	0,00	2,4
2011-10-17 20:00	147	34	96	5,8	19,23	5,32	36,6	1002,51	4,28	-2,40	18,93	8,70	7,9	0,00	2,4
2011-10-17 20:30	169	34	98	5,2	19,13	5,22	36,6	1001,51	4,48	-1,97	18,83	8,78	8,7	0,00	2,4
2011-10-17 21:00	153	34	99	2,4	19,03	5,12	36,6	1001,51	4,53	3,59	18,73	8,76	6,4	0,00	2,4
2011-10-17 21:30	123	34	100	3,5	19,03	4,82	36,6	1001,51	4,38	1,18	18,73	8,55	5,8	0,00	2,4
2011-10-17 22:00	126	34	100	3,1	19,03	4,52	36,6	1001,51	4,08	1,90	18,73	8,25	6,2	0,00	2,4
2011-10-17 22:30	106	34	100	3,1	19,13	4,32	36,6	1000,51	3,88	1,68	18,83	8,05	6,2	0,00	2,4
2011-10-17 23:00	130	34	100	2,4	19,23	3,92	36,6	1000,51	3,49	2,32	18,93	7,65	5,6	0,00	2,4
2011-10-17 23:30	158	34	100	4,1	19,33	3,52	36,6	999,51	3,09	-2,48	19,03	7,25	4,3	0,00	2,4
2011-10-18 00:00	120	34	100	0,0	19,43	3,32	36,6	1000,51	2,89	3,32	19,13	7,05	4,1	0,00	0,0
2011-10-18 00:30	145	33	100	1,8	19,53	3,22	36,6	999,51	2,79	3,22	19,20	6,95	4,1	0,00	0,0
2011-10-18 01:00	116	33	100	2,6	19,53	3,82	36,6	998,51	3,39	2,22	19,20	7,55	6,0	0,00	0,0
2011-10-18 01:30	139	33	100	4,5	19,63	4,22	36,6	998,51	3,78	-2,65	19,30	7,95	6,2	0,00	0,0
2011-10-18 02:00	116	33	100	2,2	19,53	4,42	36,6	998,51	3,98	4,42	19,20	8,15	6,4	0,00	0,0
2011-10-18 02:30	89	33	100	0,0	19,53	4,52	36,6	997,50	4,08	4,52	19,20	8,25	3,9	0,00	0,0
2011-10-18 03:00	128	34	100	2,0	19,53	4,72	36,6	997,50	4,28	4,72	19,23	8,45	5,2	0,00	0,0
2011-10-18 03:30	107	34	100	2,4	19,43	4,52	36,6	996,50	4,08	2,96	19,13	8,25	3,5	0,00	0,0
2011-10-18 04:00	159	34	100	2,4	19,53	4,62	36,6	995,50	4,18	3,06	19,23	8,35	4,1	0,00	0,0
2011-10-18 04:30	122	34	100	3,3	19,53	5,42	36,6	994,50	4,98	1,86	19,23	9,15	7,7	0,00	0,0
2011-10-18 05:00	164	34	100	5,8	19,53	5,92	36,6	993,50	5,48	-1,63	19,23	9,65	8,5	0,00	0,0
2011-10-18 05:30	116	34	100	2,6	19,53	5,92	36,6	993,50	5,48	4,44	19,23	9,65	8,1	0,00	0,0

Datum	Vindrikt °	Fukt inne Rh%	Fukt ute Rh%	Vindhast m/s	Temp in °C	Temp ute °C	Nb. Mån mm	Tryck Mbar	Daggg °C	Kyleffekt °C	Vix inne °C	Vix ute °C	Vindby m/s	Korr lufttryck	Nederb./dygn mm
2011-10-18 06:00	111	34	100	4,1	19,53	5,62	36,6	992,50	5,18	0,05	19,23	9,35	7,5	0,00	0,0
2011-10-18 06:30	109	34	99	1,8	19,63	5,72	36,6	991,50	5,13	5,72	19,34	9,36	7,1	0,00	0,0
2011-10-18 07:00	149	34	97	5,6	19,63	6,22	36,6	990,50	5,33	-1,25	19,34	9,69	9,4	0,00	0,0
2011-10-18 07:30	124	34	95	6,0	19,63	6,52	36,6	989,50	5,31	-1,39	19,34	9,82	12,1	0,00	0,0
2011-10-18 08:00	105	34	95	4,1	19,63	6,42	36,6	988,50	5,22	1,01	19,34	9,72	11,3	0,00	0,0
2011-10-18 08:30	141	34	94	6,0	19,63	6,62	36,6	988,50	5,26	-1,26	19,34	9,84	12,8	0,00	0,0
2011-10-18 09:00	123	34	94	6,8	19,63	6,62	36,6	988,50	5,26	-2,36	19,34	9,84	10,4	0,00	0,0
2011-10-18 09:30	91	34	94	6,8	19,63	6,72	36,6	987,50	5,36	-2,23	19,34	9,94	9,6	0,00	0,0
2011-10-18 10:00	153	34	93	5,6	19,63	6,92	36,6	987,50	5,39	-0,35	19,34	10,06	10,2	0,00	0,0
2011-10-18 10:30	148	34	90	8,9	19,63	7,22	36,6	986,50	5,20	-3,42	19,34	10,11	11,9	0,00	0,0
2011-10-18 11:00	139	34	89	10,9	19,63	7,32	36,6	986,50	5,13	-4,76	19,34	10,13	11,9	0,00	0,0
2011-10-18 11:30	148	34	92	7,9	19,63	7,32	36,6	986,50	5,63	-2,35	19,34	10,37	12,5	0,00	0,0
2011-10-18 12:00	155	34	95	9,0	19,63	7,32	36,6	986,50	6,11	-3,73	19,34	10,62	10,0	0,00	0,0
2011-10-18 12:30	152	34	95	7,1	19,53	7,52	36,6	986,50	6,31	-1,15	19,23	10,82	10,9	0,00	0,0
2011-10-18 13:00	166	34	89	4,1	19,53	7,92	36,6	986,50	5,72	2,82	19,23	10,73	9,6	0,00	0,0
2011-10-18 13:30	173	34	77	6,0	19,53	8,52	36,6	986,50	4,15	1,21	19,23	10,44	9,8	0,00	0,0
2011-10-18 14:00	185	34	70	2,0	19,53	8,32	36,6	986,50	2,55	8,32	19,23	9,76	9,8	0,00	0,0
2011-10-18 14:30	156	34	66	4,9	19,43	7,82	36,6	986,50	1,22	1,81	19,13	9,01	9,8	0,00	0,0
2011-10-18 15:00	185	34	68	3,5	19,43	7,52	36,6	986,50	1,37	4,23	19,13	8,83	10,6	0,00	0,0
2011-10-18 15:30	164	34	68	4,7	19,43	7,32	36,6	985,50	1,18	1,19	19,13	8,63	7,3	0,00	0,0
2011-10-18 16:00	162	34	69	2,0	19,33	7,22	36,6	985,50	1,29	7,22	19,03	8,60	6,4	0,00	0,0
2011-10-18 16:30	151	34	71	2,6	19,33	6,82	36,6	985,50	1,33	5,39	19,03	8,33	6,6	0,00	0,0
2011-10-18 17:00	128	34	75	1,4	19,23	6,52	36,6	985,50	1,84	6,52	18,93	8,30	6,0	0,00	0,0
2011-10-18 17:30	146	34	80	2,0	19,33	6,12	36,6	984,50	2,39	6,12	19,03	8,25	3,0	0,00	0,0
2011-10-18 18:00	138	34	82	3,0	19,33	5,72	36,6	984,50	2,36	3,21	19,03	8,00	4,1	0,00	0,0
2011-10-18 18:30	155	34	89	2,2	19,43	5,42	37,8	984,50	3,27	5,42	19,13	8,23	10,6	1,20	1,2
2011-10-18 19:00	150	34	89	3,5	19,43	5,32	37,8	983,50	3,17	1,75	19,13	8,13	4,9	1,20	1,2
2011-10-18 19:30	107	34	89	1,4	19,43	4,92	37,8	983,50	2,77	4,92	19,13	7,73	4,9	0,00	1,2
2011-10-18 20:00	96	34	91	0,0	19,43	4,62	37,8	983,50	2,80	4,62	19,13	7,59	2,0	0,00	1,2
2011-10-18 20:30	117	34	94	0,0	19,43	4,32	37,8	983,50	2,98	4,32	19,13	7,54	1,8	0,00	1,2
2011-10-18 21:00	114	34	96	0,0	19,43	3,92	37,8	982,50	2,89	3,92	19,13	7,30	3,0	0,00	1,2
2011-10-18 21:30	117	34	97	1,4	19,33	3,72	37,8	982,50	2,84	3,72	19,03	7,19	1,8	0,00	1,2
2011-10-18 22:00	113	34	98	0,0	19,33	3,32	37,8	982,50	2,59	3,32	19,03	6,87	1,8	0,00	1,2
2011-10-18 22:30	105	34	98	0,0	19,23	3,12	37,8	982,50	2,39	3,12	18,93	6,67	0,0	0,00	1,2
2011-10-18 23:00	104	34	98	0,0	19,13	2,82	37,8	981,50	2,10	2,82	18,83	6,37	0,0	0,00	1,2
2011-10-18 23:30	105	34	97	0,0	19,13	2,42	37,8	981,50	1,55	2,42	18,83	5,89	0,0	0,00	1,2
2011-10-19 00:00	101	34	97	0,0	19,23	2,02	37,8	981,50	1,15	2,02	18,93	5,49	0,0	0,00	0,0
2011-10-19 00:30	103	34	96	0,0	19,33	1,32	37,8	981,50	0,31	1,32	19,03	4,70	0,0	0,00	0,0
2011-10-19 01:00	102	34	95	0,0	19,53	0,92	37,8	981,50	-0,24	0,92	19,23	4,22	0,0	0,00	0,0
2011-10-19 01:30	102	33	95	0,0	19,63	0,41	37,8	981,50	-0,73	0,41	19,30	3,72	0,0	0,00	0,0
2011-10-19 02:00	102	33	96	0,0	19,63	-0,19	37,8	980,50	-1,18	-0,19	19,30	3,20	0,0	0,00	0,0
2011-10-19 02:30	105	33	97	0,0	19,63	-0,89	37,8	980,50	-1,73	-0,89	19,30	2,58	0,0	0,00	0,0
2011-10-19 03:00	104	34	96	0,0	19,53	-1,19	37,8	980,50	-2,17	-1,19	19,23	2,20	0,0	0,00	0,0
2011-10-19 03:30	102	34	96	0,0	19,43	-1,19	37,8	980,50	-2,17	-1,19	19,13	2,20	0,0	0,00	0,0
2011-10-19 04:00	105	34	95	0,0	19,33	-1,39	37,8	980,50	-2,52	-1,39	19,03	1,92	0,0	0,00	0,0
2011-10-19 04:30	103	34	94	0,0	19,43	-1,89	37,8	980,50	-3,16	-1,89	19,13	1,33	0,0	0,00	0,0

Datum	Vindrikt °	Fukt inne Rh%	Fukt ute Rh%	Vindhast m/s	Temp in °C	Temp ute °C	Nb. Mån mm	Tryck Mbar	Dagpp °C	Kyleffekt °C	Vix inne °C	Vix ute °C	Vindby m/s	Korr lufttryck	Nederb./dygn mm
2011-10-19 05:00	114	34	95	0,0	19,53	-2,09	37,8	980,50	-3,21	-2,09	19,23	1,21	0,0	0,00	0,0
2011-10-19 05:30	127	33	96	0,0	19,63	-2,19	37,8	980,50	-3,17	-2,19	19,30	1,20	0,0	0,00	0,0
2011-10-19 06:00	128	33	98	0,0	19,73	-2,19	37,8	981,50	-2,88	-2,19	19,40	1,37	1,4	0,00	0,0
2011-10-19 06:30	152	33	99	0,0	19,83	-1,59	37,8	981,50	-2,14	-1,59	19,50	2,06	2,8	0,00	0,0
2011-10-19 07:00	157	33	99	1,4	19,73	-1,29	37,8	981,50	-1,84	-1,29	19,40	2,36	1,6	0,00	0,0
2011-10-19 07:30	148	33	100	0,0	19,73	-1,09	37,8	981,50	-1,50	-1,09	19,40	2,64	2,4	0,00	0,0
2011-10-19 08:00	160	33	100	0,0	19,73	-0,79	37,8	981,50	-1,20	-0,79	19,40	2,94	1,6	0,00	0,0
2011-10-19 08:30	133	33	100	0,0	19,63	-0,49	37,8	980,50	-0,90	-0,49	19,30	3,24	1,6	0,00	0,0
2011-10-19 09:00	159	33	100	0,0	19,63	0,11	37,8	981,50	-0,31	0,11	19,30	3,84	3,5	0,00	0,0
2011-10-19 09:30	154	33	98	1,4	19,53	0,41	37,8	981,50	-0,29	0,41	19,20	3,97	4,7	0,00	0,0
2011-10-19 10:00	185	34	97	1,2	19,53	0,72	37,8	981,50	-0,14	0,72	19,23	4,19	4,1	0,00	0,0
2011-10-19 10:30	293	34	97	0,0	19,53	0,82	37,8	982,50	-0,04	0,82	19,23	4,29	2,2	0,00	0,0
2011-10-19 11:00	228	34	98	0,0	19,53	0,61	37,8	982,50	-0,09	0,61	19,23	4,17	2,6	0,00	0,0
2011-10-19 11:30	198	33	100	2,2	19,53	0,92	37,8	982,50	0,49	0,92	19,20	4,64	3,7	0,00	0,0
2011-10-19 12:00	140	33	100	1,2	19,43	1,32	37,8	983,50	0,89	1,32	19,09	5,05	3,0	0,00	0,0
2011-10-19 12:30	184	33	100	1,2	19,43	1,72	37,8	983,50	1,29	1,72	19,09	5,45	3,1	0,00	0,0
2011-10-19 13:00	180	33	100	1,2	19,33	2,22	37,8	983,50	1,79	2,22	18,99	5,95	3,9	0,00	0,0
2011-10-19 13:30	184	33	100	2,2	19,33	2,62	37,8	984,50	2,19	2,62	18,99	6,35	3,0	0,00	0,0
2011-10-19 14:00	299	33	100	0,0	19,33	3,12	37,8	984,50	2,69	3,12	18,99	6,85	2,8	0,00	0,0
2011-10-19 14:30	286	33	100	0,0	19,43	3,42	37,8	985,50	2,99	3,42	19,09	7,15	2,0	0,00	0,0
2011-10-19 15:00	262	33	95	1,6	19,43	3,52	37,8	985,50	2,34	3,52	19,09	6,82	4,9	0,00	0,0
2011-10-19 15:30	268	33	91	2,2	19,43	3,52	37,8	985,50	1,72	3,52	19,09	6,49	3,3	0,00	0,0
2011-10-19 16:00	331	33	90	3,1	19,43	3,62	37,8	985,50	1,66	0,92	19,09	6,51	4,1	0,00	0,0
2011-10-19 16:30	324	33	89	2,0	19,43	3,52	37,8	986,50	1,40	3,52	19,09	6,33	5,2	0,00	0,0
2011-10-19 17:00	261	33	86	1,4	19,33	3,72	37,8	986,50	1,10	3,72	18,99	6,30	5,6	0,00	0,0
2011-10-19 17:30	320	33	81	3,7	19,23	3,52	37,8	986,50	0,04	-1,39	18,89	5,72	6,2	0,00	0,0
2011-10-19 18:00	275	33	81	2,0	19,23	3,02	37,8	987,50	-0,44	3,02	18,89	5,22	6,6	0,00	0,0
2011-10-19 18:30	336	33	80	2,0	19,13	3,02	37,8	987,50	-0,62	3,02	18,79	5,15	5,0	0,00	0,0
2011-10-19 19:00	279	33	81	0,0	19,13	2,82	37,8	987,50	-0,64	2,82	18,79	5,02	5,2	0,00	0,0
2011-10-19 19:30	309	33	78	1,6	19,13	2,82	37,8	988,50	-1,17	2,82	18,79	4,80	3,7	0,00	0,0
2011-10-19 20:00	297	33	76	1,4	19,03	2,42	37,8	988,50	-1,93	2,42	18,69	4,26	5,2	0,00	0,0
2011-10-19 20:30	295	33	75	0,0	18,93	2,22	37,8	988,50	-2,31	2,22	18,59	3,99	4,1	0,00	0,0
2011-10-19 21:00	274	33	77	0,0	18,83	2,22	37,8	988,50	-1,94	2,22	18,49	4,13	3,5	0,00	0,0
2011-10-19 21:30	213	33	78	0,0	18,83	1,82	37,8	988,50	-2,14	1,82	18,49	3,80	3,9	0,00	0,0
2011-10-19 22:00	186	33	80	1,4	18,83	1,92	37,8	988,50	-1,69	1,92	18,49	4,05	4,3	0,00	0,0
2011-10-19 22:30	142	33	82	0,0	18,83	1,62	37,8	988,50	-1,63	1,62	18,49	3,89	4,1	0,00	0,0
2011-10-19 23:00	191	33	83	0,0	18,93	1,82	37,8	988,50	-1,27	1,82	18,59	4,17	3,7	0,00	0,0
2011-10-19 23:30	71	33	82	0,0	19,03	2,02	37,8	989,50	-1,24	2,02	18,69	4,29	3,9	0,00	0,0
2011-10-20 00:00	313	33	84	1,2	19,13	2,42	37,8	988,50	-0,51	2,42	18,79	4,84	3,0	0,00	0,0
2011-10-20 00:30	300	33	83	2,2	19,23	2,92	37,8	988,50	-0,19	2,92	18,89	5,27	6,0	0,00	0,0
2011-10-20 01:00	298	33	85	2,0	19,23	3,02	37,8	988,50	0,25	3,02	18,89	5,52	5,4	0,00	0,0
2011-10-20 01:30	269	33	86	1,2	19,23	3,02	37,8	989,50	0,41	3,02	18,89	5,60	3,7	0,00	0,0
2011-10-20 02:00	333	33	85	0,0	19,13	2,92	37,8	989,50	0,15	2,92	18,79	5,42	2,6	0,00	0,0
2011-10-20 02:30	240	33	86	1,2	19,03	2,82	37,8	989,50	0,22	2,82	18,69	5,40	2,2	0,00	0,0
2011-10-20 03:00	351	33	88	0,0	18,93	3,02	37,8	989,50	0,74	3,02	18,59	5,75	3,3	0,00	0,0
2011-10-20 03:30	259	33	90	1,2	18,83	3,12	37,8	990,50	1,16	3,12	18,49	6,01	4,3	0,00	0,0

Datum	Vindrikt	Fukt inne	Fukt ute	Vindhast	Temp in	Temp ute	Nb. Mån	Tryck	Dagpp	Kyleffekt	Vix inne	Vix ute	Vindby	Korr lufttryck	Nederb./dygn
	°	Rh%	Rh%	m/s	°C	°C	mm	Mbar	°C	°C	°C	°C	m/s		mm
2011-10-20 04:00	318	33	94	2,0	18,93	2,72	37,8	990,50	1,40	2,72	18,59	5,94	5,4	0,00	0,0
2011-10-20 04:30	285	33	100	1,6	18,93	2,42	37,8	991,50	1,99	2,42	18,59	6,15	5,4	0,00	0,0
2011-10-20 05:00	323	33	100	2,4	19,03	2,32	37,8	991,50	1,89	0,64	18,69	6,05	3,7	0,00	0,0
2011-10-20 05:30	320	33	99	3,1	19,13	2,32	37,8	992,50	1,74	-0,51	18,79	5,96	5,0	0,00	0,0
2011-10-20 06:00	315	33	96	1,8	19,23	2,12	37,8	992,50	1,10	2,12	18,89	5,50	4,9	0,00	0,0
2011-10-20 06:30	311	33	96	2,6	19,23	2,12	37,8	992,50	1,10	0,42	18,89	5,50	4,7	0,00	0,0
2011-10-20 07:00	317	33	96	0,0	19,23	2,02	37,8	993,50	1,00	2,02	18,89	5,40	4,3	0,00	0,0
2011-10-20 07:30	327	33	93	0,0	19,23	1,92	37,8	993,50	0,45	1,92	18,89	5,05	3,3	0,00	0,0
2011-10-20 08:00	330	33	90	1,2	19,13	1,92	37,8	994,50	-0,02	1,92	18,79	4,81	4,1	0,00	0,0
2011-10-20 08:30	281	33	90	1,2	19,03	1,72	37,8	995,50	-0,22	1,72	18,69	4,61	3,1	0,00	0,0
2011-10-20 09:00	316	33	92	3,7	19,03	1,52	37,8	995,50	-0,10	-3,72	18,69	4,57	3,9	0,00	0,0
2011-10-20 09:30	330	33	92	1,2	19,03	1,42	37,8	995,50	-0,20	1,42	18,69	4,47	4,3	0,00	0,0
2011-10-20 10:00	311	33	93	1,6	19,03	1,62	37,8	996,50	0,15	1,62	18,69	4,75	4,1	0,00	0,0
2011-10-20 10:30	328	33	92	3,3	19,03	2,12	37,8	996,50	0,49	-1,87	18,69	5,17	5,4	0,00	0,0
2011-10-20 11:00	336	33	88	2,4	19,03	2,22	37,8	997,50	-0,04	0,53	18,69	4,95	5,8	0,00	0,0
2011-10-20 11:30	1	33	88	2,8	19,03	2,32	37,8	997,50	0,06	-0,51	18,69	5,05	4,9	0,00	0,0
2011-10-20 12:00	332	33	82	2,8	19,03	2,32	37,8	998,51	-0,95	-0,51	18,69	4,59	4,7	0,00	0,0
2011-10-20 12:30	301	33	81	2,8	19,03	2,72	37,8	998,51	-0,73	-0,07	18,69	4,92	6,0	0,00	0,0
2011-10-20 13:00	351	33	79	1,2	18,93	3,22	37,8	999,51	-0,60	3,22	18,59	5,28	6,9	0,00	0,0
2011-10-20 13:30	343	33	75	3,9	18,83	3,12	37,8	999,51	-1,44	-1,85	18,49	4,89	6,4	0,00	0,0
2011-10-20 14:00	318	33	76	3,3	18,73	3,12	37,8	999,51	-1,25	-0,74	18,39	4,96	7,3	0,00	0,0
2011-10-20 14:30	319	33	80	2,4	18,63	2,62	37,8	1000,51	-1,01	0,95	18,29	4,75	6,6	0,00	0,0
2011-10-20 15:00	305	33	85	2,4	18,43	2,42	37,8	1000,51	-0,34	0,74	18,09	4,92	4,9	0,00	0,0
2011-10-20 15:30	268	33	90	1,4	18,33	2,12	37,8	1000,51	0,18	2,12	17,99	5,01	4,7	0,00	0,0
2011-10-20 16:00	304	33	88	1,8	18,33	2,02	37,8	1001,51	-0,24	2,02	17,99	4,75	4,1	0,00	0,0
2011-10-20 16:30	283	33	89	1,2	18,33	2,02	37,8	1001,51	-0,08	2,02	17,99	4,83	4,3	0,00	0,0
2011-10-20 17:00	311	33	89	3,1	18,43	1,92	37,8	1001,51	-0,18	-0,94	18,09	4,73	5,2	0,00	0,0
2011-10-20 17:30	267	33	89	2,6	18,63	1,92	39,0	1001,51	-0,18	0,21	18,29	4,73	7,1	1,20	1,2
2011-10-20 18:00	320	33	87	2,2	18,73	1,92	39,0	1001,51	-0,50	1,92	18,39	4,57	5,6	1,20	1,2
2011-10-20 18:30	319	33	87	3,1	18,83	1,92	39,0	1002,51	-0,50	-0,94	18,49	4,57	4,9	0,00	1,2
2011-10-20 19:00	249	33	85	2,4	18,83	1,82	39,0	1002,51	-0,93	0,11	18,49	4,32	5,4	0,00	1,2
2011-10-20 19:30	290	33	87	1,4	18,73	1,72	39,0	1002,51	-0,70	1,72	18,39	4,37	5,2	0,00	1,2
2011-10-20 20:00	312	33	89	1,6	18,63	1,72	39,0	1003,51	-0,37	1,72	18,29	4,53	5,0	0,00	1,2
2011-10-20 20:30	331	33	89	2,4	18,43	1,72	39,0	1003,51	-0,37	0,00	18,09	4,53	5,0	0,00	1,2
2011-10-20 21:00	325	33	90	2,2	18,33	1,72	39,0	1004,51	-0,22	1,72	17,99	4,61	5,6	0,00	1,2
2011-10-20 21:30	329	33	91	1,8	18,23	1,52	39,0	1004,51	-0,26	1,52	17,89	4,49	5,8	0,00	1,2
2011-10-20 22:00	330	33	90	1,6	18,33	1,42	39,0	1004,51	-0,51	1,42	17,99	4,31	4,9	0,00	1,2
2011-10-20 22:30	331	33	89	3,9	18,43	1,52	39,0	1005,51	-0,57	-3,72	18,09	4,33	4,7	0,00	1,2
2011-10-20 23:00	330	33	87	2,8	18,63	1,52	39,0	1005,51	-0,89	-1,38	18,29	4,17	5,0	0,00	1,2
2011-10-20 23:30	303	33	88	2,4	18,73	1,42	40,2	1005,51	-0,83	-0,31	18,39	4,15	10,9	1,20	2,4
2011-10-21 00:00	289	33	89	1,2	18,73	1,42	40,2	1005,51	-0,67	1,42	18,39	4,23	6,0	1,20	0,0
2011-10-21 00:30	341	33	91	2,0	18,73	1,42	40,2	1006,51	-0,35	1,42	18,39	4,39	4,9	0,00	0,0
2011-10-21 01:00	320	33	92	1,6	18,63	1,32	40,2	1006,51	-0,30	1,32	18,29	4,37	5,6	0,00	0,0
2011-10-21 01:30	337	33	91	3,5	18,63	1,12	40,2	1006,51	-0,65	-3,00	18,29	4,09	6,4	0,00	0,0
2011-10-21 02:00	319	33	90	2,8	18,53	1,12	40,2	1006,51	-0,81	-1,82	18,19	4,01	4,3	0,00	0,0
2011-10-21 02:30	292	33	91	2,0	18,53	0,92	40,2	1006,51	-0,85	0,92	18,19	3,89	5,6	0,00	0,0

Datum	Vindrikt	Fukt inne	Fukt ute	Vindhast	Temp in	Temp ute	Nb. Mån	Tryck	Dagpp	Kyleffekt	Vix inne	Vix ute	Vindby	Korr lufttryck	Nederb./dygn
	°	Rh%	Rh%	m/s	°C	°C	mm	Mbar	°C	°C	°C	°C	m/s		mm
2011-10-21 03:00	341	33	88	0,0	18,63	0,72	40,2	1007,51	-1,52	0,72	18,29	3,45	4,9	0,00	0,0
2011-10-21 03:30	331	33	87	1,4	18,73	0,72	40,2	1007,51	-1,68	0,72	18,39	3,37	5,8	0,00	0,0
2011-10-21 04:00	340	33	87	2,0	18,93	0,61	40,2	1007,51	-1,78	0,61	18,59	3,27	4,7	0,00	0,0
2011-10-21 04:30	330	33	89	2,2	19,03	0,41	40,2	1007,51	-1,65	0,41	18,69	3,23	3,0	0,00	0,0
2011-10-21 05:00	338	33	89	3,0	19,03	0,41	40,2	1007,51	-1,65	-2,58	18,69	3,23	4,1	0,00	0,0
2011-10-21 05:30	307	33	89	0,0	19,03	0,31	40,2	1007,51	-1,75	0,31	18,69	3,13	4,1	0,00	0,0
2011-10-21 06:00	325	33	92	0,0	18,93	-0,09	40,2	1008,51	-1,68	-0,09	18,59	2,97	3,3	0,00	0,0
2011-10-21 06:30	15	33	93	0,0	18,93	-0,09	40,2	1008,51	-1,53	-0,09	18,59	3,05	1,6	0,00	0,0
2011-10-21 07:00	248	33	93	0,0	18,93	-0,19	40,2	1008,51	-1,63	-0,19	18,59	2,95	1,8	0,00	0,0
2011-10-21 07:30	231	33	93	0,0	18,93	-0,69	40,2	1008,51	-2,12	-0,69	18,59	2,45	0,0	0,00	0,0
2011-10-21 08:00	263	33	95	0,0	18,93	-0,39	40,2	1008,51	-1,53	-0,39	18,59	2,92	1,4	0,00	0,0
2011-10-21 08:30	164	33	95	0,0	19,03	-0,29	40,2	1008,51	-1,43	-0,29	18,69	3,02	1,4	0,00	0,0
2011-10-21 09:00	297	33	96	1,4	19,13	0,21	40,2	1009,51	-0,78	0,21	18,79	3,60	2,2	0,00	0,0
2011-10-21 09:30	327	33	93	0,0	19,13	0,61	40,2	1009,51	-0,84	0,61	18,79	3,75	2,6	0,00	0,0
2011-10-21 10:00	264	33	93	0,0	19,13	0,72	40,2	1009,51	-0,74	0,72	18,79	3,85	1,6	0,00	0,0
2011-10-21 10:30	273	33	94	0,0	19,13	0,82	40,2	1009,51	-0,49	0,82	18,79	4,03	1,2	0,00	0,0
2011-10-21 11:00	281	33	93	0,0	19,13	1,22	40,2	1009,51	-0,24	1,22	18,79	4,35	2,8	0,00	0,0
2011-10-21 11:30	262	33	92	0,0	19,03	1,52	40,2	1010,51	-0,10	1,52	18,69	4,57	2,0	0,00	0,0
2011-10-21 12:00	178	33	92	0,0	19,03	1,82	40,2	1010,51	0,20	1,82	18,69	4,87	2,6	0,00	0,0
2011-10-21 12:30	255	33	90	0,0	19,03	1,92	40,2	1010,51	-0,02	1,92	18,69	4,81	2,4	0,00	0,0
2011-10-21 13:00	187	33	89	2,0	19,03	2,02	40,2	1010,51	-0,08	2,02	18,69	4,83	2,8	0,00	0,0
2011-10-21 13:30	244	33	87	0,0	19,03	2,32	40,2	1010,51	-0,11	2,32	18,69	4,97	4,1	0,00	0,0
2011-10-21 14:00	294	33	82	0,0	19,03	2,82	40,2	1009,51	-0,46	2,82	18,69	5,09	3,7	0,00	0,0
2011-10-21 14:30	278	33	79	0,0	19,13	2,82	40,2	1009,51	-0,99	2,82	18,79	4,88	3,1	0,00	0,0
2011-10-21 15:00	191	33	77	1,2	19,13	3,22	40,2	1009,51	-0,97	3,22	18,79	5,13	3,0	0,00	0,0
2011-10-21 15:30	174	33	75	0,0	19,13	3,12	40,2	1009,51	-1,44	3,12	18,79	4,89	2,8	0,00	0,0
2011-10-21 16:00	192	33	75	0,0	19,23	2,72	40,2	1009,51	-1,83	2,72	18,89	4,49	2,4	0,00	0,0
2011-10-21 16:30	138	33	76	0,0	19,13	2,32	40,2	1008,51	-2,02	2,32	18,79	4,16	0,0	0,00	0,0
2011-10-21 17:00	138	33	79	0,0	19,13	1,62	40,2	1008,51	-2,16	1,62	18,79	3,67	0,0	0,00	0,0
2011-10-21 17:30	115	33	79	0,0	19,03	1,32	40,2	1007,51	-2,45	1,32	18,69	3,37	1,4	0,00	0,0
2011-10-21 18:00	116	33	77	0,0	18,93	1,12	40,2	1007,51	-3,00	1,12	18,59	3,03	1,6	0,00	0,0
2011-10-21 18:30	113	33	78	0,0	18,93	1,02	40,2	1007,51	-2,92	1,02	18,59	3,00	2,2	0,00	0,0
2011-10-21 19:00	118	33	77	0,0	18,93	0,92	40,2	1006,51	-3,19	0,92	18,59	2,83	2,8	0,00	0,0
2011-10-21 19:30	116	33	75	0,0	18,93	0,92	40,2	1006,51	-3,56	0,92	18,59	2,69	2,2	0,00	0,0
2011-10-21 20:00	94	33	74	0,0	19,03	0,82	40,2	1005,51	-3,84	0,82	18,69	2,52	2,0	0,00	0,0
2011-10-21 20:30	94	33	76	0,0	19,13	0,51	40,2	1005,51	-3,76	0,51	18,79	2,36	1,8	0,00	0,0
2011-10-21 21:00	105	33	77	0,0	19,13	0,31	40,2	1005,51	-3,77	0,31	18,79	2,23	1,8	0,00	0,0
2011-10-21 21:30	110	33	78	0,0	19,23	0,21	40,2	1004,51	-3,69	0,21	18,89	2,20	2,4	0,00	0,0
2011-10-21 22:00	95	33	79	0,0	19,23	0,11	40,2	1004,51	-3,61	0,11	18,89	2,17	2,4	0,00	0,0
2011-10-21 22:30	88	33	78	0,0	19,23	0,31	40,2	1004,51	-3,60	0,31	18,89	2,30	1,4	0,00	0,0
2011-10-21 23:00	91	33	78	0,0	19,23	0,31	40,2	1003,51	-3,60	0,31	18,89	2,30	1,4	0,00	0,0
2011-10-21 23:30	91	33	79	0,0	19,13	0,31	40,2	1003,51	-3,42	0,31	18,79	2,37	2,2	0,00	0,0
2011-10-22 00:00	120	33	82	0,0	19,13	0,31	40,2	1003,51	-2,90	0,31	18,79	2,59	2,0	0,00	0,0
2011-10-22 00:30	94	33	84	0,0	19,03	0,41	40,2	1002,51	-2,46	0,41	18,69	2,84	1,8	0,00	0,0
2011-10-22 01:00	116	33	88	0,0	19,13	0,41	40,2	1002,51	-1,81	0,41	18,79	3,15	3,7	0,00	0,0
2011-10-22 01:30	104	33	91	1,6	19,13	0,11	40,2	1001,51	-1,64	0,11	18,79	3,09	2,6	0,00	0,0

Datum	Vindrikt	Fukt inne	Fukt ute	Vindhast	Temp in	Temp ute	Nb. Mån	Tryck	Dagpp	Kyleffekt	Vix inne	Vix ute	Vindby	Korr lufttryck	Nederb./dygn
	°	Rh%	Rh%	m/s	°C	°C	mm	Mbar	°C	°C	°C	°C	m/s		mm
2011-10-22 02:00	112	33	92	0,0	19,23	-0,19	40,2	1001,51	-1,78	-0,19	18,89	2,87	2,4	0,00	0,0
2011-10-22 02:30	92	33	95	0,0	19,33	-0,49	40,2	1002,51	-1,63	-0,49	18,99	2,82	1,4	0,00	0,0
2011-10-22 03:00	88	33	96	0,0	19,33	-0,99	40,2	1002,51	-1,97	-0,99	18,99	2,40	0,0	0,00	0,0
2011-10-22 03:30	89	33	97	0,0	19,33	-1,29	40,2	1002,51	-2,13	-1,29	18,99	2,18	0,0	0,00	0,0
2011-10-22 04:00	34	33	100	0,0	19,33	-1,29	40,2	1002,51	-1,70	-1,29	18,99	2,44	0,0	0,00	0,0
2011-10-22 04:30	33	33	100	0,0	19,33	-1,89	40,2	1002,51	-2,30	-1,89	18,99	1,84	0,0	0,00	0,0
2011-10-22 05:00	33	33	100	0,0	19,23	-2,19	40,2	1003,51	-2,60	-2,19	18,89	1,54	0,0	0,00	0,0
2011-10-22 05:30	337	33	100	1,2	19,23	-1,29	40,2	1004,51	-1,70	-1,29	18,89	2,44	2,0	0,00	0,0
2011-10-22 06:00	328	33	100	0,0	19,23	0,11	40,2	1004,51	-0,31	0,11	18,89	3,84	1,6	0,00	0,0
2011-10-22 06:30	288	33	100	0,0	19,23	0,72	40,2	1004,51	0,29	0,72	18,89	4,44	2,0	0,00	0,0
2011-10-22 07:00	273	33	100	1,2	19,23	1,22	40,2	1005,51	0,79	1,22	18,89	4,95	1,6	0,00	0,0
2011-10-22 07:30	292	33	100	1,2	19,23	2,42	40,2	1005,51	1,99	2,42	18,89	6,15	2,8	0,00	0,0
2011-10-22 08:00	334	33	100	2,2	19,23	3,72	40,2	1006,51	3,29	3,72	18,89	7,45	5,8	0,00	0,0
2011-10-22 08:30	334	33	94	2,4	19,13	4,32	40,2	1006,51	2,98	2,75	18,79	7,54	7,7	0,00	0,0
2011-10-22 09:00	250	33	96	1,2	19,13	4,12	40,2	1007,51	3,09	4,12	18,79	7,50	7,5	0,00	0,0
2011-10-22 09:30	330	33	96	1,2	19,13	4,42	40,2	1008,51	3,39	4,42	18,79	7,80	3,3	0,00	0,0
2011-10-22 10:00	266	33	96	1,2	19,13	4,72	40,2	1008,51	3,68	4,72	18,79	8,10	4,3	0,00	0,0
2011-10-22 10:30	304	33	97	1,6	19,13	4,82	40,2	1009,51	3,94	4,82	18,79	8,29	4,5	0,00	0,0
2011-10-22 11:00	316	33	95	0,0	19,13	5,12	40,2	1009,51	3,93	5,12	18,79	8,42	3,5	0,00	0,0
2011-10-22 11:30	300	33	88	2,8	19,13	5,62	40,2	1010,51	3,30	3,10	18,79	8,35	4,3	0,00	0,0
2011-10-22 12:00	318	33	83	3,9	19,03	6,12	40,2	1010,51	2,93	1,65	18,69	8,47	3,9	0,00	0,0
2011-10-22 12:30	263	33	81	1,4	19,03	6,52	40,2	1011,51	2,96	6,52	18,69	8,72	3,9	0,00	0,0
2011-10-22 13:00	218	33	80	0,0	19,03	6,52	40,2	1011,51	2,78	6,52	18,69	8,65	3,7	0,00	0,0
2011-10-22 13:30	286	33	78	0,0	19,03	6,82	40,2	1011,51	2,70	6,82	18,69	8,81	5,0	0,00	0,0
2011-10-22 14:00	303	33	76	2,0	19,03	7,42	40,2	1012,51	2,90	7,42	18,69	9,27	4,1	0,00	0,0
2011-10-22 14:30	330	33	77	1,2	19,03	7,02	40,2	1012,51	2,70	7,02	18,69	8,94	4,3	0,00	0,0
2011-10-22 15:00	351	33	74	2,0	19,13	7,72	40,2	1012,51	2,80	7,72	18,79	9,43	3,9	0,00	0,0
2011-10-22 15:30	326	33	74	2,0	19,13	7,42	40,2	1012,51	2,51	7,42	18,79	9,13	3,1	0,00	0,0
2011-10-22 16:00	326	33	74	1,4	19,13	7,42	40,2	1012,51	2,51	7,42	18,79	9,13	3,5	0,00	0,0
2011-10-22 16:30	342	33	75	0,0	19,13	6,72	40,2	1012,51	2,03	6,72	18,79	8,50	1,6	0,00	0,0
2011-10-22 17:00	343	33	79	0,0	19,13	5,92	40,2	1012,51	2,01	5,92	18,79	7,98	0,0	0,00	0,0
2011-10-22 17:30	356	33	82	0,0	19,13	5,12	40,2	1012,51	1,78	5,12	18,79	7,40	1,2	0,00	0,0
2011-10-22 18:00	356	33	86	0,0	19,13	3,82	40,2	1012,51	1,20	3,82	18,79	6,40	0,0	0,00	0,0
2011-10-22 18:30	356	33	89	0,0	19,03	3,22	40,2	1013,51	1,10	3,22	18,69	6,03	0,0	0,00	0,0
2011-10-22 19:00	356	33	91	0,0	19,03	2,52	40,2	1013,51	0,73	2,52	18,69	5,49	0,0	0,00	0,0
2011-10-22 19:30	55	33	94	0,0	19,03	2,62	40,2	1013,51	1,30	2,62	18,69	5,84	0,0	0,00	0,0
2011-10-22 20:00	57	33	95	0,0	19,13	2,82	40,2	1013,51	1,65	2,82	18,79	6,12	0,0	0,00	0,0
2011-10-22 20:30	79	33	95	0,0	19,13	3,12	40,2	1013,51	1,94	3,12	18,79	6,42	0,0	0,00	0,0
2011-10-22 21:00	104	33	90	0,0	19,23	4,32	40,2	1013,51	2,35	4,32	18,89	7,21	1,4	0,00	0,0
2011-10-22 21:30	78	33	88	0,0	19,23	4,42	40,2	1013,51	2,12	4,42	18,89	7,15	1,6	0,00	0,0
2011-10-22 22:00	91	33	87	0,0	19,33	4,32	40,2	1013,51	1,85	4,32	18,99	6,97	1,8	0,00	0,0
2011-10-22 22:30	70	33	89	0,0	19,33	3,72	40,2	1013,51	1,59	3,72	18,99	6,53	1,2	0,00	0,0
2011-10-22 23:00	90	33	90	1,2	19,33	3,62	40,2	1013,51	1,66	3,62	18,99	6,51	1,4	0,00	0,0
2011-10-22 23:30	99	33	91	1,2	19,23	3,52	40,2	1013,51	1,72	3,52	18,89	6,49	2,0	0,00	0,0
2011-10-23 00:00	97	33	91	0,0	19,23	3,32	40,2	1013,51	1,52	3,32	18,89	6,29	1,8	0,00	0,0
2011-10-23 00:30	110	33	93	0,0	19,23	3,02	40,2	1013,51	1,54	3,02	18,89	6,15	1,6	0,00	0,0

Datum	Vindrikt	Fukt inne	Fukt ute	Vindhast	Temp in	Temp ute	Nb. Mån	Tryck	Dagpp	Kyleffekt	Vix inne	Vix ute	Vindby	Korr lufttryck	Nederb./dygn
	°	Rh%	Rh%	m/s	°C	°C	mm	Mbar	°C	°C	°C	°C	m/s		mm
2011-10-23 01:00	106	33	93	0,0	19,23	2,82	40,8	1013,51	1,34	2,82	18,89	5,95	4,1	0,60	0,6
2011-10-23 01:30	110	33	95	0,0	19,23	2,72	40,8	1013,51	1,55	2,72	18,89	6,02	2,4	0,60	0,6
2011-10-23 02:00	99	33	96	1,4	19,33	2,82	40,8	1013,51	1,80	2,82	18,99	6,20	2,2	0,00	0,6
2011-10-23 02:30	114	33	97	0,0	19,43	2,72	40,8	1013,51	1,85	2,72	19,09	6,19	2,2	0,00	0,6
2011-10-23 03:00	124	33	98	1,4	19,43	2,72	40,8	1012,51	2,00	2,72	19,09	6,27	2,6	0,00	0,6
2011-10-23 03:30	77	33	99	0,0	19,53	2,62	40,8	1013,51	2,04	2,62	19,20	6,26	2,2	0,00	0,6
2011-10-23 04:00	99	33	100	0,0	19,53	2,62	40,8	1012,51	2,19	2,62	19,20	6,35	1,4	0,00	0,6
2011-10-23 04:30	87	33	100	0,0	19,53	2,52	40,8	1012,51	2,09	2,52	19,20	6,25	1,6	0,00	0,6
2011-10-23 05:00	103	33	100	0,0	19,63	2,72	40,8	1012,51	2,29	2,72	19,30	6,45	2,2	0,00	0,6
2011-10-23 05:30	99	33	100	0,0	19,63	2,62	40,8	1012,51	2,19	2,62	19,30	6,35	1,6	0,00	0,6
2011-10-23 06:00	93	33	100	0,0	19,63	2,62	40,8	1012,51	2,19	2,62	19,30	6,35	1,4	0,00	0,6
2011-10-23 06:30	99	33	100	0,0	19,63	2,42	40,8	1012,51	1,99	2,42	19,30	6,15	2,4	0,00	0,6
2011-10-23 07:00	108	33	100	0,0	19,63	2,72	40,8	1012,51	2,29	2,72	19,30	6,45	2,0	0,00	0,6
2011-10-23 07:30	89	33	100	0,0	19,63	2,72	40,8	1012,51	2,29	2,72	19,30	6,45	1,8	0,00	0,6
2011-10-23 08:00	101	33	100	0,0	19,63	2,52	40,8	1012,51	2,09	2,52	19,30	6,25	2,0	0,00	0,6
2011-10-23 08:30	120	33	100	0,0	19,63	2,72	40,8	1012,51	2,29	2,72	19,30	6,45	1,8	0,00	0,6
2011-10-23 09:00	101	33	100	0,0	19,53	2,82	40,8	1013,51	2,39	2,82	19,20	6,55	1,4	0,00	0,6
2011-10-23 09:30	115	33	100	1,4	19,53	3,42	40,8	1013,51	2,99	3,42	19,20	7,15	1,4	0,00	0,6
2011-10-23 10:00	97	33	100	0,0	19,53	4,02	40,8	1013,51	3,59	4,02	19,20	7,75	2,2	0,00	0,6
2011-10-23 10:30	101	33	100	0,0	19,53	4,42	40,8	1013,51	3,98	4,42	19,20	8,15	1,6	0,00	0,6
2011-10-23 11:00	122	33	100	1,2	19,53	4,92	40,8	1013,51	4,48	4,92	19,20	8,65	2,8	0,00	0,6
2011-10-23 11:30	123	33	100	2,4	19,53	5,92	40,8	1013,51	5,48	4,44	19,20	9,65	3,0	0,00	0,6
2011-10-23 12:00	134	33	100	1,2	19,53	7,02	40,8	1013,51	6,58	7,02	19,20	10,75	3,1	0,00	0,6
2011-10-23 12:30	172	33	92	2,4	19,53	8,82	40,8	1013,51	7,11	7,50	19,20	11,88	5,8	0,00	0,6
2011-10-23 13:00	166	33	78	4,7	19,43	9,12	40,8	1013,51	4,93	3,42	19,09	11,11	8,5	0,00	0,6
2011-10-23 13:30	154	33	76	4,7	19,33	8,82	40,8	1012,51	4,25	3,05	18,99	10,67	7,9	0,00	0,6
2011-10-23 14:00	159	33	76	2,4	19,33	8,52	40,8	1012,51	3,96	7,18	18,99	10,37	8,1	0,00	0,6
2011-10-23 14:30	157	33	73	6,2	19,23	8,72	40,8	1012,51	3,56	1,47	18,89	10,36	8,9	0,00	0,6
2011-10-23 15:00	172	33	69	5,8	19,13	8,52	40,8	1012,51	2,53	1,70	18,79	9,90	8,9	0,00	0,6
2011-10-23 15:30	141	33	70	5,8	19,03	8,22	40,8	1013,51	2,46	1,31	18,69	9,66	8,1	0,00	0,6
2011-10-23 16:00	150	33	66	5,2	19,03	7,82	40,8	1012,51	1,22	1,31	18,69	9,01	8,7	0,00	0,6
2011-10-23 16:30	132	33	64	5,4	19,03	7,42	40,8	1013,51	0,39	0,29	18,69	8,49	7,5	0,00	0,6
2011-10-23 17:00	135	33	60	4,9	19,03	7,12	40,8	1013,51	-0,82	0,94	18,69	7,95	8,1	0,00	0,6
2011-10-23 17:30	154	33	62	3,7	18,93	6,42	40,8	1013,51	-1,01	2,00	18,59	7,37	7,7	0,00	0,6
2011-10-23 18:00	179	33	63	5,0	19,03	5,82	40,8	1014,51	-1,35	-1,21	18,69	6,83	7,3	0,00	0,6
2011-10-23 18:30	147	33	66	4,3	19,13	5,42	40,8	1013,51	-1,06	-0,19	18,79	6,61	7,9	0,00	0,6
2011-10-23 19:00	164	33	68	3,7	19,23	5,12	40,8	1014,51	-0,92	0,48	18,89	6,43	7,3	0,00	0,6
2011-10-23 19:30	167	33	69	4,5	19,23	5,12	40,8	1014,51	-0,71	-1,54	18,89	6,50	6,9	0,00	0,6
2011-10-23 20:00	193	33	71	3,5	19,33	4,82	40,8	1014,51	-0,59	1,18	18,99	6,33	5,8	0,00	0,6
2011-10-23 20:30	167	33	72	1,6	19,33	4,62	40,8	1014,51	-0,58	4,62	18,99	6,19	4,9	0,00	0,6
2011-10-23 21:00	105	33	75	0,0	19,23	4,22	40,8	1015,51	-0,38	4,22	18,89	6,00	4,1	0,00	0,6
2011-10-23 21:30	155	33	76	0,0	19,13	3,92	40,8	1015,51	-0,48	3,92	18,79	5,76	2,6	0,00	0,6
2011-10-23 22:00	115	33	78	0,0	19,13	3,42	40,8	1015,51	-0,59	3,42	18,79	5,40	2,0	0,00	0,6
2011-10-23 22:30	102	33	80	0,0	19,03	2,72	40,8	1016,51	-0,91	2,72	18,69	4,85	1,4	0,00	0,6
2011-10-23 23:00	112	33	82	0,0	19,03	2,52	40,8	1016,51	-0,75	2,52	18,69	4,79	0,0	0,00	0,6
2011-10-23 23:30	117	33	84	0,0	19,03	2,22	40,8	1016,51	-0,71	2,22	18,69	4,64	0,0	0,00	0,6

Datum	Vindrikt	Fukt inne	Fukt ute	Vindhast	Temp in	Temp ute	Nb. Mån	Tryck	Dagpp	Kyleffekt	Vix inne	Vix ute	Vindby	Korr lufttryck	Nederb./dygn
	°	Rh%	Rh%	m/s	°C	°C	mm	Mbar	°C	°C	°C	°C	m/s		mm
2011-10-24 00:00	116	33	85	0,0	19,13	2,32	40,8	1016,51	-0,44	2,32	18,79	4,82	0,0	0,00	0,0
2011-10-24 00:30	116	33	86	0,0	19,33	2,12	40,8	1016,51	-0,47	2,12	18,99	4,70	0,0	0,00	0,0
2011-10-24 01:00	91	33	87	0,0	19,43	2,12	40,8	1016,51	-0,30	2,12	19,09	4,77	0,0	0,00	0,0
2011-10-24 01:30	98	33	87	0,0	19,53	2,32	40,8	1016,51	-0,11	2,32	19,20	4,97	0,0	0,00	0,0
2011-10-24 02:00	94	33	88	0,0	19,63	1,92	40,8	1017,52	-0,34	1,92	19,30	4,65	0,0	0,00	0,0
2011-10-24 02:30	96	33	90	0,0	19,63	1,42	40,8	1017,52	-0,51	1,42	19,30	4,31	0,0	0,00	0,0
2011-10-24 03:00	112	33	91	0,0	19,63	1,62	40,8	1017,52	-0,16	1,62	19,30	4,59	0,0	0,00	0,0
2011-10-24 03:30	104	33	91	0,0	19,53	1,52	40,8	1017,52	-0,26	1,52	19,20	4,49	0,0	0,00	0,0
2011-10-24 04:00	92	33	92	0,0	19,53	1,62	40,8	1017,52	-0,00	1,62	19,20	4,67	0,0	0,00	0,0
2011-10-24 04:30	103	33	92	0,0	19,53	1,32	40,8	1017,52	-0,30	1,32	19,20	4,37	0,0	0,00	0,0
2011-10-24 05:00	91	33	93	0,0	19,43	1,02	40,8	1017,52	-0,44	1,02	19,09	4,15	0,0	0,00	0,0
2011-10-24 05:30	84	33	93	0,0	19,43	0,61	40,8	1017,52	-0,84	0,61	19,09	3,75	0,0	0,00	0,0
2011-10-24 06:00	98	33	93	0,0	19,53	0,01	40,8	1018,52	-1,43	0,01	19,20	3,15	0,0	0,00	0,0
2011-10-24 06:30	83	33	96	0,0	19,53	-0,19	40,8	1018,52	-1,18	-0,19	19,20	3,20	0,0	0,00	0,0
2011-10-24 07:00	100	33	99	0,0	19,53	-0,19	40,8	1018,52	-0,75	-0,19	19,20	3,46	1,2	0,00	0,0
2011-10-24 07:30	110	33	100	0,0	19,53	0,31	40,8	1018,52	-0,11	0,31	19,20	4,04	1,2	0,00	0,0
2011-10-24 08:00	97	33	100	0,0	19,53	0,21	42,6	1018,52	-0,21	0,21	19,20	3,94	5,2	1,80	1,8
2011-10-24 08:30	110	33	100	0,0	19,53	-0,09	42,6	1018,52	-0,51	-0,09	19,20	3,64	0,0	1,80	1,8
2011-10-24 09:00	103	33	100	0,0	19,53	-0,39	42,6	1018,52	-0,80	-0,39	19,20	3,34	0,0	0,00	1,8
2011-10-24 09:30	98	33	100	0,0	19,63	-0,39	42,6	1019,52	-0,80	-0,39	19,30	3,34	0,0	0,00	1,8
2011-10-24 10:00	97	33	100	0,0	19,63	0,11	42,6	1019,52	-0,31	0,11	19,30	3,84	0,0	0,00	1,8
2011-10-24 10:30	103	33	100	0,0	19,73	1,02	42,6	1019,52	0,59	1,02	19,40	4,75	0,0	0,00	1,8
2011-10-24 11:00	134	33	100	0,0	19,73	2,02	42,6	1019,52	1,59	2,02	19,40	5,75	1,8	0,00	1,8
2011-10-24 11:30	117	33	100	1,2	19,63	2,62	42,6	1019,52	2,19	2,62	19,30	6,35	1,2	0,00	1,8
2011-10-24 12:00	116	33	98	0,0	19,53	2,82	42,6	1019,52	2,10	2,82	19,20	6,37	1,2	0,00	1,8
2011-10-24 12:30	134	33	96	0,0	19,43	3,42	42,6	1019,52	2,39	3,42	19,09	6,80	1,4	0,00	1,8
2011-10-24 13:00	153	33	92	1,4	19,33	4,12	42,6	1020,52	2,47	4,12	18,99	7,17	1,4	0,00	1,8
2011-10-24 13:30	125	33	87	0,0	19,23	4,62	42,6	1020,52	2,15	4,62	18,89	7,27	1,8	0,00	1,8
2011-10-24 14:00	128	33	85	0,0	19,23	4,92	42,6	1020,52	2,11	4,92	18,89	7,42	2,2	0,00	1,8
2011-10-24 14:30	138	33	82	0,0	19,13	5,22	42,6	1020,52	1,88	5,22	18,79	7,50	2,2	0,00	1,8
2011-10-24 15:00	141	33	79	0,0	19,13	5,12	42,6	1020,52	1,24	5,12	18,79	7,18	1,4	0,00	1,8
2011-10-24 15:30	157	33	77	0,0	19,03	5,32	42,6	1020,52	1,06	5,32	18,69	7,24	1,4	0,00	1,8
2011-10-24 16:00	116	33	78	0,0	19,03	5,02	42,6	1020,52	0,96	5,02	18,69	7,01	0,0	0,00	1,8
2011-10-24 16:30	96	33	78	0,0	19,03	4,72	42,6	1020,52	0,67	4,72	18,69	6,71	0,0	0,00	1,8
2011-10-24 17:00	97	33	82	0,0	18,93	3,72	42,6	1020,52	0,42	3,72	18,59	5,99	0,0	0,00	1,8
2011-10-24 17:30	89	33	85	0,0	18,93	3,22	42,6	1020,52	0,44	3,22	18,59	5,72	7,5	0,00	1,8
2011-10-24 18:00	120	33	86	0,0	18,83	2,82	42,6	1020,52	0,22	2,82	18,49	5,40	0,0	0,00	1,8
2011-10-24 18:30	162	33	89	0,0	18,83	2,32	42,6	1020,52	0,22	2,32	18,49	5,13	0,0	0,00	1,8
2011-10-24 19:00	166	33	91	0,0	18,83	2,22	42,6	1020,52	0,44	2,22	18,49	5,19	0,0	0,00	1,8
2011-10-24 19:30	79	33	90	0,0	18,83	2,52	42,6	1020,52	0,57	2,52	18,49	5,41	1,4	0,00	1,8
2011-10-24 20:00	136	33	86	0,0	18,83	2,22	42,6	1021,52	-0,37	2,22	18,49	4,80	1,2	0,00	1,8
2011-10-24 20:30	125	33	90	0,0	18,83	1,92	42,6	1020,52	-0,02	1,92	18,49	4,81	0,0	0,00	1,8
2011-10-24 21:00	79	33	89	0,0	18,83	1,52	42,6	1021,52	-0,57	1,52	18,49	4,33	0,0	0,00	1,8
2011-10-24 21:30	76	33	91	0,0	18,83	1,22	42,6	1021,52	-0,55	1,22	18,49	4,19	0,0	0,00	1,8
2011-10-24 22:00	90	33	89	0,0	18,83	0,72	42,6	1021,52	-1,36	0,72	18,49	3,53	0,0	0,00	1,8
2011-10-24 22:30	95	33	92	0,0	19,03	1,12	42,6	1021,52	-0,49	1,12	18,69	4,17	1,2	0,00	1,8

Datum	Vindrikt	Fukt inne	Fukt ute	Vindhast	Temp in	Temp ute	Nb. Mån	Tryck	Dagpp	Kyleffekt	Vix inne	Vix ute	Vindby	Korr lufttryck	Nederb./dygn
	°	Rh%	Rh%	m/s	°C	°C	mm	Mbar	°C	°C	°C	°C	m/s		mm
2011-10-24 23:00	107	33	88	0,0	19,23	1,02	42,6	1021,52	-1,22	1,02	18,89	3,75	0,0	0,00	1,8
2011-10-24 23:30	78	33	91	0,0	19,33	0,31	42,6	1021,52	-1,44	0,31	18,99	3,29	0,0	0,00	1,8
2011-10-25 00:00	92	33	91	0,0	19,43	0,31	42,6	1021,52	-1,44	0,31	19,09	3,29	0,0	0,00	0,0
2011-10-25 00:30	107	33	92	0,0	19,53	-0,19	42,6	1020,52	-1,78	-0,19	19,20	2,87	1,2	0,00	0,0
2011-10-25 01:00	87	33	92	0,0	19,53	-0,69	42,6	1021,52	-2,27	-0,69	19,20	2,37	0,0	0,00	0,0
2011-10-25 01:30	86	33	92	0,0	19,43	0,21	42,6	1021,52	-1,38	0,21	19,09	3,27	0,0	0,00	0,0
2011-10-25 02:00	94	33	91	0,0	19,33	-0,09	42,6	1021,52	-1,83	-0,09	18,99	2,89	0,0	0,00	0,0
2011-10-25 02:30	91	33	93	0,0	19,33	-0,59	42,6	1021,52	-2,02	-0,59	18,99	2,55	0,0	0,00	0,0
2011-10-25 03:00	92	33	93	0,0	19,33	-1,09	42,6	1021,52	-2,52	-1,09	18,99	2,05	0,0	0,00	0,0
2011-10-25 03:30	79	33	96	0,0	19,33	-1,49	42,6	1021,52	-2,47	-1,49	18,99	1,90	0,0	0,00	0,0
2011-10-25 04:00	82	33	97	0,0	19,33	-1,89	42,6	1021,52	-2,72	-1,89	18,99	1,58	0,0	0,00	0,0
2011-10-25 04:30	91	33	100	0,0	19,43	-1,29	42,6	1021,52	-1,70	-1,29	19,09	2,44	0,0	0,00	0,0
2011-10-25 05:00	105	33	100	0,0	19,53	-0,49	42,6	1021,52	-0,90	-0,49	19,20	3,24	0,0	0,00	0,0
2011-10-25 05:30	99	33	99	0,0	19,63	-0,99	42,6	1021,52	-1,54	-0,99	19,30	2,66	0,0	0,00	0,0
2011-10-25 06:00	104	33	99	0,0	19,63	-1,39	42,6	1021,52	-1,94	-1,39	19,30	2,26	0,0	0,00	0,0
2011-10-25 06:30	100	33	100	0,0	19,63	-1,19	42,6	1021,52	-1,60	-1,19	19,30	2,54	0,0	0,00	0,0
2011-10-25 07:00	93	33	100	0,0	19,63	-1,79	42,6	1021,52	-2,20	-1,79	19,30	1,94	0,0	0,00	0,0
2011-10-25 07:30	95	33	100	0,0	19,53	-1,79	42,6	1021,52	-2,20	-1,79	19,20	1,94	0,0	0,00	0,0
2011-10-25 08:00	101	33	100	0,0	19,53	-2,69	42,6	1021,52	-3,10	-2,69	19,20	1,04	0,0	0,00	0,0
2011-10-25 08:30	99	33	100	0,0	19,53	-2,99	42,6	1022,52	-3,40	-2,99	19,20	0,74	0,0	0,00	0,0
2011-10-25 09:00	99	33	100	0,0	19,53	-2,69	42,6	1022,52	-3,10	-2,69	19,20	1,04	0,0	0,00	0,0
2011-10-25 09:30	97	33	100	0,0	19,53	-2,19	42,6	1022,52	-2,60	-2,19	19,20	1,54	0,0	0,00	0,0
2011-10-25 10:00	99	33	100	0,0	19,63	-1,49	42,6	1022,52	-1,90	-1,49	19,30	2,24	0,0	0,00	0,0
2011-10-25 10:30	97	33	100	0,0	19,63	-0,49	42,6	1022,52	-0,90	-0,49	19,30	3,24	0,0	0,00	0,0
2011-10-25 11:00	108	33	100	0,0	19,63	0,41	42,6	1022,52	-0,01	0,41	19,30	4,14	0,0	0,00	0,0
2011-10-25 11:30	136	33	100	0,0	19,53	1,12	42,6	1023,52	0,69	1,12	19,20	4,85	1,4	0,00	0,0
2011-10-25 12:00	146	33	100	1,2	19,43	2,02	42,6	1023,52	1,59	2,02	19,09	5,75	1,6	0,00	0,0
2011-10-25 12:30	132	33	100	0,0	19,33	3,02	42,6	1023,52	2,59	3,02	18,99	6,75	1,6	0,00	0,0
2011-10-25 13:00	138	33	92	1,4	19,23	3,82	42,6	1023,52	2,17	3,82	18,89	6,87	2,2	0,00	0,0
2011-10-25 13:30	161	33	86	1,4	19,23	4,62	42,6	1023,52	1,98	4,62	18,89	7,20	2,2	0,00	0,0
2011-10-25 14:00	135	33	81	0,0	19,13	5,12	42,6	1023,52	1,60	5,12	18,79	7,32	1,8	0,00	0,0
2011-10-25 14:30	139	33	79	0,0	19,13	5,62	42,6	1023,52	1,72	5,62	18,79	7,68	4,1	0,00	0,0
2011-10-25 15:00	137	33	78	0,0	19,03	5,72	42,6	1023,52	1,64	5,72	18,69	7,71	1,6	0,00	0,0
2011-10-25 15:30	104	33	78	0,0	19,03	5,72	42,6	1023,52	1,64	5,72	18,69	7,71	1,2	0,00	0,0
2011-10-25 16:00	113	33	75	0,0	19,03	6,12	42,6	1023,52	1,45	6,12	18,69	7,90	1,2	0,00	0,0
2011-10-25 16:30	99	33	75	0,0	19,03	5,72	42,6	1023,52	1,07	5,72	18,69	7,50	1,2	0,00	0,0
2011-10-25 17:00	92	33	77	0,0	19,03	4,92	42,6	1023,52	0,67	4,92	18,69	6,83	1,2	0,00	0,0
2011-10-25 17:30	109	33	80	0,0	19,03	4,22	42,6	1023,52	0,55	4,22	18,69	6,35	1,6	0,00	0,0
2011-10-25 18:00	94	33	79	0,0	18,93	3,92	42,6	1023,52	0,08	3,92	18,59	5,98	1,4	0,00	0,0
2011-10-25 18:30	93	33	81	0,0	18,93	3,52	42,6	1023,52	0,04	3,52	18,59	5,72	4,9	0,00	0,0
2011-10-25 19:00	77	33	84	0,0	18,83	2,82	42,6	1023,52	-0,12	2,82	18,49	5,24	1,4	0,00	0,0
2011-10-25 19:30	120	33	84	0,0	18,83	3,42	42,6	1023,52	0,47	3,42	18,49	5,84	1,6	0,00	0,0
2011-10-25 20:00	93	33	85	0,0	18,83	3,02	42,6	1023,52	0,25	3,02	18,49	5,52	1,6	0,00	0,0
2011-10-25 20:30	93	33	85	0,0	18,83	2,62	42,6	1023,52	-0,15	2,62	18,49	5,12	1,4	0,00	0,0
2011-10-25 21:00	101	33	85	0,0	18,83	2,22	42,6	1023,52	-0,54	2,22	18,49	4,72	1,6	0,00	0,0
2011-10-25 21:30	93	33	82	0,0	18,83	2,02	42,6	1023,52	-1,24	2,02	18,49	4,29	1,4	0,00	0,0

Datum	Vindrikt	Fukt inne	Fukt ute	Vindhast	Temp in	Temp ute	Nb. Mån	Tryck	Dagpp	Kyleffekt	Vix inne	Vix ute	Vindby	Korr lufttryck	Nederb./dygn
°	Rh%	Rh%	m/s	°C	°C	mm	Mbar	°C	°C	°C	°C	m/s	mm	mm	
2011-10-25 22:00	89	33	81	0,0	18,73	1,82	42,6	1024,52	-1,61	1,82	18,39	4,02	1,6	0,00	0,0
2011-10-25 22:30	82	33	80	0,0	18,73	1,82	42,6	1024,52	-1,79	1,82	18,39	3,95	1,6	0,00	0,0
2011-10-25 23:00	100	33	82	0,0	18,73	1,12	42,6	1024,52	-2,12	1,12	18,39	3,39	0,0	0,00	0,0
2011-10-25 23:30	95	33	88	0,0	18,73	0,61	42,6	1024,52	-1,62	0,61	18,39	3,35	0,0	0,00	0,0
2011-10-26 00:00	88	33	91	0,0	18,83	0,51	42,6	1024,52	-1,24	0,51	18,49	3,49	1,2	0,00	0,0
2011-10-26 00:30	99	33	89	0,0	18,93	0,61	42,6	1024,52	-1,46	0,61	18,59	3,43	1,6	0,00	0,0
2011-10-26 01:00	92	33	86	0,0	19,13	0,72	42,6	1024,52	-1,84	0,72	18,79	3,29	2,8	0,00	0,0
2011-10-26 01:30	106	33	90	0,0	19,33	0,41	42,6	1024,52	-1,50	0,41	18,99	3,31	1,6	0,00	0,0
2011-10-26 02:00	97	33	92	0,0	19,43	0,31	42,6	1024,52	-1,29	0,31	19,09	3,37	1,6	0,00	0,0
2011-10-26 02:30	97	33	94	0,0	19,43	0,21	42,6	1024,52	-1,08	0,21	19,09	3,43	1,2	0,00	0,0
2011-10-26 03:00	109	33	96	0,0	19,43	0,01	42,6	1024,52	-0,98	0,01	19,09	3,40	2,6	0,00	0,0
2011-10-26 03:30	84	33	98	1,8	19,33	-0,39	42,6	1024,52	-1,09	-0,39	18,99	3,17	2,2	0,00	0,0
2011-10-26 04:00	88	33	100	0,0	19,23	-0,89	42,6	1024,52	-1,30	-0,89	18,89	2,84	2,0	0,00	0,0
2011-10-26 04:30	108	33	100	0,0	19,23	-0,99	42,6	1024,52	-1,40	-0,99	18,89	2,74	1,8	0,00	0,0
2011-10-26 05:00	94	33	100	0,0	19,33	-1,19	42,6	1024,52	-1,60	-1,19	18,99	2,54	1,8	0,00	0,0
2011-10-26 05:30	97	33	100	1,2	19,43	-1,49	42,6	1024,52	-1,90	-1,49	19,09	2,24	2,2	0,00	0,0
2011-10-26 06:00	99	33	100	0,0	19,53	-1,79	42,6	1024,52	-2,20	-1,79	19,20	1,94	3,3	0,00	0,0
2011-10-26 06:30	92	33	100	1,2	19,63	-1,79	42,6	1024,52	-2,20	-1,79	19,30	1,94	2,8	0,00	0,0
2011-10-26 07:00	103	33	100	1,8	19,63	-1,59	42,6	1025,52	-2,00	-1,59	19,30	2,14	3,1	0,00	0,0
2011-10-26 07:30	125	33	100	1,2	19,63	-1,29	42,6	1024,52	-1,70	-1,29	19,30	2,44	4,1	0,00	0,0
2011-10-26 08:00	112	33	100	2,0	19,63	-0,99	42,6	1025,52	-1,40	-0,99	19,30	2,74	4,7	0,00	0,0
2011-10-26 08:30	126	33	100	0,0	19,63	-0,39	42,6	1025,52	-0,80	-0,39	19,30	3,34	4,9	0,00	0,0
2011-10-26 09:00	142	33	100	4,3	19,63	0,11	42,6	1025,52	-0,31	-6,57	19,30	3,84	6,2	0,00	0,0
2011-10-26 09:30	145	33	100	4,9	19,53	0,41	42,6	1025,52	-0,01	-7,36	19,20	4,14	6,4	0,00	0,0
2011-10-26 10:00	94	33	100	1,6	19,53	0,92	42,6	1025,52	0,49	0,92	19,20	4,64	7,1	0,00	0,0
2011-10-26 10:30	116	33	100	2,0	19,53	1,12	42,6	1025,52	0,69	1,12	19,20	4,85	3,9	0,00	0,0
2011-10-26 11:00	103	33	100	1,4	19,53	1,72	42,6	1025,52	1,29	1,72	19,20	5,45	3,3	0,00	0,0
2011-10-26 11:30	113	33	100	0,0	19,63	2,32	42,6	1025,52	1,89	2,32	19,30	6,05	3,5	0,00	0,0
2011-10-26 12:00	128	33	100	1,2	19,63	2,42	42,6	1025,52	1,99	2,42	19,30	6,15	3,1	0,00	0,0
2011-10-26 12:30	124	33	100	0,0	19,63	2,82	42,6	1025,52	2,39	2,82	19,30	6,55	3,5	0,00	0,0
2011-10-26 13:00	112	33	100	1,4	19,63	3,22	42,6	1025,52	2,79	3,22	19,30	6,95	2,8	0,00	0,0
2011-10-26 13:30	114	33	100	1,4	19,53	3,42	42,6	1025,52	2,99	3,42	19,20	7,15	2,8	0,00	0,0
2011-10-26 14:00	117	33	99	2,4	19,53	3,82	42,6	1024,52	3,24	2,22	19,20	7,46	4,1	0,00	0,0
2011-10-26 14:30	112	33	98	2,0	19,43	4,12	42,6	1024,52	3,39	4,12	19,09	7,67	4,3	0,00	0,0
2011-10-26 15:00	118	33	96	1,8	19,43	4,42	42,6	1024,52	3,39	4,42	19,09	7,80	6,2	0,00	0,0
2011-10-26 15:30	135	33	95	3,0	19,43	4,52	42,6	1024,52	3,33	1,90	19,09	7,82	4,7	0,00	0,0
2011-10-26 16:00	92	33	93	2,8	19,53	4,72	42,6	1024,52	3,22	2,12	19,20	7,85	5,0	0,00	0,0
2011-10-26 16:30	98	33	89	2,2	19,63	4,72	42,6	1023,52	2,58	4,72	19,30	7,53	7,7	0,00	0,0
2011-10-26 17:00	137	33	90	2,0	19,63	4,62	42,6	1023,52	2,64	4,62	19,30	7,51	6,4	0,00	0,0
2011-10-26 17:30	146	33	88	4,5	19,63	4,42	42,6	1023,52	2,12	-2,40	19,30	7,15	7,9	0,00	0,0
2011-10-26 18:00	89	33	90	0,0	19,63	4,32	42,6	1023,52	2,35	4,32	19,30	7,21	7,5	0,00	0,0
2011-10-26 18:30	94	33	93	1,2	19,63	4,12	42,6	1023,52	2,63	4,12	19,30	7,25	3,3	0,00	0,0
2011-10-26 19:00	113	33	95	0,0	19,63	4,02	42,6	1023,52	2,84	4,02	19,30	7,32	4,1	0,00	0,0
2011-10-26 19:30	114	33	94	0,0	19,53	3,82	42,6	1023,52	2,48	3,82	19,20	7,04	3,3	0,00	0,0
2011-10-26 20:00	102	33	93	3,3	19,53	3,82	42,6	1023,52	2,33	0,05	19,20	6,95	4,9	0,00	0,0
2011-10-26 20:30	108	33	92	1,6	19,53	3,72	42,6	1023,52	2,07	3,72	19,20	6,77	5,2	0,00	0,0

Datum	Vindrikt °	Fukt inne Rh%	Fukt ute Rh%	Vindhast m/s	Temp in °C	Temp ute °C	Nb. Mån mm	Tryck Mbar	Dagpp °C	Kyleffekt °C	Vix inne °C	Vix ute °C	Vindby m/s	Korr lufttryck	Nederb./dygn mm
2011-10-26 21:00	114	33	93	3,3	19,53	3,72	42,6	1023,52	2,23	-0,06	19,20	6,85	5,8	0,00	0,0
2011-10-26 21:30	121	33	95	3,7	19,53	3,62	42,6	1023,52	2,44	-1,27	19,20	6,92	4,9	0,00	0,0
2011-10-26 22:00	118	33	92	1,8	19,53	3,42	42,6	1022,52	1,78	3,42	19,20	6,47	5,4	0,00	0,0
2011-10-26 22:30	118	33	93	1,6	19,53	3,32	42,6	1022,52	1,84	3,32	19,20	6,45	4,9	0,00	0,0
2011-10-26 23:00	115	33	94	2,4	19,53	3,12	42,6	1022,52	1,79	1,48	19,20	6,34	4,5	0,00	0,0
2011-10-26 23:30	118	33	94	1,2	19,63	3,12	42,6	1022,52	1,79	3,12	19,30	6,34	4,5	0,00	0,0
2011-10-27 00:00	125	33	93	1,8	19,63	3,12	42,6	1022,52	1,64	3,12	19,30	6,25	4,1	0,00	0,0
2011-10-27 00:30	111	33	93	1,8	19,63	3,02	42,6	1021,52	1,54	3,02	19,30	6,15	4,5	0,00	0,0
2011-10-27 01:00	110	33	93	1,4	19,63	3,02	42,6	1021,52	1,54	3,02	19,30	6,15	5,0	0,00	0,0
2011-10-27 01:30	125	33	94	3,0	19,73	3,02	42,6	1021,52	1,69	0,26	19,40	6,24	4,7	0,00	0,0
2011-10-27 02:00	129	33	94	1,4	19,73	3,12	42,6	1021,52	1,79	3,12	19,40	6,34	5,6	0,00	0,0
2011-10-27 02:30	127	33	94	2,6	19,73	3,12	42,6	1021,52	1,79	1,48	19,40	6,34	6,8	0,00	0,0
2011-10-27 03:00	101	33	93	1,8	19,73	3,32	42,6	1020,52	1,84	3,32	19,40	6,45	5,0	0,00	0,0
2011-10-27 03:30	149	33	93	2,6	19,83	3,42	42,6	1020,52	1,93	1,80	19,50	6,55	5,4	0,00	0,0
2011-10-27 04:00	96	33	91	3,1	19,83	3,52	42,6	1020,52	1,72	0,81	19,50	6,49	5,4	0,00	0,0
2011-10-27 04:30	91	33	96	3,1	19,83	3,42	42,6	1020,52	2,39	0,70	19,50	6,80	5,8	0,00	0,0
2011-10-27 05:00	106	33	99	0,0	19,83	3,22	42,6	1019,52	2,64	3,22	19,50	6,86	5,8	0,00	0,0
2011-10-27 05:30	110	33	100	1,2	19,83	3,02	43,8	1019,52	2,59	3,02	19,50	6,75	4,3	1,20	1,2
2011-10-27 06:00	95	33	100	2,8	19,93	3,02	43,8	1019,52	2,59	0,26	19,60	6,75	5,8	1,20	1,2
2011-10-27 06:30	116	33	100	3,0	19,93	3,12	43,8	1018,52	2,69	0,37	19,60	6,85	6,2	0,00	1,2
2011-10-27 07:00	112	33	100	4,3	19,93	3,22	43,8	1018,52	2,79	-2,84	19,60	6,95	6,0	0,00	1,2
2011-10-27 07:30	114	33	100	2,4	19,93	3,32	45,0	1019,52	2,89	1,69	19,60	7,05	6,8	1,20	2,4
2011-10-27 08:00	136	33	100	3,5	19,83	3,32	45,6	1019,52	2,89	-0,52	19,50	7,05	7,5	1,80	3,0
2011-10-27 08:30	112	33	100	2,4	19,83	3,32	45,6	1019,52	2,89	1,69	19,50	7,05	6,6	0,60	3,0
2011-10-27 09:00	136	33	100	1,2	19,83	3,42	46,8	1019,52	2,99	3,42	19,50	7,15	6,4	1,20	4,2
2011-10-27 09:30	203	33	100	5,0	19,83	3,52	46,8	1019,52	3,09	-4,11	19,50	7,25	6,6	1,20	4,2
2011-10-27 10:00	146	33	100	2,0	19,83	3,62	46,8	1019,52	3,19	3,62	19,50	7,35	6,9	0,00	4,2
2011-10-27 10:30	129	33	100	3,5	19,83	3,92	46,8	1019,52	3,49	0,16	19,50	7,65	6,8	0,00	4,2
2011-10-27 11:00	140	33	100	5,2	19,83	4,12	46,8	1019,52	3,68	-3,35	19,50	7,85	6,8	0,00	4,2
2011-10-27 11:30	150	33	100	2,6	19,83	4,32	46,8	1019,52	3,88	2,75	19,50	8,05	6,4	0,00	4,2
2011-10-27 12:00	144	33	100	3,1	19,73	4,52	46,8	1019,52	4,08	1,90	19,40	8,25	6,9	0,00	4,2
2011-10-27 12:30	126	33	100	2,8	19,73	4,82	46,8	1019,52	4,38	2,23	19,40	8,55	5,8	0,00	4,2
2011-10-27 13:00	120	33	100	1,8	19,73	4,92	46,8	1019,52	4,48	4,92	19,40	8,65	5,6	0,00	4,2
2011-10-27 13:30	184	33	100	2,0	19,73	5,32	46,8	1019,52	4,88	5,32	19,40	9,05	5,0	0,00	4,2
2011-10-27 14:00	152	33	100	3,1	19,73	5,32	46,8	1019,52	4,88	2,77	19,40	9,05	5,8	0,00	4,2
2011-10-27 14:30	134	33	100	3,0	19,73	5,72	46,8	1019,52	5,28	3,21	19,40	9,45	5,2	0,00	4,2
2011-10-27 15:00	142	33	100	2,6	19,73	5,62	46,8	1019,52	5,18	4,12	19,40	9,35	5,2	0,00	4,2
2011-10-27 15:30	128	33	100	0,0	19,73	5,82	46,8	1019,52	5,38	5,82	19,40	9,55	6,4	0,00	4,2
2011-10-27 16:00	116	33	99	0,0	19,73	5,32	46,8	1019,52	4,73	5,32	19,40	8,96	4,9	0,00	4,2
2011-10-27 16:30	143	33	100	3,7	19,73	5,02	46,8	1019,52	4,58	0,37	19,40	8,75	5,4	0,00	4,2
2011-10-27 17:00	109	33	100	2,4	19,73	4,62	48,0	1019,52	4,18	3,06	19,40	8,35	6,9	1,20	5,4
2011-10-27 17:30	149	33	100	4,1	19,63	4,22	48,6	1019,52	3,78	-1,64	19,30	7,95	5,2	1,80	6,0
2011-10-27 18:00	158	33	100	3,1	19,63	4,12	48,6	1019,52	3,68	1,46	19,30	7,85	4,9	0,60	6,0
2011-10-27 18:30	107	33	100	1,4	19,63	4,12	48,6	1019,52	3,68	4,12	19,30	7,85	5,0	0,00	6,0
2011-10-27 19:00	115	33	100	3,1	19,63	3,82	49,2	1019,52	3,39	1,13	19,30	7,55	3,5	0,60	6,6
2011-10-27 19:30	101	33	100	1,4	19,73	3,82	49,2	1019,52	3,39	3,82	19,40	7,55	4,1	0,60	6,6

Datum	Vindrikt °	Fukt inne Rh%	Fukt ute Rh%	Vindhast m/s	Temp in °C	Temp ute °C	Nb. Mån mm	Tryck Mbar	Dagggp °C	Kyleffekt °C	Vix inne °C	Vix ute °C	Vindby m/s	Korr lufttryck	Nederb./dygn mm
2011-10-27 20:00	105	33	100	3,3	19,73	3,92	51,0	1019,52	3,49	0,16	19,40	7,65	6,2	1,80	8,4
2011-10-27 20:30	127	33	100	1,4	19,73	3,52	51,0	1019,52	3,09	3,52	19,40	7,25	4,3	1,80	8,4
2011-10-27 21:00	115	33	100	0,0	19,83	3,32	52,2	1019,52	2,89	3,32	19,50	7,05	7,3	1,20	9,6
2011-10-27 21:30	111	33	100	1,8	19,73	3,12	52,8	1019,52	2,69	3,12	19,40	6,85	2,8	1,80	10,2
2011-10-27 22:00	117	33	100	1,2	19,73	2,92	54,0	1019,52	2,49	2,92	19,40	6,65	9,6	1,80	11,4
2011-10-27 22:30	114	33	100	1,4	19,63	3,02	56,4	1019,52	2,59	3,02	19,30	6,75	3,1	3,60	13,8
2011-10-27 23:00	114	33	100	1,8	19,53	2,72	56,4	1019,52	2,29	2,72	19,20	6,45	3,1	2,40	13,8
2011-10-27 23:30	93	33	100	0,0	19,43	2,72	56,4	1019,52	2,29	2,72	19,09	6,45	2,2	0,00	13,8
2011-10-28 00:00	116	33	100	1,6	19,33	2,22	56,4	1019,52	1,79	2,22	18,99	5,95	2,4	0,00	0,0
2011-10-28 00:30	118	33	100	1,4	19,33	2,42	56,4	1019,52	1,99	2,42	18,99	6,15	2,4	0,00	0,0
2011-10-28 01:00	109	33	100	2,6	19,33	2,82	56,4	1019,52	2,39	1,16	18,99	6,55	4,3	0,00	0,0
2011-10-28 01:30	119	33	100	0,0	19,53	3,22	56,4	1019,52	2,79	3,22	19,20	6,95	4,1	0,00	0,0
2011-10-28 02:00	112	33	100	1,2	19,63	3,12	56,4	1018,52	2,69	3,12	19,30	6,85	2,4	0,00	0,0
2011-10-28 02:30	102	33	100	1,4	19,73	2,82	56,4	1018,52	2,39	2,82	19,40	6,55	2,2	0,00	0,0
2011-10-28 03:00	108	33	100	0,0	19,83	2,82	56,4	1018,52	2,39	2,82	19,50	6,55	2,8	0,00	0,0
2011-10-28 03:30	102	33	100	0,0	19,83	2,92	56,4	1018,52	2,49	2,92	19,50	6,65	2,6	0,00	0,0
2011-10-28 04:00	150	33	100	2,4	19,73	3,72	56,4	1018,52	3,29	2,11	19,40	7,45	3,5	0,00	0,0
2011-10-28 04:30	155	33	100	3,1	19,63	4,12	56,4	1018,52	3,68	1,46	19,30	7,85	6,0	0,00	0,0
2011-10-28 05:00	104	33	100	1,2	19,53	4,12	56,4	1017,52	3,68	4,12	19,20	7,85	4,9	0,00	0,0
2011-10-28 05:30	111	33	100	1,6	19,43	4,12	56,4	1017,52	3,68	4,12	19,09	7,85	4,3	0,00	0,0
2011-10-28 06:00	152	33	100	1,8	19,53	4,42	56,4	1017,52	3,98	4,42	19,20	8,15	6,4	0,00	0,0
2011-10-28 06:30	119	33	100	1,4	19,53	4,62	56,4	1016,51	4,18	4,62	19,20	8,35	5,2	0,00	0,0
2011-10-28 07:00	105	33	100	3,0	19,63	4,62	56,4	1016,51	4,18	2,01	19,30	8,35	5,8	0,00	0,0
2011-10-28 07:30	140	33	100	2,8	19,83	4,52	56,4	1015,51	4,08	1,90	19,50	8,25	6,8	0,00	0,0
2011-10-28 08:00	126	33	100	2,0	19,83	4,32	56,4	1015,51	3,88	4,32	19,50	8,05	4,1	0,00	0,0
2011-10-28 08:30	106	33	100	3,7	19,93	4,42	56,4	1015,51	3,98	-0,33	19,60	8,15	6,8	0,00	0,0
2011-10-28 09:00	141	33	100	3,5	19,93	4,42	56,4	1015,51	3,98	0,73	19,60	8,15	6,0	0,00	0,0
2011-10-28 09:30	117	33	100	2,8	19,83	4,42	56,4	1014,51	3,98	1,79	19,50	8,15	5,4	0,00	0,0
2011-10-28 10:00	133	33	100	3,5	19,83	4,52	56,4	1014,51	4,08	0,84	19,50	8,25	5,6	0,00	0,0
2011-10-28 10:30	154	33	100	2,8	19,73	4,62	56,4	1013,51	4,18	2,01	19,40	8,35	6,2	0,00	0,0
2011-10-28 11:00	139	33	100	3,3	19,63	4,72	56,4	1012,51	4,28	1,07	19,30	8,45	6,2	0,00	0,0
2011-10-28 11:30	121	33	100	2,6	19,63	5,02	56,4	1011,51	4,58	3,49	19,30	8,75	6,6	0,00	0,0
2011-10-28 12:00	148	33	100	3,3	19,63	4,92	56,4	1011,51	4,48	1,29	19,30	8,65	7,7	0,00	0,0
2011-10-28 12:30	110	33	100	3,1	19,63	5,02	56,4	1010,51	4,58	2,45	19,30	8,75	9,0	0,00	0,0
2011-10-28 13:00	147	33	100	4,1	19,73	4,82	57,0	1011,51	4,38	-0,92	19,40	8,55	6,9	0,60	0,6
2011-10-28 13:30	130	33	100	3,9	19,83	4,72	58,2	1009,51	4,28	0,02	19,50	8,45	6,4	1,80	1,8
2011-10-28 14:00	158	33	100	4,7	19,83	4,82	58,2	1009,51	4,38	-1,91	19,50	8,55	8,1	1,20	1,8
2011-10-28 14:30	162	33	100	6,4	19,83	4,92	60,6	1008,51	4,48	-4,04	19,50	8,65	13,0	2,40	4,2
2011-10-28 15:00	156	33	100	4,5	19,73	5,02	64,2	1008,51	4,58	-1,66	19,40	8,75	18,9	6,00	7,8
2011-10-28 15:30	171	33	100	4,7	19,73	5,02	67,2	1008,51	4,58	-1,66	19,40	8,75	9,2	6,60	10,8
2011-10-28 16:00	150	33	100	1,6	19,73	5,12	67,2	1007,51	4,68	5,12	19,40	8,85	7,1	3,00	10,8
2011-10-28 16:30	161	33	100	6,4	19,73	5,32	67,2	1008,51	4,88	-3,51	19,40	9,05	6,8	0,00	10,8
2011-10-28 17:00	154	33	100	2,6	19,63	5,22	67,2	1007,51	4,78	3,70	19,30	8,95	11,3	0,00	10,8
2011-10-28 17:30	177	33	100	2,4	19,53	5,32	67,2	1007,51	4,88	3,80	19,20	9,05	5,6	0,00	10,8
2011-10-28 18:00	178	33	100	1,8	19,53	5,32	67,8	1008,51	4,88	5,32	19,20	9,05	9,0	0,60	11,4
2011-10-28 18:30	196	33	100	0,0	19,53	5,02	67,8	1008,51	4,58	5,02	19,20	8,75	2,8	0,60	11,4

Datum	Vindrikt	Fukt inne	Fukt ute	Vindhast	Temp in	Temp ute	Nb. Mån	Tryck	Daggg	Kyleffekt	Vix inne	Vix ute	Vindby	Korr lufttryck	Nederb./dygn
	°	Rh%	Rh%	m/s	°C	°C	mm	Mbar	°C	°C	°C	°C	m/s		mm
2011-10-28 19:00	325	33	100	1,2	19,53	4,82	69,0	1009,51	4,38	4,82	19,20	8,55	4,5	1,20	12,6
2011-10-28 19:30	331	33	100	0,0	19,43	4,12	69,0	1009,51	3,68	4,12	19,09	7,85	3,7	1,20	12,6
2011-10-28 20:00	344	33	100	0,0	19,43	3,72	69,0	1009,51	3,29	3,72	19,09	7,45	1,8	0,00	12,6
2011-10-28 20:30	334	33	100	0,0	19,43	3,42	69,0	1009,51	2,99	3,42	19,09	7,15	1,6	0,00	12,6
2011-10-28 21:00	334	33	100	0,0	19,43	3,12	69,0	1010,51	2,69	3,12	19,09	6,85	0,0	0,00	12,6
2011-10-28 21:30	325	33	100	0,0	19,43	2,92	69,0	1010,51	2,49	2,92	19,09	6,65	1,8	0,00	12,6
2011-10-28 22:00	337	33	100	0,0	19,43	2,52	69,0	1011,51	2,09	2,52	19,09	6,25	2,6	0,00	12,6
2011-10-28 22:30	330	33	99	0,0	19,43	2,42	69,0	1011,51	1,84	2,42	19,09	6,06	2,4	0,00	12,6
2011-10-28 23:00	329	33	98	1,2	19,33	2,32	69,0	1011,51	1,60	2,32	18,99	5,87	2,4	0,00	12,6
2011-10-28 23:30	327	33	96	0,0	19,23	2,22	69,0	1011,51	1,20	2,22	18,89	5,60	3,1	0,00	12,6
2011-10-29 00:00	171	33	96	0,0	19,23	1,92	69,0	1011,51	0,90	1,92	18,89	5,30	2,6	0,00	0,0
2011-10-29 00:30	320	33	97	0,0	19,23	1,72	69,0	1012,51	0,85	1,72	18,89	5,19	0,0	0,00	0,0
2011-10-29 01:00	301	33	95	0,0	19,23	2,02	69,0	1012,51	0,85	2,02	18,89	5,32	2,6	0,00	0,0
2011-10-29 01:30	324	33	95	0,0	19,23	1,82	69,0	1013,51	0,66	1,82	18,89	5,12	2,8	0,00	0,0
2011-10-29 02:00	317	33	94	1,2	19,33	1,72	69,0	1013,51	0,41	1,72	18,99	4,93	3,0	0,00	0,0
2011-10-29 02:30	267	33	96	1,2	19,33	2,12	69,0	1013,51	1,10	2,12	18,99	5,50	3,0	0,00	0,0
2011-10-29 03:00	305	33	94	0,0	19,43	2,52	69,0	1013,51	1,20	2,52	19,09	5,74	2,6	0,00	0,0
2011-10-29 03:30	249	33	94	0,0	19,43	2,42	69,0	1013,51	1,10	2,42	19,09	5,63	1,6	0,00	0,0
2011-10-29 04:00	311	33	94	0,0	19,43	2,42	69,0	1014,51	1,10	2,42	19,09	5,63	2,2	0,00	0,0
2011-10-29 04:30	325	33	93	1,2	19,43	2,62	69,0	1014,51	1,14	2,62	19,09	5,75	3,7	0,00	0,0
2011-10-29 05:00	279	33	94	0,0	19,43	2,02	69,0	1014,51	0,70	2,02	19,09	5,23	1,6	0,00	0,0
2011-10-29 05:30	307	33	96	0,0	19,43	2,42	69,0	1014,51	1,40	2,42	19,09	5,80	0,0	0,00	0,0
2011-10-29 06:00	197	33	92	0,0	19,43	2,72	69,0	1014,51	1,09	2,72	19,09	5,77	3,0	0,00	0,0
2011-10-29 06:30	157	33	87	0,0	19,43	2,52	69,0	1014,51	0,09	2,52	19,09	5,17	2,6	0,00	0,0
2011-10-29 07:00	115	33	90	0,0	19,43	2,32	69,0	1014,51	0,38	2,32	19,09	5,21	2,2	0,00	0,0
2011-10-29 07:30	111	33	89	0,0	19,43	2,02	69,0	1014,51	-0,08	2,02	19,09	4,83	1,6	0,00	0,0
2011-10-29 08:00	168	33	89	0,0	19,53	2,22	69,0	1014,51	0,12	2,22	19,20	5,03	1,6	0,00	0,0
2011-10-29 08:30	175	33	88	0,0	19,53	2,32	69,0	1014,51	0,06	2,32	19,20	5,05	0,0	0,00	0,0
2011-10-29 09:00	138	33	83	0,0	19,63	2,42	69,0	1014,51	-0,68	2,42	19,30	4,77	1,2	0,00	0,0
2011-10-29 09:30	110	33	85	0,0	19,63	2,02	69,0	1013,51	-0,73	2,02	19,30	4,52	0,0	0,00	0,0
2011-10-29 10:00	119	33	92	1,2	19,73	1,82	69,0	1014,51	0,20	1,82	19,40	4,87	1,4	0,00	0,0
2011-10-29 10:30	114	33	92	1,8	19,73	1,62	69,0	1014,51	-0,00	1,62	19,40	4,67	2,0	0,00	0,0
2011-10-29 11:00	121	33	90	0,0	19,73	2,02	69,0	1014,51	0,08	2,02	19,40	4,91	1,8	0,00	0,0
2011-10-29 11:30	96	33	88	0,0	19,73	2,32	69,0	1013,51	0,06	2,32	19,40	5,05	1,4	0,00	0,0
2011-10-29 12:00	120	33	89	0,0	19,73	2,42	69,0	1013,51	0,32	2,42	19,40	5,23	1,6	0,00	0,0
2011-10-29 12:30	112	33	88	1,4	19,73	2,62	69,0	1013,51	0,35	2,62	19,40	5,35	2,0	0,00	0,0
2011-10-29 13:00	109	33	89	0,0	19,73	2,62	69,0	1013,51	0,51	2,62	19,40	5,43	2,2	0,00	0,0
2011-10-29 13:30	115	33	89	0,0	19,73	2,92	69,0	1013,51	0,81	2,92	19,40	5,73	1,4	0,00	0,0
2011-10-29 14:00	95	33	88	0,0	19,63	3,02	69,0	1012,51	0,74	3,02	19,30	5,75	1,4	0,00	0,0
2011-10-29 14:30	127	33	87	0,0	19,63	3,62	69,0	1012,51	1,17	3,62	19,30	6,27	1,2	0,00	0,0
2011-10-29 15:00	115	33	86	0,0	19,53	3,32	69,0	1012,51	0,71	3,32	19,20	5,90	2,2	0,00	0,0
2011-10-29 15:30	110	33	88	0,0	19,53	2,92	69,0	1011,51	0,65	2,92	19,20	5,65	1,2	0,00	0,0
2011-10-29 16:00	123	33	90	0,0	19,53	2,52	69,0	1011,51	0,57	2,52	19,20	5,41	1,4	0,00	0,0
2011-10-29 16:30	114	33	92	0,0	19,43	2,42	69,0	1011,51	0,79	2,42	19,09	5,47	1,8	0,00	0,0
2011-10-29 17:00	110	33	94	0,0	19,33	2,52	69,0	1011,51	1,20	2,52	18,99	5,74	1,4	0,00	0,0
2011-10-29 17:30	70	33	96	0,0	19,23	2,42	69,0	1010,51	1,40	2,42	18,89	5,80	1,6	0,00	0,0

Datum	Vindrikt °	Fukt inne Rh%	Fukt ute Rh%	Vindhast m/s	Temp in °C	Temp ute °C	Nb. Mån mm	Tryck Mbar	Dagpp °C	Kyleffekt °C	Vix inne °C	Vix ute °C	Vindby m/s	Korr lufttryck	Nederb./dygn mm
2011-10-29 18:00	70	33	98	0,0	19,13	2,42	69,0	1010,51	1,70	2,42	18,79	5,97	0,0	0,00	0,0
2011-10-29 18:30	86	33	99	0,0	19,13	2,32	69,0	1010,51	1,74	2,32	18,79	5,96	0,0	0,00	0,0
2011-10-29 19:00	134	33	100	0,0	19,03	2,22	69,6	1010,51	1,79	2,22	18,69	5,95	1,4	0,60	0,6
2011-10-29 19:30	88	33	100	0,0	19,03	2,22	69,6	1010,51	1,79	2,22	18,69	5,95	0,0	0,60	0,6
2011-10-29 20:00	111	33	100	0,0	18,93	2,12	69,6	1009,51	1,69	2,12	18,59	5,85	1,4	0,00	0,6
2011-10-29 20:30	128	33	100	0,0	18,93	2,12	70,8	1009,51	1,69	2,12	18,59	5,85	3,5	1,20	1,8
2011-10-29 21:00	49	33	100	0,0	18,93	1,62	72,6	1008,51	1,19	1,62	18,59	5,35	4,9	3,00	3,6
2011-10-29 21:30	71	33	100	0,0	19,03	1,72	72,6	1008,51	1,29	1,72	18,69	5,45	0,0	1,80	3,6
2011-10-29 22:00	83	33	100	0,0	19,03	1,82	72,6	1008,51	1,39	1,82	18,69	5,55	0,0	0,00	3,6
2011-10-29 22:30	176	33	100	0,0	19,03	1,62	72,6	1008,51	1,19	1,62	18,69	5,35	2,0	0,00	3,6
2011-10-29 23:00	158	33	100	0,0	19,13	1,12	72,6	1008,51	0,69	1,12	18,79	4,85	0,0	0,00	3,6
2011-10-29 23:30	157	33	100	0,0	19,13	1,02	72,6	1007,51	0,59	1,02	18,79	4,75	0,0	0,00	3,6
2011-10-30 00:00	157	33	100	0,0	19,23	0,61	72,6	1007,51	0,19	0,61	18,89	4,34	0,0	0,00	0,0
2011-10-30 00:30	159	33	100	0,0	19,33	0,21	72,6	1006,51	-0,21	0,21	18,99	3,94	0,0	0,00	0,0
2011-10-30 01:00	157	33	100	0,0	19,43	0,31	72,6	1006,51	-0,11	0,31	19,09	4,04	0,0	0,00	0,0
2011-10-30 01:30	151	33	100	0,0	19,53	0,31	72,6	1006,51	-0,11	0,31	19,20	4,04	0,0	0,00	0,0
2011-10-30 02:00	153	33	100	0,0	19,53	-0,29	72,6	1005,51	-0,70	-0,29	19,20	3,44	0,0	0,00	0,0
2011-10-30 02:30	155	33	100	0,0	19,53	-0,69	72,6	1005,51	-1,10	-0,69	19,20	3,04	0,0	0,00	0,0
2011-10-30 02:00	116	33	100	0,0	19,53	-0,79	72,6	1005,51	-1,20	-0,79	19,20	2,94	0,0	0,00	0,0
2011-10-30 02:30	116	33	100	0,0	19,53	-1,09	72,6	1005,51	-1,50	-1,09	19,20	2,64	0,0	0,00	0,0
2011-10-30 03:00	114	33	100	0,0	19,43	-1,59	72,6	1004,51	-2,00	-1,59	19,09	2,14	0,0	0,00	0,0
2011-10-30 03:30	118	33	100	0,0	19,43	-1,79	72,6	1004,51	-2,20	-1,79	19,09	1,94	0,0	0,00	0,0
2011-10-30 04:00	115	33	100	0,0	19,53	-1,79	72,6	1004,51	-2,20	-1,79	19,20	1,94	0,0	0,00	0,0
2011-10-30 04:30	114	33	100	0,0	19,53	-1,39	72,6	1003,51	-1,80	-1,39	19,20	2,34	0,0	0,00	0,0
2011-10-30 05:00	113	33	100	0,0	19,63	-1,09	72,6	1003,51	-1,50	-1,09	19,30	2,64	0,0	0,00	0,0
2011-10-30 05:30	128	33	100	0,0	19,63	-1,29	72,6	1003,51	-1,70	-1,29	19,30	2,44	1,2	0,00	0,0
2011-10-30 06:00	132	33	100	0,0	19,73	-1,19	72,6	1003,51	-1,60	-1,19	19,40	2,54	0,0	0,00	0,0
2011-10-30 06:30	132	33	100	0,0	19,73	-1,49	72,6	1003,51	-1,90	-1,49	19,40	2,24	0,0	0,00	0,0
2011-10-30 07:00	127	33	100	0,0	19,63	-1,49	72,6	1002,51	-1,90	-1,49	19,30	2,24	0,0	0,00	0,0
2011-10-30 07:30	132	33	100	0,0	19,63	-1,09	72,6	1002,51	-1,50	-1,09	19,30	2,64	0,0	0,00	0,0
2011-10-30 08:00	132	33	100	0,0	19,63	-0,59	72,6	1002,51	-1,00	-0,59	19,30	3,14	0,0	0,00	0,0
2011-10-30 08:30	105	33	100	0,0	19,63	-0,09	72,6	1002,51	-0,51	-0,09	19,30	3,64	0,0	0,00	0,0
2011-10-30 09:00	99	33	100	0,0	19,53	0,31	72,6	1001,51	-0,11	0,31	19,20	4,04	0,0	0,00	0,0
2011-10-30 09:30	93	33	100	0,0	19,63	0,72	72,6	1001,51	0,29	0,72	19,30	4,44	0,0	0,00	0,0
2011-10-30 10:00	95	33	100	0,0	19,63	1,12	72,6	1001,51	0,69	1,12	19,30	4,85	0,0	0,00	0,0
2011-10-30 10:30	98	33	100	0,0	19,63	1,32	72,6	1001,51	0,89	1,32	19,30	5,05	0,0	0,00	0,0
2011-10-30 11:00	102	33	100	0,0	19,63	1,82	72,6	1001,51	1,39	1,82	19,30	5,55	0,0	0,00	0,0
2011-10-30 11:30	105	33	100	0,0	19,73	1,72	72,6	1001,51	1,29	1,72	19,40	5,45	0,0	0,00	0,0
2011-10-30 12:00	106	33	100	0,0	19,73	2,12	72,6	1001,51	1,69	2,12	19,40	5,85	0,0	0,00	0,0
2011-10-30 12:30	135	33	100	0,0	19,73	2,72	72,6	1000,51	2,29	2,72	19,40	6,45	0,0	0,00	0,0
2011-10-30 13:00	76	33	100	0,0	19,73	3,22	72,6	1000,51	2,79	3,22	19,40	6,95	0,0	0,00	0,0
2011-10-30 13:30	101	33	100	0,0	19,73	3,42	72,6	1001,51	2,99	3,42	19,40	7,15	0,0	0,00	0,0
2011-10-30 14:00	101	33	100	0,0	19,63	3,82	72,6	1001,51	3,39	3,82	19,30	7,55	0,0	0,00	0,0
2011-10-30 14:30	36	33	100	0,0	19,63	3,92	72,6	1000,51	3,49	3,92	19,30	7,65	0,0	0,00	0,0
2011-10-30 15:00	37	33	100	0,0	19,63	3,72	72,6	1001,51	3,29	3,72	19,30	7,45	0,0	0,00	0,0
2011-10-30 15:30	23	33	100	0,0	19,53	3,12	72,6	1001,51	2,69	3,12	19,20	6,85	0,0	0,00	0,0

Datum	Vindrikt °	Fukt inne Rh%	Fukt ute Rh%	Vindhast m/s	Temp in °C	Temp ute °C	Nb. Mån mm	Tryck Mbar	Dagpp °C	Kyleffekt °C	Vix inne °C	Vix ute °C	Vindby m/s	Korr lufttryck	Nederb./dygn mm
2011-10-30 16:00	23	33	100	0,0	19,53	2,72	72,6	1000,51	2,29	2,72	19,20	6,45	0,0	0,00	0,0
2011-10-30 16:30	23	33	100	0,0	19,43	2,22	72,6	1001,51	1,79	2,22	19,09	5,95	0,0	0,00	0,0
2011-10-30 17:00	24	33	100	0,0	19,33	1,92	72,6	1001,51	1,49	1,92	18,99	5,65	0,0	0,00	0,0
2011-10-30 17:30	24	33	100	0,0	19,23	1,82	72,6	1001,51	1,39	1,82	18,89	5,55	0,0	0,00	0,0
2011-10-30 18:00	24	33	100	0,0	19,23	1,72	73,8	1001,51	1,29	1,72	18,89	5,45	1,4	1,20	1,2
2011-10-30 18:30	12	33	100	0,0	19,13	1,72	73,8	1001,51	1,29	1,72	18,79	5,45	0,0	1,20	1,2
2011-10-30 19:00	12	33	100	0,0	19,13	1,82	73,8	1002,51	1,39	1,82	18,79	5,55	0,0	0,00	1,2
2011-10-30 19:30	11	33	100	0,0	19,03	2,12	73,8	1002,51	1,69	2,12	18,69	5,85	0,0	0,00	1,2
2011-10-30 20:00	21	33	100	0,0	19,13	2,12	73,8	1002,51	1,69	2,12	18,79	5,85	0,0	0,00	1,2
2011-10-30 20:30	80	33	100	0,0	19,13	2,12	73,8	1002,51	1,69	2,12	18,79	5,85	0,0	0,00	1,2
2011-10-30 21:00	189	33	100	0,0	19,13	2,22	74,4	1002,51	1,79	2,22	18,79	5,95	4,3	0,60	1,8
2011-10-30 21:30	262	33	100	0,0	19,13	2,62	74,4	1002,51	2,19	2,62	18,79	6,35	0,0	0,60	1,8
2011-10-30 22:00	283	33	100	0,0	19,13	2,82	74,4	1002,51	2,39	2,82	18,79	6,55	0,0	0,00	1,8
2011-10-30 22:30	294	33	100	0,0	19,23	2,82	74,4	1003,51	2,39	2,82	18,89	6,55	1,2	0,00	1,8
2011-10-30 23:00	49	33	100	0,0	19,23	3,82	74,4	1003,51	3,39	3,82	18,89	7,55	2,0	0,00	1,8
2011-10-30 23:30	46	33	100	0,0	19,33	3,92	74,4	1003,51	3,49	3,92	18,99	7,65	0,0	0,00	1,8
2011-10-31 00:00	45	33	100	0,0	19,33	4,22	74,4	1004,51	3,78	4,22	18,99	7,95	0,0	0,00	0,0
2011-10-31 00:30	307	33	100	0,0	19,43	4,82	74,4	1004,51	4,38	4,82	19,09	8,55	2,4	0,00	0,0
2011-10-31 01:00	299	33	100	0,0	19,43	5,42	74,4	1004,51	4,98	5,42	19,09	9,15	2,4	0,00	0,0
2011-10-31 01:30	338	33	100	0,0	19,43	5,52	74,4	1005,51	5,08	5,52	19,09	9,25	1,2	0,00	0,0
2011-10-31 02:00	356	33	100	0,0	19,43	5,92	74,4	1005,51	5,48	5,92	19,09	9,65	2,4	0,00	0,0
2011-10-31 02:30	251	33	100	0,0	19,43	5,92	74,4	1005,51	5,48	5,92	19,09	9,65	1,2	0,00	0,0
2011-10-31 03:00	341	33	100	0,0	19,53	6,12	74,4	1005,51	5,68	6,12	19,20	9,85	3,1	0,00	0,0
2011-10-31 03:30	1	33	100	1,4	19,53	6,02	74,4	1006,51	5,58	6,02	19,20	9,75	2,8	0,00	0,0
2011-10-31 04:00	334	33	100	0,0	19,53	5,72	74,4	1006,51	5,28	5,72	19,20	9,45	1,6	0,00	0,0
2011-10-31 04:30	326	33	100	0,0	19,53	5,82	74,4	1006,51	5,38	5,82	19,20	9,55	0,0	0,00	0,0
2011-10-31 05:00	263	33	100	0,0	19,53	5,72	74,4	1006,51	5,28	5,72	19,20	9,45	0,0	0,00	0,0
2011-10-31 05:30	269	33	100	0,0	19,53	5,92	74,4	1007,51	5,48	5,92	19,20	9,65	1,4	0,00	0,0
2011-10-31 06:00	335	33	100	1,6	19,53	6,02	74,4	1007,51	5,58	6,02	19,20	9,75	3,1	0,00	0,0
2011-10-31 06:30	331	33	100	1,8	19,53	6,12	74,4	1007,51	5,68	6,12	19,20	9,85	2,2	0,00	0,0
2011-10-31 07:00	291	33	100	1,4	19,53	6,12	74,4	1007,51	5,68	6,12	19,20	9,85	3,1	0,00	0,0
2011-10-31 07:30	284	33	100	0,0	19,53	6,42	74,4	1008,51	5,98	6,42	19,20	10,15	3,3	0,00	0,0
2011-10-31 08:00	276	33	100	0,0	19,53	6,52	74,4	1008,51	6,08	6,52	19,20	10,25	2,8	0,00	0,0
2011-10-31 08:30	260	33	100	0,0	19,53	6,62	74,4	1008,51	6,18	6,62	19,20	10,35	1,8	0,00	0,0
2011-10-31 09:00	256	33	100	0,0	19,53	6,62	74,4	1008,51	6,18	6,62	19,20	10,35	1,2	0,00	0,0
2011-10-31 09:30	166	33	99	0,0	19,53	6,52	74,4	1009,51	5,93	6,52	19,20	10,16	2,0	0,00	0,0
2011-10-31 10:00	164	33	100	0,0	19,53	6,62	74,4	1009,51	6,18	6,62	19,20	10,35	0,0	0,00	0,0
2011-10-31 10:30	169	33	100	0,0	19,63	6,92	74,4	1009,51	6,48	6,92	19,30	10,65	0,0	0,00	0,0
2011-10-31 11:00	256	33	99	0,0	19,63	7,12	74,4	1009,51	6,53	7,12	19,30	10,76	0,0	0,00	0,0
2011-10-31 11:30	285	33	97	0,0	19,63	7,32	74,4	1009,51	6,42	7,32	19,30	10,79	0,0	0,00	0,0
2011-10-31 12:00	302	33	96	0,0	19,63	7,32	74,4	1009,51	6,26	7,32	19,30	10,71	0,0	0,00	0,0
2011-10-31 12:30	280	33	95	0,0	19,63	7,32	74,4	1009,51	6,11	7,32	19,30	10,62	0,0	0,00	0,0
2011-10-31 13:00	192	33	95	0,0	19,63	7,12	74,4	1009,51	5,91	7,12	19,30	10,42	1,2	0,00	0,0
2011-10-31 13:30	184	33	95	0,0	19,63	7,12	74,4	1009,51	5,91	7,12	19,30	10,42	0,0	0,00	0,0
2011-10-31 14:00	207	33	95	0,0	19,63	7,02	74,4	1009,51	5,81	7,02	19,30	10,32	0,0	0,00	0,0
2011-10-31 14:30	144	33	95	0,0	19,63	7,02	74,4	1009,51	5,81	7,02	19,30	10,32	1,4	0,00	0,0

Datum	Vindrikt °	Fukt inne Rh%	Fukt ute Rh%	Vindhast m/s	Temp in °C	Temp ute °C	Nb. Mån mm	Tryck Mbar	Daggp °C	Kyleffekt °C	Vix inne °C	Vix ute °C	Vindby m/s	Korr lufttryck	Nederb./dygn mm
2011-10-31 15:00	151	33	95	0,0	19,63	6,92	74,4	1010,51	5,71	6,92	19,30	10,22	0,0	0,00	0,0
2011-10-31 15:30	150	33	94	0,0	19,63	6,52	74,4	1009,51	5,16	6,52	19,30	9,74	0,0	0,00	0,0
2011-10-31 16:00	148	33	95	0,0	19,63	6,42	74,4	1009,51	5,22	6,42	19,30	9,72	0,0	0,00	0,0
2011-10-31 16:30	151	33	96	0,0	19,73	6,12	74,4	1009,51	5,07	6,12	19,40	9,51	0,0	0,00	0,0
2011-10-31 17:00	146	33	97	0,0	19,73	6,02	74,4	1009,51	5,13	6,02	19,40	9,49	0,0	0,00	0,0
2011-10-31 17:30	145	33	97	0,0	19,73	5,72	74,4	1009,51	4,83	5,72	19,40	9,19	0,0	0,00	0,0
2011-10-31 18:00	146	33	98	0,0	19,73	5,42	74,4	1009,51	4,68	5,42	19,40	8,98	0,0	0,00	0,0
2011-10-31 18:30	149	33	98	0,0	19,73	4,82	74,4	1009,51	4,09	4,82	19,40	8,37	0,0	0,00	0,0
2011-10-31 19:00	149	33	98	0,0	19,63	4,12	74,4	1009,51	3,39	4,12	19,30	7,67	0,0	0,00	0,0
2011-10-31 19:30	150	33	99	0,0	19,63	3,72	74,4	1009,51	3,14	3,72	19,30	7,36	0,0	0,00	0,0
2011-10-31 20:00	87	33	100	0,0	19,63	3,72	74,4	1009,51	3,29	3,72	19,30	7,45	0,0	0,00	0,0
2011-10-31 20:30	102	33	100	0,0	19,63	3,72	74,4	1009,51	3,29	3,72	19,30	7,45	0,0	0,00	0,0
2011-10-31 21:00	98	33	99	0,0	19,73	3,72	74,4	1009,51	3,14	3,72	19,40	7,36	0,0	0,00	0,0
2011-10-31 21:30	111	33	99	0,0	19,73	4,02	74,4	1009,51	3,44	4,02	19,40	7,66	0,0	0,00	0,0
2011-10-31 22:00	80	33	100	0,0	19,73	4,22	74,4	1009,51	3,78	4,22	19,40	7,95	2,0	0,00	0,0
2011-10-31 22:30	100	33	100	0,0	19,73	4,42	74,4	1008,51	3,98	4,42	19,40	8,15	6,0	0,00	0,0
2011-10-31 23:00	113	33	100	1,4	19,73	4,52	74,4	1008,51	4,08	4,52	19,40	8,25	2,8	0,00	0,0
2011-10-31 23:30	113	33	100	0,0	19,73	4,32	74,4	1008,51	3,88	4,32	19,40	8,05	2,4	0,00	0,0
2011-11-01 00:00	106	33	100	0,0	19,73	4,02	74,4	1008,51	3,59	4,02	19,40	7,75	2,6	0,00	0,0
Medelvärde Månad	170	35	90	1,1	19,51	3,45		1006,43	1,39	2,66	19,24	6,41	2,9		0,0
Min	0	33	53	0,0	18,23	-3,39		976,49	-4,07	-11,85	17,89	0,30	0,0		0,0
Max	356	43	100	10,9	20,23	14,63	74,4	1031,52	10,83	14,63	20,33	16,61	18,9		