

Medeltemperaturer / Max / Min

● Kyleff med °C
 ● Dygns med °C
 ▲ Temp Max
 ● Temp Min
 — Temperatur

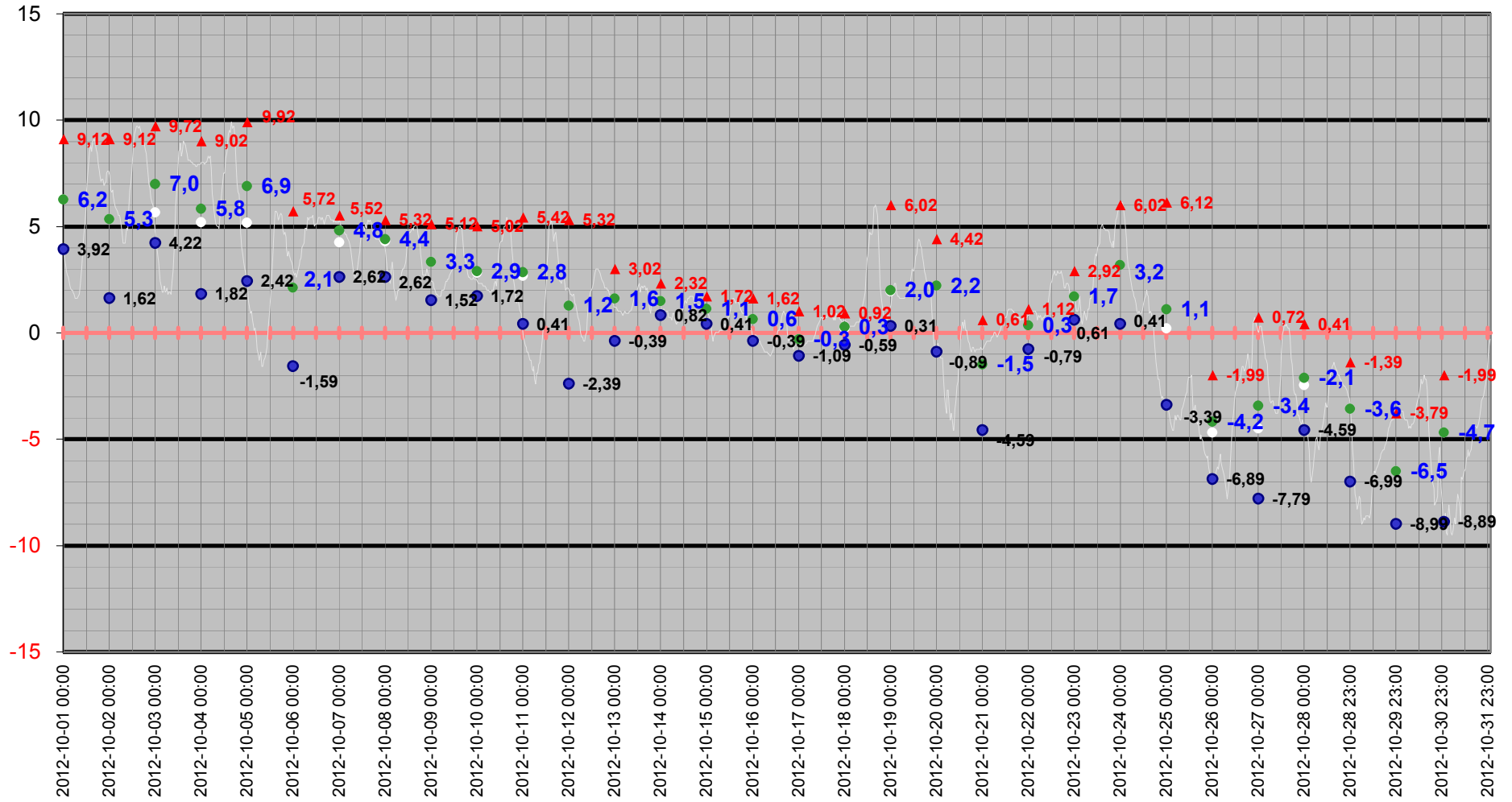

Medeltemperatur

□ Kyleff med °C ● Dygns med °C — Temperatur °C — Kyleffekt °C

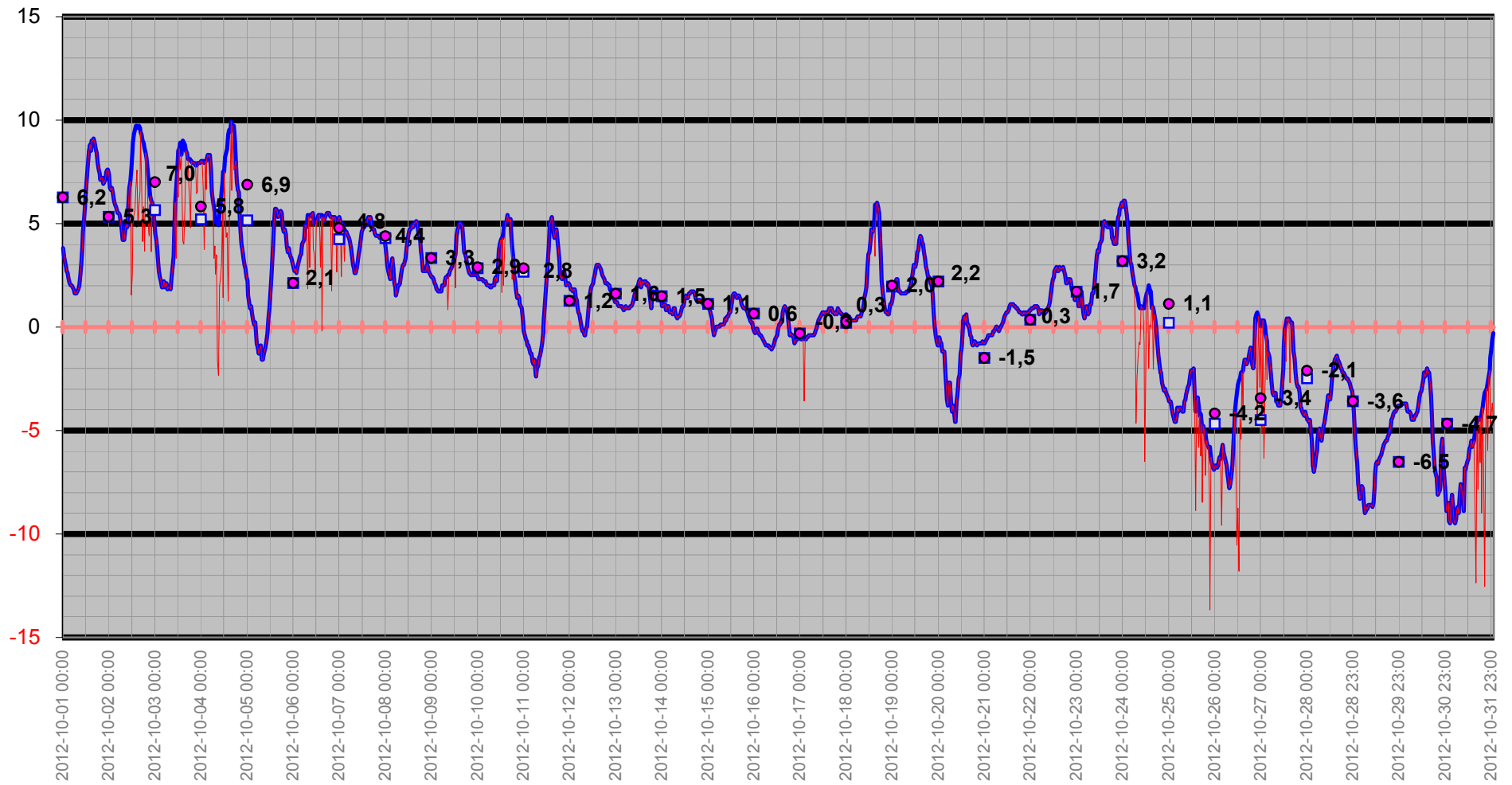

Temperatur/Vindby

Temp Ute °C
Vindby m/s

— Vindby m/s — Temp ute °C ◊ Vindrikt °

Vindriktning °

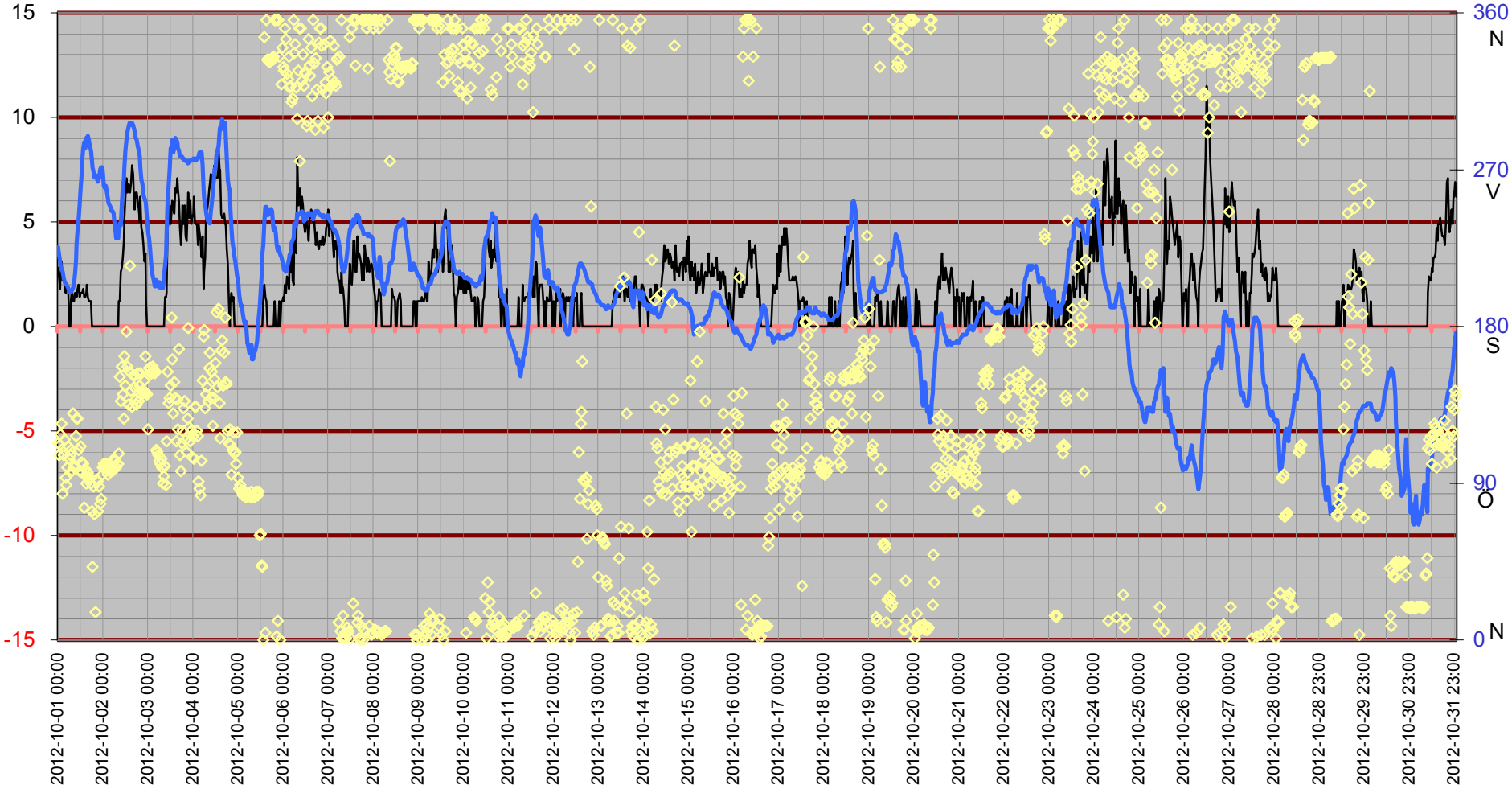

Inne

Temp inne °C

Vindby m/s

Temp in °C Vindby m/s Temp ute °C Fukt inne Rh%

Rh % inne

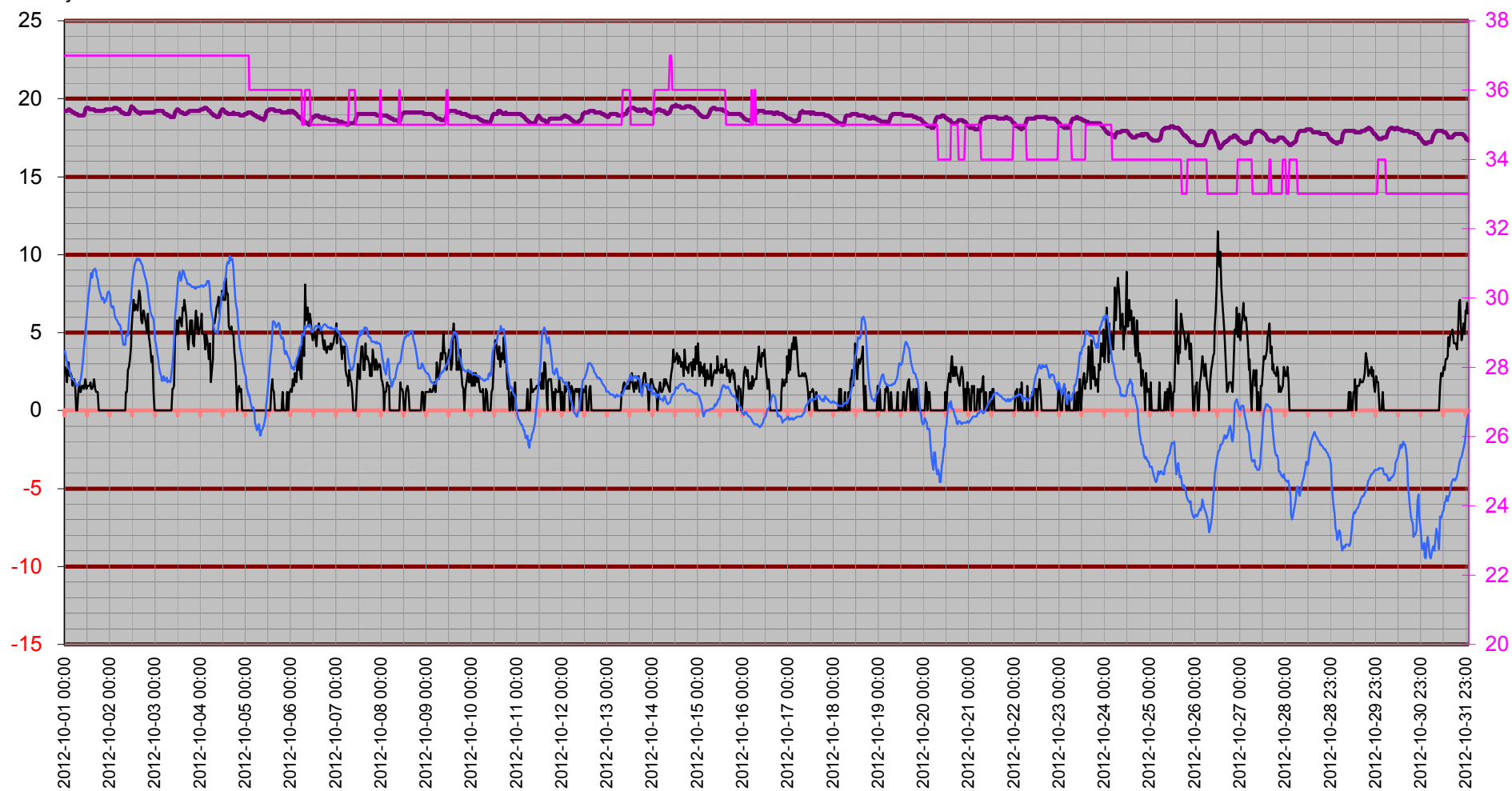

Temperatur inne

Temp in °C

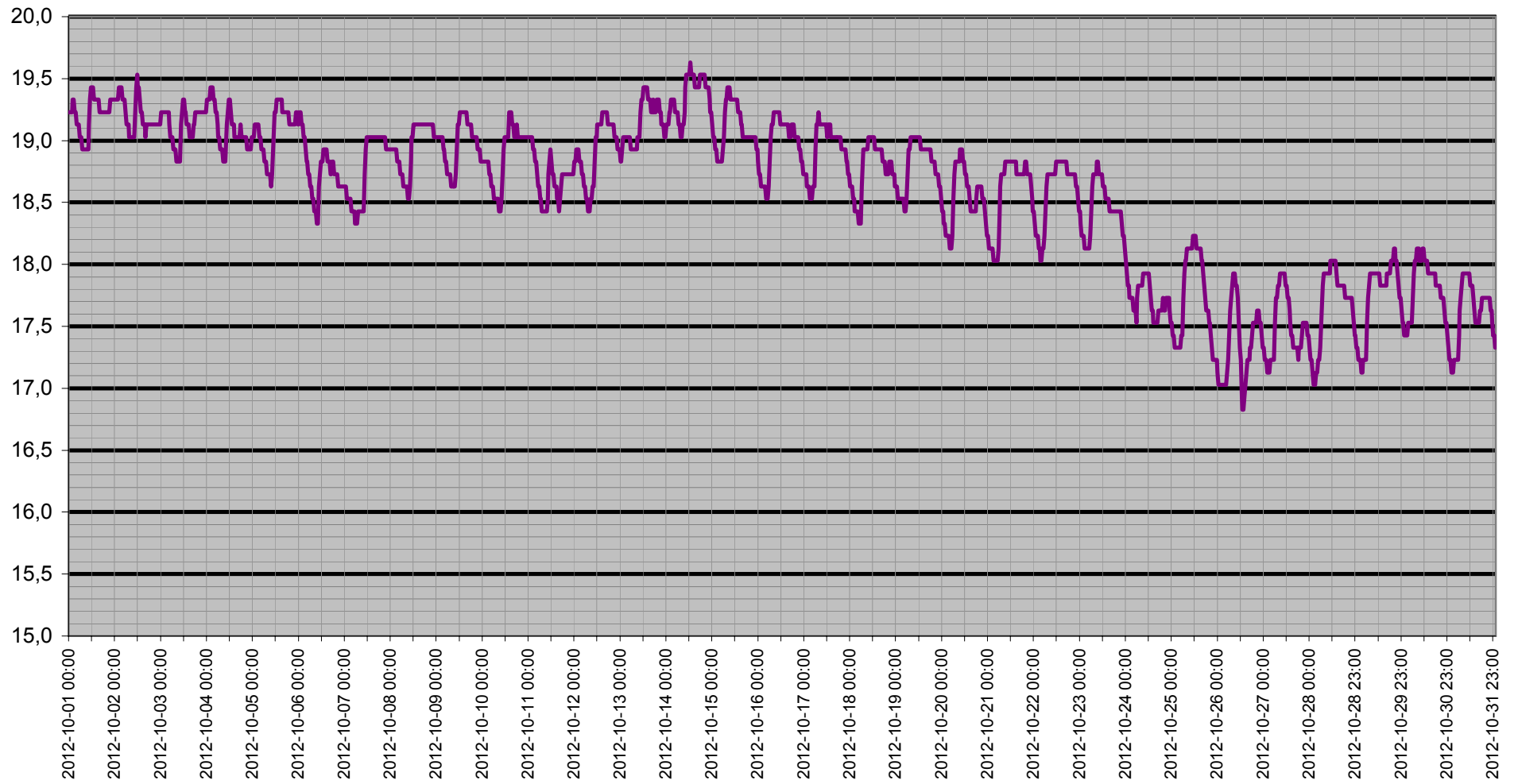

Dagpunkt/Temperatur

Vindhast m/s Daggp °C Temp ute °C Fukt ute Rh%

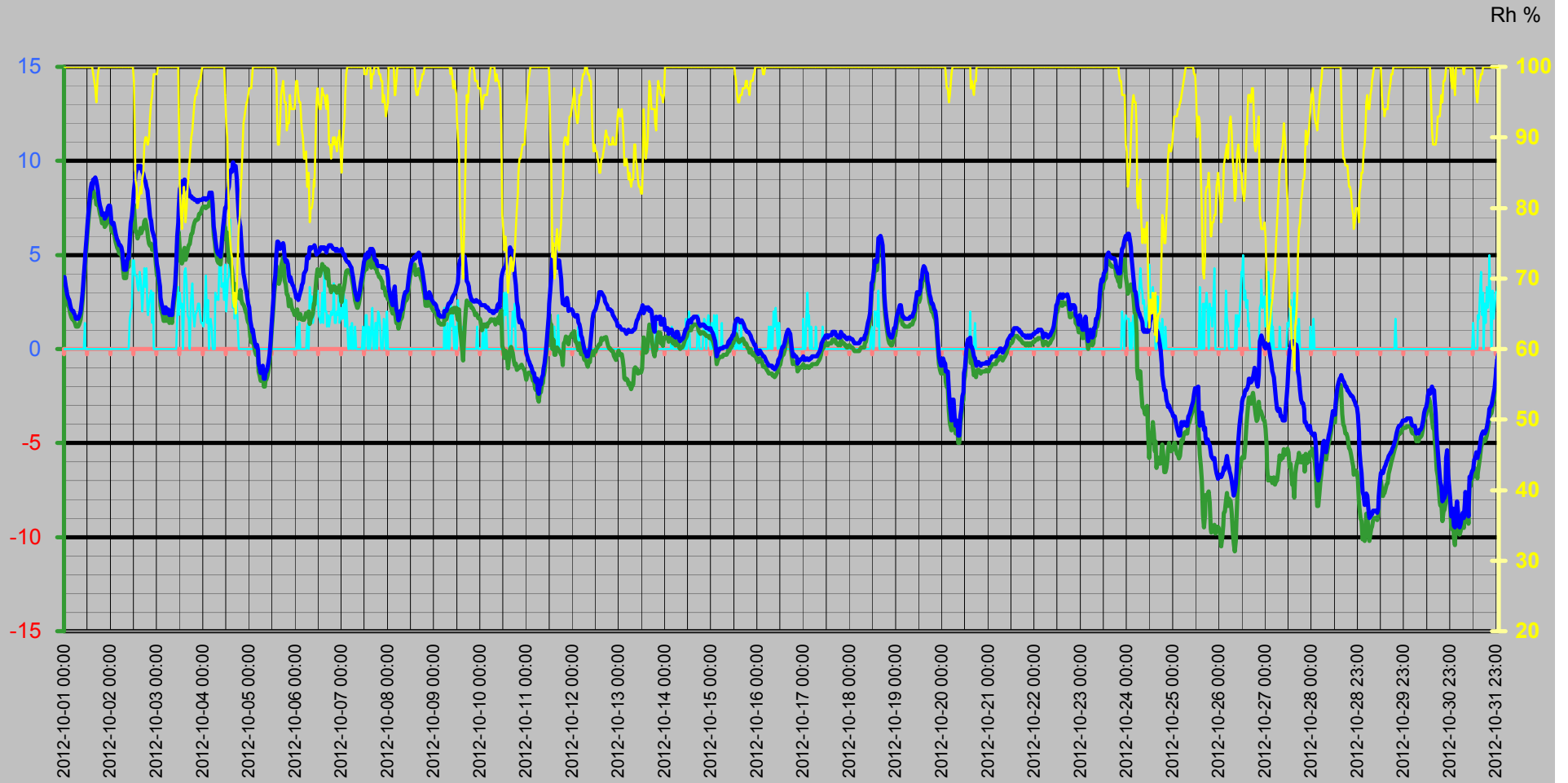

Vinddata

Vindhastighet m/s
Vindby m/s

Vindhast m/s — Vindby m/s ◊ Vindrikt ° — Fukt ute Rh%

Vindriktning °
Rh %

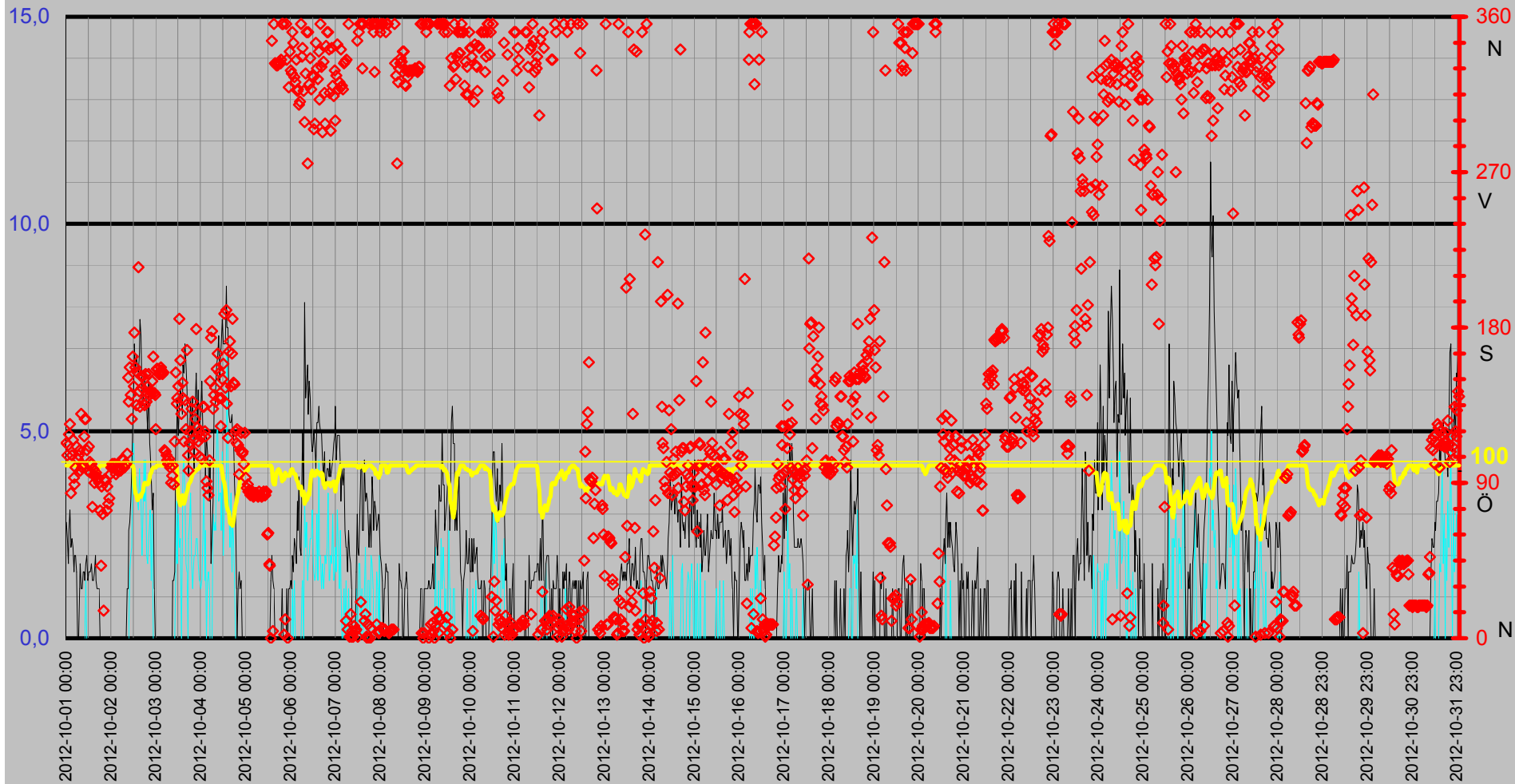

Luftfukt Kyleffekt Temp Vind Medeltemperatur

Temp °C
Vind m/s

● Dygns med °C Vindhast m/s Kyleffekt °C Temp ute °C Fukt ute Rh%

Rh %

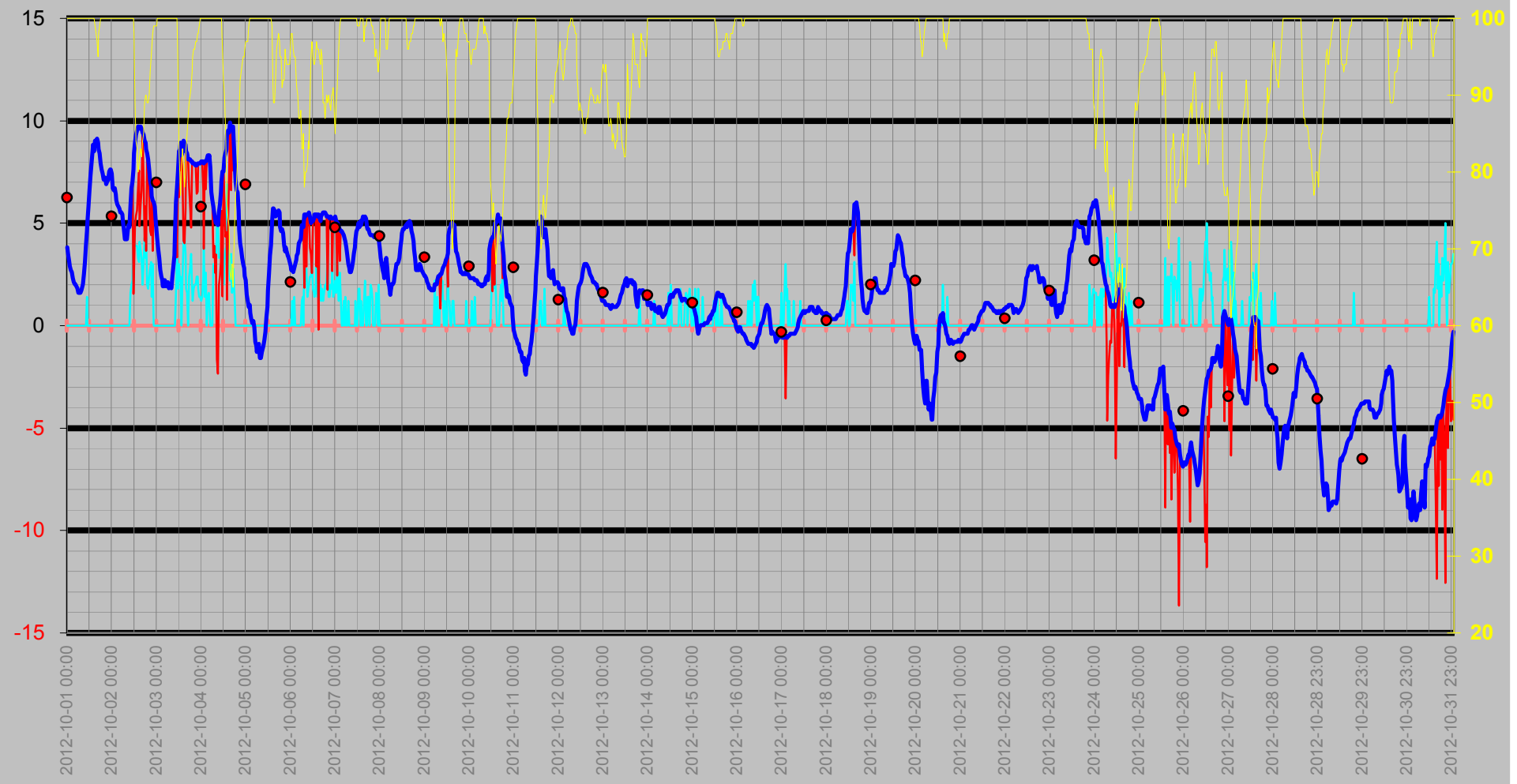

Nederbörd

DagRegn/Temp

— Nederb./dygn mm
 — Temp ute °C
 ◇ Nb.std tid 7.00-6.59
 — Nb. Mån mm

Regn
Månad

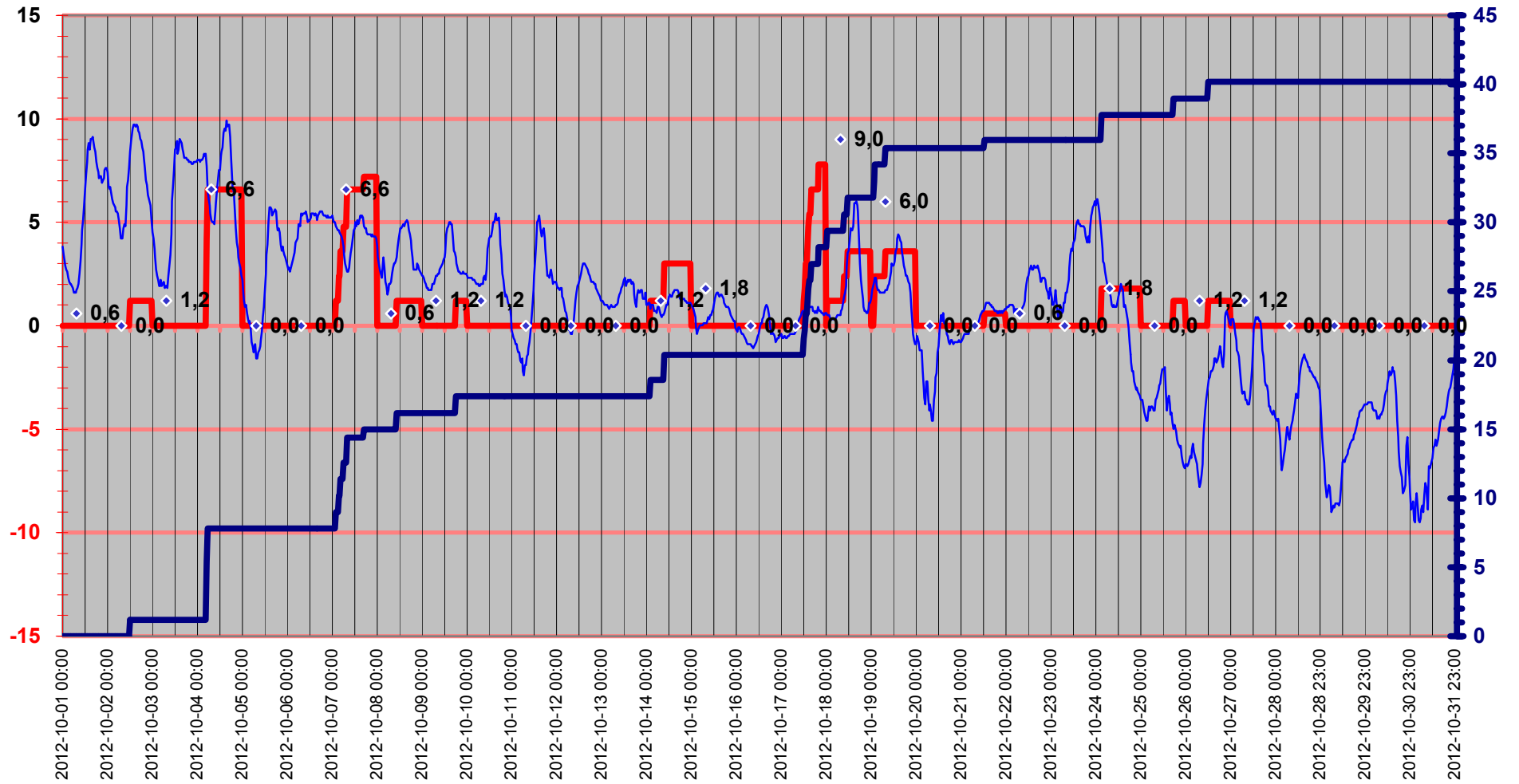

Luftryck/Nederbörd

◆ Luftryck mbar
 — Nederb./dygn mm
 △ Nb.std tid 7.00-6.59

Luftryck

Nederbörd

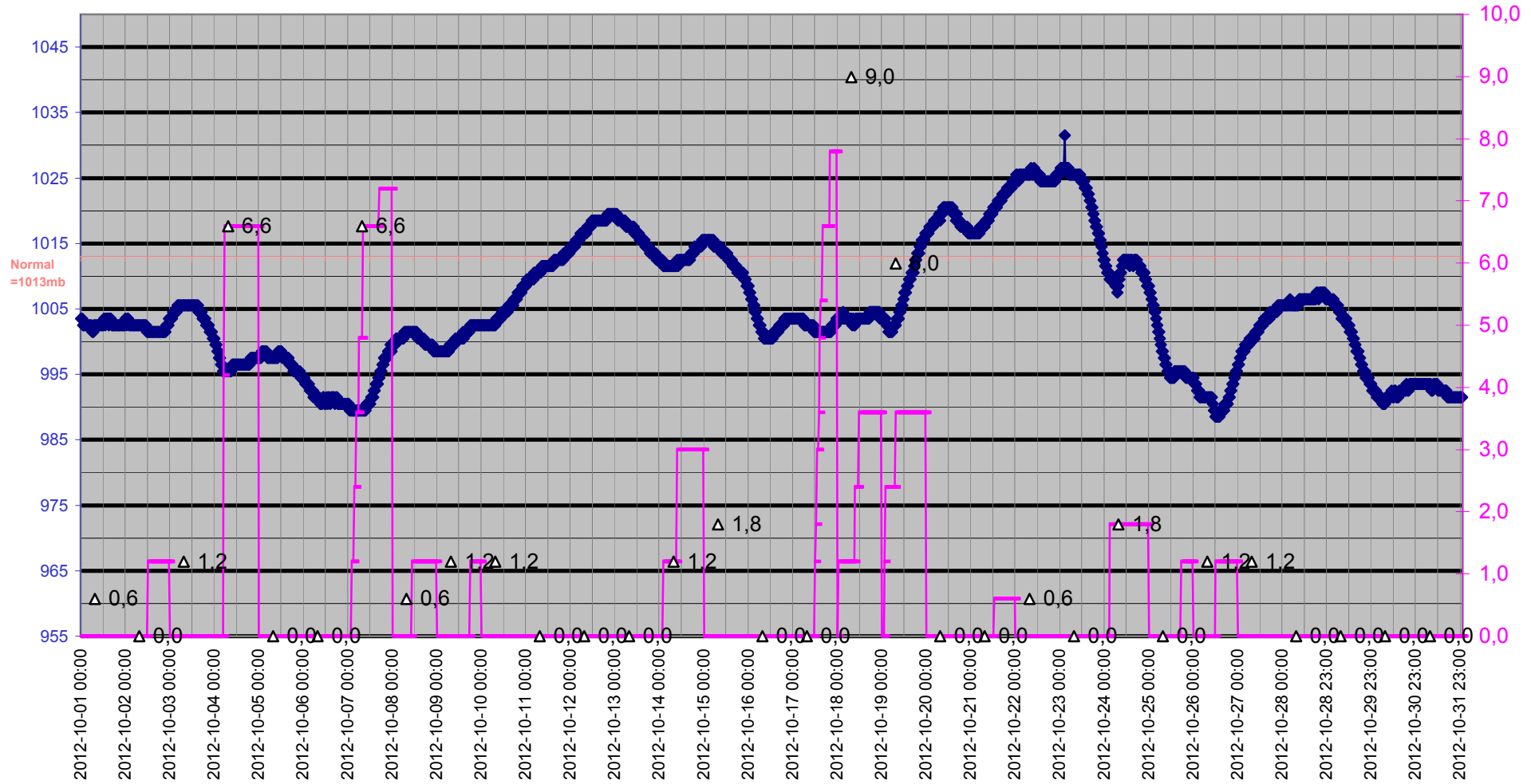

Grund

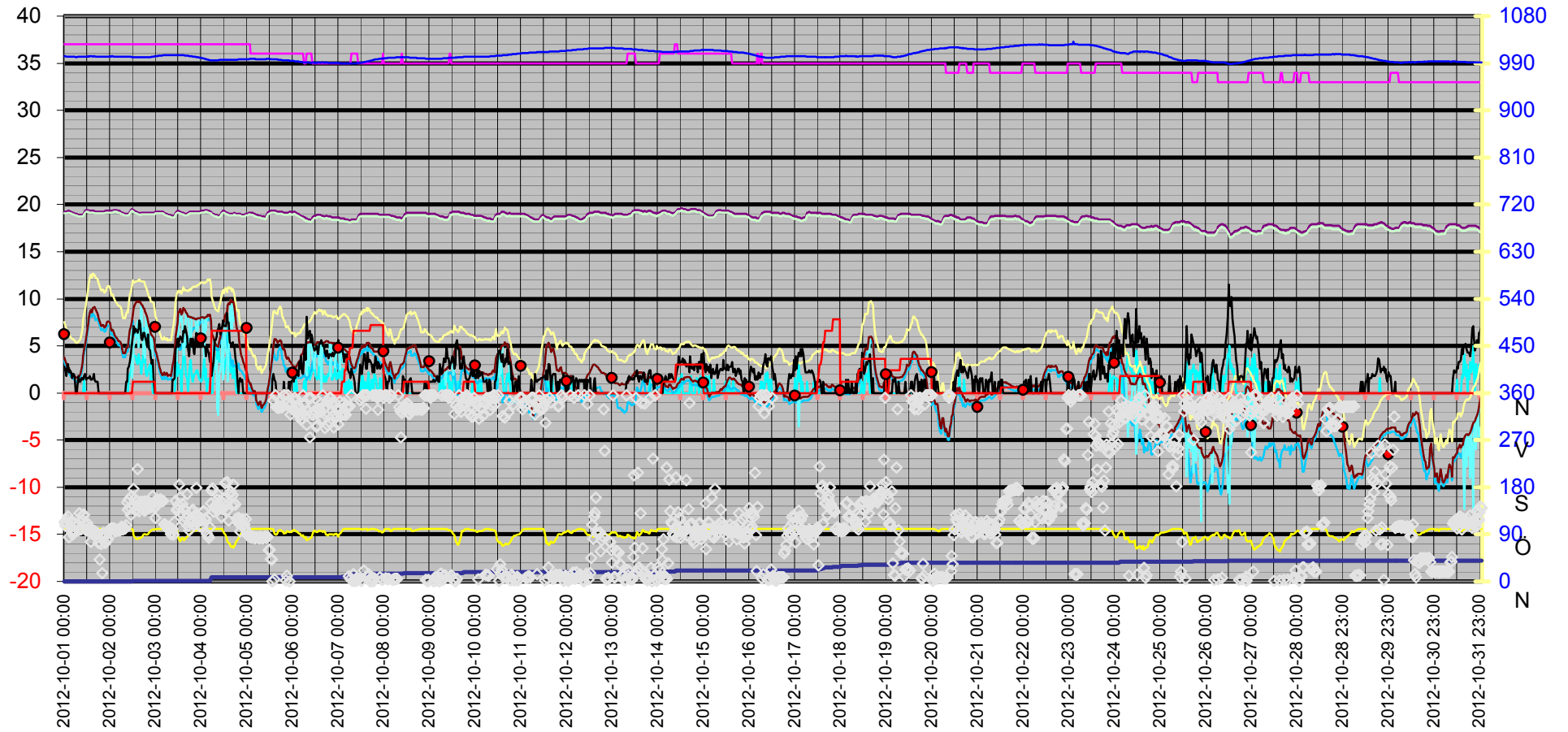
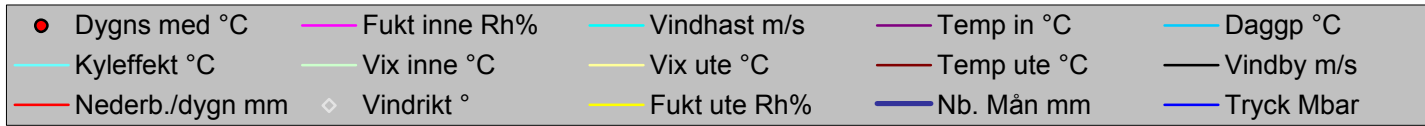

Datum	Vindrikt	Fukt inne	Fukt ute	Vindhast	Temp in	Temp ute	Nb. Mån	Tryck	Dagpp	Kyleffekt	Vix inne	Vix ute	Vindby	Korr lufttryck	Nederb./dygn
	°	Rh%	Rh%	m/s	°C	°C	mm	Mbar	°C	°C	°C	°C	m/s		mm
2012-10-01 00:00	113	37	100	0,0	19,23	3,82	0,0	1003,51	3,39	3,82	19,06	7,55	2,8	0,00	0,0
2012-10-01 00:30	106	37	100	0,0	19,23	3,42	0,0	1003,51	2,99	3,42	19,06	7,15	2,4	0,00	0,0
2012-10-01 01:00	112	37	100	0,0	19,23	3,12	0,0	1002,51	2,69	3,12	19,06	6,85	1,8	0,00	0,0
2012-10-01 01:30	118	37	100	0,0	19,23	2,92	0,0	1002,51	2,49	2,92	19,06	6,65	2,6	0,00	0,0
2012-10-01 02:00	124	37	100	0,0	19,33	2,72	0,0	1002,51	2,29	2,72	19,16	6,45	3,1	0,00	0,0
2012-10-01 02:30	84	37	100	0,0	19,33	2,62	0,0	1002,51	2,19	2,62	19,16	6,35	2,2	0,00	0,0
2012-10-01 03:00	106	37	100	0,0	19,23	2,32	0,0	1002,51	1,89	2,32	19,06	6,05	2,4	0,00	0,0
2012-10-01 03:30	115	37	100	0,0	19,23	2,12	0,0	1002,51	1,69	2,12	19,06	5,85	2,2	0,00	0,0
2012-10-01 04:00	93	37	100	0,0	19,13	2,02	0,0	1002,51	1,59	2,02	18,96	5,75	1,6	0,00	0,0
2012-10-01 04:30	89	37	100	0,0	19,13	2,02	0,0	1002,51	1,59	2,02	18,96	5,75	2,0	0,00	0,0
2012-10-01 05:00	99	37	100	0,0	19,13	1,92	0,0	1002,51	1,49	1,92	18,96	5,65	2,0	0,00	0,0
2012-10-01 05:30	111	37	100	0,0	19,03	1,82	0,0	1002,51	1,39	1,82	18,86	5,55	1,6	0,00	0,0
2012-10-01 06:00	104	37	100	0,0	19,03	1,62	0,0	1001,51	1,19	1,62	18,86	5,35	0,0	0,00	0,0
2012-10-01 06:30	106	37	100	0,0	19,03	1,62	0,0	1001,51	1,19	1,62	18,86	5,35	0,0	0,00	0,0
2012-10-01 07:00	109	37	100	0,0	18,93	1,62	0,0	1002,51	1,19	1,62	18,76	5,35	1,2	0,00	0,0
2012-10-01 07:30	97	37	100	0,0	18,93	1,72	0,0	1002,51	1,29	1,72	18,76	5,45	1,8	0,00	0,0
2012-10-01 08:00	130	37	100	0,0	18,93	1,82	0,0	1002,51	1,39	1,82	18,76	5,55	1,2	0,00	0,0
2012-10-01 08:30	99	37	100	0,0	18,93	2,02	0,0	1002,51	1,59	2,02	18,76	5,75	1,2	0,00	0,0
2012-10-01 09:00	100	37	100	0,0	18,93	2,52	0,0	1002,51	2,09	2,52	18,76	6,25	1,6	0,00	0,0
2012-10-01 09:30	117	37	100	0,0	18,93	3,12	0,0	1002,51	2,69	3,12	18,76	6,85	1,6	0,00	0,0
2012-10-01 10:00	127	37	100	0,0	18,93	3,92	0,0	1002,51	3,49	3,92	18,76	7,65	1,4	0,00	0,0
2012-10-01 10:30	127	37	100	1,4	19,13	4,62	0,0	1002,51	4,18	4,62	18,96	8,35	1,8	0,00	0,0
2012-10-01 11:00	109	37	100	0,0	19,33	5,12	0,0	1002,51	4,68	5,12	19,16	8,85	2,0	0,00	0,0
2012-10-01 11:30	97	37	100	0,0	19,43	5,82	0,0	1002,51	5,38	5,82	19,26	9,55	1,4	0,00	0,0
2012-10-01 12:00	111	37	100	0,0	19,43	6,62	0,0	1002,51	6,18	6,62	19,26	10,35	1,6	0,00	0,0
2012-10-01 12:30	102	37	100	0,0	19,43	7,32	0,0	1003,51	6,88	7,32	19,26	11,05	1,6	0,00	0,0
2012-10-01 13:00	96	37	100	0,0	19,33	7,92	0,0	1002,51	7,47	7,92	19,16	11,65	1,6	0,00	0,0
2012-10-01 13:30	101	37	100	0,0	19,33	8,52	0,0	1003,51	8,07	8,52	19,16	12,25	1,8	0,00	0,0
2012-10-01 14:00	76	37	100	0,0	19,33	8,82	0,0	1003,51	8,37	8,82	19,16	12,55	1,4	0,00	0,0
2012-10-01 14:30	98	37	100	0,0	19,33	8,52	0,0	1003,51	8,07	8,52	19,16	12,25	1,4	0,00	0,0
2012-10-01 15:00	90	37	99	0,0	19,33	9,02	0,0	1002,51	8,42	9,02	19,16	12,66	1,6	0,00	0,0
2012-10-01 15:30	94	37	98	0,0	19,33	9,02	0,0	1003,51	8,26	9,02	19,16	12,58	2,0	0,00	0,0
2012-10-01 16:00	96	37	97	0,0	19,23	9,12	0,0	1003,51	8,21	9,12	19,06	12,59	1,4	0,00	0,0
2012-10-01 16:30	92	37	95	0,0	19,23	8,92	0,0	1002,51	7,69	8,92	19,06	12,22	1,2	0,00	0,0
2012-10-01 17:00	93	37	98	0,0	19,23	8,62	0,0	1002,51	7,87	8,62	19,06	12,18	1,2	0,00	0,0
2012-10-01 17:30	90	37	99	0,0	19,23	8,42	0,0	1002,51	7,82	8,42	19,06	12,06	1,2	0,00	0,0
2012-10-01 18:00	74	37	100	0,0	19,23	7,92	0,0	1002,51	7,47	7,92	19,06	11,65	0,0	0,00	0,0
2012-10-01 18:30	42	37	100	0,0	19,23	7,62	0,0	1002,51	7,18	7,62	19,06	11,35	0,0	0,00	0,0
2012-10-01 19:00	88	37	100	0,0	19,23	7,42	0,0	1002,51	6,98	7,42	19,06	11,15	0,0	0,00	0,0
2012-10-01 19:30	72	37	100	0,0	19,23	7,12	0,0	1002,51	6,68	7,12	19,06	10,85	0,0	0,00	0,0
2012-10-01 20:00	16	37	100	0,0	19,23	7,22	0,0	1002,51	6,78	7,22	19,06	10,95	0,0	0,00	0,0
2012-10-01 20:30	92	37	100	0,0	19,23	7,22	0,0	1002,51	6,78	7,22	19,06	10,95	0,0	0,00	0,0
2012-10-01 21:00	91	37	100	0,0	19,23	6,92	0,0	1002,51	6,48	6,92	19,06	10,65	0,0	0,00	0,0
2012-10-01 21:30	74	37	100	0,0	19,33	7,02	0,0	1002,51	6,58	7,02	19,16	10,75	0,0	0,00	0,0
2012-10-01 22:00	88	37	100	0,0	19,33	7,12	0,0	1002,51	6,68	7,12	19,16	10,85	0,0	0,00	0,0
2012-10-01 22:30	78	37	100	0,0	19,33	7,52	0,0	1002,51	7,08	7,52	19,16	11,25	0,0	0,00	0,0

Datum	Vindrikt °	Fukt inne Rh%	Fukt ute Rh%	Vindhast m/s	Temp in °C	Temp ute °C	Nb. Mån mm	Tryck Mbar	Dagpp °C	Kyleffekt °C	Vix inne °C	Vix ute °C	Vindby m/s	Korr lufttryck	Nederb./dygn mm
2012-10-01 23:00	81	37	100	0,0	19,33	7,62	0,0	1002,51	7,18	7,62	19,16	11,35	0,0	0,00	0,0
2012-10-01 23:30	95	37	100	0,0	19,33	7,62	0,0	1002,51	7,18	7,62	19,16	11,35	0,0	0,00	0,0
2012-10-02 00:00	99	37	100	0,0	19,33	7,42	0,0	1003,51	6,98	7,42	19,16	11,15	0,0	0,00	0,0
2012-10-02 00:30	101	37	100	0,0	19,33	6,72	0,0	1002,51	6,28	6,72	19,16	10,45	0,0	0,00	0,0
2012-10-02 01:00	99	37	100	0,0	19,33	6,62	0,0	1003,51	6,18	6,62	19,16	10,35	0,0	0,00	0,0
2012-10-02 01:30	101	37	100	0,0	19,33	6,72	0,0	1003,51	6,28	6,72	19,16	10,45	0,0	0,00	0,0
2012-10-02 02:00	101	37	100	0,0	19,43	6,42	0,0	1002,51	5,98	6,42	19,26	10,15	0,0	0,00	0,0
2012-10-02 02:30	95	37	100	0,0	19,43	6,12	0,0	1002,51	5,68	6,12	19,26	9,85	0,0	0,00	0,0
2012-10-02 03:00	99	37	100	0,0	19,43	5,92	0,0	1002,51	5,48	5,92	19,26	9,65	0,0	0,00	0,0
2012-10-02 03:30	97	37	100	0,0	19,43	5,82	0,0	1002,51	5,38	5,82	19,26	9,55	0,0	0,00	0,0
2012-10-02 04:00	97	37	100	0,0	19,33	5,72	0,0	1002,51	5,28	5,72	19,16	9,45	0,0	0,00	0,0
2012-10-02 04:30	98	37	100	0,0	19,33	5,52	0,0	1002,51	5,08	5,52	19,16	9,25	0,0	0,00	0,0
2012-10-02 05:00	97	37	100	0,0	19,33	5,52	0,0	1002,51	5,08	5,52	19,16	9,25	0,0	0,00	0,0
2012-10-02 05:30	98	37	100	0,0	19,23	5,42	0,0	1002,51	4,98	5,42	19,06	9,15	0,0	0,00	0,0
2012-10-02 06:00	104	37	100	0,0	19,13	5,12	0,0	1002,51	4,68	5,12	18,96	8,85	0,0	0,00	0,0
2012-10-02 06:30	103	37	100	0,0	19,13	4,72	0,0	1002,51	4,28	4,72	18,96	8,45	0,0	0,00	0,0
2012-10-02 07:00	99	37	100	0,0	19,13	4,22	0,0	1002,51	3,78	4,22	18,96	7,95	0,0	0,00	0,0
2012-10-02 07:30	101	37	100	0,0	19,03	4,22	0,0	1002,51	3,78	4,22	18,86	7,95	0,0	0,00	0,0
2012-10-02 08:00	101	37	100	0,0	19,03	4,22	0,0	1002,51	3,78	4,22	18,86	7,95	0,0	0,00	0,0
2012-10-02 08:30	107	37	100	0,0	19,03	4,72	0,0	1002,51	4,28	4,72	18,86	8,45	1,2	0,00	0,0
2012-10-02 09:00	151	37	100	0,0	19,03	4,92	0,0	1002,51	4,48	4,92	18,86	8,65	1,2	0,00	0,0
2012-10-02 09:30	137	37	100	0,0	19,03	4,82	0,0	1002,51	4,38	4,82	18,86	8,55	2,6	0,00	0,0
2012-10-02 10:00	157	37	100	1,6	19,03	5,82	0,0	1002,51	5,38	5,82	18,86	9,55	2,8	0,00	0,0
2012-10-02 10:30	141	37	100	2,0	19,23	6,72	0,0	1002,51	6,28	6,72	19,06	10,45	3,3	0,00	0,0
2012-10-02 11:00	127	37	100	2,2	19,43	7,02	0,0	1002,51	6,58	7,02	19,26	10,75	4,1	0,00	0,0
2012-10-02 11:30	163	37	100	4,7	19,53	7,62	0,0	1001,51	7,18	1,56	19,36	11,35	5,2	0,00	0,0
2012-10-02 12:00	146	37	98	4,7	19,43	8,42	1,2	1001,51	7,67	2,55	19,26	11,98	6,2	1,20	1,2
2012-10-02 12:30	177	37	89	3,9	19,43	8,92	1,2	1001,51	6,71	4,92	19,26	11,73	7,1	1,20	1,2
2012-10-02 13:00	157	37	84	3,9	19,33	9,32	1,2	1001,51	6,23	5,38	19,16	11,75	6,4	0,00	1,2
2012-10-02 13:30	135	37	83	3,9	19,23	9,52	1,2	1001,51	6,25	5,62	19,06	11,87	6,8	0,00	1,2
2012-10-02 14:00	154	37	80	3,3	19,23	9,72	1,2	1001,51	5,89	6,72	19,06	11,85	6,6	0,00	1,2
2012-10-02 14:30	215	37	81	3,1	19,13	9,72	1,2	1001,51	6,07	7,58	18,96	11,93	6,4	0,00	1,2
2012-10-02 15:00	143	37	82	4,1	19,13	9,62	1,2	1001,51	6,16	4,87	18,96	11,90	6,9	0,00	1,2
2012-10-02 15:30	134	37	83	3,7	19,13	9,72	1,2	1001,51	6,44	5,85	18,96	12,07	7,7	0,00	1,2
2012-10-02 16:00	152	37	82	3,3	19,03	9,62	1,2	1001,51	6,16	6,60	18,86	11,90	7,3	0,00	1,2
2012-10-02 16:30	145	37	84	2,0	19,13	9,42	1,2	1001,51	6,33	9,42	18,96	11,85	5,8	0,00	1,2
2012-10-02 17:00	152	37	85	3,1	19,13	9,32	1,2	1001,51	6,41	7,14	18,96	11,82	5,6	0,00	1,2
2012-10-02 17:30	138	37	89	4,3	19,13	9,02	1,2	1001,51	6,81	4,14	18,96	11,83	6,4	0,00	1,2
2012-10-02 18:00	135	37	90	3,3	19,13	8,92	1,2	1001,51	6,88	5,81	18,96	11,81	6,4	0,00	1,2
2012-10-02 18:30	153	37	90	4,3	19,13	8,62	1,2	1001,51	6,58	3,66	18,96	11,51	6,0	0,00	1,2
2012-10-02 19:00	137	37	89	2,0	19,13	8,42	1,2	1001,51	6,22	8,42	18,96	11,23	5,6	0,00	1,2
2012-10-02 19:30	146	37	89	1,8	19,13	8,12	1,2	1001,51	5,92	8,12	18,96	10,93	5,0	0,00	1,2
2012-10-02 20:00	153	37	90	2,4	19,13	7,62	1,2	1001,51	5,60	6,23	18,96	10,51	6,2	0,00	1,2
2012-10-02 20:30	141	37	93	2,8	19,13	7,02	1,2	1001,51	5,49	4,63	18,96	10,16	4,7	0,00	1,2
2012-10-02 21:00	143	37	95	3,1	19,13	6,82	1,2	1001,51	5,61	4,41	18,96	10,12	4,5	0,00	1,2
2012-10-02 21:30	142	37	96	1,4	19,13	6,32	1,2	1001,51	5,27	6,32	18,96	9,71	3,9	0,00	1,2

Datum	Vindrikt °	Fukt inne Rh%	Fukt ute Rh%	Vindhast m/s	Temp in °C	Temp ute °C	Nb. Mån mm	Tryck Mbar	Dagpp °C	Kyleffekt °C	Vix inne °C	Vix ute °C	Vindby m/s	Korr lufttryck	Nederb./dygn mm
2012-10-02 22:00	149	37	98	3,0	19,13	6,12	1,2	1002,51	5,38	3,65	18,96	9,68	3,1	0,00	1,2
2012-10-02 22:30	163	37	99	0,0	19,13	6,02	1,2	1002,51	5,43	6,02	18,96	9,66	3,5	0,00	1,2
2012-10-02 23:00	142	37	99	0,0	19,13	5,82	1,2	1002,51	5,23	5,82	18,96	9,46	1,2	0,00	1,2
2012-10-02 23:30	141	37	99	0,0	19,13	5,12	1,2	1003,51	4,53	5,12	18,96	8,76	0,0	0,00	1,2
2012-10-03 00:00	121	37	99	0,0	19,23	4,52	1,2	1003,51	3,94	4,52	19,06	8,16	0,0	0,00	0,0
2012-10-03 00:30	156	37	100	0,0	19,23	4,22	1,2	1003,51	3,78	4,22	19,06	7,95	0,0	0,00	0,0
2012-10-03 01:00	156	37	100	0,0	19,23	3,72	1,2	1003,51	3,29	3,72	19,06	7,45	0,0	0,00	0,0
2012-10-03 01:30	153	37	100	0,0	19,23	3,32	1,2	1004,51	2,89	3,32	19,06	7,05	0,0	0,00	0,0
2012-10-03 02:00	153	37	100	0,0	19,23	2,72	1,2	1004,51	2,29	2,72	19,06	6,45	0,0	0,00	0,0
2012-10-03 02:30	157	37	100	0,0	19,23	2,42	1,2	1004,51	1,99	2,42	19,06	6,15	0,0	0,00	0,0
2012-10-03 03:00	155	37	100	0,0	19,23	2,22	1,2	1004,51	1,79	2,22	19,06	5,95	0,0	0,00	0,0
2012-10-03 03:30	153	37	100	0,0	19,23	1,92	1,2	1004,51	1,49	1,92	19,06	5,65	0,0	0,00	0,0
2012-10-03 04:00	154	37	100	0,0	19,23	1,92	1,2	1005,51	1,49	1,92	19,06	5,65	0,0	0,00	0,0
2012-10-03 04:30	109	37	100	0,0	19,13	2,22	1,2	1005,51	1,79	2,22	18,96	5,95	0,0	0,00	0,0
2012-10-03 05:00	108	37	100	0,0	19,03	1,92	1,2	1005,51	1,49	1,92	18,86	5,65	0,0	0,00	0,0
2012-10-03 05:30	106	37	100	0,0	19,03	2,02	1,2	1005,51	1,59	2,02	18,86	5,75	0,0	0,00	0,0
2012-10-03 06:00	103	37	100	0,0	19,03	2,12	1,2	1005,51	1,69	2,12	18,86	5,85	0,0	0,00	0,0
2012-10-03 06:30	101	37	100	0,0	18,93	1,82	1,2	1005,51	1,39	1,82	18,76	5,55	0,0	0,00	0,0
2012-10-03 07:00	104	37	100	0,0	18,93	1,92	1,2	1005,51	1,49	1,92	18,76	5,65	0,0	0,00	0,0
2012-10-03 07:30	99	37	100	0,0	18,93	1,92	1,2	1005,51	1,49	1,92	18,76	5,65	0,0	0,00	0,0
2012-10-03 08:00	90	37	100	0,0	18,83	1,82	1,2	1005,51	1,39	1,82	18,66	5,55	0,0	0,00	0,0
2012-10-03 08:30	94	37	100	0,0	18,83	2,42	1,2	1005,51	1,99	2,42	18,66	6,15	0,0	0,00	0,0
2012-10-03 09:00	100	37	100	0,0	18,83	2,92	1,2	1005,51	2,49	2,92	18,66	6,65	1,4	0,00	0,0
2012-10-03 09:30	89	37	100	0,0	18,83	3,42	1,2	1005,51	2,99	3,42	18,66	7,15	1,4	0,00	0,0
2012-10-03 10:00	114	37	100	0,0	18,83	4,42	1,2	1005,51	3,98	4,42	18,66	8,15	1,6	0,00	0,0
2012-10-03 10:30	154	37	100	1,6	19,13	6,02	1,2	1005,51	5,58	6,02	18,96	9,75	4,7	0,00	0,0
2012-10-03 11:00	136	37	100	3,3	19,23	6,72	1,2	1005,51	6,28	3,33	19,06	10,45	5,0	0,00	0,0
2012-10-03 11:30	139	37	94	1,8	19,33	7,52	1,2	1005,51	6,15	7,52	19,16	10,74	5,8	0,00	0,0
2012-10-03 12:00	146	37	83	3,0	19,33	8,52	1,2	1005,51	5,27	6,27	19,16	10,87	4,9	0,00	0,0
2012-10-03 12:30	185	37	79	2,2	19,23	8,62	1,2	1005,51	4,63	8,62	19,06	10,68	5,6	0,00	0,0
2012-10-03 13:00	161	37	77	2,4	19,23	8,92	1,2	1005,51	4,54	7,60	19,06	10,84	6,0	0,00	0,0
2012-10-03 13:30	130	37	81	0,0	19,13	8,32	1,2	1005,51	4,71	8,32	18,96	10,52	5,8	0,00	0,0
2012-10-03 14:00	148	37	83	2,4	19,13	8,52	1,2	1005,51	5,27	7,18	18,96	10,87	5,4	0,00	0,0
2012-10-03 14:30	139	37	81	4,1	19,13	9,02	1,2	1005,51	5,39	4,14	18,96	11,23	6,6	0,00	0,0
2012-10-03 15:00	114	37	78	4,3	19,03	8,92	1,2	1005,51	4,73	4,02	18,86	10,91	6,4	0,00	0,0
2012-10-03 15:30	138	37	80	3,5	19,03	8,82	1,2	1004,51	5,01	5,70	18,86	10,95	7,1	0,00	0,0
2012-10-03 16:00	121	37	83	1,8	19,03	8,52	1,2	1004,51	5,27	8,52	18,86	10,87	6,6	0,00	0,0
2012-10-03 16:30	167	37	85	1,6	19,03	8,42	1,2	1004,51	5,53	8,42	18,86	10,92	6,0	0,00	0,0
2012-10-03 17:00	106	37	87	0,0	19,13	8,12	1,2	1004,51	5,58	8,12	18,96	10,78	4,7	0,00	0,0
2012-10-03 17:30	97	37	89	2,4	19,13	8,12	1,2	1003,51	5,92	6,76	18,96	10,93	3,9	0,00	0,0
2012-10-03 18:00	113	37	90	2,8	19,23	8,12	1,2	1003,51	6,09	5,83	19,06	11,01	4,9	0,00	0,0
2012-10-03 18:30	120	37	91	3,5	19,23	8,02	1,2	1003,51	6,16	4,80	19,06	10,99	5,8	0,00	0,0
2012-10-03 19:00	133	37	93	1,8	19,23	8,02	1,2	1003,51	6,48	8,02	19,06	11,16	4,9	0,00	0,0
2012-10-03 19:30	137	37	95	1,2	19,23	7,92	1,2	1002,51	6,70	7,92	19,06	11,22	5,8	0,00	0,0
2012-10-03 20:00	115	37	96	1,8	19,23	7,92	1,2	1002,51	6,86	7,92	19,06	11,31	4,3	0,00	0,0
2012-10-03 20:30	108	37	96	2,0	19,23	7,92	1,2	1002,51	6,86	7,92	19,06	11,31	4,1	0,00	0,0

Datum	Vindrikt °	Fukt inne Rh%	Fukt ute Rh%	Vindhast m/s	Temp in °C	Temp ute °C	Nb. Mån mm	Tryck Mbar	Dagpp °C	Kyleffekt °C	Vix inne °C	Vix ute °C	Vindby m/s	Korr lufttryck	Nederb./dygn mm
2012-10-03 21:00	127	37	97	2,0	19,23	7,82	1,2	1002,51	6,92	7,82	19,06	11,29	5,6	0,00	0,0
2012-10-03 21:30	179	37	97	2,4	19,23	7,82	1,2	1001,51	6,92	6,44	19,06	11,29	6,4	0,00	0,0
2012-10-03 22:00	122	37	98	2,4	19,23	7,92	1,2	1001,51	7,17	6,55	19,06	11,48	5,2	0,00	0,0
2012-10-03 22:30	114	37	98	1,8	19,23	7,92	1,2	1001,51	7,17	7,92	19,06	11,48	6,0	0,00	0,0
2012-10-03 23:00	120	37	99	1,4	19,23	7,92	1,2	1000,51	7,32	7,92	19,06	11,56	4,9	0,00	0,0
2012-10-03 23:30	105	37	100	1,4	19,23	7,92	1,2	1000,51	7,47	7,92	19,06	11,65	5,2	0,00	0,0
2012-10-04 00:00	117	37	100	1,2	19,33	8,02	1,2	1000,51	7,57	8,02	19,16	11,75	5,4	0,00	0,0
2012-10-04 00:30	104	37	100	1,4	19,33	8,02	1,2	999,51	7,57	8,02	19,16	11,75	6,2	0,00	0,0
2012-10-04 01:00	134	37	100	2,4	19,33	8,02	1,2	999,51	7,57	6,65	19,16	11,75	5,0	0,00	0,0
2012-10-04 01:30	134	37	100	3,9	19,33	7,92	1,2	998,51	7,47	3,75	19,16	11,65	4,9	0,00	0,0
2012-10-04 02:00	120	37	100	1,4	19,43	8,02	1,2	998,51	7,57	8,02	19,26	11,75	4,9	0,00	0,0
2012-10-04 02:30	117	37	100	2,6	19,43	8,02	1,2	997,50	7,57	6,65	19,26	11,75	3,9	0,00	0,0
2012-10-04 03:00	91	37	100	0,0	19,43	8,12	1,2	997,50	7,67	8,12	19,26	11,85	4,9	0,00	0,0
2012-10-04 03:30	87	37	100	1,4	19,33	8,32	1,2	996,50	7,87	8,32	19,16	12,05	4,5	0,00	0,0
2012-10-04 04:00	83	37	100	1,6	19,33	8,22	1,2	996,50	7,77	8,22	19,16	11,95	4,1	0,00	0,0
2012-10-04 04:30	103	37	100	1,2	19,23	8,32	1,2	995,50	7,87	8,32	19,06	12,05	3,3	0,00	0,0
2012-10-04 05:00	149	37	100	0,0	19,23	7,72	5,4	995,50	7,28	7,72	19,06	11,45	4,3	4,20	4,2
2012-10-04 05:30	174	37	100	0,0	19,13	6,52	7,8	995,50	6,08	6,52	18,96	10,25	1,8	6,60	6,6
2012-10-04 06:00	178	37	100	0,0	19,03	6,12	7,8	995,50	5,68	6,12	18,86	9,85	2,6	2,40	6,6
2012-10-04 06:30	133	37	100	3,0	19,03	5,82	7,8	995,50	5,38	3,32	18,86	9,55	3,3	0,00	6,6
2012-10-04 07:00	141	37	100	2,6	18,93	5,42	7,8	995,50	4,98	3,91	18,76	9,15	5,6	0,00	6,6
2012-10-04 07:30	145	37	100	2,8	18,93	5,12	7,8	995,50	4,68	2,56	18,76	8,85	5,6	0,00	6,6
2012-10-04 08:00	137	37	100	2,6	18,93	5,02	7,8	995,50	4,58	3,49	18,76	8,75	6,0	0,00	6,6
2012-10-04 08:30	156	37	100	4,9	18,83	5,02	7,8	995,50	4,58	-1,66	18,66	8,75	6,6	0,00	6,6
2012-10-04 09:00	165	37	100	5,2	18,83	4,92	7,8	995,50	4,48	-2,35	18,66	8,65	6,8	0,00	6,6
2012-10-04 09:30	139	37	100	3,3	18,83	5,52	7,8	996,50	5,08	1,97	18,66	9,25	7,3	0,00	6,6
2012-10-04 10:00	154	37	100	3,5	18,93	5,92	7,8	996,50	5,48	2,42	18,76	9,65	6,2	0,00	6,6
2012-10-04 10:30	123	37	100	3,5	19,13	6,52	7,8	996,50	6,08	3,10	18,96	10,25	6,9	0,00	6,6
2012-10-04 11:00	139	37	100	2,6	19,23	7,02	7,8	996,50	6,58	5,60	19,06	10,75	7,1	0,00	6,6
2012-10-04 11:30	150	37	96	4,5	19,33	7,52	7,8	996,50	6,46	1,44	19,16	10,91	7,7	0,00	6,6
2012-10-04 12:00	159	37	92	2,0	19,33	7,52	7,8	996,50	5,83	7,52	19,16	10,57	7,1	0,00	6,6
2012-10-04 12:30	188	37	90	3,1	19,23	8,22	7,8	996,50	6,19	5,94	19,06	11,11	7,1	0,00	6,6
2012-10-04 13:00	145	37	86	3,7	19,13	8,42	7,8	996,50	5,70	4,33	18,96	11,00	7,1	0,00	6,6
2012-10-04 13:30	190	37	79	3,9	19,13	8,62	7,8	996,50	4,63	4,57	18,96	10,68	8,5	0,00	6,6
2012-10-04 14:00	136	37	76	6,9	19,13	9,32	7,8	996,50	4,73	1,26	18,96	11,17	7,5	0,00	6,6
2012-10-04 14:30	116	37	74	4,3	19,03	9,52	7,8	996,50	4,53	4,74	18,86	11,23	7,5	0,00	6,6
2012-10-04 15:00	166	37	73	3,1	19,03	9,42	7,8	996,50	4,23	7,25	18,86	11,06	5,4	0,00	6,6
2012-10-04 15:30	172	37	67	2,2	19,03	9,92	7,8	996,50	3,43	9,92	18,86	11,17	5,2	0,00	6,6
2012-10-04 16:00	146	37	66	3,5	19,03	9,62	7,8	996,50	2,92	6,60	18,86	10,81	5,2	0,00	6,6
2012-10-04 16:30	165	37	68	1,6	19,03	9,72	7,8	996,50	3,46	9,72	18,86	11,04	5,4	0,00	6,6
2012-10-04 17:00	185	37	65	2,8	19,03	9,72	7,8	996,50	2,79	7,58	18,86	10,85	4,9	0,00	6,6
2012-10-04 17:30	148	37	68	2,4	19,13	9,12	7,8	996,50	2,89	7,81	18,96	10,44	4,9	0,00	6,6
2012-10-04 18:00	147	37	73	1,4	19,03	8,02	7,8	996,50	2,88	8,02	18,86	9,66	3,7	0,00	6,6
2012-10-04 18:30	120	37	77	0,0	19,03	7,02	7,8	996,50	2,70	7,02	18,86	8,94	3,0	0,00	6,6
2012-10-04 19:00	113	37	79	0,0	19,03	6,62	7,8	996,50	2,69	6,62	18,86	8,68	1,2	0,00	6,6
2012-10-04 19:30	121	37	82	0,0	19,03	6,52	7,8	997,50	3,14	6,52	18,86	8,80	0,0	0,00	6,6

Datum	Vindrikt	Fukt inne	Fukt ute	Vindhast	Temp in	Temp ute	Nb. Mån	Tryck	Dagpp	Kyleffekt	Vix inne	Vix ute	Vindby	Korr lufttryck	Nederb./dygn
	°	Rh%	Rh%	m/s	°C	°C	mm	Mbar	°C	°C	°C	°C	m/s		mm
2012-10-04 20:00	112	37	84	0,0	19,03	5,62	7,8	997,50	2,62	5,62	18,86	8,05	1,2	0,00	6,6
2012-10-04 20:30	95	37	88	0,0	19,03	4,72	7,8	997,50	2,41	4,72	18,86	7,45	1,6	0,00	6,6
2012-10-04 21:00	109	37	92	0,0	18,93	4,02	7,8	997,50	2,37	4,02	18,76	7,07	1,2	0,00	6,6
2012-10-04 21:30	119	37	93	0,0	18,93	3,72	7,8	997,50	2,23	3,72	18,76	6,85	1,4	0,00	6,6
2012-10-04 22:00	107	37	94	0,0	18,93	3,32	7,8	997,50	1,99	3,32	18,76	6,54	0,0	0,00	6,6
2012-10-04 22:30	108	37	95	0,0	18,93	3,02	7,8	997,50	1,85	3,02	18,76	6,32	0,0	0,00	6,6
2012-10-04 23:00	101	37	95	0,0	18,93	2,82	7,8	997,50	1,65	2,82	18,76	6,12	0,0	0,00	6,6
2012-10-04 23:30	119	37	96	0,0	19,03	2,42	7,8	997,50	1,40	2,42	18,86	5,80	0,0	0,00	6,6
2012-10-05 00:00	93	37	97	0,0	19,03	2,22	7,8	997,50	1,35	2,22	18,86	5,69	0,0	0,00	0,0
2012-10-05 00:30	87	37	97	0,0	19,03	1,52	7,8	997,50	0,66	1,52	18,86	4,99	0,0	0,00	0,0
2012-10-05 01:00	89	37	97	0,0	19,13	1,22	7,8	997,50	0,36	1,22	18,96	4,69	0,0	0,00	0,0
2012-10-05 01:30	85	37	99	0,0	19,13	0,92	7,8	998,51	0,35	0,92	18,96	4,56	0,0	0,00	0,0
2012-10-05 02:00	86	36	100	0,0	19,13	1,02	7,8	998,51	0,59	1,02	18,92	4,75	0,0	0,00	0,0
2012-10-05 02:30	83	36	100	0,0	19,13	0,61	7,8	998,51	0,19	0,61	18,92	4,34	0,0	0,00	0,0
2012-10-05 03:00	85	36	100	0,0	19,13	0,31	7,8	998,51	-0,11	0,31	18,92	4,04	0,0	0,00	0,0
2012-10-05 03:30	85	36	100	0,0	19,03	0,11	7,8	998,51	-0,31	0,11	18,82	3,84	0,0	0,00	0,0
2012-10-05 04:00	82	36	100	0,0	19,03	0,21	7,8	998,51	-0,21	0,21	18,82	3,94	0,0	0,00	0,0
2012-10-05 04:30	83	36	100	0,0	18,93	-0,09	7,8	997,50	-0,51	-0,09	18,72	3,64	0,0	0,00	0,0
2012-10-05 05:00	84	36	100	0,0	18,93	-0,79	7,8	997,50	-1,20	-0,79	18,72	2,94	0,0	0,00	0,0
2012-10-05 05:30	84	36	100	0,0	18,93	-0,99	7,8	997,50	-1,40	-0,99	18,72	2,74	0,0	0,00	0,0
2012-10-05 06:00	83	36	100	0,0	18,83	-1,29	7,8	997,50	-1,70	-1,29	18,62	2,44	0,0	0,00	0,0
2012-10-05 06:30	82	36	100	0,0	18,83	-0,99	7,8	997,50	-1,40	-0,99	18,62	2,74	0,0	0,00	0,0
2012-10-05 07:00	85	36	100	0,0	18,83	-0,89	7,8	997,50	-1,30	-0,89	18,62	2,84	0,0	0,00	0,0
2012-10-05 07:30	83	36	100	0,0	18,73	-1,59	7,8	997,50	-2,00	-1,59	18,52	2,14	0,0	0,00	0,0
2012-10-05 08:00	83	36	100	0,0	18,73	-1,59	7,8	997,50	-2,00	-1,59	18,52	2,14	0,0	0,00	0,0
2012-10-05 08:30	82	36	100	0,0	18,73	-1,29	7,8	997,50	-1,70	-1,29	18,52	2,44	0,0	0,00	0,0
2012-10-05 09:00	84	36	100	0,0	18,73	-1,19	7,8	997,50	-1,60	-1,19	18,52	2,54	0,0	0,00	0,0
2012-10-05 09:30	85	36	100	0,0	18,63	-0,99	7,8	997,50	-1,40	-0,99	18,42	2,74	0,0	0,00	0,0
2012-10-05 10:00	83	36	100	0,0	18,73	-0,69	7,8	997,50	-1,10	-0,69	18,52	3,04	0,0	0,00	0,0
2012-10-05 10:30	83	36	100	0,0	18,93	-0,29	7,8	998,51	-0,70	-0,29	18,72	3,44	0,0	0,00	0,0
2012-10-05 11:00	85	36	100	0,0	19,13	0,41	7,8	998,51	-0,01	0,41	18,92	4,14	0,0	0,00	0,0
2012-10-05 11:30	60	36	100	0,0	19,23	0,92	7,8	998,51	0,49	0,92	19,02	4,64	0,0	0,00	0,0
2012-10-05 12:00	61	36	100	0,0	19,23	1,72	7,8	998,51	1,29	1,72	19,02	5,45	0,0	0,00	0,0
2012-10-05 12:30	43	36	100	0,0	19,33	2,52	7,8	997,50	2,09	2,52	19,12	6,25	0,0	0,00	0,0
2012-10-05 13:00	42	36	100	0,0	19,33	3,42	7,8	997,50	2,99	3,42	19,12	7,15	0,0	0,00	0,0
2012-10-05 13:30	0	36	100	0,0	19,33	3,92	7,8	997,50	3,49	3,92	19,12	7,65	1,4	0,00	0,0
2012-10-05 14:00	346	36	99	0,0	19,33	5,02	7,8	997,50	4,43	5,02	19,12	8,66	2,0	0,00	0,0
2012-10-05 14:30	4	36	91	0,0	19,33	5,72	7,8	997,50	3,89	5,72	19,12	8,69	1,4	0,00	0,0
2012-10-05 15:00	356	36	89	0,0	19,33	5,72	7,8	997,50	3,56	5,72	19,12	8,53	1,2	0,00	0,0
2012-10-05 15:30	333	36	89	0,0	19,23	5,62	7,8	997,50	3,46	5,62	19,02	8,43	0,0	0,00	0,0
2012-10-05 16:00	333	36	92	0,0	19,23	5,32	7,8	997,50	3,65	5,32	19,02	8,37	0,0	0,00	0,0
2012-10-05 16:30	332	36	96	0,0	19,23	5,42	7,8	996,50	4,38	5,42	19,02	8,80	0,0	0,00	0,0
2012-10-05 17:00	332	36	97	0,0	19,23	5,52	7,8	996,50	4,63	5,52	19,02	8,99	0,0	0,00	0,0
2012-10-05 17:30	333	36	98	0,0	19,23	5,62	7,8	996,50	4,88	5,62	19,02	9,18	0,0	0,00	0,0
2012-10-05 18:00	334	36	97	0,0	19,23	5,52	7,8	996,50	4,63	5,52	19,02	8,99	0,0	0,00	0,0
2012-10-05 18:30	333	36	95	0,0	19,23	4,82	7,8	995,50	3,63	4,82	19,02	8,12	0,0	0,00	0,0

Datum	Vindrikt	Fukt inne	Fukt ute	Vindhast	Temp in	Temp ute	Nb. Mån	Tryck	Dagpp	Kyleffekt	Vix inne	Vix ute	Vindby	Korr lufttryck	Nederb./dygn
	°	Rh%	Rh%	m/s	°C	°C	mm	Mbar	°C	°C	°C	°C	m/s		mm
2012-10-05 19:00	335	36	95	0,0	19,13	4,62	7,8	995,50	3,43	4,62	18,92	7,92	0,0	0,00	0,0
2012-10-05 19:30	356	36	91	0,0	19,13	4,72	7,8	995,50	2,90	4,72	18,92	7,69	1,2	0,00	0,0
2012-10-05 20:00	356	36	92	0,0	19,13	4,52	7,8	995,50	2,86	4,52	18,92	7,57	0,0	0,00	0,0
2012-10-05 20:30	2	36	92	0,0	19,13	3,92	7,8	995,50	2,27	3,92	18,92	6,97	0,0	0,00	0,0
2012-10-05 21:00	11	36	96	0,0	19,13	3,62	7,8	995,50	2,59	3,62	18,92	7,00	0,0	0,00	0,0
2012-10-05 21:30	356	36	95	0,0	19,13	3,82	7,8	995,50	2,64	3,82	18,92	7,12	0,0	0,00	0,0
2012-10-05 22:00	335	36	94	0,0	19,13	3,62	7,8	995,50	2,29	3,62	18,92	6,84	1,2	0,00	0,0
2012-10-05 22:30	0	36	94	0,0	19,23	3,42	7,8	994,50	2,09	3,42	19,02	6,64	0,0	0,00	0,0
2012-10-05 23:00	319	36	94	0,0	19,23	3,32	7,8	994,50	1,99	3,32	19,02	6,54	1,2	0,00	0,0
2012-10-05 23:30	340	36	94	0,0	19,13	3,12	7,8	994,50	1,79	3,12	18,92	6,34	1,2	0,00	0,0
2012-10-06 00:00	329	36	97	0,0	19,13	2,92	7,8	994,50	2,05	2,92	18,92	6,39	1,4	0,00	0,0
2012-10-06 00:30	327	36	98	0,0	19,23	2,72	7,8	994,50	2,00	2,72	19,02	6,27	1,2	0,00	0,0
2012-10-06 01:00	351	36	98	1,2	19,23	2,82	7,8	993,50	2,10	2,82	19,02	6,37	2,0	0,00	0,0
2012-10-06 01:30	345	36	96	0,0	19,13	2,62	7,8	993,50	1,60	2,62	18,92	6,00	1,6	0,00	0,0
2012-10-06 02:00	325	36	95	1,4	19,13	2,82	7,8	993,50	1,65	2,82	18,92	6,12	2,4	0,00	0,0
2012-10-06 02:30	322	36	95	0,0	19,03	3,02	7,8	993,50	1,85	3,02	18,82	6,32	2,2	0,00	0,0
2012-10-06 03:00	335	36	92	0,0	19,03	3,22	7,8	993,50	1,58	3,22	18,82	6,27	1,8	0,00	0,0
2012-10-06 03:30	317	36	91	0,0	18,93	3,42	7,8	992,50	1,62	3,42	18,72	6,39	3,3	0,00	0,0
2012-10-06 04:00	318	36	90	0,0	18,83	3,52	7,8	992,50	1,56	3,52	18,62	6,41	2,6	0,00	0,0
2012-10-06 04:30	309	36	87	0,0	18,83	4,02	7,8	992,50	1,56	4,02	18,62	6,67	3,9	0,00	0,0
2012-10-06 05:00	311	36	87	0,0	18,73	4,12	7,8	992,50	1,66	4,12	18,52	6,77	2,2	0,00	0,0
2012-10-06 05:30	356	36	88	0,0	18,73	4,22	7,8	991,50	1,92	4,22	18,52	6,95	2,0	0,00	0,0
2012-10-06 06:00	337	35	83	1,2	18,63	4,92	7,8	991,50	1,76	4,92	18,37	7,27	4,1	0,00	0,0
2012-10-06 06:30	342	35	83	1,4	18,63	4,92	7,8	991,50	1,76	4,92	18,37	7,27	5,0	0,00	0,0
2012-10-06 07:00	317	35	85	0,0	18,53	4,82	7,8	991,50	2,01	4,82	18,27	7,32	3,5	0,00	0,0
2012-10-06 07:30	299	36	78	3,3	18,53	5,42	7,8	991,50	1,34	1,86	18,32	7,41	8,1	0,00	0,0
2012-10-06 08:00	327	36	80	2,2	18,43	5,32	7,8	991,50	1,61	5,32	18,22	7,45	5,8	0,00	0,0
2012-10-06 08:30	351	36	80	2,8	18,43	5,42	7,8	991,50	1,71	2,88	18,22	7,55	6,2	0,00	0,0
2012-10-06 09:00	275	36	81	1,4	18,43	5,42	7,8	990,50	1,89	5,42	18,22	7,62	6,6	0,00	0,0
2012-10-06 09:30	351	36	84	1,8	18,33	5,42	7,8	990,50	2,42	5,42	18,12	7,85	5,4	0,00	0,0
2012-10-06 10:00	321	36	83	2,0	18,33	5,52	7,8	990,50	2,34	5,52	18,12	7,87	6,2	0,00	0,0
2012-10-06 10:30	336	35	89	2,4	18,63	5,32	7,8	991,50	3,17	3,80	18,37	8,13	5,8	0,00	0,0
2012-10-06 11:00	318	35	95	2,4	18,73	5,02	7,8	991,50	3,83	3,49	18,48	8,32	4,9	0,00	0,0
2012-10-06 11:30	326	35	97	3,1	18,83	5,12	7,8	990,50	4,23	2,56	18,58	8,59	4,5	0,00	0,0
2012-10-06 12:00	325	35	95	1,8	18,83	5,12	7,8	990,50	3,93	5,12	18,58	8,42	4,7	0,00	0,0
2012-10-06 12:30	295	35	94	1,6	18,83	5,22	7,8	991,50	3,87	5,22	18,58	8,44	5,0	0,00	0,0
2012-10-06 13:00	298	35	94	1,4	18,93	5,42	7,8	990,50	4,07	5,42	18,68	8,64	4,7	0,00	0,0
2012-10-06 13:30	345	35	95	1,6	18,93	5,42	7,8	991,50	4,22	5,42	18,68	8,72	4,1	0,00	0,0
2012-10-06 14:00	330	35	97	3,0	18,93	5,42	7,8	991,50	4,53	2,88	18,68	8,89	5,2	0,00	0,0
2012-10-06 14:30	324	35	96	1,4	18,93	5,32	7,8	990,50	4,28	5,32	18,68	8,70	5,2	0,00	0,0
2012-10-06 15:00	340	35	96	4,3	18,83	5,42	7,8	991,50	4,38	-0,19	18,58	8,80	5,6	0,00	0,0
2012-10-06 15:30	312	35	95	2,0	18,83	5,32	7,8	991,50	4,13	5,32	18,58	8,62	5,2	0,00	0,0
2012-10-06 16:00	356	35	94	2,0	18,83	5,12	7,8	991,50	3,77	5,12	18,58	8,34	5,0	0,00	0,0
2012-10-06 16:30	331	35	96	1,2	18,73	5,32	7,8	991,50	4,28	5,32	18,48	8,70	5,0	0,00	0,0
2012-10-06 17:00	293	35	95	1,8	18,73	5,42	7,8	990,50	4,22	5,42	18,48	8,72	4,3	0,00	0,0
2012-10-06 17:30	334	35	89	1,2	18,83	5,52	7,8	991,50	3,36	5,52	18,58	8,33	3,9	0,00	0,0

Datum	Vindrikt °	Fukt inne Rh%	Fukt ute Rh%	Vindhast m/s	Temp in °C	Temp ute °C	Nb. Mån mm	Tryck Mbar	Daggp °C	Kyleffekt °C	Vix inne °C	Vix ute °C	Vindby m/s	Korr lufttryck	Nederb./dygn mm
2012-10-06 18:00	316	35	89	1,6	18,83	5,52	7,8	991,50	3,36	5,52	18,58	8,33	4,5	0,00	0,0
2012-10-06 18:30	298	35	87	2,0	18,73	5,52	7,8	990,50	3,03	5,52	18,48	8,18	3,9	0,00	0,0
2012-10-06 19:00	343	35	89	1,8	18,73	5,42	7,8	990,50	3,27	5,42	18,48	8,23	3,7	0,00	0,0
2012-10-06 19:30	351	35	90	2,2	18,73	5,32	7,8	990,50	3,33	5,32	18,48	8,21	4,1	0,00	0,0
2012-10-06 20:00	351	35	89	3,5	18,73	5,32	7,8	990,50	3,17	1,75	18,48	8,13	4,1	0,00	0,0
2012-10-06 20:30	341	35	90	1,4	18,63	5,32	7,8	990,50	3,33	5,32	18,37	8,21	3,9	0,00	0,0
2012-10-06 21:00	316	35	89	1,4	18,63	5,22	7,8	990,50	3,07	5,22	18,37	8,03	4,3	0,00	0,0
2012-10-06 21:30	294	35	88	2,0	18,63	5,32	7,8	990,50	3,00	5,32	18,37	8,05	3,9	0,00	0,0
2012-10-06 22:00	342	35	90	1,8	18,63	5,22	7,8	990,50	3,23	5,22	18,37	8,11	4,1	0,00	0,0
2012-10-06 22:30	320	35	90	3,0	18,63	5,22	7,8	990,50	3,23	2,66	18,37	8,11	4,3	0,00	0,0
2012-10-06 23:00	314	35	91	1,4	18,63	5,22	7,8	990,50	3,39	5,22	18,37	8,19	4,7	0,00	0,0
2012-10-06 23:30	329	35	88	1,6	18,63	5,22	7,8	990,50	2,90	5,22	18,37	7,95	4,9	0,00	0,0
2012-10-07 00:00	300	35	85	2,2	18,63	5,32	7,8	990,50	2,50	5,32	18,37	7,82	5,6	0,00	0,0
2012-10-07 00:30	326	35	89	1,6	18,63	5,12	7,8	990,50	2,97	5,12	18,37	7,93	4,3	0,00	0,0
2012-10-07 01:00	344	35	91	3,1	18,53	5,02	7,8	989,50	3,20	2,45	18,27	7,99	4,9	0,00	0,0
2012-10-07 01:30	318	35	93	2,2	18,53	5,02	7,8	989,50	3,52	5,02	18,27	8,15	4,9	0,00	0,0
2012-10-07 02:00	322	35	96	1,2	18,53	4,82	9,0	989,50	3,78	4,82	18,27	8,20	4,9	1,20	1,2
2012-10-07 02:30	319	35	99	2,6	18,53	4,72	9,0	989,50	4,14	3,17	18,27	8,36	4,1	1,20	1,2
2012-10-07 03:00	341	35	100	1,4	18,53	4,62	9,0	989,50	4,18	4,62	18,27	8,35	3,3	0,00	1,2
2012-10-07 03:30	320	35	100	0,0	18,43	4,62	10,2	989,50	4,18	4,62	18,17	8,35	4,1	1,20	2,4
2012-10-07 04:00	318	35	100	0,0	18,43	4,52	10,2	989,50	4,08	4,52	18,17	8,25	3,7	1,20	2,4
2012-10-07 04:30	333	35	100	1,2	18,43	4,42	11,4	989,50	3,98	4,42	18,17	8,15	4,1	1,20	3,6
2012-10-07 05:00	334	35	100	0,0	18,43	4,32	11,4	989,50	3,88	4,32	18,17	8,05	2,6	1,20	3,6
2012-10-07 05:30	10	35	100	1,4	18,33	4,12	11,4	989,50	3,68	4,12	18,07	7,85	2,2	0,00	3,6
2012-10-07 06:00	335	35	100	0,0	18,33	3,82	12,6	989,50	3,39	3,82	18,07	7,55	2,2	1,20	4,8
2012-10-07 06:30	5	35	100	0,0	18,33	3,42	12,6	989,50	2,99	3,42	18,07	7,15	1,6	1,20	4,8
2012-10-07 07:00	356	36	100	1,2	18,43	3,02	12,6	989,50	2,59	3,02	18,22	6,75	2,6	0,00	4,8
2012-10-07 07:30	1	36	100	0,0	18,43	2,82	12,6	989,50	2,39	2,82	18,22	6,55	2,0	0,00	4,8
2012-10-07 08:00	14	36	100	0,0	18,43	2,62	14,4	989,50	2,19	2,62	18,22	6,35	1,8	1,80	6,6
2012-10-07 08:30	1	36	100	0,0	18,43	2,62	14,4	989,50	2,19	2,62	18,22	6,35	1,2	1,80	6,6
2012-10-07 09:00	4	36	100	0,0	18,43	2,82	14,4	989,50	2,39	2,82	18,22	6,55	0,0	0,00	6,6
2012-10-07 09:30	1	36	100	0,0	18,43	3,12	14,4	989,50	2,69	3,12	18,22	6,85	0,0	0,00	6,6
2012-10-07 10:00	7	36	100	0,0	18,43	3,52	14,4	990,50	3,09	3,52	18,22	7,25	0,0	0,00	6,6
2012-10-07 10:30	4	35	100	0,0	18,73	3,82	14,4	990,50	3,39	3,82	18,48	7,55	0,0	0,00	6,6
2012-10-07 11:00	5	35	100	1,2	18,93	4,22	14,4	990,50	3,78	4,22	18,68	7,95	1,6	0,00	6,6
2012-10-07 11:30	346	35	100	0,0	19,03	4,62	14,4	990,50	4,18	4,62	18,78	8,35	3,0	0,00	6,6
2012-10-07 12:00	1	35	99	0,0	19,03	4,72	14,4	990,50	4,14	4,72	18,78	8,36	2,2	0,00	6,6
2012-10-07 12:30	351	35	99	1,8	19,03	5,02	14,4	991,50	4,43	5,02	18,78	8,66	2,0	0,00	6,6
2012-10-07 13:00	356	35	99	1,8	19,03	4,82	14,4	991,50	4,24	4,82	18,78	8,46	3,0	0,00	6,6
2012-10-07 13:30	21	35	100	0,0	19,03	5,12	14,4	991,50	4,68	5,12	18,78	8,85	4,1	0,00	6,6
2012-10-07 14:00	356	35	100	1,2	19,03	4,92	14,4	992,50	4,48	4,92	18,78	8,65	4,1	0,00	6,6
2012-10-07 14:30	330	35	100	0,0	19,03	5,12	14,4	992,50	4,68	5,12	18,78	8,85	2,6	0,00	6,6
2012-10-07 15:00	356	35	100	0,0	19,03	5,32	14,4	993,50	4,88	5,32	18,78	9,05	2,6	0,00	6,6
2012-10-07 15:30	10	35	97	1,2	19,03	5,22	14,4	993,50	4,33	5,22	18,78	8,69	4,3	0,00	6,6
2012-10-07 16:00	14	35	99	2,2	19,03	5,32	14,4	993,50	4,73	5,32	18,78	8,96	3,3	0,00	6,6
2012-10-07 16:30	1	35	99	0,0	19,03	5,22	14,4	994,50	4,63	5,22	18,78	8,86	3,5	0,00	6,6

Datum	Vindrikt °	Fukt inne Rh%	Fukt ute Rh%	Vindhast m/s	Temp in °C	Temp ute °C	Nb. Mån mm	Tryck Mbar	Dagpp °C	Kyleffekt °C	Vix inne °C	Vix ute °C	Vindby m/s	Korr lufttryck	Nederb./dygn mm
2012-10-07 17:00	0	35	100	0,0	19,03	4,82	15,0	994,50	4,38	4,82	18,78	8,55	3,3	0,60	7,2
2012-10-07 17:30	8	35	100	1,4	19,03	4,72	15,0	995,50	4,28	4,72	18,78	8,45	3,0	0,60	7,2
2012-10-07 18:00	356	35	100	1,4	19,03	4,72	15,0	995,50	4,28	4,72	18,78	8,45	2,2	0,00	7,2
2012-10-07 18:30	0	35	100	0,0	19,03	4,52	15,0	996,50	4,08	4,52	18,78	8,25	3,0	0,00	7,2
2012-10-07 19:00	6	35	100	2,0	19,03	4,42	15,0	996,50	3,98	4,42	18,78	8,15	2,2	0,00	7,2
2012-10-07 19:30	356	35	99	1,8	19,03	4,42	15,0	997,50	3,84	4,42	18,78	8,06	3,9	0,00	7,2
2012-10-07 20:00	356	35	99	1,2	19,03	4,42	15,0	997,50	3,84	4,42	18,78	8,06	3,3	0,00	7,2
2012-10-07 20:30	351	35	98	0,0	19,03	4,42	15,0	997,50	3,69	4,42	18,78	7,97	2,6	0,00	7,2
2012-10-07 21:00	328	35	98	0,0	19,03	4,32	15,0	997,50	3,59	4,32	18,78	7,87	3,3	0,00	7,2
2012-10-07 21:30	356	35	95	0,0	18,93	4,42	15,0	998,51	3,23	4,42	18,68	7,72	3,1	0,00	7,2
2012-10-07 22:00	8	35	96	1,6	18,93	4,32	15,0	998,51	3,29	4,32	18,68	7,70	2,6	0,00	7,2
2012-10-07 22:30	356	35	95	1,2	18,93	4,32	15,0	998,51	3,13	4,32	18,68	7,62	2,8	0,00	7,2
2012-10-07 23:00	3	35	93	0,0	18,93	4,32	15,0	999,51	2,82	4,32	18,68	7,45	3,0	0,00	7,2
2012-10-07 23:30	4	36	94	2,0	18,93	4,22	15,0	998,51	2,88	4,22	18,72	7,44	2,8	0,00	7,2
2012-10-08 00:00	351	35	95	0,0	18,93	3,82	15,0	999,51	2,64	3,82	18,68	7,12	2,0	0,00	0,0
2012-10-08 00:30	356	35	100	0,0	18,93	3,32	15,0	999,51	2,89	3,32	18,68	7,05	1,8	0,00	0,0
2012-10-08 01:00	6	35	100	0,0	18,93	3,02	15,0	999,51	2,59	3,02	18,68	6,75	1,4	0,00	0,0
2012-10-08 01:30	356	35	100	0,0	18,93	2,72	15,0	999,51	2,29	2,72	18,68	6,45	0,0	0,00	0,0
2012-10-08 02:00	4	35	100	0,0	18,93	2,52	15,0	1000,51	2,09	2,52	18,68	6,25	1,2	0,00	0,0
2012-10-08 02:30	5	35	100	0,0	18,93	2,32	15,0	1000,51	1,89	2,32	18,68	6,05	1,2	0,00	0,0
2012-10-08 03:00	351	35	100	0,0	18,93	3,02	15,0	1000,51	2,59	3,02	18,68	6,75	1,8	0,00	0,0
2012-10-08 03:30	356	35	96	0,0	18,83	3,32	15,0	1000,51	2,29	3,32	18,58	6,70	1,6	0,00	0,0
2012-10-08 04:00	356	35	96	0,0	18,83	2,82	15,0	1000,51	1,80	2,82	18,58	6,20	1,6	0,00	0,0
2012-10-08 04:30	3	35	98	0,0	18,83	2,12	15,0	1000,51	1,40	2,12	18,58	5,67	0,0	0,00	0,0
2012-10-08 05:00	4	35	100	0,0	18,73	1,92	15,0	1000,51	1,49	1,92	18,48	5,65	0,0	0,00	0,0
2012-10-08 05:30	4	35	100	0,0	18,73	1,52	15,0	1000,51	1,09	1,52	18,48	5,25	0,0	0,00	0,0
2012-10-08 06:00	5	35	100	0,0	18,73	1,72	15,0	1000,51	1,29	1,72	18,48	5,45	0,0	0,00	0,0
2012-10-08 06:30	5	35	100	0,0	18,63	2,02	15,0	1001,51	1,59	2,02	18,37	5,75	0,0	0,00	0,0
2012-10-08 07:00	5	35	100	0,0	18,63	2,02	15,0	1001,51	1,59	2,02	18,37	5,75	0,0	0,00	0,0
2012-10-08 07:30	356	35	100	0,0	18,63	2,12	15,0	1001,51	1,69	2,12	18,37	5,85	0,0	0,00	0,0
2012-10-08 08:00	333	35	100	0,0	18,63	2,52	15,0	1001,51	2,09	2,52	18,37	6,25	0,0	0,00	0,0
2012-10-08 08:30	326	35	100	0,0	18,63	2,82	15,0	1001,51	2,39	2,82	18,37	6,55	0,0	0,00	0,0
2012-10-08 09:00	275	35	100	0,0	18,53	3,02	15,0	1001,51	2,59	3,02	18,27	6,75	0,0	0,00	0,0
2012-10-08 09:30	322	36	100	0,0	18,53	3,02	15,0	1001,51	2,59	3,02	18,32	6,75	0,0	0,00	0,0
2012-10-08 10:00	330	35	100	0,0	18,63	3,12	15,0	1001,51	2,69	3,12	18,37	6,85	1,8	0,00	0,0
2012-10-08 10:30	333	35	100	0,0	18,83	3,32	16,2	1001,51	2,89	3,32	18,58	7,05	1,4	1,20	1,2
2012-10-08 11:00	336	35	100	0,0	19,03	3,82	16,2	1001,51	3,39	3,82	18,78	7,55	1,4	1,20	1,2
2012-10-08 11:30	334	35	100	0,0	19,03	4,22	16,2	1001,51	3,78	4,22	18,78	7,95	1,2	0,00	1,2
2012-10-08 12:00	340	35	100	0,0	19,13	4,52	16,2	1001,51	4,08	4,52	18,88	8,25	0,0	0,00	1,2
2012-10-08 12:30	340	35	100	0,0	19,13	4,72	16,2	1001,51	4,28	4,72	18,88	8,45	0,0	0,00	1,2
2012-10-08 13:00	321	35	100	0,0	19,13	4,72	16,2	1001,51	4,28	4,72	18,88	8,45	1,2	0,00	1,2
2012-10-08 13:30	320	35	100	0,0	19,13	4,82	16,2	1000,51	4,38	4,82	18,88	8,55	1,4	0,00	1,2
2012-10-08 14:00	329	35	100	0,0	19,13	4,92	16,2	1000,51	4,48	4,92	18,88	8,65	1,6	0,00	1,2
2012-10-08 14:30	325	35	97	0,0	19,13	4,82	16,2	1000,51	3,94	4,82	18,88	8,29	1,2	0,00	1,2
2012-10-08 15:00	328	35	96	0,0	19,13	5,02	16,2	1000,51	3,98	5,02	18,88	8,40	0,0	0,00	1,2
2012-10-08 15:30	329	35	96	0,0	19,13	5,02	16,2	1000,51	3,98	5,02	18,88	8,40	0,0	0,00	1,2

Datum	Vindrikt °	Fukt inne Rh%	Fukt ute Rh%	Vindhast m/s	Temp in °C	Temp ute °C	Nb. Mån mm	Tryck Mbar	Daggp °C	Kyleffekt °C	Vix inne °C	Vix ute °C	Vindby m/s	Korr lufttryck	Nederb./dygn mm
2012-10-08 16:00	329	35	97	0,0	19,13	5,12	16,2	1000,51	4,23	5,12	18,88	8,59	0,0	0,00	1,2
2012-10-08 16:30	329	35	97	0,0	19,13	5,02	16,2	1000,51	4,13	5,02	18,88	8,49	0,0	0,00	1,2
2012-10-08 17:00	329	35	98	0,0	19,13	4,62	16,2	1000,51	3,89	4,62	18,88	8,17	0,0	0,00	1,2
2012-10-08 17:30	329	35	98	0,0	19,13	4,42	16,2	999,51	3,69	4,42	18,88	7,97	0,0	0,00	1,2
2012-10-08 18:00	329	35	99	0,0	19,13	4,12	16,2	999,51	3,54	4,12	18,88	7,76	0,0	0,00	1,2
2012-10-08 18:30	330	35	99	0,0	19,13	3,72	16,2	999,51	3,14	3,72	18,88	7,36	0,0	0,00	1,2
2012-10-08 19:00	329	35	100	0,0	19,13	3,32	16,2	999,51	2,89	3,32	18,88	7,05	0,0	0,00	1,2
2012-10-08 19:30	329	35	100	0,0	19,13	2,72	16,2	999,51	2,29	2,72	18,88	6,45	0,0	0,00	1,2
2012-10-08 20:00	328	35	100	0,0	19,13	2,72	16,2	999,51	2,29	2,72	18,88	6,45	0,0	0,00	1,2
2012-10-08 20:30	331	35	100	0,0	19,13	2,72	16,2	999,51	2,29	2,72	18,88	6,45	0,0	0,00	1,2
2012-10-08 21:00	331	35	100	0,0	19,13	2,72	16,2	999,51	2,29	2,72	18,88	6,45	0,0	0,00	1,2
2012-10-08 21:30	356	35	100	0,0	19,13	3,02	16,2	999,51	2,59	3,02	18,88	6,75	1,2	0,00	1,2
2012-10-08 22:00	3	35	100	0,0	19,13	2,92	16,2	998,51	2,49	2,92	18,88	6,65	1,2	0,00	1,2
2012-10-08 22:30	356	35	100	0,0	19,03	2,72	16,2	998,51	2,29	2,72	18,78	6,45	0,0	0,00	1,2
2012-10-08 23:00	0	35	100	0,0	19,03	2,62	16,2	998,51	2,19	2,62	18,78	6,35	0,0	0,00	1,2
2012-10-08 23:30	3	35	100	0,0	19,03	2,52	16,2	998,51	2,09	2,52	18,78	6,25	1,2	0,00	1,2
2012-10-09 00:00	356	35	100	0,0	19,03	2,42	16,2	998,51	1,99	2,42	18,78	6,15	1,2	0,00	0,0
2012-10-09 00:30	351	35	100	0,0	19,03	2,42	16,2	998,51	1,99	2,42	18,78	6,15	1,2	0,00	0,0
2012-10-09 01:00	356	35	100	0,0	19,03	2,32	16,2	998,51	1,89	2,32	18,78	6,05	1,2	0,00	0,0
2012-10-09 01:30	356	35	100	0,0	19,03	2,12	16,2	998,51	1,69	2,12	18,78	5,85	1,2	0,00	0,0
2012-10-09 02:00	0	35	100	0,0	19,03	2,02	16,2	998,51	1,59	2,02	18,78	5,75	1,4	0,00	0,0
2012-10-09 02:30	356	35	100	0,0	19,03	1,82	16,2	998,51	1,39	1,82	18,78	5,55	1,2	0,00	0,0
2012-10-09 03:00	8	35	100	0,0	19,03	1,82	16,2	998,51	1,39	1,82	18,78	5,55	1,2	0,00	0,0
2012-10-09 03:30	2	35	100	0,0	18,93	1,72	16,2	998,51	1,29	1,72	18,68	5,45	1,4	0,00	0,0
2012-10-09 04:00	9	35	100	0,0	18,93	1,72	16,2	998,51	1,29	1,72	18,68	5,45	1,8	0,00	0,0
2012-10-09 04:30	4	35	100	0,0	18,83	1,72	16,2	998,51	1,29	1,72	18,58	5,45	1,2	0,00	0,0
2012-10-09 05:00	0	35	100	0,0	18,83	1,72	16,2	998,51	1,29	1,72	18,58	5,45	1,2	0,00	0,0
2012-10-09 05:30	7	35	100	2,2	18,73	2,02	16,2	998,51	1,59	2,02	18,48	5,75	3,1	0,00	0,0
2012-10-09 06:00	15	35	100	0,0	18,73	2,02	16,2	998,51	1,59	2,02	18,48	5,75	2,4	0,00	0,0
2012-10-09 06:30	356	35	100	0,0	18,73	2,02	16,2	998,51	1,59	2,02	18,48	5,75	2,0	0,00	0,0
2012-10-09 07:00	3	35	100	1,4	18,73	2,22	16,2	999,51	1,79	2,22	18,48	5,95	2,8	0,00	0,0
2012-10-09 07:30	12	35	100	0,0	18,63	2,42	16,2	999,51	1,99	2,42	18,37	6,15	3,7	0,00	0,0
2012-10-09 08:00	356	35	100	0,0	18,63	2,42	16,2	999,51	1,99	2,42	18,37	6,15	3,3	0,00	0,0
2012-10-09 08:30	11	35	99	2,4	18,63	2,52	16,2	999,51	1,94	0,85	18,37	6,16	3,3	0,00	0,0
2012-10-09 09:00	356	35	100	1,2	18,63	2,52	16,2	999,51	2,09	2,52	18,37	6,25	5,0	0,00	0,0
2012-10-09 09:30	356	35	99	2,2	18,63	2,72	16,2	999,51	2,14	2,72	18,37	6,36	3,7	0,00	0,0
2012-10-09 10:00	351	35	97	1,4	18,73	2,82	16,2	1000,51	1,95	2,82	18,48	6,29	3,7	0,00	0,0
2012-10-09 10:30	356	36	98	0,0	18,93	2,92	16,2	1000,51	2,20	2,92	18,72	6,47	2,6	0,00	0,0
2012-10-09 11:00	8	36	97	1,2	19,13	3,02	16,2	1000,51	2,15	3,02	18,92	6,49	3,0	0,00	0,0
2012-10-09 11:30	12	35	96	0,0	19,13	3,22	16,2	1000,51	2,20	3,22	18,88	6,60	3,3	0,00	0,0
2012-10-09 12:00	351	35	93	0,0	19,23	3,32	16,2	1000,51	1,84	3,32	18,98	6,45	3,9	0,00	0,0
2012-10-09 12:30	3	35	90	2,6	19,23	3,52	16,2	1000,51	1,56	1,90	18,98	6,41	3,7	0,00	0,0
2012-10-09 13:00	320	35	88	1,2	19,23	4,42	16,2	1000,51	2,12	4,42	18,98	7,15	2,6	0,00	0,0
2012-10-09 13:30	0	35	80	1,2	19,23	4,72	16,2	1000,51	1,03	4,72	18,98	6,85	3,0	0,00	0,0
2012-10-09 14:00	336	35	77	0,0	19,23	4,82	16,2	1001,51	0,58	4,82	18,98	6,73	5,2	0,00	0,0
2012-10-09 14:30	5	35	73	0,0	19,23	5,02	16,2	1000,51	0,00	5,02	18,98	6,66	5,6	0,00	0,0

Datum	Vindrikt °	Fukt inne Rh%	Fukt ute Rh%	Vindhast m/s	Temp in °C	Temp ute °C	Nb. Mån mm	Tryck Mbar	Daggg °C	Kyleffekt °C	Vix inne °C	Vix ute °C	Vindby m/s	Korr lufttryck	Nederb./dygn mm
2012-10-09 15:00	331	35	70	1,2	19,23	5,02	16,2	1001,51	-0,60	5,02	18,98	6,46	4,7	0,00	0,0
2012-10-09 15:30	356	35	74	1,2	19,23	4,92	16,2	1001,51	0,10	4,92	18,98	6,63	4,7	0,00	0,0
2012-10-09 16:00	332	35	80	0,0	19,13	4,92	16,2	1001,51	1,23	4,92	18,88	7,05	2,6	0,00	0,0
2012-10-09 16:30	324	35	88	0,0	19,13	4,32	16,2	1001,51	2,02	4,32	18,88	7,05	3,1	0,00	0,0
2012-10-09 17:00	337	35	96	0,0	19,13	3,62	16,2	1001,51	2,59	3,62	18,88	7,00	2,6	0,00	0,0
2012-10-09 17:30	351	35	95	0,0	19,13	3,52	16,2	1001,51	2,34	3,52	18,88	6,82	3,5	0,00	0,0
2012-10-09 18:00	339	35	97	0,0	19,13	3,32	17,4	1002,51	2,44	3,32	18,88	6,79	3,9	1,20	1,2
2012-10-09 18:30	339	35	99	0,0	19,03	3,02	17,4	1002,51	2,44	3,02	18,78	6,66	2,4	1,20	1,2
2012-10-09 19:00	351	35	100	0,0	19,03	2,82	17,4	1002,51	2,39	2,82	18,78	6,55	1,6	0,00	1,2
2012-10-09 19:30	356	35	100	0,0	19,03	2,62	17,4	1002,51	2,19	2,62	18,78	6,35	1,4	0,00	1,2
2012-10-09 20:00	351	35	100	0,0	19,03	2,62	17,4	1002,51	2,19	2,62	18,78	6,35	0,0	0,00	1,2
2012-10-09 20:30	351	35	100	0,0	19,03	2,52	17,4	1002,51	2,09	2,52	18,78	6,25	1,4	0,00	1,2
2012-10-09 21:00	320	35	99	0,0	19,03	2,52	17,4	1002,51	1,94	2,52	18,78	6,16	1,6	0,00	1,2
2012-10-09 21:30	334	35	98	0,0	18,93	2,52	17,4	1002,51	1,80	2,52	18,68	6,07	2,0	0,00	1,2
2012-10-09 22:00	315	35	98	0,0	18,93	2,62	17,4	1002,51	1,90	2,62	18,68	6,17	2,6	0,00	1,2
2012-10-09 22:30	331	35	98	1,2	18,93	2,52	17,4	1002,51	1,80	2,52	18,68	6,07	1,8	0,00	1,2
2012-10-09 23:00	315	35	97	0,0	18,83	2,52	17,4	1002,51	1,65	2,52	18,58	5,99	1,8	0,00	1,2
2012-10-09 23:30	351	35	97	0,0	18,83	2,52	17,4	1002,51	1,65	2,52	18,58	5,99	2,4	0,00	1,2
2012-10-10 00:00	342	35	97	0,0	18,83	2,42	17,4	1002,51	1,55	2,42	18,58	5,89	1,6	0,00	0,0
2012-10-10 00:30	342	35	95	0,0	18,83	2,32	17,4	1002,51	1,15	2,32	18,58	5,62	1,6	0,00	0,0
2012-10-10 01:00	337	35	94	0,0	18,83	2,32	17,4	1002,51	1,00	2,32	18,58	5,53	2,4	0,00	0,0
2012-10-10 01:30	4	35	95	1,2	18,83	2,32	17,4	1002,51	1,15	2,32	18,58	5,62	1,6	0,00	0,0
2012-10-10 02:00	311	35	96	0,0	18,83	2,32	17,4	1002,51	1,30	2,32	18,58	5,70	2,4	0,00	0,0
2012-10-10 02:30	344	35	96	0,0	18,83	2,32	17,4	1002,51	1,30	2,32	18,58	5,70	1,8	0,00	0,0
2012-10-10 03:00	332	35	96	1,4	18,83	2,22	17,4	1002,51	1,20	2,22	18,58	5,60	2,0	0,00	0,0
2012-10-10 03:30	331	35	96	0,0	18,73	2,22	17,4	1002,51	1,20	2,22	18,48	5,60	2,2	0,00	0,0
2012-10-10 04:00	317	35	97	0,0	18,73	2,22	17,4	1002,51	1,35	2,22	18,48	5,69	1,6	0,00	0,0
2012-10-10 04:30	343	35	98	0,0	18,63	2,12	17,4	1002,51	1,40	2,12	18,37	5,67	1,2	0,00	0,0
2012-10-10 05:00	342	35	99	0,0	18,63	2,02	17,4	1002,51	1,45	2,02	18,37	5,66	1,2	0,00	0,0
2012-10-10 05:30	13	35	100	0,0	18,63	2,02	17,4	1002,51	1,59	2,02	18,37	5,75	1,2	0,00	0,0
2012-10-10 06:00	351	35	100	0,0	18,53	2,02	17,4	1002,51	1,59	2,02	18,27	5,75	1,4	0,00	0,0
2012-10-10 06:30	12	35	100	0,0	18,53	1,92	17,4	1002,51	1,49	1,92	18,27	5,65	0,0	0,00	0,0
2012-10-10 07:00	11	35	100	0,0	18,53	1,92	17,4	1002,51	1,49	1,92	18,27	5,65	0,0	0,00	0,0
2012-10-10 07:30	351	35	100	0,0	18,53	2,02	17,4	1002,51	1,59	2,02	18,27	5,75	1,4	0,00	0,0
2012-10-10 08:00	328	35	98	0,0	18,53	2,02	17,4	1003,51	1,30	2,02	18,27	5,57	1,2	0,00	0,0
2012-10-10 08:30	337	35	99	0,0	18,43	2,02	17,4	1003,51	1,45	2,02	18,17	5,66	0,0	0,00	0,0
2012-10-10 09:00	351	35	98	0,0	18,43	2,32	17,4	1003,51	1,60	2,32	18,17	5,87	0,0	0,00	0,0
2012-10-10 09:30	356	35	98	0,0	18,43	2,42	17,4	1003,51	1,70	2,42	18,17	5,97	0,0	0,00	0,0
2012-10-10 10:00	356	35	97	0,0	18,53	2,22	17,4	1003,51	1,35	2,22	18,27	5,69	0,0	0,00	0,0
2012-10-10 10:30	338	35	97	0,0	18,73	2,72	17,4	1003,51	1,85	2,72	18,48	6,19	1,2	0,00	0,0
2012-10-10 11:00	351	35	92	0,0	18,93	3,72	17,4	1004,51	2,07	3,72	18,68	6,77	1,4	0,00	0,0
2012-10-10 11:30	24	35	79	0,0	19,03	4,02	17,4	1004,51	0,17	4,02	18,78	6,08	2,6	0,00	0,0
2012-10-10 12:00	356	35	77	1,6	19,03	4,22	17,4	1004,51	-0,00	4,22	18,78	6,13	4,1	0,00	0,0
2012-10-10 12:30	1	35	74	3,0	19,03	4,32	17,4	1004,51	-0,48	1,68	18,78	6,03	4,5	0,00	0,0
2012-10-10 13:00	33	35	76	1,8	19,03	4,32	17,4	1004,51	-0,09	4,32	18,78	6,16	4,5	0,00	0,0
2012-10-10 13:30	16	35	74	3,0	19,03	4,62	17,4	1004,51	-0,19	2,01	18,78	6,33	3,7	0,00	0,0

Datum	Vindrikt	Fukt inne	Fukt ute	Vindhast	Temp in	Temp ute	Nb. Mån	Tryck	Dagpp	Kyleffekt	Vix inne	Vix ute	Vindby	Korr lufttryck	Nederb./dygn
	°	Rh%	Rh%	m/s	°C	°C	mm	Mbar	°C	°C	°C	°C	m/s		mm
2012-10-10 14:00	22	35	71	2,6	19,23	5,02	17,4	1004,51	-0,40	3,49	18,98	6,53	3,3	0,00	0,0
2012-10-10 14:30	316	35	68	1,4	19,23	5,02	17,4	1005,51	-1,01	5,02	18,98	6,33	4,1	0,00	0,0
2012-10-10 15:00	8	35	70	0,0	19,23	5,12	17,4	1005,51	-0,50	5,12	18,98	6,56	2,8	0,00	0,0
2012-10-10 15:30	313	35	71	0,0	19,13	5,42	17,4	1005,51	-0,01	5,42	18,88	6,93	3,1	0,00	0,0
2012-10-10 16:00	11	35	73	0,0	19,13	5,12	17,4	1005,51	0,10	5,12	18,88	6,76	3,7	0,00	0,0
2012-10-10 16:30	9	35	72	1,4	19,03	5,12	17,4	1005,51	-0,10	5,12	18,78	6,69	3,3	0,00	0,0
2012-10-10 17:00	6	35	71	2,0	19,03	5,22	17,4	1005,51	-0,20	5,22	18,78	6,73	4,7	0,00	0,0
2012-10-10 17:30	323	35	72	1,2	19,03	4,62	17,4	1006,51	-0,58	4,62	18,78	6,19	3,1	0,00	0,0
2012-10-10 18:00	345	35	74	2,4	19,13	3,92	17,4	1006,51	-0,86	2,32	18,88	5,63	3,3	0,00	0,0
2012-10-10 18:30	2	35	77	0,0	19,03	3,42	17,4	1006,51	-0,78	3,42	18,78	5,33	3,0	0,00	0,0
2012-10-10 19:00	13	35	80	0,0	19,03	2,52	17,4	1006,51	-1,11	2,52	18,78	4,65	1,4	0,00	0,0
2012-10-10 19:30	8	35	82	0,0	19,03	2,22	17,4	1007,51	-1,05	2,22	18,78	4,49	1,8	0,00	0,0
2012-10-10 20:00	338	35	85	0,0	19,03	1,72	17,4	1007,51	-1,03	1,72	18,78	4,22	0,0	0,00	0,0
2012-10-10 20:30	2	35	87	0,0	19,03	1,42	17,4	1007,51	-0,99	1,42	18,78	4,07	0,0	0,00	0,0
2012-10-10 21:00	3	35	87	0,0	19,03	1,52	17,4	1007,51	-0,89	1,52	18,78	4,17	1,2	0,00	0,0
2012-10-10 21:30	7	35	88	0,0	19,03	1,42	17,4	1007,51	-0,83	1,42	18,78	4,15	1,2	0,00	0,0
2012-10-10 22:00	9	35	89	0,0	19,03	1,12	17,4	1008,51	-0,96	1,12	18,78	3,93	0,0	0,00	0,0
2012-10-10 22:30	2	35	89	0,0	19,03	1,02	17,4	1008,51	-1,06	1,02	18,78	3,83	1,2	0,00	0,0
2012-10-10 23:00	4	35	89	0,0	19,03	0,92	17,4	1008,51	-1,16	0,92	18,78	3,73	1,8	0,00	0,0
2012-10-10 23:30	351	35	91	0,0	19,03	0,41	17,4	1008,51	-1,34	0,41	18,78	3,39	0,0	0,00	0,0
2012-10-11 00:00	351	35	93	0,0	19,03	-0,19	17,4	1008,51	-1,63	-0,19	18,78	2,95	0,0	0,00	0,0
2012-10-11 00:30	351	35	96	0,0	19,03	-0,39	17,4	1009,51	-1,38	-0,39	18,78	3,00	0,0	0,00	0,0
2012-10-11 01:00	329	35	98	0,0	19,03	-0,59	17,4	1009,51	-1,29	-0,59	18,78	2,97	0,0	0,00	0,0
2012-10-11 01:30	342	35	99	0,0	19,03	-0,69	17,4	1009,51	-1,24	-0,69	18,78	2,96	0,0	0,00	0,0
2012-10-11 02:00	335	35	100	0,0	19,03	-0,89	17,4	1009,51	-1,30	-0,89	18,78	2,84	0,0	0,00	0,0
2012-10-11 02:30	7	35	100	0,0	18,93	-0,89	17,4	1009,51	-1,30	-0,89	18,68	2,84	0,0	0,00	0,0
2012-10-11 03:00	7	35	100	0,0	18,93	-1,09	17,4	1009,51	-1,50	-1,09	18,68	2,64	0,0	0,00	0,0
2012-10-11 03:30	8	35	100	0,0	18,83	-1,29	17,4	1009,51	-1,70	-1,29	18,58	2,44	0,0	0,00	0,0
2012-10-11 04:00	10	35	100	0,0	18,83	-1,29	17,4	1009,51	-1,70	-1,29	18,58	2,44	0,0	0,00	0,0
2012-10-11 04:30	10	35	100	0,0	18,73	-1,69	17,4	1010,51	-2,10	-1,69	18,48	2,04	0,0	0,00	0,0
2012-10-11 05:00	8	35	100	0,0	18,63	-1,79	17,4	1010,51	-2,20	-1,79	18,37	1,94	0,0	0,00	0,0
2012-10-11 05:30	351	35	100	0,0	18,63	-1,59	17,4	1010,51	-2,00	-1,59	18,37	2,14	1,4	0,00	0,0
2012-10-11 06:00	351	35	100	0,0	18,53	-2,19	17,4	1010,51	-2,60	-2,19	18,27	1,54	0,0	0,00	0,0
2012-10-11 06:30	351	35	100	0,0	18,53	-2,39	17,4	1010,51	-2,80	-2,39	18,27	1,34	0,0	0,00	0,0
2012-10-11 07:00	331	35	100	0,0	18,43	-1,89	17,4	1010,51	-2,30	-1,89	18,17	1,84	0,0	0,00	0,0
2012-10-11 07:30	319	35	100	0,0	18,43	-1,89	17,4	1010,51	-2,30	-1,89	18,17	1,84	2,0	0,00	0,0
2012-10-11 08:00	341	35	100	0,0	18,43	-1,49	17,4	1010,51	-1,90	-1,49	18,17	2,24	1,2	0,00	0,0
2012-10-11 08:30	14	35	100	0,0	18,43	-1,39	17,4	1011,51	-1,80	-1,39	18,17	2,34	1,2	0,00	0,0
2012-10-11 09:00	343	35	100	0,0	18,43	-1,09	17,4	1011,51	-1,50	-1,09	18,17	2,64	1,4	0,00	0,0
2012-10-11 09:30	356	35	100	0,0	18,43	-0,79	17,4	1011,51	-1,20	-0,79	18,17	2,94	1,4	0,00	0,0
2012-10-11 10:00	346	35	100	0,0	18,53	-0,29	17,4	1011,51	-0,70	-0,29	18,27	3,44	1,4	0,00	0,0
2012-10-11 10:30	328	35	100	0,0	18,73	0,31	17,4	1011,51	-0,11	0,31	18,48	4,04	1,6	0,00	0,0
2012-10-11 11:00	333	35	100	0,0	18,83	1,02	17,4	1011,51	0,59	1,02	18,58	4,75	1,6	0,00	0,0
2012-10-11 11:30	330	35	100	0,0	18,93	1,72	17,4	1011,51	1,29	1,72	18,68	5,45	1,6	0,00	0,0
2012-10-11 12:00	337	35	99	0,0	18,83	2,42	17,4	1011,51	1,84	2,42	18,58	6,06	1,8	0,00	0,0
2012-10-11 12:30	2	35	91	0,0	18,73	3,12	17,4	1011,51	1,32	3,12	18,48	6,09	1,8	0,00	0,0

Datum	Vindrikt °	Fukt inne Rh%	Fukt ute Rh%	Vindhast m/s	Temp in °C	Temp ute °C	Nb. Mån mm	Tryck Mbar	Dagpp °C	Kyleffekt °C	Vix inne °C	Vix ute °C	Vindby m/s	Korr lufttryck	Nederb./dygn mm
2012-10-11 13:00	303	35	86	0,0	18,73	3,92	17,4	1011,51	1,30	3,92	18,48	6,50	1,4	0,00	0,0
2012-10-11 13:30	347	35	73	0,0	18,63	5,02	17,4	1011,51	0,00	5,02	18,37	6,66	2,4	0,00	0,0
2012-10-11 14:00	5	35	75	1,2	18,63	5,12	17,4	1011,51	0,49	5,12	18,37	6,90	1,4	0,00	0,0
2012-10-11 14:30	27	35	70	1,2	18,63	5,32	17,4	1011,51	-0,31	5,32	18,37	6,76	3,1	0,00	0,0
2012-10-11 15:00	351	35	71	0,0	18,53	5,12	17,4	1012,51	-0,30	5,12	18,27	6,63	3,0	0,00	0,0
2012-10-11 15:30	342	35	75	0,0	18,53	4,62	17,4	1012,51	0,01	4,62	18,27	6,40	1,4	0,00	0,0
2012-10-11 16:00	10	35	77	0,0	18,43	4,32	17,4	1012,51	0,09	4,32	18,17	6,23	0,0	0,00	0,0
2012-10-11 16:30	10	35	75	1,8	18,53	4,62	17,4	1012,51	0,01	4,62	18,27	6,40	1,8	0,00	0,0
2012-10-11 17:00	5	35	74	0,0	18,63	4,72	17,4	1012,51	-0,09	4,72	18,37	6,43	2,0	0,00	0,0
2012-10-11 17:30	11	35	76	0,0	18,73	4,22	17,4	1012,51	-0,19	4,22	18,48	6,06	2,0	0,00	0,0
2012-10-11 18:00	8	35	78	0,0	18,73	3,72	17,4	1012,51	-0,30	3,72	18,48	5,70	2,0	0,00	0,0
2012-10-11 18:30	13	35	81	0,0	18,73	3,12	17,4	1012,51	-0,35	3,12	18,48	5,32	1,2	0,00	0,0
2012-10-11 19:00	12	35	82	0,0	18,73	2,42	17,4	1012,51	-0,85	2,42	18,48	4,69	0,0	0,00	0,0
2012-10-11 19:30	335	35	89	0,0	18,73	2,42	17,4	1012,51	0,32	2,42	18,48	5,23	1,2	0,00	0,0
2012-10-11 20:00	335	35	90	0,0	18,73	2,32	17,4	1012,51	0,38	2,32	18,48	5,21	0,0	0,00	0,0
2012-10-11 20:30	13	35	90	0,0	18,73	2,62	17,4	1013,51	0,67	2,62	18,48	5,51	1,4	0,00	0,0
2012-10-11 21:00	10	35	89	0,0	18,73	2,72	17,4	1013,51	0,61	2,72	18,48	5,53	1,2	0,00	0,0
2012-10-11 21:30	356	35	89	0,0	18,73	2,42	17,4	1013,51	0,32	2,42	18,48	5,23	1,2	0,00	0,0
2012-10-11 22:00	351	35	91	0,0	18,73	2,02	17,4	1013,51	0,24	2,02	18,48	4,99	1,2	0,00	0,0
2012-10-11 22:30	1	35	93	0,0	18,73	2,12	17,4	1013,51	0,65	2,12	18,48	5,25	2,0	0,00	0,0
2012-10-11 23:00	6	35	93	0,0	18,73	2,12	17,4	1013,51	0,65	2,12	18,48	5,25	1,4	0,00	0,0
2012-10-11 23:30	11	35	94	0,0	18,73	2,12	17,4	1013,51	0,80	2,12	18,48	5,33	0,0	0,00	0,0
2012-10-12 00:00	8	35	95	0,0	18,83	2,02	17,4	1014,51	0,85	2,02	18,58	5,32	1,2	0,00	0,0
2012-10-12 00:30	8	35	96	0,0	18,83	1,82	17,4	1014,51	0,81	1,82	18,58	5,20	0,0	0,00	0,0
2012-10-12 01:00	1	35	97	0,0	18,93	1,82	17,4	1014,51	0,95	1,82	18,68	5,29	0,0	0,00	0,0
2012-10-12 01:30	4	35	94	0,0	18,93	1,72	17,4	1014,51	0,41	1,72	18,68	4,93	1,6	0,00	0,0
2012-10-12 02:00	356	35	93	0,0	18,93	1,82	17,4	1014,51	0,35	1,82	18,68	4,95	1,2	0,00	0,0
2012-10-12 02:30	5	35	92	0,0	18,83	1,82	17,4	1014,51	0,20	1,82	18,58	4,87	1,6	0,00	0,0
2012-10-12 03:00	7	35	93	1,2	18,83	1,42	17,4	1015,51	-0,04	1,42	18,58	4,55	1,4	0,00	0,0
2012-10-12 03:30	17	35	96	0,0	18,83	1,32	17,4	1015,51	0,31	1,32	18,58	4,70	1,8	0,00	0,0
2012-10-12 04:00	351	35	96	0,0	18,73	1,02	17,4	1015,51	0,01	1,02	18,48	4,40	0,0	0,00	0,0
2012-10-12 04:30	5	35	96	0,0	18,73	0,72	17,4	1015,51	-0,29	0,72	18,48	4,10	1,2	0,00	0,0
2012-10-12 05:00	18	35	98	0,0	18,63	0,61	17,4	1015,51	-0,09	0,61	18,37	4,17	1,6	0,00	0,0
2012-10-12 05:30	7	35	99	0,0	18,63	0,31	17,4	1016,51	-0,25	0,31	18,37	3,96	1,4	0,00	0,0
2012-10-12 06:00	356	35	99	0,0	18,53	0,01	17,4	1016,51	-0,55	0,01	18,27	3,66	0,0	0,00	0,0
2012-10-12 06:30	10	35	100	0,0	18,53	-0,19	17,4	1016,51	-0,60	-0,19	18,27	3,54	1,2	0,00	0,0
2012-10-12 07:00	13	35	100	0,0	18,43	-0,19	17,4	1016,51	-0,60	-0,19	18,17	3,54	1,4	0,00	0,0
2012-10-12 07:30	13	35	100	0,0	18,43	-0,39	17,4	1016,51	-0,80	-0,39	18,17	3,34	1,2	0,00	0,0
2012-10-12 08:00	10	35	99	0,0	18,43	-0,39	17,4	1016,51	-0,95	-0,39	18,17	3,26	1,4	0,00	0,0
2012-10-12 08:30	4	35	99	0,0	18,53	-0,09	17,4	1016,51	-0,65	-0,09	18,27	3,56	1,2	0,00	0,0
2012-10-12 09:00	0	35	98	0,0	18,53	0,01	17,4	1017,52	-0,69	0,01	18,27	3,57	1,4	0,00	0,0
2012-10-12 09:30	356	35	98	0,0	18,63	0,61	17,4	1017,52	-0,09	0,61	18,37	4,17	0,0	0,00	0,0
2012-10-12 10:00	11	35	93	0,0	18,63	1,22	17,4	1017,52	-0,24	1,22	18,37	4,35	1,4	0,00	0,0
2012-10-12 10:30	15	35	91	0,0	18,83	1,62	17,4	1017,52	-0,16	1,62	18,58	4,59	0,0	0,00	0,0
2012-10-12 11:00	339	35	88	0,0	19,03	1,92	17,4	1017,52	-0,34	1,92	18,78	4,65	1,4	0,00	0,0
2012-10-12 11:30	4	35	89	0,0	19,03	2,02	17,4	1018,52	-0,08	2,02	18,78	4,83	1,2	0,00	0,0

Datum	Vindrikt	Fukt inne	Fukt ute	Vindhast	Temp in	Temp ute	Nb. Mån	Tryck	Dagpp	Kyleffekt	Vix inne	Vix ute	Vindby	Korr lufttryck	Nederb./dygn
	°	Rh%	Rh%	m/s	°C	°C	mm	Mbar	°C	°C	°C	°C	m/s		mm
2012-10-12 12:00	356	35	88	0,0	19,13	2,12	17,4	1018,52	-0,14	2,12	18,88	4,85	1,2	0,00	0,0
2012-10-12 12:30	16	35	88	0,0	19,13	2,32	17,4	1018,52	0,06	2,32	18,88	5,05	1,6	0,00	0,0
2012-10-12 13:00	45	35	87	0,0	19,13	2,52	17,4	1018,52	0,09	2,52	18,88	5,17	0,0	0,00	0,0
2012-10-12 13:30	108	35	86	0,0	19,13	2,82	17,4	1018,52	0,22	2,82	18,88	5,40	0,0	0,00	0,0
2012-10-12 14:00	81	35	85	0,0	19,13	3,02	17,4	1018,52	0,25	3,02	18,88	5,52	0,0	0,00	0,0
2012-10-12 14:30	124	35	85	0,0	19,23	3,02	17,4	1018,52	0,25	3,02	18,98	5,52	1,4	0,00	0,0
2012-10-12 15:00	131	35	87	0,0	19,23	3,02	17,4	1018,52	0,58	3,02	18,98	5,67	1,6	0,00	0,0
2012-10-12 15:30	160	35	87	0,0	19,23	2,92	17,4	1018,52	0,48	2,92	18,98	5,57	0,0	0,00	0,0
2012-10-12 16:00	92	35	88	0,0	19,23	2,82	17,4	1018,52	0,55	2,82	18,98	5,55	0,0	0,00	0,0
2012-10-12 16:30	91	35	89	0,0	19,23	2,72	17,4	1018,52	0,61	2,72	18,98	5,53	0,0	0,00	0,0
2012-10-12 17:00	91	35	90	0,0	19,23	2,52	17,4	1018,52	0,57	2,52	18,98	5,41	0,0	0,00	0,0
2012-10-12 17:30	93	35	91	0,0	19,13	2,42	17,4	1018,52	0,63	2,42	18,88	5,39	0,0	0,00	0,0
2012-10-12 18:00	58	35	90	0,0	19,13	2,32	17,4	1018,52	0,38	2,32	18,88	5,21	0,0	0,00	0,0
2012-10-12 18:30	78	35	90	0,0	19,13	2,12	17,4	1018,52	0,18	2,12	18,88	5,01	0,0	0,00	0,0
2012-10-12 19:00	86	35	89	0,0	19,13	2,12	17,4	1018,52	0,02	2,12	18,88	4,93	0,0	0,00	0,0
2012-10-12 19:30	329	35	89	0,0	19,13	2,12	17,4	1018,52	0,02	2,12	18,88	4,93	0,0	0,00	0,0
2012-10-12 20:00	249	35	89	0,0	19,13	2,02	17,4	1019,52	-0,08	2,02	18,88	4,83	0,0	0,00	0,0
2012-10-12 20:30	5	35	89	0,0	19,13	2,02	17,4	1019,52	-0,08	2,02	18,88	4,83	0,0	0,00	0,0
2012-10-12 21:00	5	35	90	0,0	19,03	1,82	17,4	1019,52	-0,12	1,82	18,78	4,71	0,0	0,00	0,0
2012-10-12 21:30	3	35	89	0,0	19,03	1,72	17,4	1019,52	-0,37	1,72	18,78	4,53	0,0	0,00	0,0
2012-10-12 22:00	7	35	89	0,0	19,03	1,62	17,4	1019,52	-0,47	1,62	18,78	4,43	0,0	0,00	0,0
2012-10-12 22:30	77	35	89	0,0	18,93	1,52	17,4	1019,52	-0,57	1,52	18,68	4,33	0,0	0,00	0,0
2012-10-12 23:00	75	35	91	0,0	18,93	1,42	17,4	1019,52	-0,35	1,42	18,68	4,39	0,0	0,00	0,0
2012-10-12 23:30	60	35	93	0,0	18,93	1,22	17,4	1019,52	-0,24	1,22	18,68	4,35	0,0	0,00	0,0
2012-10-13 00:00	36	35	94	0,0	18,83	1,22	17,4	1019,52	-0,09	1,22	18,58	4,43	0,0	0,00	0,0
2012-10-13 00:30	356	35	93	0,0	18,83	1,22	17,4	1019,52	-0,24	1,22	18,58	4,35	0,0	0,00	0,0
2012-10-13 01:00	8	35	93	0,0	18,93	1,12	17,4	1019,52	-0,34	1,12	18,68	4,25	0,0	0,00	0,0
2012-10-13 01:30	8	35	94	0,0	19,03	1,02	17,4	1018,52	-0,29	1,02	18,78	4,23	0,0	0,00	0,0
2012-10-13 02:00	59	35	92	0,0	19,03	1,02	17,4	1018,52	-0,59	1,02	18,78	4,07	0,0	0,00	0,0
2012-10-13 02:30	58	35	89	0,0	19,03	1,02	17,4	1018,52	-1,06	1,02	18,78	3,83	0,0	0,00	0,0
2012-10-13 03:00	56	35	86	0,0	19,03	1,02	17,4	1018,52	-1,55	1,02	18,78	3,59	0,0	0,00	0,0
2012-10-13 03:30	55	35	86	0,0	19,03	0,92	17,4	1018,52	-1,64	0,92	18,78	3,49	0,0	0,00	0,0
2012-10-13 04:00	34	35	87	0,0	19,03	0,82	17,4	1018,52	-1,58	0,82	18,78	3,47	0,0	0,00	0,0
2012-10-13 04:30	31	35	86	0,0	19,03	0,92	17,4	1018,52	-1,64	0,92	18,78	3,49	0,0	0,00	0,0
2012-10-13 05:00	12	35	84	0,0	19,03	1,02	17,4	1018,52	-1,88	1,02	18,78	3,44	0,0	0,00	0,0
2012-10-13 05:30	12	35	85	0,0	18,93	0,92	17,4	1018,52	-1,81	0,92	18,68	3,42	0,0	0,00	0,0
2012-10-13 06:00	11	35	84	0,0	18,93	0,92	17,4	1017,52	-1,98	0,92	18,68	3,34	0,0	0,00	0,0
2012-10-13 06:30	2	35	83	0,0	18,93	0,92	17,4	1017,52	-2,14	0,92	18,68	3,27	0,0	0,00	0,0
2012-10-13 07:00	3	35	84	0,0	18,93	0,92	17,4	1017,52	-1,98	0,92	18,68	3,34	0,0	0,00	0,0
2012-10-13 07:30	356	35	84	0,0	18,93	1,02	17,4	1017,52	-1,88	1,02	18,68	3,44	1,2	0,00	0,0
2012-10-13 08:00	22	36	89	0,0	18,93	1,02	17,4	1017,52	-1,06	1,02	18,72	3,83	1,2	0,00	0,0
2012-10-13 08:30	11	36	89	0,0	18,93	1,12	17,4	1017,52	-0,96	1,12	18,72	3,93	1,6	0,00	0,0
2012-10-13 09:00	20	36	87	0,0	19,03	1,32	17,4	1017,52	-1,09	1,32	18,82	3,97	1,8	0,00	0,0
2012-10-13 09:30	4	36	86	0,0	19,03	1,52	17,4	1017,52	-1,06	1,52	18,82	4,09	1,4	0,00	0,0
2012-10-13 10:00	8	36	84	0,0	19,03	1,62	17,4	1017,52	-1,29	1,62	18,82	4,04	1,6	0,00	0,0
2012-10-13 10:30	4	36	83	0,0	19,23	1,82	17,4	1016,51	-1,27	1,82	19,02	4,17	1,4	0,00	0,0

Datum	Vindrikt °	Fukt inne Rh%	Fukt ute Rh%	Vindhast m/s	Temp in °C	Temp ute °C	Nb. Mån mm	Tryck Mbar	Daggp °C	Kyleffekt °C	Vix inne °C	Vix ute °C	Vindby m/s	Korr lufttryck	Nederb./dygn mm
2012-10-13 11:00	47	36	83	0,0	19,33	1,92	17,4	1016,51	-1,17	1,92	19,12	4,27	1,6	0,00	0,0
2012-10-13 11:30	203	36	82	0,0	19,33	2,02	17,4	1016,51	-1,24	2,02	19,12	4,29	1,4	0,00	0,0
2012-10-13 12:00	65	36	82	0,0	19,43	2,22	17,4	1016,51	-1,05	2,22	19,22	4,49	1,8	0,00	0,0
2012-10-13 12:30	351	35	85	0,0	19,43	2,32	17,4	1016,51	-0,44	2,32	19,18	4,82	1,8	0,00	0,0
2012-10-13 13:00	18	35	94	0,0	19,43	1,92	17,4	1016,51	0,60	1,92	19,18	5,13	2,4	0,00	0,0
2012-10-13 13:30	208	35	91	0,0	19,43	2,12	17,4	1015,51	0,34	2,12	19,18	5,09	1,6	0,00	0,0
2012-10-13 14:00	27	35	87	0,0	19,43	2,22	17,4	1015,51	-0,21	2,22	19,18	4,87	1,2	0,00	0,0
2012-10-13 14:30	21	35	88	0,0	19,33	2,12	17,4	1015,51	-0,14	2,12	19,08	4,85	1,8	0,00	0,0
2012-10-13 15:00	130	35	90	0,0	19,33	2,22	17,4	1015,51	0,28	2,22	19,08	5,11	1,8	0,00	0,0
2012-10-13 15:30	341	35	93	0,0	19,33	2,22	17,4	1015,51	0,75	2,22	19,08	5,35	1,4	0,00	0,0
2012-10-13 16:00	64	35	98	0,0	19,23	2,02	17,4	1015,51	1,30	2,02	18,98	5,57	1,8	0,00	0,0
2012-10-13 16:30	16	35	97	0,0	19,23	2,12	17,4	1014,51	1,25	2,12	18,98	5,59	2,2	0,00	0,0
2012-10-13 17:00	340	35	94	0,0	19,33	2,02	17,4	1014,51	0,70	2,02	19,08	5,23	1,2	0,00	0,0
2012-10-13 17:30	5	35	94	0,0	19,23	1,52	17,4	1014,51	0,21	1,52	18,98	4,73	1,4	0,00	0,0
2012-10-13 18:00	8	35	94	0,0	19,23	1,12	17,4	1014,51	-0,19	1,12	18,98	4,33	1,2	0,00	0,0
2012-10-13 18:30	2	35	94	0,0	19,23	0,92	17,4	1014,51	-0,39	0,92	18,98	4,13	1,2	0,00	0,0
2012-10-13 19:00	7	35	92	0,0	19,33	1,52	17,4	1013,51	-0,10	1,52	19,08	4,57	2,0	0,00	0,0
2012-10-13 19:30	8	35	91	1,4	19,33	1,72	17,4	1013,51	-0,06	1,72	19,08	4,69	2,4	0,00	0,0
2012-10-13 20:00	351	35	96	0,0	19,33	1,62	17,4	1013,51	0,61	1,62	19,08	5,00	2,4	0,00	0,0
2012-10-13 20:30	26	35	98	0,0	19,23	1,62	17,4	1013,51	0,90	1,62	18,98	5,17	1,6	0,00	0,0
2012-10-13 21:00	0	35	97	0,0	19,23	1,72	17,4	1013,51	0,85	1,72	18,98	5,19	1,6	0,00	0,0
2012-10-13 21:30	234	35	97	0,0	19,13	1,72	17,4	1013,51	0,85	1,72	18,88	5,19	1,4	0,00	0,0
2012-10-13 22:00	11	35	96	0,0	19,13	1,32	17,4	1013,51	0,31	1,32	18,88	4,70	0,0	0,00	0,0
2012-10-13 22:30	356	35	96	0,0	19,13	1,32	17,4	1012,51	0,31	1,32	18,88	4,70	1,4	0,00	0,0
2012-10-13 23:00	3	35	95	0,0	19,03	1,32	17,4	1012,51	0,16	1,32	18,78	4,62	2,0	0,00	0,0
2012-10-13 23:30	1	35	96	0,0	19,03	1,62	17,4	1012,51	0,61	1,62	18,78	5,00	2,0	0,00	0,0
2012-10-14 00:00	27	35	100	0,0	19,13	1,02	17,4	1012,51	0,59	1,02	18,88	4,75	1,8	0,00	0,0
2012-10-14 00:30	8	35	100	0,0	19,13	1,02	17,4	1012,51	0,59	1,02	18,88	4,75	1,6	0,00	0,0
2012-10-14 01:00	23	36	100	0,0	19,13	1,12	17,4	1012,51	0,69	1,12	18,92	4,85	1,4	0,00	0,0
2012-10-14 01:30	10	36	100	0,0	19,23	1,12	17,4	1012,51	0,69	1,12	19,02	4,85	1,4	0,00	0,0
2012-10-14 02:00	62	36	100	0,0	19,23	0,82	18,6	1011,51	0,39	0,82	19,02	4,54	1,2	1,20	1,2
2012-10-14 02:30	41	36	100	0,0	19,33	1,02	18,6	1011,51	0,59	1,02	19,12	4,75	0,0	1,20	1,2
2012-10-14 03:00	80	36	100	0,0	19,33	1,02	18,6	1011,51	0,59	1,02	19,12	4,75	1,2	0,00	1,2
2012-10-14 03:30	4	36	100	1,2	19,33	1,02	18,6	1011,51	0,59	1,02	19,12	4,75	1,4	0,00	1,2
2012-10-14 04:00	9	36	100	0,0	19,33	0,72	18,6	1011,51	0,29	0,72	19,12	4,44	1,8	0,00	1,2
2012-10-14 04:30	218	36	100	0,0	19,23	0,72	18,6	1011,51	0,29	0,72	19,02	4,44	1,2	0,00	1,2
2012-10-14 05:00	5	36	100	0,0	19,23	0,72	18,6	1011,51	0,29	0,72	19,02	4,44	1,2	0,00	1,2
2012-10-14 05:30	35	36	100	0,0	19,23	0,61	18,6	1011,51	0,19	0,61	19,02	4,34	1,4	0,00	1,2
2012-10-14 06:00	195	36	100	0,0	19,23	0,92	18,6	1011,51	0,49	0,92	19,02	4,64	2,0	0,00	1,2
2012-10-14 06:30	134	36	100	0,0	19,13	0,92	18,6	1011,51	0,49	0,92	18,92	4,64	1,6	0,00	1,2
2012-10-14 07:00	113	36	100	0,0	19,13	0,72	18,6	1011,51	0,29	0,72	18,92	4,44	2,0	0,00	1,2
2012-10-14 07:30	110	36	100	0,0	19,03	0,51	18,6	1011,51	0,09	0,51	18,82	4,24	1,8	0,00	1,2
2012-10-14 08:00	91	36	100	0,0	19,03	0,41	18,6	1011,51	-0,01	0,41	18,82	4,14	1,6	0,00	1,2
2012-10-14 08:30	87	36	100	0,0	19,13	0,51	18,6	1011,51	0,09	0,51	18,92	4,24	1,4	0,00	1,2
2012-10-14 09:00	102	37	100	0,0	19,13	0,51	18,6	1011,51	0,09	0,51	18,96	4,24	1,2	0,00	1,2
2012-10-14 09:30	199	37	100	0,0	19,23	0,61	20,4	1012,51	0,19	0,61	19,06	4,34	1,8	1,80	3,0

Datum	Vindrikt °	Fukt inne Rh%	Fukt ute Rh%	Vindhast m/s	Temp in °C	Temp ute °C	Nb. Mån mm	Tryck Mbar	Daggp °C	Kyleffekt °C	Vix inne °C	Vix ute °C	Vindby m/s	Korr lufttryck	Nederb./dygn mm
2012-10-14 10:00	84	37	100	0,0	19,43	0,82	20,4	1011,51	0,39	0,82	19,26	4,54	2,4	1,80	3,0
2012-10-14 10:30	132	36	100	0,0	19,53	1,02	20,4	1012,51	0,59	1,02	19,32	4,75	2,8	0,00	3,0
2012-10-14 11:00	96	36	100	1,6	19,53	1,02	20,4	1012,51	0,59	1,02	19,32	4,75	3,9	0,00	3,0
2012-10-14 11:30	121	36	100	0,0	19,53	1,12	20,4	1012,51	0,69	1,12	19,32	4,85	3,1	0,00	3,0
2012-10-14 12:00	83	36	100	1,2	19,53	1,42	20,4	1012,51	0,99	1,42	19,32	5,15	3,3	0,00	3,0
2012-10-14 12:30	94	36	100	2,0	19,63	1,52	20,4	1012,51	1,09	1,52	19,42	5,25	3,3	0,00	3,0
2012-10-14 13:00	104	36	100	0,0	19,53	1,42	20,4	1012,51	0,99	1,42	19,32	5,15	3,7	0,00	3,0
2012-10-14 13:30	95	36	100	0,0	19,53	1,42	20,4	1012,51	0,99	1,42	19,32	5,15	3,0	0,00	3,0
2012-10-14 14:00	108	36	100	0,0	19,53	1,62	20,4	1012,51	1,19	1,62	19,32	5,35	3,5	0,00	3,0
2012-10-14 14:30	96	36	100	0,0	19,53	1,62	20,4	1012,51	1,19	1,62	19,32	5,35	3,3	0,00	3,0
2012-10-14 15:00	194	36	100	0,0	19,43	1,72	20,4	1012,51	1,29	1,72	19,22	5,45	2,8	0,00	3,0
2012-10-14 15:30	87	36	100	0,0	19,43	1,72	20,4	1012,51	1,29	1,72	19,22	5,45	3,1	0,00	3,0
2012-10-14 16:00	138	36	100	0,0	19,43	1,72	20,4	1012,51	1,29	1,72	19,22	5,45	3,1	0,00	3,0
2012-10-14 16:30	341	36	100	0,0	19,43	1,72	20,4	1012,51	1,29	1,72	19,22	5,45	2,2	0,00	3,0
2012-10-14 17:00	108	36	100	1,6	19,43	1,62	20,4	1013,51	1,19	1,62	19,22	5,35	3,9	0,00	3,0
2012-10-14 17:30	110	36	100	1,8	19,53	1,42	20,4	1013,51	0,99	1,42	19,32	5,15	2,8	0,00	3,0
2012-10-14 18:00	110	36	100	0,0	19,53	1,32	20,4	1013,51	0,89	1,32	19,32	5,05	2,6	0,00	3,0
2012-10-14 18:30	79	36	100	0,0	19,53	1,22	20,4	1013,51	0,79	1,22	19,32	4,95	2,8	0,00	3,0
2012-10-14 19:00	74	36	100	0,0	19,53	1,32	20,4	1014,51	0,89	1,32	19,32	5,05	2,4	0,00	3,0
2012-10-14 19:30	88	36	100	0,0	19,53	1,32	20,4	1014,51	0,89	1,32	19,32	5,05	3,0	0,00	3,0
2012-10-14 20:00	95	36	100	1,2	19,53	1,32	20,4	1014,51	0,89	1,32	19,32	5,05	3,0	0,00	3,0
2012-10-14 20:30	100	36	100	1,6	19,43	1,22	20,4	1014,51	0,79	1,22	19,22	4,95	3,1	0,00	3,0
2012-10-14 21:00	93	36	100	1,4	19,43	1,22	20,4	1014,51	0,79	1,22	19,22	4,95	2,2	0,00	3,0
2012-10-14 21:30	110	36	100	0,0	19,43	1,12	20,4	1014,51	0,69	1,12	19,22	4,85	3,3	0,00	3,0
2012-10-14 22:00	111	36	100	1,4	19,43	1,12	20,4	1014,51	0,69	1,12	19,22	4,85	3,3	0,00	3,0
2012-10-14 22:30	88	36	100	1,8	19,33	1,12	20,4	1014,51	0,69	1,12	19,12	4,85	2,6	0,00	3,0
2012-10-14 23:00	80	36	100	1,2	19,23	1,02	20,4	1015,51	0,59	1,02	19,02	4,75	4,1	0,00	3,0
2012-10-14 23:30	96	36	100	0,0	19,23	1,12	20,4	1015,51	0,69	1,12	19,02	4,85	3,0	0,00	3,0
2012-10-15 00:00	88	36	100	0,0	19,13	1,02	20,4	1015,51	0,59	1,02	18,92	4,75	4,3	0,00	0,0
2012-10-15 00:30	88	36	100	1,4	19,03	0,92	20,4	1015,51	0,49	0,92	18,82	4,64	2,6	0,00	0,0
2012-10-15 01:00	149	36	100	0,0	19,03	0,82	20,4	1015,51	0,39	0,82	18,82	4,54	2,2	0,00	0,0
2012-10-15 01:30	62	36	100	1,8	18,93	0,61	20,4	1015,51	0,19	0,61	18,72	4,34	3,1	0,00	0,0
2012-10-15 02:00	100	36	100	0,0	18,93	0,41	20,4	1015,51	-0,01	0,41	18,72	4,14	2,4	0,00	0,0
2012-10-15 02:30	113	36	100	0,0	18,83	-0,09	20,4	1015,51	-0,51	-0,09	18,62	3,64	2,8	0,00	0,0
2012-10-15 03:00	112	36	100	1,8	18,83	-0,39	20,4	1015,51	-0,80	-0,39	18,62	3,34	2,2	0,00	0,0
2012-10-15 03:30	100	36	100	0,0	18,83	-0,19	20,4	1015,51	-0,60	-0,19	18,62	3,54	3,0	0,00	0,0
2012-10-15 04:00	89	36	100	0,0	18,83	-0,09	20,4	1015,51	-0,51	-0,09	18,62	3,64	1,6	0,00	0,0
2012-10-15 04:30	160	36	100	0,0	18,83	0,01	20,4	1015,51	-0,41	0,01	18,62	3,74	2,0	0,00	0,0
2012-10-15 05:00	86	36	100	0,0	18,83	0,01	20,4	1015,51	-0,41	0,01	18,62	3,74	2,6	0,00	0,0
2012-10-15 05:30	83	36	100	1,4	18,93	0,01	20,4	1014,51	-0,41	0,01	18,72	3,74	2,0	0,00	0,0
2012-10-15 06:00	177	36	100	0,0	19,03	0,01	20,4	1014,51	-0,41	0,01	18,82	3,74	2,0	0,00	0,0
2012-10-15 06:30	97	36	100	0,0	19,23	0,11	20,4	1014,51	-0,31	0,11	19,02	3,84	2,4	0,00	0,0
2012-10-15 07:00	91	36	100	0,0	19,33	0,11	20,4	1014,51	-0,31	0,11	19,12	3,84	3,0	0,00	0,0
2012-10-15 07:30	103	36	100	0,0	19,33	0,11	20,4	1014,51	-0,31	0,11	19,12	3,84	1,6	0,00	0,0
2012-10-15 08:00	109	36	100	0,0	19,43	0,11	20,4	1014,51	-0,31	0,11	19,22	3,84	2,0	0,00	0,0
2012-10-15 08:30	107	36	100	0,0	19,43	0,21	20,4	1014,51	-0,21	0,21	19,22	3,94	2,4	0,00	0,0

Datum	Vindrikt °	Fukt inne Rh%	Fukt ute Rh%	Vindhast m/s	Temp in °C	Temp ute °C	Nb. Mån mm	Tryck Mbar	Dagpp °C	Kyleffekt °C	Vix inne °C	Vix ute °C	Vindby m/s	Korr lufttryck	Nederb./dygn mm
2012-10-15 09:00	137	36	100	0,0	19,43	0,41	20,4	1014,51	-0,01	0,41	19,22	4,14	2,6	0,00	0,0
2012-10-15 09:30	113	36	100	0,0	19,33	0,31	20,4	1013,51	-0,11	0,31	19,12	4,04	2,4	0,00	0,0
2012-10-15 10:00	95	36	100	0,0	19,33	0,51	20,4	1013,51	0,09	0,51	19,12	4,24	2,4	0,00	0,0
2012-10-15 10:30	106	36	100	0,0	19,33	0,51	20,4	1013,51	0,09	0,51	19,12	4,24	3,5	0,00	0,0
2012-10-15 11:00	100	36	100	0,0	19,33	0,72	20,4	1013,51	0,29	0,72	19,12	4,44	2,6	0,00	0,0
2012-10-15 11:30	89	36	100	1,2	19,33	0,72	20,4	1013,51	0,29	0,72	19,12	4,44	2,6	0,00	0,0
2012-10-15 12:00	98	36	100	1,2	19,33	1,02	20,4	1013,51	0,59	1,02	19,12	4,75	2,4	0,00	0,0
2012-10-15 12:30	98	36	99	0,0	19,33	1,32	20,4	1013,51	0,75	1,32	19,12	4,96	3,0	0,00	0,0
2012-10-15 13:00	98	36	98	0,0	19,33	1,52	20,4	1012,51	0,80	1,52	19,12	5,07	2,4	0,00	0,0
2012-10-15 13:30	77	36	96	1,4	19,23	1,62	20,4	1012,51	0,61	1,62	19,02	5,00	2,8	0,00	0,0
2012-10-15 14:00	108	36	95	0,0	19,23	1,62	20,4	1012,51	0,46	1,62	19,02	4,92	2,8	0,00	0,0
2012-10-15 14:30	96	36	95	0,0	19,23	1,52	20,4	1012,51	0,36	1,52	19,02	4,82	2,8	0,00	0,0
2012-10-15 15:00	93	35	96	0,0	19,13	1,42	20,4	1012,51	0,41	1,42	18,88	4,80	3,3	0,00	0,0
2012-10-15 15:30	104	35	96	1,4	19,13	1,52	20,4	1011,51	0,51	1,52	18,88	4,90	2,2	0,00	0,0
2012-10-15 16:00	95	35	96	0,0	19,03	1,52	20,4	1011,51	0,51	1,52	18,78	4,90	2,4	0,00	0,0
2012-10-15 16:30	104	35	97	0,0	19,03	1,42	20,4	1011,51	0,56	1,42	18,78	4,89	2,6	0,00	0,0
2012-10-15 17:00	94	35	97	0,0	19,03	1,32	20,4	1011,51	0,46	1,32	18,78	4,79	1,8	0,00	0,0
2012-10-15 17:30	80	35	97	0,0	19,03	1,12	20,4	1011,51	0,26	1,12	18,78	4,59	2,2	0,00	0,0
2012-10-15 18:00	91	35	98	0,0	19,03	1,02	20,4	1010,51	0,30	1,02	18,78	4,57	2,6	0,00	0,0
2012-10-15 18:30	130	35	98	0,0	19,03	0,92	20,4	1010,51	0,21	0,92	18,78	4,47	2,6	0,00	0,0
2012-10-15 19:00	93	35	97	0,0	19,03	0,92	20,4	1010,51	0,06	0,92	18,78	4,39	2,0	0,00	0,0
2012-10-15 19:30	113	35	97	0,0	19,03	0,92	20,4	1010,51	0,06	0,92	18,78	4,39	2,4	0,00	0,0
2012-10-15 20:00	92	35	96	0,0	19,03	0,82	20,4	1010,51	-0,19	0,82	18,78	4,20	1,4	0,00	0,0
2012-10-15 20:30	119	35	98	0,0	19,03	0,72	20,4	1010,51	0,01	0,72	18,78	4,27	1,2	0,00	0,0
2012-10-15 21:00	83	35	98	0,0	19,03	0,51	20,4	1010,51	-0,19	0,51	18,78	4,07	0,0	0,00	0,0
2012-10-15 21:30	73	35	98	0,0	19,03	0,41	20,4	1009,51	-0,29	0,41	18,78	3,97	1,6	0,00	0,0
2012-10-15 22:00	88	35	99	0,0	19,03	0,31	20,4	1009,51	-0,25	0,31	18,78	3,96	1,4	0,00	0,0
2012-10-15 22:30	93	35	99	0,0	19,03	0,21	20,4	1009,51	-0,35	0,21	18,78	3,86	1,4	0,00	0,0
2012-10-15 23:00	86	35	100	0,0	18,93	0,21	20,4	1008,51	-0,21	0,21	18,68	3,94	0,0	0,00	0,0
2012-10-15 23:30	106	35	100	0,0	18,93	-0,09	20,4	1008,51	-0,51	-0,09	18,68	3,64	0,0	0,00	0,0
2012-10-16 00:00	140	35	100	0,0	18,83	-0,19	20,4	1008,51	-0,60	-0,19	18,58	3,54	1,2	0,00	0,0
2012-10-16 00:30	130	35	100	0,0	18,73	-0,29	20,4	1007,51	-0,70	-0,29	18,48	3,44	2,4	0,00	0,0
2012-10-16 01:00	100	35	100	0,0	18,73	-0,09	20,4	1007,51	-0,51	-0,09	18,48	3,64	2,8	0,00	0,0
2012-10-16 01:30	105	35	100	0,0	18,63	-0,09	20,4	1006,51	-0,51	-0,09	18,37	3,64	2,6	0,00	0,0
2012-10-16 02:00	129	35	100	0,0	18,63	-0,19	20,4	1006,51	-0,60	-0,19	18,37	3,54	2,2	0,00	0,0
2012-10-16 02:30	124	35	100	0,0	18,63	-0,29	20,4	1005,51	-0,70	-0,29	18,37	3,44	2,6	0,00	0,0
2012-10-16 03:00	208	35	99	0,0	18,63	-0,39	20,4	1005,51	-0,95	-0,39	18,37	3,26	1,4	0,00	0,0
2012-10-16 03:30	88	35	99	0,0	18,63	-0,39	20,4	1004,51	-0,95	-0,39	18,37	3,26	1,4	0,00	0,0
2012-10-16 04:00	20	35	100	0,0	18,53	-0,49	20,4	1004,51	-0,90	-0,49	18,27	3,24	1,8	0,00	0,0
2012-10-16 04:30	142	36	100	0,0	18,53	-0,59	20,4	1003,51	-1,00	-0,59	18,32	3,14	1,4	0,00	0,0
2012-10-16 05:00	335	35	100	0,0	18,53	-0,69	20,4	1003,51	-1,10	-0,69	18,27	3,04	2,2	0,00	0,0
2012-10-16 05:30	351	35	100	0,0	18,63	-0,79	20,4	1002,51	-1,20	-0,79	18,37	2,94	1,6	0,00	0,0
2012-10-16 06:00	356	36	100	1,2	18,83	-0,89	20,4	1002,51	-1,30	-0,89	18,62	2,84	2,0	0,00	0,0
2012-10-16 06:30	6	36	100	0,0	19,03	-0,89	20,4	1002,51	-1,30	-0,89	18,82	2,84	2,0	0,00	0,0
2012-10-16 07:00	356	35	100	1,2	19,13	-0,89	20,4	1001,51	-1,30	-0,89	18,88	2,84	2,0	0,00	0,0
2012-10-16 07:30	14	35	100	0,0	19,13	-0,89	20,4	1001,51	-1,30	-0,89	18,88	2,84	3,0	0,00	0,0

Datum	Vindrikt °	Fukt inne Rh%	Fukt ute Rh%	Vindhast m/s	Temp in °C	Temp ute °C	Nb. Mån mm	Tryck Mbar	Daggp °C	Kyleffekt °C	Vix inne °C	Vix ute °C	Vindby m/s	Korr lufttryck	Nederb./dygn mm
2012-10-16 08:00	321	35	100	0,0	19,23	-0,99	20,4	1001,51	-1,40	-0,99	18,98	2,74	3,3	0,00	0,0
2012-10-16 08:30	356	35	100	2,0	19,23	-0,99	20,4	1000,51	-1,40	-0,99	18,98	2,74	4,1	0,00	0,0
2012-10-16 09:00	356	35	100	1,2	19,23	-1,09	20,4	1000,51	-1,50	-1,09	18,98	2,64	3,1	0,00	0,0
2012-10-16 09:30	4	35	100	2,2	19,23	-0,99	20,4	1000,51	-1,40	-0,99	18,98	2,74	2,8	0,00	0,0
2012-10-16 10:00	3	35	100	1,2	19,23	-0,89	20,4	1000,51	-1,30	-0,89	18,98	2,84	3,7	0,00	0,0
2012-10-16 10:30	335	35	100	0,0	19,23	-0,79	20,4	1000,51	-1,20	-0,79	18,98	2,94	3,7	0,00	0,0
2012-10-16 11:00	4	35	100	1,4	19,23	-0,59	20,4	1000,51	-1,00	-0,59	18,98	3,14	3,5	0,00	0,0
2012-10-16 11:30	23	35	100	1,4	19,13	-0,49	20,4	1000,51	-0,90	-0,49	18,88	3,24	3,9	0,00	0,0
2012-10-16 12:00	351	35	100	0,0	19,13	-0,39	20,4	1000,51	-0,80	-0,39	18,88	3,34	2,8	0,00	0,0
2012-10-16 12:30	11	35	100	0,0	19,13	-0,09	20,4	1000,51	-0,51	-0,09	18,88	3,64	2,2	0,00	0,0
2012-10-16 13:00	4	35	100	0,0	19,13	0,11	20,4	1000,51	-0,31	0,11	18,88	3,84	1,4	0,00	0,0
2012-10-16 13:30	8	35	100	0,0	19,13	0,11	20,4	1001,51	-0,31	0,11	18,88	3,84	2,0	0,00	0,0
2012-10-16 14:00	1	35	100	0,0	19,13	0,31	20,4	1001,51	-0,11	0,31	18,88	4,04	1,2	0,00	0,0
2012-10-16 14:30	2	35	100	0,0	19,13	0,41	20,4	1001,51	-0,01	0,41	18,88	4,14	0,0	0,00	0,0
2012-10-16 15:00	8	35	100	0,0	19,13	0,72	20,4	1001,51	0,29	0,72	18,88	4,44	0,0	0,00	0,0
2012-10-16 15:30	8	35	100	0,0	19,13	0,92	20,4	1001,51	0,49	0,92	18,88	4,64	0,0	0,00	0,0
2012-10-16 16:00	8	35	100	0,0	19,03	1,02	20,4	1001,51	0,59	1,02	18,78	4,75	0,0	0,00	0,0
2012-10-16 16:30	8	35	100	0,0	19,03	0,92	20,4	1002,51	0,49	0,92	18,78	4,64	0,0	0,00	0,0
2012-10-16 17:00	8	35	100	0,0	19,03	0,82	20,4	1002,51	0,39	0,82	18,78	4,54	0,0	0,00	0,0
2012-10-16 17:30	8	35	100	0,0	19,13	0,51	20,4	1002,51	0,09	0,51	18,88	4,24	0,0	0,00	0,0
2012-10-16 18:00	8	35	100	0,0	19,13	0,01	20,4	1002,51	-0,41	0,01	18,88	3,74	0,0	0,00	0,0
2012-10-16 18:30	54	35	100	0,0	19,13	-0,39	20,4	1002,51	-0,80	-0,39	18,88	3,34	0,0	0,00	0,0
2012-10-16 19:00	59	35	100	0,0	19,03	-0,29	20,4	1002,51	-0,70	-0,29	18,78	3,44	0,0	0,00	0,0
2012-10-16 19:30	70	35	100	0,0	19,03	-0,39	20,4	1003,51	-0,80	-0,39	18,78	3,34	0,0	0,00	0,0
2012-10-16 20:00	87	35	100	0,0	19,03	-0,39	20,4	1003,51	-0,80	-0,39	18,78	3,34	0,0	0,00	0,0
2012-10-16 20:30	101	35	100	0,0	19,03	-0,49	20,4	1003,51	-0,90	-0,49	18,78	3,24	1,2	0,00	0,0
2012-10-16 21:00	92	35	100	0,0	19,03	-0,79	20,4	1003,51	-1,20	-0,79	18,78	2,94	2,0	0,00	0,0
2012-10-16 21:30	94	35	100	0,0	18,93	-0,69	20,4	1003,51	-1,10	-0,69	18,68	3,04	1,6	0,00	0,0
2012-10-16 22:00	88	35	100	0,0	18,93	-0,59	20,4	1003,51	-1,00	-0,59	18,68	3,14	1,6	0,00	0,0
2012-10-16 22:30	123	35	100	0,0	18,83	-0,59	20,4	1003,51	-1,00	-0,59	18,58	3,14	2,0	0,00	0,0
2012-10-16 23:00	112	35	100	0,0	18,83	-0,49	20,4	1003,51	-0,90	-0,49	18,58	3,24	1,8	0,00	0,0
2012-10-16 23:30	95	35	100	0,0	18,73	-0,49	20,4	1003,51	-0,90	-0,49	18,48	3,24	3,5	0,00	0,0
2012-10-17 00:00	123	35	100	1,6	18,73	-0,39	20,4	1003,51	-0,80	-0,39	18,48	3,34	2,4	0,00	0,0
2012-10-17 00:30	75	35	100	0,0	18,73	-0,59	20,4	1003,51	-1,00	-0,59	18,48	3,14	3,9	0,00	0,0
2012-10-17 01:00	97	35	100	0,0	18,73	-0,59	20,4	1003,51	-1,00	-0,59	18,48	3,14	2,6	0,00	0,0
2012-10-17 01:30	110	35	100	1,8	18,63	-0,49	20,4	1003,51	-0,90	-0,49	18,37	3,24	3,7	0,00	0,0
2012-10-17 02:00	135	35	100	3,0	18,63	-0,49	20,4	1003,51	-0,90	-3,56	18,37	3,24	4,3	0,00	0,0
2012-10-17 02:30	124	35	100	1,2	18,63	-0,59	20,4	1003,51	-1,00	-0,59	18,37	3,14	3,9	0,00	0,0
2012-10-17 03:00	118	35	100	1,8	18,53	-0,59	20,4	1003,51	-1,00	-0,59	18,27	3,14	4,7	0,00	0,0
2012-10-17 03:30	99	35	100	0,0	18,53	-0,49	20,4	1003,51	-0,90	-0,49	18,27	3,24	3,9	0,00	0,0
2012-10-17 04:00	125	35	100	1,2	18,53	-0,49	20,4	1003,51	-0,90	-0,49	18,27	3,24	4,7	0,00	0,0
2012-10-17 04:30	92	35	100	0,0	18,63	-0,39	20,4	1003,51	-0,80	-0,39	18,37	3,34	4,1	0,00	0,0
2012-10-17 05:00	97	35	100	0,0	18,63	-0,39	20,4	1003,51	-0,80	-0,39	18,37	3,34	3,0	0,00	0,0
2012-10-17 05:30	86	35	100	0,0	18,63	-0,39	20,4	1003,51	-0,80	-0,39	18,37	3,34	2,2	0,00	0,0
2012-10-17 06:00	81	35	100	0,0	18,93	-0,39	20,4	1002,51	-0,80	-0,39	18,68	3,34	2,2	0,00	0,0
2012-10-17 06:30	94	35	100	1,2	19,13	-0,39	20,4	1002,51	-0,80	-0,39	18,88	3,34	2,2	0,00	0,0

Datum	Vindrikt	Fukt inne	Fukt ute	Vindhast	Temp in	Temp ute	Nb. Mån	Tryck	Dagpp	Kyleffekt	Vix inne	Vix ute	Vindby	Korr lufttryck	Nederb./dygn
°	Rh%	Rh%	m/s	°C	°C	mm	Mbar	°C	°C	°C	°C	m/s	mm	mm	
2012-10-17 07:00	89	35	100	0,0	19,13	-0,39	20,4	1002,51	-0,80	-0,39	18,88	3,34	2,2	0,00	0,0
2012-10-17 07:30	99	35	100	0,0	19,23	-0,29	20,4	1002,51	-0,70	-0,29	18,98	3,44	2,4	0,00	0,0
2012-10-17 08:00	95	35	100	0,0	19,13	-0,19	20,4	1002,51	-0,60	-0,19	18,88	3,54	2,2	0,00	0,0
2012-10-17 08:30	93	35	100	0,0	19,13	-0,09	20,4	1002,51	-0,51	-0,09	18,88	3,64	2,2	0,00	0,0
2012-10-17 09:00	96	35	100	0,0	19,13	0,11	20,4	1002,51	-0,31	0,11	18,88	3,84	2,4	0,00	0,0
2012-10-17 09:30	85	35	100	0,0	19,13	0,31	20,4	1002,51	-0,11	0,31	18,88	4,04	2,2	0,00	0,0
2012-10-17 10:00	71	35	100	1,2	19,13	0,41	20,4	1002,51	-0,01	0,41	18,88	4,14	1,8	0,00	0,0
2012-10-17 10:30	97	35	100	0,0	19,13	0,51	20,4	1002,51	0,09	0,51	18,88	4,24	1,2	0,00	0,0
2012-10-17 11:00	94	35	100	0,0	19,13	0,61	20,4	1002,51	0,19	0,61	18,88	4,34	0,0	0,00	0,0
2012-10-17 11:30	98	35	100	0,0	19,13	0,72	20,4	1001,51	0,29	0,72	18,88	4,44	1,2	0,00	0,0
2012-10-17 12:00	103	35	100	0,0	19,03	0,72	21,6	1001,51	0,29	0,72	18,78	4,44	1,2	1,20	1,2
2012-10-17 12:30	31	35	100	0,0	19,13	0,61	22,2	1001,51	0,19	0,61	18,88	4,34	1,2	1,80	1,8
2012-10-17 13:00	220	35	100	0,0	19,13	0,72	23,4	1001,51	0,29	0,72	18,88	4,44	1,4	1,80	3,0
2012-10-17 13:30	168	35	100	0,0	19,13	0,72	23,4	1001,51	0,29	0,72	18,88	4,44	1,2	1,20	3,0
2012-10-17 14:00	182	35	100	0,0	19,03	0,72	24,0	1001,51	0,29	0,72	18,78	4,44	0,0	0,60	3,6
2012-10-17 14:30	183	35	100	0,0	19,03	0,72	25,2	1001,51	0,29	0,72	18,78	4,44	0,0	1,80	4,8
2012-10-17 15:00	110	35	100	0,0	19,03	0,92	25,8	1001,51	0,49	0,92	18,78	4,64	1,2	1,80	5,4
2012-10-17 15:30	175	35	100	0,0	19,03	0,92	25,8	1001,51	0,49	0,92	18,78	4,64	0,0	0,60	5,4
2012-10-17 16:00	149	35	100	0,0	19,03	0,92	27,0	1001,51	0,49	0,92	18,78	4,64	0,0	1,20	6,6
2012-10-17 16:30	150	35	100	0,0	19,03	0,92	27,0	1001,51	0,49	0,92	18,78	4,64	0,0	1,20	6,6
2012-10-17 17:00	127	35	100	0,0	19,03	0,72	27,0	1001,51	0,29	0,72	18,78	4,44	0,0	0,00	6,6
2012-10-17 17:30	156	35	100	0,0	19,03	0,72	27,0	1001,51	0,29	0,72	18,78	4,44	0,0	0,00	6,6
2012-10-17 18:00	163	35	100	0,0	19,03	0,61	27,0	1001,51	0,19	0,61	18,78	4,34	0,0	0,00	6,6
2012-10-17 18:30	180	35	100	0,0	19,03	0,72	27,0	1001,51	0,29	0,72	18,78	4,44	0,0	0,00	6,6
2012-10-17 19:00	147	35	100	0,0	19,03	0,61	27,0	1001,51	0,19	0,61	18,78	4,34	0,0	0,00	6,6
2012-10-17 19:30	136	35	100	0,0	18,93	0,92	27,0	1001,51	0,49	0,92	18,68	4,64	0,0	0,00	6,6
2012-10-17 20:00	140	35	100	0,0	18,93	0,82	28,2	1001,51	0,39	0,82	18,68	4,54	0,0	1,20	7,8
2012-10-17 20:30	135	35	100	0,0	18,93	0,72	28,2	1001,51	0,29	0,72	18,68	4,44	0,0	1,20	7,8
2012-10-17 21:00	132	35	100	0,0	18,93	0,72	28,2	1002,51	0,29	0,72	18,68	4,44	0,0	0,00	7,8
2012-10-17 21:30	99	35	100	0,0	18,93	0,61	28,2	1002,51	0,19	0,61	18,68	4,34	0,0	0,00	7,8
2012-10-17 22:00	102	35	100	0,0	18,83	0,61	28,2	1002,51	0,19	0,61	18,58	4,34	0,0	0,00	7,8
2012-10-17 22:30	103	35	100	0,0	18,83	0,51	28,2	1002,51	0,09	0,51	18,58	4,24	0,0	0,00	7,8
2012-10-17 23:00	96	35	100	0,0	18,73	0,51	28,2	1002,51	0,09	0,51	18,48	4,24	0,0	0,00	7,8
2012-10-17 23:30	98	35	100	0,0	18,73	0,61	28,2	1003,51	0,19	0,61	18,48	4,34	0,0	0,00	7,8
2012-10-18 00:00	99	35	100	0,0	18,63	0,61	28,2	1003,51	0,19	0,61	18,37	4,34	0,0	0,00	0,0
2012-10-18 00:30	95	35	100	0,0	18,63	0,51	29,4	1003,51	0,09	0,51	18,37	4,24	0,0	1,20	1,2
2012-10-18 01:00	96	35	100	0,0	18,63	0,51	29,4	1003,51	0,09	0,51	18,37	4,24	0,0	1,20	1,2
2012-10-18 01:30	102	35	100	0,0	18,53	0,51	29,4	1003,51	0,09	0,51	18,27	4,24	0,0	0,00	1,2
2012-10-18 02:00	97	35	100	0,0	18,53	0,41	29,4	1003,51	-0,01	0,41	18,27	4,14	0,0	0,00	1,2
2012-10-18 02:30	101	35	100	0,0	18,43	0,31	29,4	1003,51	-0,11	0,31	18,17	4,04	0,0	0,00	1,2
2012-10-18 03:00	149	35	100	0,0	18,43	0,31	29,4	1004,51	-0,11	0,31	18,17	4,04	1,4	0,00	1,2
2012-10-18 03:30	151	35	100	0,0	18,43	0,31	29,4	1003,51	-0,11	0,31	18,17	4,04	0,0	0,00	1,2
2012-10-18 04:00	123	35	100	0,0	18,43	0,31	29,4	1003,51	-0,11	0,31	18,17	4,04	1,4	0,00	1,2
2012-10-18 04:30	125	35	100	0,0	18,33	0,31	29,4	1003,51	-0,11	0,31	18,07	4,04	0,0	0,00	1,2
2012-10-18 05:00	125	35	100	0,0	18,33	0,31	29,4	1003,51	-0,11	0,31	18,07	4,04	0,0	0,00	1,2
2012-10-18 05:30	124	35	100	0,0	18,33	0,41	29,4	1003,51	-0,01	0,41	18,07	4,14	0,0	0,00	1,2

Datum	Vindrikt °	Fukt inne Rh%	Fukt ute Rh%	Vindhast m/s	Temp in °C	Temp ute °C	Nb. Mån mm	Tryck Mbar	Dagpp °C	Kyleffekt °C	Vix inne °C	Vix ute °C	Vindby m/s	Korr lufttryck	Nederb./dygn mm
2012-10-18 06:00	140	35	100	0,0	18,63	0,51	29,4	1003,51	0,09	0,51	18,37	4,24	1,2	0,00	1,2
2012-10-18 06:30	140	35	100	0,0	18,83	0,51	29,4	1003,51	0,09	0,51	18,58	4,24	0,0	0,00	1,2
2012-10-18 07:00	117	35	100	0,0	18,93	0,51	29,4	1003,51	0,09	0,51	18,68	4,24	0,0	0,00	1,2
2012-10-18 07:30	117	35	100	0,0	18,93	0,51	29,4	1003,51	0,09	0,51	18,68	4,24	0,0	0,00	1,2
2012-10-18 08:00	109	35	100	0,0	18,93	0,72	29,4	1002,51	0,29	0,72	18,68	4,44	1,2	0,00	1,2
2012-10-18 08:30	102	35	100	0,0	18,93	0,82	29,4	1003,51	0,39	0,82	18,68	4,54	0,0	0,00	1,2
2012-10-18 09:00	111	35	100	0,0	18,93	1,12	29,4	1002,51	0,69	1,12	18,68	4,85	2,0	0,00	1,2
2012-10-18 09:30	99	35	100	0,0	19,03	1,42	30,6	1002,51	0,99	1,42	18,78	5,15	2,2	1,20	2,4
2012-10-18 10:00	124	35	100	0,0	19,03	1,62	30,6	1003,51	1,19	1,62	18,78	5,35	2,6	1,20	2,4
2012-10-18 10:30	149	35	100	0,0	19,03	1,92	30,6	1003,51	1,49	1,92	18,78	5,65	1,6	0,00	2,4
2012-10-18 11:00	152	35	100	1,2	19,03	2,82	30,6	1003,51	2,39	2,82	18,78	6,55	2,4	0,00	2,4
2012-10-18 11:30	149	35	100	1,2	19,03	3,52	31,8	1003,51	3,09	3,52	18,78	7,25	4,3	1,20	3,6
2012-10-18 12:00	151	35	100	0,0	19,03	3,62	31,8	1003,51	3,19	3,62	18,78	7,35	3,0	1,20	3,6
2012-10-18 12:30	137	35	100	0,0	19,03	4,12	31,8	1003,51	3,68	4,12	18,78	7,85	2,0	0,00	3,6
2012-10-18 13:00	114	35	100	2,0	18,93	4,72	31,8	1003,51	4,28	4,72	18,68	8,45	2,6	0,00	3,6
2012-10-18 13:30	154	35	100	1,8	18,93	4,62	31,8	1003,51	4,18	4,62	18,68	8,35	3,3	0,00	3,6
2012-10-18 14:00	140	35	100	2,0	18,93	4,62	31,8	1003,51	4,18	4,62	18,68	8,35	3,0	0,00	3,6
2012-10-18 14:30	150	35	100	1,2	18,93	4,82	31,8	1003,51	4,38	4,82	18,68	8,55	3,3	0,00	3,6
2012-10-18 15:00	130	35	100	3,1	18,93	5,92	31,8	1003,51	5,48	3,43	18,68	9,65	3,5	0,00	3,6
2012-10-18 15:30	182	35	100	0,0	18,93	5,92	31,8	1003,51	5,48	5,92	18,68	9,65	4,1	0,00	3,6
2012-10-18 16:00	150	35	100	0,0	18,93	6,02	31,8	1003,51	5,58	6,02	18,68	9,75	1,8	0,00	3,6
2012-10-18 16:30	154	35	100	0,0	18,93	5,82	31,8	1003,51	5,38	5,82	18,68	9,55	0,0	0,00	3,6
2012-10-18 17:00	152	35	100	0,0	18,83	5,52	31,8	1003,51	5,08	5,52	18,58	9,25	1,6	0,00	3,6
2012-10-18 17:30	158	35	100	0,0	18,83	4,32	31,8	1004,51	3,88	4,32	18,58	8,05	0,0	0,00	3,6
2012-10-18 18:00	158	35	100	0,0	18,83	3,02	31,8	1004,51	2,59	3,02	18,58	6,75	0,0	0,00	3,6
2012-10-18 18:30	155	35	100	0,0	18,73	2,22	31,8	1004,51	1,79	2,22	18,48	5,95	0,0	0,00	3,6
2012-10-18 19:00	152	35	100	0,0	18,73	1,72	31,8	1004,51	1,29	1,72	18,48	5,45	0,0	0,00	3,6
2012-10-18 19:30	151	35	100	0,0	18,73	1,32	31,8	1004,51	0,89	1,32	18,48	5,05	0,0	0,00	3,6
2012-10-18 20:00	164	35	100	0,0	18,73	0,92	31,8	1004,51	0,49	0,92	18,48	4,64	0,0	0,00	3,6
2012-10-18 20:30	161	35	100	0,0	18,83	0,72	31,8	1004,51	0,29	0,72	18,58	4,44	0,0	0,00	3,6
2012-10-18 21:00	167	35	100	0,0	18,83	0,72	31,8	1004,51	0,29	0,72	18,58	4,44	0,0	0,00	3,6
2012-10-18 21:30	172	35	100	0,0	18,83	0,61	31,8	1004,51	0,19	0,61	18,58	4,34	0,0	0,00	3,6
2012-10-18 22:00	185	35	100	0,0	18,73	0,61	31,8	1004,51	0,19	0,61	18,48	4,34	0,0	0,00	3,6
2012-10-18 22:30	128	35	100	0,0	18,73	0,82	31,8	1004,51	0,39	0,82	18,48	4,54	0,0	0,00	3,6
2012-10-18 23:00	232	35	100	0,0	18,73	1,12	31,8	1003,51	0,69	1,12	18,48	4,85	0,0	0,00	3,6
2012-10-18 23:30	351	35	100	0,0	18,63	1,12	31,8	1003,51	0,69	1,12	18,37	4,85	1,6	0,00	3,6
2012-10-19 00:00	190	35	100	0,0	18,63	1,32	31,8	1003,51	0,89	1,32	18,37	5,05	0,0	0,00	0,0
2012-10-19 00:30	167	35	100	0,0	18,63	1,72	31,8	1003,51	1,29	1,72	18,37	5,45	1,4	0,00	0,0
2012-10-19 01:00	157	35	100	0,0	18,53	1,92	31,8	1003,51	1,49	1,92	18,27	5,65	0,0	0,00	0,0
2012-10-19 01:30	109	35	100	0,0	18,53	2,12	33,0	1003,51	1,69	2,12	18,27	5,85	0,0	1,20	1,2
2012-10-19 02:00	112	35	100	0,0	18,53	2,32	34,2	1003,51	1,89	2,32	18,27	6,05	0,0	2,40	2,4
2012-10-19 02:30	106	35	100	0,0	18,53	2,32	34,2	1002,51	1,89	2,32	18,27	6,05	0,0	1,20	2,4
2012-10-19 03:00	172	35	100	0,0	18,53	1,92	34,2	1002,51	1,49	1,92	18,27	5,65	0,0	0,00	2,4
2012-10-19 03:30	35	35	100	0,0	18,53	1,72	34,2	1001,51	1,29	1,72	18,27	5,45	1,4	0,00	2,4
2012-10-19 04:00	13	35	100	0,0	18,53	1,72	34,2	1001,51	1,29	1,72	18,27	5,45	1,2	0,00	2,4
2012-10-19 04:30	11	35	100	0,0	18,43	1,62	34,2	1001,51	1,19	1,62	18,17	5,35	1,6	0,00	2,4

Datum	Vindrikt °	Fukt inne Rh%	Fukt ute Rh%	Vindhast m/s	Temp in °C	Temp ute °C	Nb. Mån mm	Tryck Mbar	Dagpp °C	Kyleffekt °C	Vix inne °C	Vix ute °C	Vindby m/s	Korr lufttryck	Nederb./dygn mm
2012-10-19 05:00	140	35	100	0,0	18,43	1,62	34,2	1001,51	1,19	1,62	18,17	5,35	1,4	0,00	2,4
2012-10-19 05:30	218	35	100	0,0	18,53	1,62	34,2	1001,51	1,19	1,62	18,27	5,35	0,0	0,00	2,4
2012-10-19 06:00	329	35	100	0,0	18,73	1,62	34,2	1002,51	1,19	1,62	18,48	5,35	0,0	0,00	2,4
2012-10-19 06:30	98	35	100	0,0	18,93	1,62	34,2	1002,51	1,19	1,62	18,68	5,35	1,2	0,00	2,4
2012-10-19 07:00	77	35	100	0,0	18,93	1,62	34,2	1002,51	1,19	1,62	18,68	5,35	0,0	0,00	2,4
2012-10-19 07:30	55	35	100	0,0	19,03	1,72	35,4	1002,51	1,29	1,72	18,78	5,45	0,0	1,20	3,6
2012-10-19 08:00	55	35	100	0,0	19,03	1,72	35,4	1003,51	1,29	1,72	18,78	5,45	0,0	1,20	3,6
2012-10-19 08:30	55	35	100	0,0	19,03	1,72	35,4	1003,51	1,29	1,72	18,78	5,45	0,0	0,00	3,6
2012-10-19 09:00	53	35	100	0,0	19,03	1,92	35,4	1003,51	1,49	1,92	18,78	5,65	0,0	0,00	3,6
2012-10-19 09:30	10	35	100	0,0	19,03	2,02	35,4	1004,51	1,59	2,02	18,78	5,75	0,0	0,00	3,6
2012-10-19 10:00	23	35	100	0,0	19,03	2,32	35,4	1004,51	1,89	2,32	18,78	6,05	1,2	0,00	3,6
2012-10-19 10:30	23	35	100	0,0	19,03	2,62	35,4	1005,51	2,19	2,62	18,78	6,35	0,0	0,00	3,6
2012-10-19 11:00	23	35	100	0,0	19,03	3,02	35,4	1005,51	2,59	3,02	18,78	6,75	0,0	0,00	3,6
2012-10-19 11:30	25	35	100	0,0	19,03	2,92	35,4	1006,51	2,49	2,92	18,78	6,65	0,0	0,00	3,6
2012-10-19 12:00	19	35	100	0,0	19,03	2,92	35,4	1007,51	2,49	2,92	18,78	6,65	0,0	0,00	3,6
2012-10-19 12:30	21	35	100	0,0	19,03	3,12	35,4	1007,51	2,69	3,12	18,78	6,85	0,0	0,00	3,6
2012-10-19 13:00	356	35	100	0,0	18,93	3,62	35,4	1007,51	3,19	3,62	18,68	7,35	1,2	0,00	3,6
2012-10-19 13:30	345	35	100	0,0	18,93	3,72	35,4	1008,51	3,29	3,72	18,68	7,45	1,2	0,00	3,6
2012-10-19 14:00	345	35	100	0,0	18,93	4,22	35,4	1008,51	3,78	4,22	18,68	7,95	0,0	0,00	3,6
2012-10-19 14:30	345	35	100	0,0	18,93	4,42	35,4	1009,51	3,98	4,42	18,68	8,15	0,0	0,00	3,6
2012-10-19 15:00	329	35	100	0,0	18,93	4,32	35,4	1009,51	3,88	4,32	18,68	8,05	1,2	0,00	3,6
2012-10-19 15:30	332	35	100	0,0	18,93	4,12	35,4	1009,51	3,68	4,12	18,68	7,85	1,8	0,00	3,6
2012-10-19 16:00	351	35	100	0,0	18,93	4,02	35,4	1010,51	3,59	4,02	18,68	7,75	2,0	0,00	3,6
2012-10-19 16:30	342	35	100	0,0	18,93	3,62	35,4	1010,51	3,19	3,62	18,68	7,35	1,2	0,00	3,6
2012-10-19 17:00	329	35	100	0,0	18,93	3,32	35,4	1010,51	2,89	3,32	18,68	7,05	0,0	0,00	3,6
2012-10-19 17:30	351	35	100	0,0	18,93	2,92	35,4	1011,51	2,49	2,92	18,68	6,65	1,2	0,00	3,6
2012-10-19 18:00	351	35	100	0,0	18,93	2,72	35,4	1012,51	2,29	2,72	18,68	6,45	0,0	0,00	3,6
2012-10-19 18:30	6	35	100	0,0	18,83	2,42	35,4	1012,51	1,99	2,42	18,58	6,15	1,4	0,00	3,6
2012-10-19 19:00	6	35	100	0,0	18,83	2,42	35,4	1013,51	1,99	2,42	18,58	6,15	0,0	0,00	3,6
2012-10-19 19:30	34	35	100	0,0	18,83	2,32	35,4	1013,51	1,89	2,32	18,58	6,05	0,0	0,00	3,6
2012-10-19 20:00	11	35	100	0,0	18,83	2,12	35,4	1013,51	1,69	2,12	18,58	5,85	1,4	0,00	3,6
2012-10-19 20:30	339	35	100	0,0	18,73	2,02	35,4	1014,51	1,59	2,02	18,48	5,75	1,4	0,00	3,6
2012-10-19 21:00	356	35	100	0,0	18,73	1,62	35,4	1014,51	1,19	1,62	18,48	5,35	0,0	0,00	3,6
2012-10-19 21:30	356	35	100	0,0	18,73	0,72	35,4	1015,51	0,29	0,72	18,48	4,44	0,0	0,00	3,6
2012-10-19 22:00	356	35	100	0,0	18,73	0,01	35,4	1015,51	-0,41	0,01	18,48	3,74	0,0	0,00	3,6
2012-10-19 22:30	356	35	100	0,0	18,63	-0,39	35,4	1015,51	-0,80	-0,39	18,37	3,34	0,0	0,00	3,6
2012-10-19 23:00	356	35	100	0,0	18,63	-0,69	35,4	1015,51	-1,10	-0,69	18,37	3,04	0,0	0,00	3,6
2012-10-19 23:30	356	35	100	0,0	18,53	-0,89	35,4	1016,51	-1,30	-0,89	18,27	2,84	0,0	0,00	3,6
2012-10-20 00:00	356	35	100	0,0	18,43	-0,89	35,4	1016,51	-1,30	-0,89	18,17	2,84	0,0	0,00	0,0
2012-10-20 00:30	1	35	100	0,0	18,43	-0,49	35,4	1016,51	-0,90	-0,49	18,17	3,24	0,0	0,00	0,0
2012-10-20 01:00	5	35	100	0,0	18,33	-0,69	35,4	1016,51	-1,10	-0,69	18,07	3,04	1,8	0,00	0,0
2012-10-20 01:30	15	35	100	0,0	18,33	-0,79	35,4	1017,52	-1,20	-0,79	18,07	2,94	1,4	0,00	0,0
2012-10-20 02:00	7	35	99	0,0	18,23	-1,19	35,4	1017,52	-1,74	-1,19	17,97	2,46	0,0	0,00	0,0
2012-10-20 02:30	5	35	97	0,0	18,23	-1,19	35,4	1017,52	-2,03	-1,19	17,97	2,28	1,2	0,00	0,0
2012-10-20 03:00	8	35	97	0,0	18,23	-1,19	35,4	1017,52	-2,03	-1,19	17,97	2,28	1,2	0,00	0,0
2012-10-20 03:30	8	35	95	0,0	18,23	-2,19	35,4	1017,52	-3,31	-2,19	17,97	1,11	0,0	0,00	0,0

Datum	Vindrikt °	Fukt inne Rh%	Fukt ute Rh%	Vindhast m/s	Temp in °C	Temp ute °C	Nb. Mån mm	Tryck Mbar	Dagpp °C	Kyleffekt °C	Vix inne °C	Vix ute °C	Vindby m/s	Korr lufttryck	Nederb./dygn mm
2012-10-20 04:00	8	35	96	0,0	18,13	-2,99	35,4	1018,52	-3,96	-2,99	17,87	0,40	0,0	0,00	0,0
2012-10-20 04:30	8	35	98	0,0	18,13	-3,49	35,4	1018,52	-4,17	-3,49	17,87	0,07	0,0	0,00	0,0
2012-10-20 05:00	8	35	99	0,0	18,13	-3,79	35,4	1018,52	-4,33	-3,79	17,87	-0,15	0,0	0,00	0,0
2012-10-20 05:30	9	35	100	0,0	18,23	-2,69	35,4	1018,52	-3,10	-2,69	17,97	1,04	0,0	0,00	0,0
2012-10-20 06:00	6	35	100	0,0	18,53	-2,69	35,4	1018,52	-3,10	-2,69	18,27	1,04	0,0	0,00	0,0
2012-10-20 06:30	6	35	100	0,0	18,73	-3,59	35,4	1018,52	-4,00	-3,59	18,48	0,14	0,0	0,00	0,0
2012-10-20 07:00	6	35	100	0,0	18,83	-4,09	35,4	1019,52	-4,50	-4,09	18,58	-0,36	0,0	0,00	0,0
2012-10-20 07:30	6	34	100	0,0	18,83	-3,79	35,4	1018,52	-4,20	-3,79	18,53	-0,06	0,0	0,00	0,0
2012-10-20 08:00	7	34	100	0,0	18,83	-4,09	35,4	1019,52	-4,50	-4,09	18,53	-0,36	0,0	0,00	0,0
2012-10-20 08:30	356	34	100	0,0	18,83	-4,59	35,4	1019,52	-4,99	-4,59	18,53	-0,86	0,0	0,00	0,0
2012-10-20 09:00	351	34	100	0,0	18,83	-4,59	35,4	1020,52	-4,99	-4,59	18,53	-0,86	0,0	0,00	0,0
2012-10-20 09:30	356	34	100	0,0	18,93	-3,59	35,4	1020,52	-4,00	-3,59	18,63	0,14	0,0	0,00	0,0
2012-10-20 10:00	20	34	100	0,0	18,93	-3,19	35,4	1020,52	-3,60	-3,19	18,63	0,54	0,0	0,00	0,0
2012-10-20 10:30	49	34	100	0,0	18,93	-2,49	35,4	1020,52	-2,90	-2,49	18,63	1,24	0,0	0,00	0,0
2012-10-20 11:00	33	34	100	0,0	18,83	-2,29	35,4	1020,52	-2,70	-2,29	18,53	1,44	0,0	0,00	0,0
2012-10-20 11:30	88	34	100	0,0	18,83	-1,29	35,4	1020,52	-1,70	-1,29	18,53	2,44	1,2	0,00	0,0
2012-10-20 12:00	99	34	100	0,0	18,73	-0,99	35,4	1020,52	-1,40	-0,99	18,43	2,74	0,0	0,00	0,0
2012-10-20 12:30	127	34	100	0,0	18,73	-0,19	35,4	1020,52	-0,60	-0,19	18,43	3,54	1,4	0,00	0,0
2012-10-20 13:00	118	34	100	0,0	18,63	0,31	35,4	1020,52	-0,11	0,31	18,33	4,04	2,0	0,00	0,0
2012-10-20 13:30	114	34	100	0,0	18,63	0,51	35,4	1020,52	0,09	0,51	18,33	4,24	2,4	0,00	0,0
2012-10-20 14:00	98	34	100	0,0	18,63	0,21	35,4	1020,52	-0,21	0,21	18,33	3,94	1,8	0,00	0,0
2012-10-20 14:30	129	35	100	2,0	18,53	0,61	35,4	1019,52	0,19	0,61	18,27	4,34	2,8	0,00	0,0
2012-10-20 15:00	96	35	97	0,0	18,43	0,11	35,4	1019,52	-0,74	0,11	18,17	3,59	3,5	0,00	0,0
2012-10-20 15:30	93	35	98	0,0	18,43	0,11	35,4	1019,52	-0,59	0,11	18,17	3,67	2,2	0,00	0,0
2012-10-20 16:00	117	35	97	0,0	18,43	-0,09	35,4	1018,52	-0,94	-0,09	18,17	3,39	2,8	0,00	0,0
2012-10-20 16:30	110	35	96	0,0	18,43	-0,39	35,4	1019,52	-1,38	-0,39	18,17	3,00	2,2	0,00	0,0
2012-10-20 17:00	104	35	98	1,4	18,43	-0,49	35,4	1018,52	-1,19	-0,49	18,17	3,07	2,8	0,00	0,0
2012-10-20 17:30	126	35	98	0,0	18,43	-0,79	35,4	1018,52	-1,49	-0,79	18,17	2,77	2,4	0,00	0,0
2012-10-20 18:00	96	35	100	0,0	18,53	-0,89	35,4	1018,52	-1,30	-0,89	18,27	2,84	2,2	0,00	0,0
2012-10-20 18:30	112	34	100	0,0	18,63	-0,69	35,4	1017,52	-1,10	-0,69	18,33	3,04	1,8	0,00	0,0
2012-10-20 19:00	103	34	100	0,0	18,63	-0,69	35,4	1017,52	-1,10	-0,69	18,33	3,04	1,6	0,00	0,0
2012-10-20 19:30	117	34	100	0,0	18,63	-0,79	35,4	1017,52	-1,20	-0,79	18,33	2,94	2,4	0,00	0,0
2012-10-20 20:00	117	34	100	0,0	18,63	-0,89	35,4	1017,52	-1,30	-0,89	18,33	2,84	2,8	0,00	0,0
2012-10-20 20:30	85	34	100	0,0	18,63	-0,79	35,4	1017,52	-1,20	-0,79	18,33	2,94	2,4	0,00	0,0
2012-10-20 21:00	97	34	100	0,0	18,53	-0,79	35,4	1017,52	-1,20	-0,79	18,23	2,94	1,8	0,00	0,0
2012-10-20 21:30	84	34	100	0,0	18,53	-0,79	35,4	1017,52	-1,20	-0,79	18,23	2,94	0,0	0,00	0,0
2012-10-20 22:00	100	35	100	0,0	18,53	-0,79	35,4	1017,52	-1,20	-0,79	18,27	2,94	1,4	0,00	0,0
2012-10-20 22:30	110	35	100	0,0	18,43	-0,79	35,4	1016,51	-1,20	-0,79	18,17	2,94	0,0	0,00	0,0
2012-10-20 23:00	114	35	100	0,0	18,33	-0,69	35,4	1016,51	-1,10	-0,69	18,07	3,04	1,8	0,00	0,0
2012-10-20 23:30	97	35	100	0,0	18,23	-0,79	35,4	1016,51	-1,20	-0,79	17,97	2,94	1,2	0,00	0,0
2012-10-21 00:00	94	35	100	0,0	18,23	-0,79	35,4	1016,51	-1,20	-0,79	17,97	2,94	1,4	0,00	0,0
2012-10-21 00:30	95	35	100	0,0	18,13	-0,69	35,4	1016,51	-1,10	-0,69	17,87	3,04	0,0	0,00	0,0
2012-10-21 01:00	94	35	100	0,0	18,13	-0,59	35,4	1016,51	-1,00	-0,59	17,87	3,14	0,0	0,00	0,0
2012-10-21 01:30	99	35	100	0,0	18,13	-0,49	35,4	1016,51	-0,90	-0,49	17,87	3,24	1,6	0,00	0,0
2012-10-21 02:00	112	35	100	0,0	18,13	-0,39	35,4	1016,51	-0,80	-0,39	17,87	3,34	1,2	0,00	0,0
2012-10-21 02:30	102	35	100	0,0	18,13	-0,39	35,4	1016,51	-0,80	-0,39	17,87	3,34	1,6	0,00	0,0

Datum	Vindrikt	Fukt inne	Fukt ute	Vindhast	Temp in	Temp ute	Nb. Mån	Tryck	Dagpp	Kyleffekt	Vix inne	Vix ute	Vindby	Korr lufttryck	Nederb./dygn
	°	Rh%	Rh%	m/s	°C	°C	mm	Mbar	°C	°C	°C	°C	m/s		mm
2012-10-21 03:00	103	35	100	0,0	18,03	-0,39	35,4	1016,51	-0,80	-0,39	17,77	3,34	0,0	0,00	0,0
2012-10-21 03:30	90	35	100	0,0	18,03	-0,39	35,4	1016,51	-0,80	-0,39	17,77	3,34	0,0	0,00	0,0
2012-10-21 04:00	94	35	100	0,0	18,03	-0,39	35,4	1016,51	-0,80	-0,39	17,77	3,34	0,0	0,00	0,0
2012-10-21 04:30	92	35	100	0,0	18,03	-0,19	35,4	1016,51	-0,60	-0,19	17,77	3,54	1,4	0,00	0,0
2012-10-21 05:00	115	35	100	0,0	18,03	-0,19	35,4	1017,52	-0,60	-0,19	17,77	3,54	1,2	0,00	0,0
2012-10-21 05:30	99	35	100	0,0	18,13	-0,09	35,4	1017,52	-0,51	-0,09	17,87	3,64	0,0	0,00	0,0
2012-10-21 06:00	110	35	100	0,0	18,43	0,01	35,4	1017,52	-0,41	0,01	18,17	3,74	1,4	0,00	0,0
2012-10-21 06:30	104	34	100	0,0	18,63	0,01	35,4	1017,52	-0,41	0,01	18,33	3,74	1,2	0,00	0,0
2012-10-21 07:00	91	34	100	0,0	18,73	-0,09	35,4	1017,52	-0,51	-0,09	18,43	3,64	1,6	0,00	0,0
2012-10-21 07:30	109	34	100	0,0	18,73	-0,19	35,4	1017,52	-0,60	-0,19	18,43	3,54	2,2	0,00	0,0
2012-10-21 08:00	107	34	100	0,0	18,73	-0,09	35,4	1018,52	-0,51	-0,09	18,43	3,64	0,0	0,00	0,0
2012-10-21 08:30	96	34	100	0,0	18,73	0,01	35,4	1018,52	-0,41	0,01	18,43	3,74	0,0	0,00	0,0
2012-10-21 09:00	99	34	100	0,0	18,83	0,11	35,4	1018,52	-0,31	0,11	18,53	3,84	1,2	0,00	0,0
2012-10-21 09:30	89	34	100	0,0	18,83	0,21	35,4	1018,52	-0,21	0,21	18,53	3,94	0,0	0,00	0,0
2012-10-21 10:00	74	34	100	0,0	18,83	0,41	35,4	1019,52	-0,01	0,41	18,53	4,14	0,0	0,00	0,0
2012-10-21 10:30	74	34	100	0,0	18,83	0,51	35,4	1019,52	0,09	0,51	18,53	4,24	0,0	0,00	0,0
2012-10-21 11:00	112	34	100	0,0	18,83	0,61	35,4	1019,52	0,19	0,61	18,53	4,34	1,2	0,00	0,0
2012-10-21 11:30	118	34	100	0,0	18,83	0,72	35,4	1019,52	0,29	0,72	18,53	4,44	1,2	0,00	0,0
2012-10-21 12:00	136	34	100	0,0	18,83	0,72	35,4	1020,52	0,29	0,72	18,53	4,44	0,0	0,00	0,0
2012-10-21 12:30	133	34	100	0,0	18,83	0,82	36,0	1020,52	0,39	0,82	18,53	4,54	1,4	0,60	0,6
2012-10-21 13:00	147	34	100	0,0	18,83	1,02	36,0	1020,52	0,59	1,02	18,53	4,75	1,4	0,60	0,6
2012-10-21 13:30	153	34	100	0,0	18,83	1,12	36,0	1020,52	0,69	1,12	18,53	4,85	0,0	0,00	0,6
2012-10-21 14:00	150	34	100	0,0	18,83	1,12	36,0	1020,52	0,69	1,12	18,53	4,85	0,0	0,00	0,6
2012-10-21 14:30	154	34	100	0,0	18,83	1,12	36,0	1021,52	0,69	1,12	18,53	4,85	0,0	0,00	0,6
2012-10-21 15:00	152	34	100	0,0	18,73	1,12	36,0	1021,52	0,69	1,12	18,43	4,85	0,0	0,00	0,6
2012-10-21 15:30	155	34	100	0,0	18,73	1,02	36,0	1021,52	0,59	1,02	18,43	4,75	0,0	0,00	0,6
2012-10-21 16:00	147	34	100	0,0	18,73	1,02	36,0	1021,52	0,59	1,02	18,43	4,75	0,0	0,00	0,6
2012-10-21 16:30	173	34	100	0,0	18,73	0,92	36,0	1021,52	0,49	0,92	18,43	4,64	0,0	0,00	0,6
2012-10-21 17:00	172	34	100	0,0	18,73	0,92	36,0	1022,52	0,49	0,92	18,43	4,64	0,0	0,00	0,6
2012-10-21 17:30	174	34	100	0,0	18,73	0,82	36,0	1022,52	0,39	0,82	18,43	4,54	0,0	0,00	0,6
2012-10-21 18:00	173	34	100	0,0	18,73	0,72	36,0	1022,52	0,29	0,72	18,43	4,44	0,0	0,00	0,6
2012-10-21 18:30	175	34	100	0,0	18,73	0,72	36,0	1022,52	0,29	0,72	18,43	4,44	0,0	0,00	0,6
2012-10-21 19:00	174	34	100	0,0	18,73	0,72	36,0	1022,52	0,29	0,72	18,43	4,44	0,0	0,00	0,6
2012-10-21 19:30	174	34	100	0,0	18,83	0,61	36,0	1023,52	0,19	0,61	18,53	4,34	0,0	0,00	0,6
2012-10-21 20:00	178	34	100	0,0	18,83	0,61	36,0	1023,52	0,19	0,61	18,53	4,34	0,0	0,00	0,6
2012-10-21 20:30	179	34	100	0,0	18,73	0,72	36,0	1023,52	0,29	0,72	18,43	4,44	0,0	0,00	0,6
2012-10-21 21:00	178	34	100	0,0	18,73	0,61	36,0	1023,52	0,19	0,61	18,43	4,34	0,0	0,00	0,6
2012-10-21 21:30	174	34	100	0,0	18,73	0,72	36,0	1023,52	0,29	0,72	18,43	4,44	0,0	0,00	0,6
2012-10-21 22:00	115	34	100	0,0	18,73	0,61	36,0	1023,52	0,19	0,61	18,43	4,34	0,0	0,00	0,6
2012-10-21 22:30	117	34	100	0,0	18,63	0,72	36,0	1024,52	0,29	0,72	18,33	4,44	0,0	0,00	0,6
2012-10-21 23:00	111	34	100	0,0	18,53	0,72	36,0	1024,52	0,29	0,72	18,23	4,44	0,0	0,00	0,6
2012-10-21 23:30	111	35	100	0,0	18,43	0,82	36,0	1024,52	0,39	0,82	18,17	4,54	0,0	0,00	0,6
2012-10-22 00:00	111	35	100	0,0	18,43	0,82	36,0	1024,52	0,39	0,82	18,17	4,54	0,0	0,00	0,0
2012-10-22 00:30	139	35	100	0,0	18,33	0,92	36,0	1025,52	0,49	0,92	18,07	4,64	1,2	0,00	0,0
2012-10-22 01:00	140	35	100	0,0	18,23	0,92	36,0	1025,52	0,49	0,92	17,97	4,64	1,2	0,00	0,0
2012-10-22 01:30	114	35	100	0,0	18,23	0,92	36,0	1024,52	0,49	0,92	17,97	4,64	1,4	0,00	0,0

Datum	Vindrikt	Fukt inne	Fukt ute	Vindhast	Temp in	Temp ute	Nb. Mån	Tryck	Daggp	Kyleffekt	Vix inne	Vix ute	Vindby	Korr lufttryck	Nederb./dygn
	°	Rh%	Rh%	m/s	°C	°C	mm	Mbar	°C	°C	°C	°C	m/s		mm
2012-10-22 02:00	116	35	100	0,0	18,23	1,02	36,0	1025,52	0,59	1,02	17,97	4,75	0,0	0,00	0,0
2012-10-22 02:30	113	35	100	0,0	18,13	1,02	36,0	1025,52	0,59	1,02	17,87	4,75	0,0	0,00	0,0
2012-10-22 03:00	150	35	100	0,0	18,13	1,02	36,0	1025,52	0,59	1,02	17,87	4,75	1,4	0,00	0,0
2012-10-22 03:30	145	35	100	0,0	18,03	1,02	36,0	1025,52	0,59	1,02	17,77	4,75	0,0	0,00	0,0
2012-10-22 04:00	128	35	100	0,0	18,03	0,92	36,0	1025,52	0,49	0,92	17,77	4,64	1,8	0,00	0,0
2012-10-22 04:30	83	35	100	0,0	18,13	0,61	36,0	1025,52	0,19	0,61	17,87	4,34	0,0	0,00	0,0
2012-10-22 05:00	81	35	100	0,0	18,13	0,82	36,0	1025,52	0,39	0,82	17,87	4,54	0,0	0,00	0,0
2012-10-22 05:30	83	35	100	0,0	18,23	0,72	36,0	1025,52	0,29	0,72	17,97	4,44	0,0	0,00	0,0
2012-10-22 06:00	82	35	100	0,0	18,43	0,82	36,0	1025,52	0,39	0,82	18,17	4,54	0,0	0,00	0,0
2012-10-22 06:30	113	34	100	0,0	18,63	0,72	36,0	1025,52	0,29	0,72	18,33	4,44	0,0	0,00	0,0
2012-10-22 07:00	152	34	100	0,0	18,73	0,61	36,0	1025,52	0,19	0,61	18,43	4,34	1,6	0,00	0,0
2012-10-22 07:30	144	34	100	0,0	18,73	0,72	36,0	1025,52	0,29	0,72	18,43	4,44	0,0	0,00	0,0
2012-10-22 08:00	148	34	100	0,0	18,73	0,72	36,0	1025,52	0,29	0,72	18,43	4,44	0,0	0,00	0,0
2012-10-22 08:30	146	34	100	0,0	18,73	0,82	36,0	1026,52	0,39	0,82	18,43	4,54	0,0	0,00	0,0
2012-10-22 09:00	143	34	100	0,0	18,73	0,92	36,0	1025,52	0,49	0,92	18,43	4,64	0,0	0,00	0,0
2012-10-22 09:30	125	34	100	0,0	18,73	1,02	36,0	1025,52	0,59	1,02	18,43	4,75	1,2	0,00	0,0
2012-10-22 10:00	120	34	100	0,0	18,73	1,22	36,0	1026,52	0,79	1,22	18,43	4,95	0,0	0,00	0,0
2012-10-22 10:30	154	34	100	0,0	18,73	1,62	36,0	1025,52	1,19	1,62	18,43	5,35	1,4	0,00	0,0
2012-10-22 11:00	135	34	100	0,0	18,73	2,02	36,0	1025,52	1,59	2,02	18,43	5,75	1,4	0,00	0,0
2012-10-22 11:30	139	34	100	0,0	18,83	2,32	36,0	1025,52	1,89	2,32	18,53	6,05	1,4	0,00	0,0
2012-10-22 12:00	152	34	100	0,0	18,83	2,42	36,0	1025,52	1,99	2,42	18,53	6,15	0,0	0,00	0,0
2012-10-22 12:30	152	34	100	0,0	18,83	2,72	36,0	1025,52	2,29	2,72	18,53	6,45	1,4	0,00	0,0
2012-10-22 13:00	120	34	100	0,0	18,83	2,82	36,0	1025,52	2,39	2,82	18,53	6,55	1,4	0,00	0,0
2012-10-22 13:30	117	34	100	0,0	18,83	2,92	36,0	1024,52	2,49	2,92	18,53	6,65	2,0	0,00	0,0
2012-10-22 14:00	127	34	100	0,0	18,83	2,72	36,0	1024,52	2,29	2,72	18,53	6,45	1,2	0,00	0,0
2012-10-22 14:30	131	34	100	0,0	18,83	2,72	36,0	1024,52	2,29	2,72	18,53	6,45	0,0	0,00	0,0
2012-10-22 15:00	125	34	100	0,0	18,83	2,92	36,0	1024,52	2,49	2,92	18,53	6,65	0,0	0,00	0,0
2012-10-22 15:30	136	34	100	0,0	18,83	2,82	36,0	1024,52	2,39	2,82	18,53	6,55	0,0	0,00	0,0
2012-10-22 16:00	175	34	100	0,0	18,83	2,82	36,0	1024,52	2,39	2,82	18,53	6,55	0,0	0,00	0,0
2012-10-22 16:30	144	34	100	0,0	18,83	2,82	36,0	1024,52	2,39	2,82	18,53	6,55	0,0	0,00	0,0
2012-10-22 17:00	176	34	100	0,0	18,83	2,92	36,0	1024,52	2,49	2,92	18,53	6,65	0,0	0,00	0,0
2012-10-22 17:30	179	34	100	0,0	18,73	2,72	36,0	1024,52	2,29	2,72	18,43	6,45	0,0	0,00	0,0
2012-10-22 18:00	166	34	100	0,0	18,73	2,52	36,0	1024,52	2,09	2,52	18,43	6,25	0,0	0,00	0,0
2012-10-22 18:30	170	34	100	0,0	18,73	2,12	36,0	1024,52	1,69	2,12	18,43	5,85	0,0	0,00	0,0
2012-10-22 19:00	168	34	100	0,0	18,73	2,12	36,0	1024,52	1,69	2,12	18,43	5,85	0,0	0,00	0,0
2012-10-22 19:30	147	34	100	0,0	18,73	2,32	36,0	1024,52	1,89	2,32	18,43	6,05	0,0	0,00	0,0
2012-10-22 20:00	143	34	100	0,0	18,73	2,32	36,0	1024,52	1,89	2,32	18,43	6,05	0,0	0,00	0,0
2012-10-22 20:30	176	34	100	0,0	18,73	2,32	36,0	1024,52	1,89	2,32	18,43	6,05	0,0	0,00	0,0
2012-10-22 21:00	180	34	100	0,0	18,73	2,22	36,0	1024,52	1,79	2,22	18,43	5,95	0,0	0,00	0,0
2012-10-22 21:30	233	34	100	0,0	18,73	1,82	36,0	1024,52	1,39	1,82	18,43	5,55	0,0	0,00	0,0
2012-10-22 22:00	230	34	100	0,0	18,63	1,72	36,0	1025,52	1,29	1,72	18,33	5,45	0,0	0,00	0,0
2012-10-22 22:30	291	34	100	0,0	18,63	1,62	36,0	1025,52	1,19	1,62	18,33	5,35	0,0	0,00	0,0
2012-10-22 23:00	292	34	100	0,0	18,53	1,32	36,0	1025,52	0,89	1,32	18,23	5,05	0,0	0,00	0,0
2012-10-22 23:30	351	35	100	0,0	18,43	1,82	36,0	1025,52	1,39	1,82	18,17	5,55	1,6	0,00	0,0
2012-10-23 00:00	356	35	100	0,0	18,43	1,62	36,0	1025,52	1,19	1,62	18,17	5,35	1,2	0,00	0,0
2012-10-23 00:30	351	35	100	0,0	18,33	1,32	36,0	1026,52	0,89	1,32	18,07	5,05	0,0	0,00	0,0

Datum	Vindrikt °	Fukt inne Rh%	Fukt ute Rh%	Vindhast m/s	Temp in °C	Temp ute °C	Nb. Mån mm	Tryck Mbar	Dagpp °C	Kyleffekt °C	Vix inne °C	Vix ute °C	Vindby m/s	Korr lufttryck	Nederb./dygn mm
2012-10-23 01:00	344	35	100	0,0	18,23	1,02	36,0	1026,52	0,59	1,02	17,97	4,75	0,0	0,00	0,0
2012-10-23 01:30	351	35	100	0,0	18,23	1,02	36,0	1026,52	0,59	1,02	17,97	4,75	0,0	0,00	0,0
2012-10-23 02:00	351	35	100	0,0	18,23	1,22	36,0	1026,52	0,79	1,22	17,97	4,95	1,4	0,00	0,0
2012-10-23 02:30	356	35	100	0,0	18,13	1,72	36,0	1031,52	1,29	1,72	17,87	5,45	1,6	0,00	0,0
2012-10-23 03:00	14	35	100	0,0	18,13	1,12	36,0	1026,52	0,69	1,12	17,87	4,85	1,4	0,00	0,0
2012-10-23 03:30	14	35	100	0,0	18,13	0,61	36,0	1026,52	0,19	0,61	17,87	4,34	0,0	0,00	0,0
2012-10-23 04:00	13	35	100	0,0	18,13	0,41	36,0	1026,52	-0,01	0,41	17,87	4,14	0,0	0,00	0,0
2012-10-23 04:30	14	35	100	0,0	18,13	0,72	36,0	1026,52	0,29	0,72	17,87	4,44	0,0	0,00	0,0
2012-10-23 05:00	356	35	100	0,0	18,13	1,02	36,0	1025,52	0,59	1,02	17,87	4,75	1,2	0,00	0,0
2012-10-23 05:30	356	35	100	0,0	18,23	0,82	36,0	1025,52	0,39	0,82	17,97	4,54	0,0	0,00	0,0
2012-10-23 06:00	356	35	100	0,0	18,43	0,61	36,0	1025,52	0,19	0,61	18,17	4,34	0,0	0,00	0,0
2012-10-23 06:30	356	34	100	0,0	18,63	0,72	36,0	1025,52	0,29	0,72	18,33	4,44	0,0	0,00	0,0
2012-10-23 07:00	111	34	100	0,0	18,73	1,12	36,0	1025,52	0,69	1,12	18,43	4,85	0,0	0,00	0,0
2012-10-23 07:30	107	34	100	0,0	18,73	1,12	36,0	1025,52	0,69	1,12	18,43	4,85	0,0	0,00	0,0
2012-10-23 08:00	112	34	100	0,0	18,73	1,62	36,0	1025,52	1,19	1,62	18,43	5,35	1,2	0,00	0,0
2012-10-23 08:30	111	34	100	0,0	18,73	1,62	36,0	1025,52	1,19	1,62	18,43	5,35	0,0	0,00	0,0
2012-10-23 09:00	140	34	100	0,0	18,83	1,92	36,0	1025,52	1,49	1,92	18,53	5,65	0,0	0,00	0,0
2012-10-23 09:30	137	34	100	0,0	18,83	2,22	36,0	1025,52	1,79	2,22	18,53	5,95	1,2	0,00	0,0
2012-10-23 10:00	241	34	100	0,0	18,73	2,82	36,0	1025,52	2,39	2,82	18,43	6,55	0,0	0,00	0,0
2012-10-23 10:30	305	34	100	0,0	18,73	3,42	36,0	1025,52	2,99	3,42	18,43	7,15	2,0	0,00	0,0
2012-10-23 11:00	176	34	100	0,0	18,73	3,72	36,0	1025,52	3,29	3,72	18,43	7,45	2,0	0,00	0,0
2012-10-23 11:30	181	34	100	0,0	18,73	3,62	36,0	1024,52	3,19	3,62	18,43	7,35	0,0	0,00	0,0
2012-10-23 12:00	171	34	100	0,0	18,63	4,02	36,0	1024,52	3,59	4,02	18,33	7,75	1,2	0,00	0,0
2012-10-23 12:30	190	34	100	0,0	18,63	4,12	36,0	1024,52	3,68	4,12	18,33	7,85	2,0	0,00	0,0
2012-10-23 13:00	281	34	100	0,0	18,63	4,22	36,0	1024,52	3,78	4,22	18,33	7,95	2,4	0,00	0,0
2012-10-23 13:30	301	34	100	0,0	18,53	4,82	36,0	1023,52	4,38	4,82	18,23	8,55	1,4	0,00	0,0
2012-10-23 14:00	278	35	100	0,0	18,53	5,02	36,0	1023,52	4,58	5,02	18,27	8,75	1,8	0,00	0,0
2012-10-23 14:30	259	35	100	0,0	18,53	5,12	36,0	1023,52	4,68	5,12	18,27	8,85	1,8	0,00	0,0
2012-10-23 15:00	214	35	100	0,0	18,53	4,92	36,0	1022,52	4,48	4,92	18,27	8,65	2,6	0,00	0,0
2012-10-23 15:30	266	35	100	0,0	18,43	4,92	36,0	1022,52	4,48	4,92	18,17	8,65	4,1	0,00	0,0
2012-10-23 16:00	263	35	100	0,0	18,43	4,82	36,0	1021,52	4,38	4,82	18,17	8,55	2,8	0,00	0,0
2012-10-23 16:30	259	35	100	0,0	18,43	4,82	36,0	1021,52	4,38	4,82	18,17	8,55	1,4	0,00	0,0
2012-10-23 17:00	185	35	100	0,0	18,43	4,82	36,0	1020,52	4,38	4,82	18,17	8,55	4,5	0,00	0,0
2012-10-23 17:30	181	35	100	0,0	18,43	4,82	36,0	1020,52	4,38	4,82	18,17	8,55	3,9	0,00	0,0
2012-10-23 18:00	141	35	100	0,0	18,43	4,72	36,0	1019,52	4,28	4,72	18,17	8,45	2,0	0,00	0,0
2012-10-23 18:30	193	35	100	0,0	18,43	4,32	36,0	1018,52	3,88	4,32	18,17	8,05	2,8	0,00	0,0
2012-10-23 19:00	97	35	100	0,0	18,43	4,22	36,0	1018,52	3,78	4,22	18,17	7,95	1,6	0,00	0,0
2012-10-23 19:30	218	35	100	0,0	18,43	4,02	36,0	1017,52	3,59	4,02	18,17	7,75	2,0	0,00	0,0
2012-10-23 20:00	261	35	99	0,0	18,43	4,32	36,0	1017,52	3,74	4,32	18,17	7,96	2,0	0,00	0,0
2012-10-23 20:30	247	35	98	0,0	18,43	4,02	36,0	1016,51	3,29	4,02	18,17	7,57	1,2	0,00	0,0
2012-10-23 21:00	325	35	98	0,0	18,43	4,82	36,0	1016,51	4,09	4,82	18,17	8,37	3,0	0,00	0,0
2012-10-23 21:30	245	35	96	2,0	18,43	5,32	36,0	1015,51	4,28	5,32	18,17	8,70	2,6	0,00	0,0
2012-10-23 22:00	302	35	96	1,2	18,33	5,42	36,0	1015,51	4,38	5,42	18,07	8,80	4,3	0,00	0,0
2012-10-23 22:30	263	35	96	0,0	18,23	5,72	36,0	1014,51	4,68	5,72	17,97	9,11	3,5	0,00	0,0
2012-10-23 23:00	279	35	96	1,4	18,23	5,82	36,0	1013,51	4,78	5,82	17,97	9,21	3,5	0,00	0,0
2012-10-23 23:30	286	35	89	1,8	18,13	6,02	36,0	1012,51	3,86	6,02	17,87	8,83	5,2	0,00	0,0

Datum	Vindrikt	Fukt inne	Fukt ute	Vindhast	Temp in	Temp ute	Nb. Mån	Tryck	Dagpp	Kyleffekt	Vix inne	Vix ute	Vindby	Korr lufttryck	Nederb./dygn
	°	Rh%	Rh%	m/s	°C	°C	mm	Mbar	°C	°C	°C	°C	m/s		mm
2012-10-24 00:00	300	35	88	1,6	18,03	5,82	36,0	1012,51	3,49	5,82	17,77	8,55	3,1	0,00	0,0
2012-10-24 00:30	257	35	83	1,6	17,93	6,12	36,0	1011,51	2,93	6,12	17,67	8,47	4,1	0,00	0,0
2012-10-24 01:00	329	35	84	1,6	17,83	6,12	36,0	1011,51	3,11	6,12	17,57	8,55	6,6	0,00	0,0
2012-10-24 01:30	324	35	86	0,0	17,83	5,82	36,0	1010,51	3,16	5,82	17,57	8,40	5,2	0,00	0,0
2012-10-24 02:00	262	35	90	1,4	17,73	5,42	36,0	1010,51	3,43	5,42	17,47	8,31	3,1	0,00	0,0
2012-10-24 02:30	303	35	92	0,0	17,73	4,92	36,0	1010,51	3,26	4,92	17,47	7,97	5,6	0,00	0,0
2012-10-24 03:00	315	35	95	1,4	17,73	4,32	37,8	1009,51	3,13	4,32	17,47	7,62	3,7	1,80	1,8
2012-10-24 03:30	346	35	96	1,8	17,73	3,72	37,8	1009,51	2,69	3,72	17,47	7,10	4,9	1,80	1,8
2012-10-24 04:00	332	34	95	0,0	17,63	3,12	37,8	1009,51	1,94	3,12	17,33	6,42	4,5	0,00	1,8
2012-10-24 04:30	323	34	95	1,8	17,63	3,02	37,8	1009,51	1,85	3,02	17,33	6,32	3,9	0,00	1,8
2012-10-24 05:00	311	34	91	1,4	17,63	2,62	37,8	1009,51	0,83	2,62	17,33	5,59	6,2	0,00	1,8
2012-10-24 05:30	333	34	81	1,6	17,53	2,32	37,8	1009,51	-1,12	2,32	17,23	4,52	7,9	0,00	1,8
2012-10-24 06:00	313	34	80	2,2	17,73	2,02	37,8	1008,51	-1,59	2,02	17,43	4,15	5,8	0,00	1,8
2012-10-24 06:30	322	34	83	3,1	17,83	1,92	37,8	1008,51	-1,17	-0,94	17,53	4,27	7,5	0,00	1,8
2012-10-24 07:00	335	34	84	4,3	17,83	1,72	37,8	1007,51	-1,19	-4,65	17,53	4,14	8,5	0,00	1,8
2012-10-24 07:30	11	34	78	3,3	17,83	1,62	37,8	1008,51	-2,34	-2,44	17,53	3,60	7,7	0,00	1,8
2012-10-24 08:00	327	34	75	3,0	17,83	1,42	37,8	1009,51	-3,08	-1,49	17,53	3,19	6,4	0,00	1,8
2012-10-24 08:30	332	34	77	2,4	17,83	1,02	37,8	1010,51	-3,10	-0,74	17,53	2,93	5,2	0,00	1,8
2012-10-24 09:00	331	34	77	2,6	17,93	0,92	37,8	1010,51	-3,19	-0,84	17,63	2,83	6,0	0,00	1,8
2012-10-24 09:30	333	34	75	1,8	17,93	1,02	37,8	1011,51	-3,46	1,02	17,63	2,79	6,2	0,00	1,8
2012-10-24 10:00	321	34	77	1,2	17,93	0,92	37,8	1012,51	-3,19	0,92	17,63	2,83	3,9	0,00	1,8
2012-10-24 10:30	330	34	78	2,2	17,93	0,92	37,8	1012,51	-3,01	0,92	17,63	2,90	5,4	0,00	1,8
2012-10-24 11:00	311	34	70	2,4	17,93	0,92	37,8	1012,51	-4,52	-0,84	17,63	2,36	5,2	0,00	1,8
2012-10-24 11:30	331	34	63	4,5	17,93	1,12	37,8	1012,51	-5,79	-6,49	17,63	2,12	8,9	0,00	1,8
2012-10-24 12:00	13	34	64	3,3	17,93	1,42	37,8	1012,51	-5,28	-2,66	17,63	2,48	5,4	0,00	1,8
2012-10-24 12:30	343	34	67	1,8	17,83	1,62	37,8	1012,51	-4,46	1,62	17,53	2,87	5,4	0,00	1,8
2012-10-24 13:00	351	34	65	2,0	17,73	1,72	37,8	1012,51	-4,79	1,72	17,43	2,84	7,1	0,00	1,8
2012-10-24 13:30	328	34	68	3,3	17,63	2,02	37,8	1011,51	-3,87	-1,98	17,33	3,33	5,8	0,00	1,8
2012-10-24 14:00	323	34	66	2,4	17,63	1,82	37,8	1012,51	-4,48	0,11	17,33	3,00	6,4	0,00	1,8
2012-10-24 14:30	309	34	62	2,4	17,53	1,72	37,8	1012,51	-5,44	0,00	17,23	2,66	4,9	0,00	1,8
2012-10-24 15:00	333	34	68	0,0	17,53	0,92	37,8	1012,51	-4,92	0,92	17,23	2,23	5,6	0,00	1,8
2012-10-24 15:30	26	34	61	0,0	17,53	1,02	37,8	1011,51	-6,32	1,02	17,23	1,90	6,0	0,00	1,8
2012-10-24 16:00	356	34	64	2,8	17,53	0,92	37,8	1012,51	-5,76	-2,03	17,23	1,98	4,3	0,00	1,8
2012-10-24 16:30	7	34	65	1,2	17,53	0,61	37,8	1012,51	-5,83	0,61	17,23	1,74	3,5	0,00	1,8
2012-10-24 17:00	12	34	65	1,4	17,63	0,31	37,8	1012,51	-6,11	0,31	17,33	1,44	5,8	0,00	1,8
2012-10-24 17:30	321	34	67	0,0	17,63	-0,09	37,8	1012,51	-6,08	-0,09	17,33	1,17	4,7	0,00	1,8
2012-10-24 18:00	320	34	75	0,0	17,63	-0,79	37,8	1011,51	-5,20	-0,79	17,33	0,99	3,1	0,00	1,8
2012-10-24 18:30	300	34	79	1,6	17,63	-1,39	37,8	1011,51	-5,07	-1,39	17,33	0,67	3,7	0,00	1,8
2012-10-24 19:00	277	34	78	0,0	17,63	-1,79	37,8	1011,51	-5,63	-1,79	17,33	0,20	3,3	0,00	1,8
2012-10-24 19:30	328	34	75	0,0	17,73	-2,19	37,8	1011,51	-6,55	-2,19	17,43	-0,41	1,6	0,00	1,8
2012-10-24 20:00	332	34	75	1,2	17,63	-2,19	37,8	1010,51	-6,55	-2,19	17,33	-0,41	2,6	0,00	1,8
2012-10-24 20:30	337	34	79	0,0	17,63	-2,69	37,8	1010,51	-6,33	-2,69	17,33	-0,63	2,0	0,00	1,8
2012-10-24 21:00	326	34	83	0,0	17,73	-2,89	37,8	1010,51	-5,85	-2,89	17,43	-0,54	2,0	0,00	1,8
2012-10-24 21:30	334	34	87	0,0	17,73	-3,09	37,8	1010,51	-5,41	-3,09	17,43	-0,43	0,0	0,00	1,8
2012-10-24 22:00	312	34	89	0,0	17,73	-2,99	37,8	1009,51	-5,00	-2,99	17,43	-0,18	2,4	0,00	1,8
2012-10-24 22:30	274	34	88	0,0	17,73	-3,19	37,8	1009,51	-5,35	-3,19	17,43	-0,45	1,2	0,00	1,8

Datum	Vindrikt	Fukt inne	Fukt ute	Vindhast	Temp in	Temp ute	Nb. Mån	Tryck	Dagpp	Kyleffekt	Vix inne	Vix ute	Vindby	Korr lufttryck	Nederb./dygn
	°	Rh%	Rh%	m/s	°C	°C	mm	Mbar	°C	°C	°C	°C	m/s		mm
2012-10-24 23:00	248	34	88	0,0	17,63	-3,29	37,8	1008,51	-5,45	-3,29	17,33	-0,55	1,4	0,00	1,8
2012-10-24 23:30	312	34	89	0,0	17,53	-3,39	37,8	1008,51	-5,39	-3,39	17,23	-0,58	1,4	0,00	1,8
2012-10-25 00:00	315	34	91	0,0	17,53	-3,59	37,8	1008,51	-5,29	-3,59	17,23	-0,62	0,0	0,00	0,0
2012-10-25 00:30	283	34	93	0,0	17,43	-3,59	37,8	1007,51	-4,99	-3,59	17,13	-0,45	1,8	0,00	0,0
2012-10-25 01:00	280	34	93	0,0	17,43	-3,59	37,8	1007,51	-4,99	-3,59	17,13	-0,45	0,0	0,00	0,0
2012-10-25 01:30	280	34	93	0,0	17,33	-3,89	37,8	1006,51	-5,29	-3,89	17,03	-0,75	0,0	0,00	0,0
2012-10-25 02:00	278	34	93	0,0	17,33	-4,19	37,8	1005,51	-5,58	-4,19	17,03	-1,05	0,0	0,00	0,0
2012-10-25 02:30	312	34	94	0,0	17,33	-4,39	37,8	1005,51	-5,64	-4,39	17,03	-1,17	0,0	0,00	0,0
2012-10-25 03:00	297	34	94	0,0	17,33	-4,59	37,8	1004,51	-5,83	-4,59	17,03	-1,37	0,0	0,00	0,0
2012-10-25 03:30	296	34	95	0,0	17,33	-4,59	37,8	1004,51	-5,69	-4,59	17,03	-1,29	0,0	0,00	0,0
2012-10-25 04:00	262	34	95	0,0	17,33	-4,29	37,8	1003,51	-5,39	-4,29	17,03	-0,99	0,0	0,00	0,0
2012-10-25 04:30	205	34	96	0,0	17,33	-3,89	37,8	1002,51	-4,85	-3,89	17,03	-0,50	0,0	0,00	0,0
2012-10-25 05:00	257	34	97	0,0	17,43	-4,09	37,8	1001,51	-4,91	-4,09	17,13	-0,62	1,8	0,00	0,0
2012-10-25 05:30	257	34	98	0,0	17,43	-3,89	37,8	1001,51	-4,57	-3,89	17,13	-0,33	0,0	0,00	0,0
2012-10-25 06:00	220	34	99	0,0	17,73	-3,89	37,8	1000,51	-4,43	-3,89	17,43	-0,25	0,0	0,00	0,0
2012-10-25 06:30	216	34	100	0,0	17,93	-3,99	37,8	999,51	-4,40	-3,99	17,63	-0,26	0,0	0,00	0,0
2012-10-25 07:00	221	34	100	0,0	18,03	-4,09	37,8	998,51	-4,50	-4,09	17,73	-0,36	0,0	0,00	0,0
2012-10-25 07:30	257	34	100	0,0	18,03	-4,09	37,8	998,51	-4,50	-4,09	17,73	-0,36	0,0	0,00	0,0
2012-10-25 08:00	270	34	100	0,0	18,13	-3,59	37,8	997,50	-4,00	-3,59	17,83	0,14	1,2	0,00	0,0
2012-10-25 08:30	182	34	100	0,0	18,13	-3,49	37,8	997,50	-3,90	-3,49	17,83	0,24	0,0	0,00	0,0
2012-10-25 09:00	242	34	100	0,0	18,13	-3,29	37,8	996,50	-3,70	-3,29	17,83	0,44	1,2	0,00	0,0
2012-10-25 09:30	254	34	100	0,0	18,13	-3,09	37,8	996,50	-3,50	-3,09	17,83	0,64	1,4	0,00	0,0
2012-10-25 10:00	280	34	100	0,0	18,13	-2,89	37,8	995,50	-3,30	-2,89	17,83	0,84	0,0	0,00	0,0
2012-10-25 10:30	9	34	100	0,0	18,13	-2,79	37,8	995,50	-3,20	-2,79	17,83	0,94	1,8	0,00	0,0
2012-10-25 11:00	19	34	99	0,0	18,23	-2,39	37,8	995,50	-2,94	-2,39	17,93	1,26	1,6	0,00	0,0
2012-10-25 11:30	76	34	99	0,0	18,23	-2,09	37,8	994,50	-2,64	-2,09	17,93	1,56	0,0	0,00	0,0
2012-10-25 12:00	356	34	96	0,0	18,23	-2,09	37,8	994,50	-3,07	-2,09	17,93	1,30	0,0	0,00	0,0
2012-10-25 12:30	325	34	90	0,0	18,23	-2,09	37,8	994,50	-3,96	-2,09	17,93	0,81	1,2	0,00	0,0
2012-10-25 13:00	340	34	91	0,0	18,13	-1,99	37,8	994,50	-3,71	-1,99	17,83	0,99	1,2	0,00	0,0
2012-10-25 13:30	5	34	93	0,0	18,13	-3,19	37,8	994,50	-4,59	-3,19	17,83	-0,05	3,5	0,00	0,0
2012-10-25 14:00	333	34	92	3,3	18,13	-4,09	37,8	995,50	-5,63	-8,88	17,83	-1,04	7,1	0,00	0,0
2012-10-25 14:30	356	34	85	0,0	18,13	-3,59	37,8	995,50	-6,21	-3,59	17,83	-1,09	3,9	0,00	0,0
2012-10-25 15:00	343	34	79	0,0	18,13	-3,39	37,8	995,50	-7,01	-3,39	17,83	-1,33	3,0	0,00	0,0
2012-10-25 15:30	333	34	71	2,4	18,03	-3,79	37,8	995,50	-8,83	-5,80	17,73	-2,28	4,1	0,00	0,0
2012-10-25 16:00	330	34	70	0,0	18,03	-4,29	37,8	995,50	-9,50	-4,29	17,73	-2,85	3,7	0,00	0,0
2012-10-25 16:30	330	34	73	2,4	17,93	-4,19	37,8	995,50	-8,84	-6,23	17,63	-2,55	6,2	0,00	0,0
2012-10-25 17:00	332	33	82	2,2	17,83	-4,69	37,8	995,50	-7,77	-4,69	17,49	-2,41	5,8	0,00	0,0
2012-10-25 17:30	270	33	83	3,0	17,73	-4,99	39,0	995,50	-7,90	-8,48	17,39	-2,64	5,2	1,20	1,2
2012-10-25 18:00	327	33	83	2,0	17,63	-4,79	39,0	995,50	-7,71	-4,79	17,29	-2,44	5,0	1,20	1,2
2012-10-25 18:30	324	33	85	0,0	17,63	-4,99	39,0	995,50	-7,58	-4,99	17,29	-2,49	4,5	0,00	1,2
2012-10-25 19:00	325	33	82	2,4	17,63	-5,09	39,0	995,50	-8,16	-7,18	17,29	-2,81	3,9	0,00	1,2
2012-10-25 19:30	324	33	76	1,8	17,53	-5,49	39,0	995,50	-9,56	-5,49	17,19	-3,64	4,3	0,00	1,2
2012-10-25 20:00	321	34	76	2,2	17,53	-5,69	39,0	994,50	-9,75	-5,69	17,23	-3,84	4,7	0,00	1,2
2012-10-25 20:30	312	34	78	1,2	17,43	-5,79	39,0	994,50	-9,51	-5,79	17,13	-3,80	5,0	0,00	1,2
2012-10-25 21:00	343	34	78	2,4	17,33	-5,89	39,0	994,50	-9,60	-8,02	17,03	-3,90	3,3	0,00	1,2
2012-10-25 21:30	304	34	79	4,3	17,23	-5,79	39,0	994,50	-9,34	-13,68	16,93	-3,73	4,3	0,00	1,2

Datum	Vindrikt	Fukt inne	Fukt ute	Vindhast	Temp in	Temp ute	Nb. Mån	Tryck	Daggp	Kyleffekt	Vix inne	Vix ute	Vindby	Korr lufttryck	Nederb./dygn
	°	Rh%	Rh%	m/s	°C	°C	mm	Mbar	°C	°C	°C	°C	m/s		mm
2012-10-25 22:00	336	34	79	0,0	17,23	-6,29	39,0	994,50	-9,82	-6,29	16,93	-4,23	4,1	0,00	1,2
2012-10-25 22:30	334	34	83	0,0	17,23	-6,59	39,0	994,50	-9,46	-6,59	16,93	-4,24	2,2	0,00	1,2
2012-10-25 23:00	333	34	84	0,0	17,23	-6,79	39,0	994,50	-9,50	-6,79	16,93	-4,37	0,0	0,00	1,2
2012-10-25 23:30	327	34	85	0,0	17,23	-6,89	39,0	994,50	-9,44	-6,89	16,93	-4,39	0,0	0,00	1,2
2012-10-26 00:00	337	34	83	0,0	17,13	-6,69	39,0	994,50	-9,56	-6,69	16,83	-4,34	1,6	0,00	0,0
2012-10-26 00:30	329	34	81	0,0	17,03	-6,69	39,0	993,50	-9,88	-6,69	16,73	-4,49	1,2	0,00	0,0
2012-10-26 01:00	351	34	78	0,0	17,03	-6,79	39,0	993,50	-10,48	-6,79	16,73	-4,80	1,8	0,00	0,0
2012-10-26 01:30	351	34	80	0,0	17,03	-6,69	39,0	993,50	-10,05	-6,69	16,73	-4,56	0,0	0,00	0,0
2012-10-26 02:00	328	34	83	0,0	17,03	-6,49	39,0	992,50	-9,37	-6,49	16,73	-4,14	0,0	0,00	0,0
2012-10-26 02:30	340	34	86	0,0	17,03	-6,29	39,0	992,50	-8,70	-6,29	16,73	-3,71	1,8	0,00	0,0
2012-10-26 03:00	316	34	87	0,0	17,03	-6,39	39,0	992,50	-8,65	-6,39	16,73	-3,74	2,2	0,00	0,0
2012-10-26 03:30	351	34	88	3,1	17,03	-5,99	39,0	991,50	-8,10	-9,57	16,73	-3,26	3,1	0,00	0,0
2012-10-26 04:00	356	34	89	1,6	17,03	-5,69	39,0	991,50	-7,66	-5,69	16,73	-2,88	3,5	0,00	0,0
2012-10-26 04:30	3	34	87	1,2	17,03	-6,09	39,0	991,50	-8,35	-6,09	16,73	-3,44	2,8	0,00	0,0
2012-10-26 05:00	322	34	91	0,0	17,13	-6,29	39,0	991,50	-7,95	-6,29	16,83	-3,32	2,2	0,00	0,0
2012-10-26 05:30	338	34	92	0,0	17,23	-6,49	39,0	991,50	-8,00	-6,49	16,93	-3,44	3,0	0,00	0,0
2012-10-26 06:00	331	34	93	0,0	17,43	-6,69	39,0	991,50	-8,06	-6,69	17,13	-3,56	2,0	0,00	0,0
2012-10-26 06:30	4	33	91	0,0	17,63	-6,99	39,0	991,50	-8,64	-6,99	17,29	-4,02	1,4	0,00	0,0
2012-10-26 07:00	351	33	87	0,0	17,73	-7,39	39,0	991,50	-9,63	-7,39	17,39	-4,74	1,2	0,00	0,0
2012-10-26 07:30	339	33	85	0,0	17,83	-7,79	39,0	991,50	-10,33	-7,79	17,49	-5,29	0,0	0,00	0,0
2012-10-26 08:00	341	33	81	0,0	17,93	-7,59	39,0	991,50	-10,76	-7,59	17,59	-5,39	1,8	0,00	0,0
2012-10-26 08:30	7	33	82	1,8	17,93	-7,19	39,0	991,50	-10,21	-7,19	17,59	-4,92	2,6	0,00	0,0
2012-10-26 09:00	341	33	85	0,0	17,93	-6,69	39,0	991,50	-9,25	-6,69	17,59	-4,19	3,0	0,00	0,0
2012-10-26 09:30	313	33	88	1,8	17,83	-5,69	39,0	991,50	-7,81	-5,69	17,49	-2,96	3,5	0,00	0,0
2012-10-26 10:00	330	33	89	1,2	17,83	-4,79	39,0	991,50	-6,77	-4,79	17,49	-1,98	3,7	0,00	0,0
2012-10-26 10:30	314	33	87	1,6	17,73	-4,09	39,0	990,50	-6,39	-4,09	17,39	-1,43	5,4	0,00	0,0
2012-10-26 11:00	333	33	85	2,8	17,53	-3,59	39,0	989,50	-6,21	-6,95	17,19	-1,09	6,4	0,00	0,0
2012-10-26 11:30	313	33	85	4,1	17,33	-3,19	39,0	989,50	-5,82	-10,55	16,99	-0,69	8,1	0,00	0,0
2012-10-26 12:00	351	33	83	3,9	17,23	-2,79	40,2	988,50	-5,75	-8,74	16,89	-0,44	11,5	1,20	1,2
2012-10-26 12:30	291	33	82	5,0	16,93	-2,59	40,2	988,50	-5,72	-11,79	16,59	-0,31	9,4	1,20	1,2
2012-10-26 13:00	332	33	81	2,6	16,83	-2,49	40,2	988,50	-5,79	-4,43	16,49	-0,29	9,2	0,00	1,2
2012-10-26 13:30	300	33	83	3,1	16,83	-2,19	40,2	988,50	-5,17	-5,42	16,49	0,16	10,2	0,00	1,2
2012-10-26 14:00	339	33	89	2,2	16,93	-2,19	40,2	988,50	-4,21	-2,19	16,59	0,63	7,9	0,00	1,2
2012-10-26 14:30	332	33	93	2,6	17,03	-2,09	40,2	989,50	-3,51	-4,01	16,69	1,05	6,9	0,00	1,2
2012-10-26 15:00	335	33	96	1,2	17,13	-1,89	40,2	989,50	-2,87	-1,89	16,79	1,50	6,0	0,00	1,2
2012-10-26 15:30	336	33	96	1,4	17,23	-1,59	40,2	989,50	-2,57	-1,59	16,89	1,80	5,0	0,00	1,2
2012-10-26 16:00	307	33	96	0,0	17,23	-1,59	40,2	989,50	-2,57	-1,59	16,89	1,80	3,5	0,00	1,2
2012-10-26 16:30	332	33	95	0,0	17,23	-1,79	40,2	989,50	-2,91	-1,79	16,89	1,51	2,8	0,00	1,2
2012-10-26 17:00	334	33	97	0,0	17,33	-1,69	40,2	990,50	-2,53	-1,69	16,99	1,78	1,2	0,00	1,2
2012-10-26 17:30	3	33	97	0,0	17,33	-1,49	40,2	990,50	-2,33	-1,49	16,99	1,98	1,4	0,00	1,2
2012-10-26 18:00	351	33	92	0,0	17,43	-1,19	40,2	990,50	-2,77	-1,19	17,09	1,87	1,8	0,00	1,2
2012-10-26 18:30	339	33	89	0,0	17,53	-0,99	40,2	990,50	-3,03	-0,99	17,19	1,83	1,8	0,00	1,2
2012-10-26 19:00	4	33	88	0,0	17,53	-1,29	40,2	991,50	-3,48	-1,29	17,19	1,45	1,8	0,00	1,2
2012-10-26 19:30	318	33	89	0,0	17,53	-1,79	40,2	991,50	-3,82	-1,79	17,19	1,03	1,6	0,00	1,2
2012-10-26 20:00	326	33	91	0,0	17,53	-1,99	40,2	992,50	-3,71	-1,99	17,19	0,99	1,2	0,00	1,2
2012-10-26 20:30	334	33	93	0,0	17,63	-1,39	40,2	992,50	-2,81	-1,39	17,29	1,75	3,0	0,00	1,2

Datum	Vindrikt °	Fukt inne Rh%	Fukt ute Rh%	Vindhast m/s	Temp in °C	Temp ute °C	Nb. Mån mm	Tryck Mbar	Dagpp °C	Kyleffekt °C	Vix inne °C	Vix ute °C	Vindby m/s	Korr lufttryck	Nederb./dygn mm
2012-10-26 21:00	9	33	79	2,2	17,63	0,41	40,2	993,50	-3,32	0,41	17,29	2,47	5,2	0,00	1,2
2012-10-26 21:30	1	33	78	2,4	17,63	0,61	40,2	993,50	-3,30	-1,16	17,29	2,60	4,9	0,00	1,2
2012-10-26 22:00	7	33	77	3,7	17,53	0,72	40,2	994,50	-3,39	-4,65	17,19	2,63	6,6	0,00	1,2
2012-10-26 22:30	351	34	77	2,2	17,53	0,51	40,2	994,50	-3,58	0,51	17,23	2,43	4,9	0,00	1,2
2012-10-26 23:00	317	34	77	2,4	17,43	0,31	40,2	995,50	-3,77	-1,48	17,13	2,23	4,7	0,00	1,2
2012-10-26 23:30	325	34	78	2,8	17,33	0,11	40,2	995,50	-3,79	-2,91	17,03	2,10	6,2	0,00	1,2
2012-10-27 00:00	246	34	76	1,2	17,33	0,01	40,2	996,50	-4,25	0,01	17,03	1,86	4,5	0,00	0,0
2012-10-27 00:30	339	34	70	3,7	17,23	0,31	40,2	996,50	-5,09	-5,12	16,93	1,76	5,4	0,00	0,0
2012-10-27 01:00	19	34	64	2,0	17,23	0,31	40,2	997,50	-6,33	0,31	16,93	1,38	6,0	0,00	0,0
2012-10-27 01:30	356	34	61	4,1	17,23	0,31	40,2	997,50	-6,98	-6,33	16,93	1,20	6,9	0,00	0,0
2012-10-27 02:00	356	34	63	3,1	17,13	0,01	40,2	998,51	-6,82	-3,02	16,83	1,02	6,2	0,00	0,0
2012-10-27 02:30	331	34	64	0,0	17,13	-0,39	40,2	998,51	-6,99	-0,39	16,83	0,68	5,8	0,00	0,0
2012-10-27 03:00	356	34	66	2,6	17,13	-0,69	40,2	998,51	-6,85	-2,53	16,83	0,50	6,0	0,00	0,0
2012-10-27 03:30	322	34	67	0,0	17,23	-1,19	40,2	998,51	-7,12	-1,19	16,93	0,06	5,2	0,00	0,0
2012-10-27 04:00	341	34	68	1,2	17,23	-1,29	40,2	999,51	-7,02	-1,29	16,93	0,03	4,1	0,00	0,0
2012-10-27 04:30	320	34	70	0,0	17,23	-1,49	40,2	999,51	-6,82	-1,49	16,93	-0,04	2,6	0,00	0,0
2012-10-27 05:00	328	34	71	0,0	17,23	-2,09	40,2	999,51	-7,20	-2,09	16,93	-0,58	3,3	0,00	0,0
2012-10-27 05:30	330	34	75	0,0	17,23	-2,69	40,2	999,51	-7,03	-2,69	16,93	-0,91	1,4	0,00	0,0
2012-10-27 06:00	331	34	78	0,0	17,53	-3,19	40,2	999,51	-6,99	-3,19	17,23	-1,20	0,0	0,00	0,0
2012-10-27 06:30	303	33	81	0,0	17,73	-3,29	40,2	1000,51	-6,57	-3,29	17,39	-1,09	1,8	0,00	0,0
2012-10-27 07:00	328	33	84	0,0	17,73	-3,19	40,2	1000,51	-5,98	-3,19	17,39	-0,76	2,6	0,00	0,0
2012-10-27 07:30	328	33	86	1,2	17,83	-3,19	40,2	1000,51	-5,66	-3,19	17,49	-0,61	2,4	0,00	0,0
2012-10-27 08:00	337	33	87	0,0	17,83	-3,59	40,2	1000,51	-5,90	-3,59	17,49	-0,93	1,6	0,00	0,0
2012-10-27 08:30	345	33	88	0,0	17,93	-3,59	40,2	1000,51	-5,74	-3,59	17,59	-0,86	2,6	0,00	0,0
2012-10-27 09:00	345	33	89	0,0	17,93	-3,79	40,2	1000,51	-5,79	-3,79	17,59	-0,98	0,0	0,00	0,0
2012-10-27 09:30	335	33	92	0,0	17,93	-3,79	40,2	1001,51	-5,34	-3,79	17,59	-0,74	1,2	0,00	0,0
2012-10-27 10:00	334	33	90	0,0	17,93	-3,79	40,2	1001,51	-5,63	-3,79	17,59	-0,90	0,0	0,00	0,0
2012-10-27 10:30	351	33	89	0,0	17,93	-3,39	40,2	1001,51	-5,39	-3,39	17,59	-0,58	0,0	0,00	0,0
2012-10-27 11:00	341	33	84	0,0	17,93	-2,69	40,2	1001,51	-5,49	-2,69	17,59	-0,26	1,6	0,00	0,0
2012-10-27 11:30	336	33	81	1,4	17,83	-1,99	40,2	1002,51	-5,31	-1,99	17,49	0,22	1,6	0,00	0,0
2012-10-27 12:00	1	33	74	1,2	17,83	-0,89	40,2	1002,51	-5,48	-0,89	17,49	0,82	2,6	0,00	0,0
2012-10-27 12:30	328	33	66	1,8	17,73	-0,09	40,2	1002,51	-6,28	-0,09	17,39	1,10	3,5	0,00	0,0
2012-10-27 13:00	331	33	66	2,6	17,73	0,11	40,2	1002,51	-6,09	-1,69	17,39	1,30	3,3	0,00	0,0
2012-10-27 13:30	317	33	61	0,0	17,63	0,41	40,2	1002,51	-6,89	0,41	17,29	1,30	3,5	0,00	0,0
2012-10-27 14:00	351	33	60	1,2	17,53	0,31	40,2	1003,51	-7,21	0,31	17,19	1,15	3,9	0,00	0,0
2012-10-27 14:30	325	33	60	2,2	17,43	0,41	40,2	1003,51	-7,11	0,41	17,09	1,25	4,7	0,00	0,0
2012-10-27 15:00	2	33	57	3,0	17,43	0,31	40,2	1003,51	-7,91	-2,69	17,09	0,98	5,0	0,00	0,0
2012-10-27 15:30	336	34	63	1,4	17,33	0,21	40,2	1003,51	-6,64	0,21	17,03	1,22	5,6	0,00	0,0
2012-10-27 16:00	326	34	65	1,2	17,33	0,21	40,2	1003,51	-6,21	0,21	17,03	1,34	3,7	0,00	0,0
2012-10-27 16:30	314	33	68	0,0	17,33	-0,19	40,2	1003,51	-5,97	-0,19	16,99	1,13	4,1	0,00	0,0
2012-10-27 17:00	3	33	73	0,0	17,33	-1,19	40,2	1003,51	-5,96	-1,19	16,99	0,45	2,6	0,00	0,0
2012-10-27 17:30	328	33	77	1,6	17,33	-1,49	40,2	1004,51	-5,52	-1,49	16,99	0,43	3,0	0,00	0,0
2012-10-27 18:00	325	33	78	0,0	17,23	-2,19	40,2	1004,51	-6,02	-2,19	16,89	-0,20	2,4	0,00	0,0
2012-10-27 18:30	321	33	81	0,0	17,33	-2,69	40,2	1004,51	-5,99	-2,69	16,99	-0,49	2,4	0,00	0,0
2012-10-27 19:00	3	33	82	0,0	17,33	-2,89	40,2	1004,51	-6,02	-2,89	16,99	-0,61	2,2	0,00	0,0
2012-10-27 19:30	322	33	84	0,0	17,33	-2,89	40,2	1004,51	-5,69	-2,89	16,99	-0,46	2,8	0,00	0,0

Datum	Vindrikt	Fukt inne	Fukt ute	Vindhast	Temp in	Temp ute	Nb. Mån	Tryck	Daggp	Kyleffekt	Vix inne	Vix ute	Vindby	Korr lufttryck	Nederb./dygn
	°	Rh%	Rh%	m/s	°C	°C	mm	Mbar	°C	°C	°C	°C	m/s		mm
2012-10-27 20:00	331	33	84	0,0	17,43	-3,19	40,2	1004,51	-5,98	-3,19	17,09	-0,76	2,4	0,00	0,0
2012-10-27 20:30	343	33	85	0,0	17,53	-3,89	40,2	1004,51	-6,51	-3,89	17,19	-1,39	1,2	0,00	0,0
2012-10-27 21:00	337	33	91	0,0	17,53	-3,89	40,2	1004,51	-5,58	-3,89	17,19	-0,92	1,6	0,00	0,0
2012-10-27 21:30	351	33	89	0,0	17,53	-4,09	40,2	1005,51	-6,08	-4,09	17,19	-1,28	1,2	0,00	0,0
2012-10-27 22:00	7	33	90	0,0	17,53	-4,19	40,2	1005,51	-6,03	-4,19	17,19	-1,30	1,4	0,00	0,0
2012-10-27 22:30	7	34	91	0,0	17,53	-4,29	40,2	1005,51	-5,98	-4,29	17,23	-1,32	1,6	0,00	0,0
2012-10-27 23:00	21	34	93	0,0	17,43	-4,09	40,2	1005,51	-5,48	-4,09	17,13	-0,95	2,8	0,00	0,0
2012-10-27 23:30	6	34	94	1,2	17,43	-4,29	40,2	1005,51	-5,54	-4,29	17,13	-1,07	2,6	0,00	0,0
2012-10-28 00:00	356	34	96	0,0	17,33	-4,49	40,2	1005,51	-5,45	-4,49	17,03	-1,10	2,2	0,00	0,0
2012-10-28 00:30	341	33	97	0,0	17,23	-4,49	40,2	1005,51	-5,31	-4,49	16,89	-1,02	2,2	0,00	0,0
2012-10-28 01:00	1	33	95	1,6	17,23	-4,59	40,2	1005,51	-5,69	-4,59	16,89	-1,29	2,8	0,00	0,0
2012-10-28 01:30	11	33	93	0,0	17,13	-4,49	40,2	1005,51	-5,88	-4,49	16,79	-1,35	2,0	0,00	0,0
2012-10-28 02:00	10	34	92	0,0	17,03	-4,99	40,2	1005,51	-6,52	-4,99	16,73	-1,94	0,0	0,00	0,0
2012-10-28 02:30	10	34	92	0,0	17,03	-5,49	40,2	1005,51	-7,01	-5,49	16,73	-2,44	0,0	0,00	0,0
2012-10-28 02:00	27	34	91	0,0	17,03	-6,69	40,2	1005,51	-8,35	-6,69	16,73	-3,72	0,0	0,00	0,0
2012-10-28 02:30	27	34	93	0,0	17,13	-6,99	40,2	1005,51	-8,35	-6,99	16,83	-3,86	0,0	0,00	0,0
2012-10-28 03:00	93	34	95	0,0	17,13	-6,69	40,2	1006,51	-7,77	-6,69	16,83	-3,39	0,0	0,00	0,0
2012-10-28 03:30	93	34	97	0,0	17,23	-6,29	40,2	1005,51	-7,10	-6,29	16,93	-2,82	0,0	0,00	0,0
2012-10-28 04:00	95	34	98	0,0	17,23	-5,99	40,2	1005,51	-6,66	-5,99	16,93	-2,43	0,0	0,00	0,0
2012-10-28 04:30	71	34	100	0,0	17,33	-5,49	40,2	1005,51	-5,89	-5,49	17,03	-1,76	0,0	0,00	0,0
2012-10-28 05:00	71	34	100	0,0	17,53	-4,99	40,2	1005,51	-5,39	-4,99	17,23	-1,26	0,0	0,00	0,0
2012-10-28 05:30	72	33	100	0,0	17,73	-4,89	40,2	1005,51	-5,29	-4,89	17,39	-1,16	0,0	0,00	0,0
2012-10-28 06:00	73	33	100	0,0	17,83	-5,29	40,2	1005,51	-5,69	-5,29	17,49	-1,56	0,0	0,00	0,0
2012-10-28 06:30	24	33	100	0,0	17,93	-5,49	40,2	1005,51	-5,89	-5,49	17,59	-1,76	0,0	0,00	0,0
2012-10-28 07:00	25	33	100	0,0	17,93	-5,09	40,2	1005,51	-5,49	-5,09	17,59	-1,36	0,0	0,00	0,0
2012-10-28 07:30	27	33	100	0,0	17,93	-4,79	40,2	1005,51	-5,19	-4,79	17,59	-1,06	0,0	0,00	0,0
2012-10-28 08:00	19	33	100	0,0	17,93	-4,59	40,2	1006,51	-4,99	-4,59	17,59	-0,86	0,0	0,00	0,0
2012-10-28 08:30	19	33	100	0,0	17,93	-4,39	40,2	1006,51	-4,79	-4,39	17,59	-0,66	0,0	0,00	0,0
2012-10-28 09:00	19	33	100	0,0	17,93	-4,09	40,2	1006,51	-4,50	-4,09	17,59	-0,36	0,0	0,00	0,0
2012-10-28 09:30	183	33	100	0,0	17,93	-3,69	40,2	1006,51	-4,10	-3,69	17,59	0,04	0,0	0,00	0,0
2012-10-28 10:00	176	33	100	0,0	18,03	-3,29	40,2	1006,51	-3,70	-3,29	17,69	0,44	0,0	0,00	0,0
2012-10-28 10:30	174	33	100	0,0	18,03	-3,49	40,2	1006,51	-3,90	-3,49	17,69	0,24	0,0	0,00	0,0
2012-10-28 11:00	182	33	100	0,0	18,03	-3,49	40,2	1006,51	-3,90	-3,49	17,69	0,24	0,0	0,00	0,0
2012-10-28 11:30	184	33	100	0,0	18,03	-2,99	40,2	1006,51	-3,40	-2,99	17,69	0,74	0,0	0,00	0,0
2012-10-28 12:00	108	33	100	0,0	18,03	-2,39	40,2	1006,51	-2,80	-2,39	17,69	1,34	0,0	0,00	0,0
2012-10-28 12:30	109	33	100	0,0	18,03	-1,99	40,2	1006,51	-2,40	-1,99	17,69	1,74	0,0	0,00	0,0
2012-10-28 13:00	111	33	100	0,0	17,93	-1,79	40,2	1006,51	-2,20	-1,79	17,59	1,94	0,0	0,00	0,0
2012-10-28 13:30	112	33	100	0,0	17,83	-1,59	40,2	1006,51	-2,00	-1,59	17,49	2,14	0,0	0,00	0,0
2012-10-28 14:00	310	33	100	0,0	17,83	-1,49	40,2	1006,51	-1,90	-1,49	17,49	2,24	0,0	0,00	0,0
2012-10-28 14:30	287	33	97	0,0	17,83	-1,39	40,2	1006,51	-2,23	-1,39	17,49	2,08	0,0	0,00	0,0
2012-10-28 15:00	329	33	90	0,0	17,83	-1,59	40,2	1006,51	-3,47	-1,59	17,49	1,31	0,0	0,00	0,0
2012-10-28 15:30	329	33	87	0,0	17,83	-1,69	40,2	1006,51	-4,03	-1,69	17,49	0,97	0,0	0,00	0,0
2012-10-28 16:00	331	33	87	0,0	17,83	-1,79	40,2	1006,51	-4,13	-1,79	17,49	0,87	0,0	0,00	0,0
2012-10-28 16:30	331	33	86	0,0	17,83	-1,99	40,2	1006,51	-4,49	-1,99	17,49	0,59	0,0	0,00	0,0
2012-10-28 17:00	296	33	86	0,0	17,83	-1,99	40,2	1006,51	-4,49	-1,99	17,49	0,59	0,0	0,00	0,0
2012-10-28 17:30	298	33	86	0,0	17,73	-2,19	40,2	1007,51	-4,68	-2,19	17,39	0,39	0,0	0,00	0,0

Datum	Vindrikt	Fukt inne	Fukt ute	Vindhast	Temp in	Temp ute	Nb. Mån	Tryck	Dagpp	Kyleffekt	Vix inne	Vix ute	Vindby	Korr lufttryck	Nederb./dygn
	°	Rh%	Rh%	m/s	°C	°C	mm	Mbar	°C	°C	°C	°C	m/s		mm
2012-10-28 18:00	298	33	85	0,0	17,73	-2,19	40,2	1007,51	-4,84	-2,19	17,39	0,31	0,0	0,00	0,0
2012-10-28 18:30	297	33	83	0,0	17,73	-2,29	40,2	1006,51	-5,27	-2,29	17,39	0,06	0,0	0,00	0,0
2012-10-28 19:00	297	33	83	0,0	17,73	-2,39	40,2	1007,51	-5,36	-2,39	17,39	-0,04	0,0	0,00	0,0
2012-10-28 19:30	297	33	82	0,0	17,73	-2,49	40,2	1007,51	-5,63	-2,49	17,39	-0,21	0,0	0,00	0,0
2012-10-28 20:00	310	33	80	0,0	17,73	-2,49	40,2	1007,51	-5,96	-2,49	17,39	-0,36	0,0	0,00	0,0
2012-10-28 20:30	309	33	79	0,0	17,73	-2,59	40,2	1007,51	-6,23	-2,59	17,39	-0,53	0,0	0,00	0,0
2012-10-28 21:00	334	33	77	0,0	17,73	-2,69	40,2	1007,51	-6,68	-2,69	17,39	-0,77	0,0	0,00	0,0
2012-10-28 21:30	334	33	78	0,0	17,63	-2,79	40,2	1007,51	-6,60	-2,79	17,29	-0,80	0,0	0,00	0,0
2012-10-28 22:00	334	33	80	0,0	17,53	-2,99	40,2	1007,51	-6,45	-2,99	17,19	-0,86	0,0	0,00	0,0
2012-10-28 22:30	333	33	80	0,0	17,43	-3,09	40,2	1006,51	-6,55	-3,09	17,09	-0,96	0,0	0,00	0,0
2012-10-28 23:00	333	33	80	0,0	17,43	-3,49	40,2	1006,51	-6,94	-3,49	17,09	-1,36	0,0	0,00	0,0
2012-10-28 23:30	334	33	78	0,0	17,33	-4,39	40,2	1006,51	-8,15	-4,39	16,99	-2,40	0,0	0,00	0,0
2012-10-29 00:00	334	33	82	0,0	17,33	-5,39	40,2	1006,51	-8,45	-5,39	16,99	-3,11	0,0	0,00	0,0
2012-10-29 00:30	334	33	83	0,0	17,23	-6,09	40,2	1006,51	-8,98	-6,09	16,89	-3,74	0,0	0,00	0,0
2012-10-29 01:00	334	33	85	0,0	17,23	-6,59	40,2	1006,51	-9,15	-6,59	16,89	-4,09	0,0	0,00	0,0
2012-10-29 01:30	334	33	85	0,0	17,23	-7,59	40,2	1006,51	-10,13	-7,59	16,89	-5,09	0,0	0,00	0,0
2012-10-29 02:00	334	33	88	0,0	17,13	-7,79	40,2	1006,51	-9,87	-7,79	16,79	-5,06	0,0	0,00	0,0
2012-10-29 02:30	334	33	89	0,0	17,13	-8,29	40,2	1006,51	-10,22	-8,29	16,79	-5,48	0,0	0,00	0,0
2012-10-29 03:00	334	33	92	0,0	17,23	-8,09	40,2	1005,51	-9,58	-8,09	16,89	-5,04	0,0	0,00	0,0
2012-10-29 03:30	334	33	95	0,0	17,23	-7,69	40,2	1005,51	-8,77	-7,69	16,89	-4,39	0,0	0,00	0,0
2012-10-29 04:00	334	33	96	0,0	17,23	-7,79	40,2	1005,51	-8,73	-7,79	16,89	-4,41	0,0	0,00	0,0
2012-10-29 04:30	334	33	94	0,0	17,23	-8,49	40,2	1005,51	-9,70	-8,49	16,89	-5,27	0,0	0,00	0,0
2012-10-29 05:00	335	33	94	0,0	17,53	-8,99	40,2	1005,51	-10,19	-8,99	17,19	-5,78	0,0	0,00	0,0
2012-10-29 05:30	11	33	96	0,0	17,73	-8,89	40,2	1004,51	-9,82	-8,89	17,39	-5,51	0,0	0,00	0,0
2012-10-29 06:00	11	33	97	0,0	17,83	-8,69	40,2	1004,51	-9,48	-8,69	17,49	-5,22	0,0	0,00	0,0
2012-10-29 06:30	11	33	98	0,0	17,93	-8,79	40,2	1004,51	-9,45	-8,79	17,59	-5,24	0,0	0,00	0,0
2012-10-29 07:00	12	33	99	0,0	17,93	-8,59	40,2	1003,51	-9,12	-8,59	17,59	-4,95	0,0	0,00	0,0
2012-10-29 07:30	12	33	100	0,0	17,93	-8,59	40,2	1003,51	-8,98	-8,59	17,59	-4,86	0,0	0,00	0,0
2012-10-29 08:00	12	33	100	0,0	17,93	-8,59	40,2	1003,51	-8,98	-8,59	17,59	-4,86	0,0	0,00	0,0
2012-10-29 08:30	72	33	100	0,0	17,93	-8,59	40,2	1003,51	-8,98	-8,59	17,59	-4,86	1,2	0,00	0,0
2012-10-29 09:00	71	33	100	0,0	17,93	-8,69	40,2	1003,51	-9,08	-8,69	17,59	-4,96	0,0	0,00	0,0
2012-10-29 09:30	78	33	100	0,0	17,93	-8,49	40,2	1003,51	-8,88	-8,49	17,59	-4,76	1,2	0,00	0,0
2012-10-29 10:00	83	33	100	0,0	17,93	-7,79	40,2	1002,51	-8,19	-7,79	17,59	-4,06	0,0	0,00	0,0
2012-10-29 10:30	87	33	100	0,0	17,93	-7,09	40,2	1002,51	-7,49	-7,09	17,59	-3,36	0,0	0,00	0,0
2012-10-29 11:00	76	33	100	0,0	17,93	-6,59	40,2	1002,51	-6,99	-6,59	17,59	-2,86	1,2	0,00	0,0
2012-10-29 11:30	87	33	96	0,0	17,93	-6,49	40,2	1001,51	-7,44	-6,49	17,59	-3,11	1,2	0,00	0,0
2012-10-29 12:00	121	33	94	0,0	17,83	-6,59	40,2	1001,51	-7,82	-6,59	17,49	-3,37	2,0	0,00	0,0
2012-10-29 12:30	134	33	94	0,0	17,83	-6,39	40,2	1001,51	-7,62	-6,39	17,49	-3,17	0,0	0,00	0,0
2012-10-29 13:00	147	33	93	0,0	17,83	-6,29	40,2	1000,51	-7,66	-6,29	17,49	-3,16	1,6	0,00	0,0
2012-10-29 13:30	158	33	94	0,0	17,83	-6,19	40,2	1000,51	-7,42	-6,19	17,49	-2,97	1,6	0,00	0,0
2012-10-29 14:00	245	33	94	0,0	17,83	-5,99	40,2	999,51	-7,22	-5,99	17,49	-2,77	1,6	0,00	0,0
2012-10-29 14:30	197	33	94	0,0	17,83	-5,89	40,2	999,51	-7,12	-5,89	17,49	-2,67	2,0	0,00	0,0
2012-10-29 15:00	191	33	96	0,0	17,83	-5,69	40,2	998,51	-6,64	-5,69	17,49	-2,31	1,8	0,00	0,0
2012-10-29 15:30	170	33	97	0,0	17,93	-5,59	40,2	998,51	-6,40	-5,59	17,59	-2,12	1,8	0,00	0,0
2012-10-29 16:00	210	33	98	0,0	17,93	-5,49	40,2	998,51	-6,16	-5,49	17,59	-1,93	1,8	0,00	0,0
2012-10-29 16:30	97	33	99	0,0	17,93	-5,49	40,2	997,50	-6,03	-5,49	17,59	-1,85	2,0	0,00	0,0

Datum	Vindrikt	Fukt inne	Fukt ute	Vindhast	Temp in	Temp ute	Nb. Mån	Tryck	Dagpp	Kyleffekt	Vix inne	Vix ute	Vindby	Korr lufttryck	Nederb./dygn
°	Rh%	Rh%	m/s	°C	°C	mm	Mbar	°C	°C	°C	°C	m/s		mm	
2012-10-29 17:00	187	33	99	0,0	17,93	-5,29	40,2	997,50	-5,83	-5,29	17,59	-1,65	2,4	0,00	0,0
2012-10-29 17:30	259	33	100	0,0	18,03	-5,19	40,2	996,50	-5,59	-5,19	17,69	-1,46	3,7	0,00	0,0
2012-10-29 18:00	248	33	100	0,0	18,03	-4,99	40,2	996,50	-5,39	-4,99	17,69	-1,26	3,5	0,00	0,0
2012-10-29 18:30	99	33	100	1,6	18,03	-4,79	40,2	995,50	-5,19	-4,79	17,69	-1,06	3,1	0,00	0,0
2012-10-29 19:00	71	33	100	0,0	18,13	-4,49	40,2	995,50	-4,89	-4,49	17,79	-0,76	2,2	0,00	0,0
2012-10-29 19:30	103	33	100	0,0	18,13	-4,39	40,2	995,50	-4,79	-4,39	17,79	-0,66	2,6	0,00	0,0
2012-10-29 20:00	72	33	100	0,0	18,03	-4,19	40,2	994,50	-4,59	-4,19	17,69	-0,46	2,4	0,00	0,0
2012-10-29 20:30	3	33	100	0,0	18,03	-4,09	40,2	994,50	-4,50	-4,09	17,69	-0,36	2,8	0,00	0,0
2012-10-29 21:00	261	33	100	0,0	17,93	-4,09	40,2	994,50	-4,50	-4,09	17,59	-0,36	2,2	0,00	0,0
2012-10-29 21:30	205	33	100	0,0	17,83	-3,99	40,2	994,50	-4,40	-3,99	17,49	-0,26	2,6	0,00	0,0
2012-10-29 22:00	187	33	100	0,0	17,73	-3,89	40,2	993,50	-4,30	-3,89	17,39	-0,16	1,6	0,00	0,0
2012-10-29 22:30	70	33	100	0,0	17,73	-3,79	40,2	993,50	-4,20	-3,79	17,39	-0,06	1,2	0,00	0,0
2012-10-29 23:00	166	33	100	0,0	17,63	-3,79	40,2	993,50	-4,20	-3,79	17,29	-0,06	2,2	0,00	0,0
2012-10-29 23:30	220	33	100	0,0	17,53	-3,79	40,2	992,50	-4,20	-3,79	17,19	-0,06	1,8	0,00	0,0
2012-10-30 00:00	161	34	100	0,0	17,53	-3,79	40,2	992,50	-4,20	-3,79	17,23	-0,06	1,8	0,00	0,0
2012-10-30 00:30	155	34	100	0,0	17,43	-3,69	40,2	992,50	-4,10	-3,69	17,13	0,04	1,2	0,00	0,0
2012-10-30 01:00	218	34	100	0,0	17,43	-3,69	40,2	992,50	-4,10	-3,69	17,13	0,04	0,0	0,00	0,0
2012-10-30 01:30	251	34	100	0,0	17,43	-3,69	40,2	992,50	-4,10	-3,69	17,13	0,04	0,0	0,00	0,0
2012-10-30 02:00	315	34	100	0,0	17,43	-3,69	40,2	991,50	-4,10	-3,69	17,13	0,04	0,0	0,00	0,0
2012-10-30 02:30	102	34	100	0,0	17,53	-3,69	40,2	991,50	-4,10	-3,69	17,23	0,04	1,2	0,00	0,0
2012-10-30 03:00	103	34	100	0,0	17,53	-3,99	40,2	991,50	-4,40	-3,99	17,23	-0,26	0,0	0,00	0,0
2012-10-30 03:30	104	34	100	0,0	17,53	-4,09	40,2	991,50	-4,50	-4,09	17,23	-0,36	0,0	0,00	0,0
2012-10-30 04:00	104	34	100	0,0	17,53	-4,09	40,2	991,50	-4,50	-4,09	17,23	-0,36	0,0	0,00	0,0
2012-10-30 04:30	105	33	100	0,0	17,53	-4,09	40,2	991,50	-4,50	-4,09	17,19	-0,36	0,0	0,00	0,0
2012-10-30 05:00	106	33	100	0,0	17,73	-4,19	40,2	990,50	-4,59	-4,19	17,39	-0,46	0,0	0,00	0,0
2012-10-30 05:30	104	33	100	0,0	17,93	-4,49	40,2	990,50	-4,89	-4,49	17,59	-0,76	0,0	0,00	0,0
2012-10-30 06:00	102	33	100	0,0	18,03	-4,39	40,2	990,50	-4,79	-4,39	17,69	-0,66	0,0	0,00	0,0
2012-10-30 06:30	106	33	100	0,0	18,03	-4,49	40,2	990,50	-4,89	-4,49	17,69	-0,76	0,0	0,00	0,0
2012-10-30 07:00	104	33	100	0,0	18,13	-4,29	40,2	991,50	-4,69	-4,29	17,79	-0,56	0,0	0,00	0,0
2012-10-30 07:30	102	33	100	0,0	18,13	-4,29	40,2	991,50	-4,69	-4,29	17,79	-0,56	0,0	0,00	0,0
2012-10-30 08:00	103	33	100	0,0	18,13	-4,19	40,2	991,50	-4,59	-4,19	17,79	-0,46	0,0	0,00	0,0
2012-10-30 08:30	105	33	100	0,0	18,03	-4,09	40,2	991,50	-4,50	-4,09	17,69	-0,36	0,0	0,00	0,0
2012-10-30 09:00	103	33	100	0,0	18,03	-3,79	40,2	991,50	-4,20	-3,79	17,69	-0,06	0,0	0,00	0,0
2012-10-30 09:30	101	33	100	0,0	18,03	-3,39	40,2	991,50	-3,80	-3,39	17,69	0,34	0,0	0,00	0,0
2012-10-30 10:00	104	33	100	0,0	18,13	-3,19	40,2	992,50	-3,60	-3,19	17,79	0,54	0,0	0,00	0,0
2012-10-30 10:30	86	33	100	0,0	18,13	-3,09	40,2	991,50	-3,50	-3,09	17,79	0,64	0,0	0,00	0,0
2012-10-30 11:00	88	33	100	0,0	18,03	-2,79	40,2	991,50	-3,20	-2,79	17,69	0,94	0,0	0,00	0,0
2012-10-30 11:30	84	33	100	0,0	18,03	-2,49	40,2	992,50	-2,90	-2,49	17,69	1,24	0,0	0,00	0,0
2012-10-30 12:00	109	33	100	0,0	18,03	-2,19	40,2	992,50	-2,60	-2,19	17,69	1,54	0,0	0,00	0,0
2012-10-30 12:30	41	33	100	0,0	18,03	-2,39	40,2	991,50	-2,80	-2,39	17,69	1,34	0,0	0,00	0,0
2012-10-30 13:00	14	33	96	0,0	17,93	-2,29	40,2	991,50	-3,27	-2,29	17,59	1,10	0,0	0,00	0,0
2012-10-30 13:30	8	33	91	0,0	17,93	-1,99	40,2	991,50	-3,71	-1,99	17,59	0,99	0,0	0,00	0,0
2012-10-30 14:00	40	33	89	0,0	17,93	-2,19	40,2	992,50	-4,21	-2,19	17,59	0,63	0,0	0,00	0,0
2012-10-30 14:30	37	33	89	0,0	17,93	-2,19	40,2	992,50	-4,21	-2,19	17,59	0,63	0,0	0,00	0,0
2012-10-30 15:00	36	33	89	0,0	17,93	-2,69	40,2	992,50	-4,70	-2,69	17,59	0,13	0,0	0,00	0,0
2012-10-30 15:30	36	33	89	0,0	17,93	-3,39	40,2	992,50	-5,39	-3,39	17,59	-0,58	0,0	0,00	0,0

Datum	Vindrikt °	Fukt inne Rh%	Fukt ute Rh%	Vindhast m/s	Temp in °C	Temp ute °C	Nb. Mån mm	Tryck Mbar	Daggp °C	Kyleffekt °C	Vix inne °C	Vix ute °C	Vindby m/s	Korr lufttryck	Nederb./dygn mm
2012-10-30 16:00	45	33	90	0,0	17,93	-4,59	40,2	992,50	-6,42	-4,59	17,59	-1,70	0,0	0,00	0,0
2012-10-30 16:30	44	33	93	0,0	17,93	-5,39	40,2	992,50	-6,77	-5,39	17,59	-2,25	0,0	0,00	0,0
2012-10-30 17:00	43	33	93	0,0	17,83	-6,09	40,2	992,50	-7,46	-6,09	17,49	-2,96	0,0	0,00	0,0
2012-10-30 17:30	45	33	93	0,0	17,83	-6,79	40,2	992,50	-8,16	-6,79	17,49	-3,66	0,0	0,00	0,0
2012-10-30 18:00	44	33	94	0,0	17,83	-7,09	40,2	993,50	-8,31	-7,09	17,49	-3,87	0,0	0,00	0,0
2012-10-30 18:30	43	33	96	0,0	17,83	-7,29	40,2	992,50	-8,23	-7,29	17,49	-3,91	0,0	0,00	0,0
2012-10-30 19:00	44	33	95	0,0	17,83	-8,09	40,2	992,50	-9,16	-8,09	17,49	-4,79	0,0	0,00	0,0
2012-10-30 19:30	44	33	98	0,0	17,73	-7,99	40,2	993,50	-8,65	-7,99	17,39	-4,44	0,0	0,00	0,0
2012-10-30 20:00	45	33	98	0,0	17,73	-7,89	40,2	993,50	-8,55	-7,89	17,39	-4,34	0,0	0,00	0,0
2012-10-30 20:30	45	33	99	0,0	17,73	-7,69	40,2	993,50	-8,22	-7,69	17,39	-4,05	0,0	0,00	0,0
2012-10-30 21:00	37	33	100	0,0	17,73	-5,79	40,2	993,50	-6,19	-5,79	17,39	-2,06	0,0	0,00	0,0
2012-10-30 21:30	19	33	100	0,0	17,63	-5,39	40,2	993,50	-5,79	-5,39	17,29	-1,66	0,0	0,00	0,0
2012-10-30 22:00	19	33	100	0,0	17,53	-6,69	40,2	993,50	-7,09	-6,69	17,19	-2,96	0,0	0,00	0,0
2012-10-30 22:30	19	33	100	0,0	17,53	-7,29	40,2	993,50	-7,69	-7,29	17,19	-3,56	0,0	0,00	0,0
2012-10-30 23:00	18	33	100	0,0	17,43	-7,99	40,2	993,50	-8,39	-7,99	17,09	-4,26	0,0	0,00	0,0
2012-10-30 23:30	19	33	98	0,0	17,33	-8,89	40,2	993,50	-9,55	-8,89	16,99	-5,34	0,0	0,00	0,0
2012-10-31 00:00	19	33	97	0,0	17,23	-8,79	40,2	993,50	-9,58	-8,79	16,89	-5,32	0,0	0,00	0,0
2012-10-31 00:30	19	33	100	0,0	17,23	-8,49	40,2	993,50	-8,88	-8,49	16,89	-4,76	0,0	0,00	0,0
2012-10-31 01:00	19	33	98	0,0	17,13	-9,39	40,2	993,50	-10,05	-9,39	16,79	-5,84	0,0	0,00	0,0
2012-10-31 01:30	18	33	96	0,0	17,13	-9,49	40,2	993,50	-10,41	-9,49	16,79	-6,11	0,0	0,00	0,0
2012-10-31 02:00	18	33	100	0,0	17,13	-8,59	40,2	993,50	-8,98	-8,59	16,79	-4,86	0,0	0,00	0,0
2012-10-31 02:30	19	33	100	0,0	17,23	-8,09	40,2	993,50	-8,49	-8,09	16,89	-4,36	0,0	0,00	0,0
2012-10-31 03:00	19	33	100	0,0	17,23	-8,69	40,2	993,50	-9,08	-8,69	16,89	-4,96	0,0	0,00	0,0
2012-10-31 03:30	19	33	100	0,0	17,23	-9,39	40,2	993,50	-9,78	-9,39	16,89	-5,66	0,0	0,00	0,0
2012-10-31 04:00	19	33	100	0,0	17,23	-9,49	40,2	993,50	-9,88	-9,49	16,89	-5,76	0,0	0,00	0,0
2012-10-31 04:30	19	33	100	0,0	17,23	-9,29	40,2	993,50	-9,68	-9,29	16,89	-5,56	0,0	0,00	0,0
2012-10-31 05:00	19	33	100	0,0	17,43	-8,89	40,2	993,50	-9,28	-8,89	17,09	-5,16	0,0	0,00	0,0
2012-10-31 05:30	19	33	100	0,0	17,63	-8,69	40,2	993,50	-9,08	-8,69	17,29	-4,96	0,0	0,00	0,0
2012-10-31 06:00	19	33	99	0,0	17,73	-8,99	40,2	993,50	-9,51	-8,99	17,39	-5,35	0,0	0,00	0,0
2012-10-31 06:30	18	33	100	0,0	17,83	-8,19	40,2	993,50	-8,58	-8,19	17,49	-4,46	0,0	0,00	0,0
2012-10-31 07:00	19	33	100	0,0	17,93	-7,59	40,2	993,50	-7,99	-7,59	17,59	-3,86	0,0	0,00	0,0
2012-10-31 07:30	37	33	100	0,0	17,93	-7,79	40,2	992,50	-8,19	-7,79	17,59	-4,06	0,0	0,00	0,0
2012-10-31 08:00	38	33	100	0,0	17,93	-8,19	40,2	992,50	-8,58	-8,19	17,59	-4,46	0,0	0,00	0,0
2012-10-31 08:30	47	33	100	0,0	17,93	-8,89	40,2	993,50	-9,28	-8,89	17,59	-5,16	0,0	0,00	0,0
2012-10-31 09:00	110	33	100	0,0	17,93	-6,79	40,2	993,50	-7,19	-6,79	17,59	-3,06	1,6	0,00	0,0
2012-10-31 09:30	115	33	100	0,0	17,93	-6,89	40,2	993,50	-7,29	-6,89	17,59	-3,16	2,4	0,00	0,0
2012-10-31 10:00	109	33	100	0,0	17,93	-6,69	40,2	993,50	-7,09	-6,69	17,59	-2,96	2,2	0,00	0,0
2012-10-31 10:30	117	33	100	0,0	17,93	-6,49	40,2	993,50	-6,89	-6,49	17,59	-2,76	2,2	0,00	0,0
2012-10-31 11:00	101	33	100	1,4	17,83	-6,39	40,2	992,50	-6,79	-6,39	17,49	-2,66	2,8	0,00	0,0
2012-10-31 11:30	114	33	100	0,0	17,83	-5,89	40,2	992,50	-6,29	-5,89	17,49	-2,16	2,6	0,00	0,0
2012-10-31 12:00	118	33	98	0,0	17,83	-5,79	40,2	992,50	-6,46	-5,79	17,49	-2,23	3,3	0,00	0,0
2012-10-31 12:30	124	33	96	0,0	17,73	-5,49	40,2	992,50	-6,44	-5,49	17,39	-2,10	3,3	0,00	0,0
2012-10-31 13:00	122	33	95	0,0	17,63	-5,79	40,2	992,50	-6,88	-5,79	17,29	-2,49	3,5	0,00	0,0
2012-10-31 13:30	99	33	96	1,8	17,53	-5,59	40,2	992,50	-6,54	-5,59	17,19	-2,21	4,7	0,00	0,0
2012-10-31 14:00	120	33	98	1,6	17,53	-5,49	40,2	992,50	-6,16	-5,49	17,19	-1,93	4,1	0,00	0,0
2012-10-31 14:30	112	33	98	3,0	17,53	-5,09	40,2	992,50	-5,77	-8,59	17,19	-1,53	4,9	0,00	0,0

Datum	Vindrikt °	Fukt inne Rh%	Fukt ute Rh%	Vindhast m/s	Temp in °C	Temp ute °C	Nb. Mån mm	Tryck Mbar	Daggp °C	Kyleffekt °C	Vix inne °C	Vix ute °C	Vindby m/s	Korr lufttryck	Nederb./dygn mm
2012-10-31 15:00	118	33	99	4,1	17,53	-4,69	40,2	992,50	-5,23	-12,35	17,19	-1,05	4,9	0,00	0,0
2012-10-31 15:30	112	33	99	1,8	17,53	-4,49	40,2	992,50	-5,03	-4,49	17,19	-0,85	5,2	0,00	0,0
2012-10-31 16:00	111	33	100	3,0	17,63	-4,39	40,2	991,50	-4,79	-7,83	17,29	-0,66	4,7	0,00	0,0
2012-10-31 16:30	113	33	100	0,0	17,63	-4,39	40,2	991,50	-4,79	-4,39	17,29	-0,66	4,3	0,00	0,0
2012-10-31 17:00	119	33	100	2,4	17,73	-4,49	40,2	991,50	-4,89	-6,54	17,39	-0,76	4,3	0,00	0,0
2012-10-31 17:30	111	33	100	1,4	17,73	-4,39	40,2	991,50	-4,79	-4,39	17,39	-0,66	4,3	0,00	0,0
2012-10-31 18:00	126	33	100	3,3	17,73	-4,19	40,2	991,50	-4,59	-8,99	17,39	-0,46	3,9	0,00	0,0
2012-10-31 18:30	112	33	100	2,2	17,73	-3,89	40,2	991,50	-4,30	-3,89	17,39	-0,16	4,9	0,00	0,0
2012-10-31 19:00	102	33	100	3,0	17,73	-3,49	40,2	991,50	-3,90	-6,84	17,39	0,24	6,9	0,00	0,0
2012-10-31 19:30	108	33	100	5,0	17,73	-3,19	40,2	991,50	-3,60	-12,55	17,39	0,54	7,1	0,00	0,0
2012-10-31 20:00	117	33	100	2,6	17,73	-3,09	40,2	991,50	-3,50	-5,06	17,39	0,64	6,0	0,00	0,0
2012-10-31 20:30	111	33	100	0,0	17,73	-2,99	40,2	991,50	-3,40	-2,99	17,39	0,74	4,5	0,00	0,0
2012-10-31 21:00	104	33	100	3,1	17,73	-2,69	40,2	991,50	-3,10	-5,97	17,39	1,04	4,9	0,00	0,0
2012-10-31 21:30	134	33	100	1,6	17,63	-2,39	40,2	991,50	-2,80	-2,39	17,29	1,34	5,6	0,00	0,0
2012-10-31 22:00	120	33	100	2,2	17,63	-2,09	40,2	991,50	-2,50	-2,09	17,29	1,64	4,9	0,00	0,0
2012-10-31 22:30	117	33	100	3,0	17,53	-1,49	40,2	991,50	-1,90	-4,66	17,19	2,24	6,4	0,00	0,0
2012-10-31 23:00	132	33	100	3,0	17,43	-1,09	40,2	991,50	-1,50	-4,22	17,09	2,64	6,2	0,00	0,0
2012-10-31 23:30	143	33	100	3,1	17,43	-0,59	40,2	991,50	-1,00	-3,67	17,09	3,14	6,9	0,00	0,0
2012-11-01 00:00	140	33	100	3,5	17,33	-0,29	40,2	991,50	-0,70	-4,58	16,99	3,44	6,2	0,00	0,0
Medelvärde Månad	167	35	95	0,5	18,58	0,95		1005,17	-0,31	0,68	18,32	4,26	1,9		0,0
Min	0	33	57	0,0	16,83	-9,49		988,50	-10,76	-13,68	16,49	-6,11	0,0		0,0
Max	356	37	100	6,9	19,63	9,92	40,2	1031,52	8,42	9,92	19,42	12,66	11,5		