

Medeltemperaturer / Max / Min

● Kyleff med °C ● Dygns med °C ▲ Temp Max ● Temp Min — Temperatur

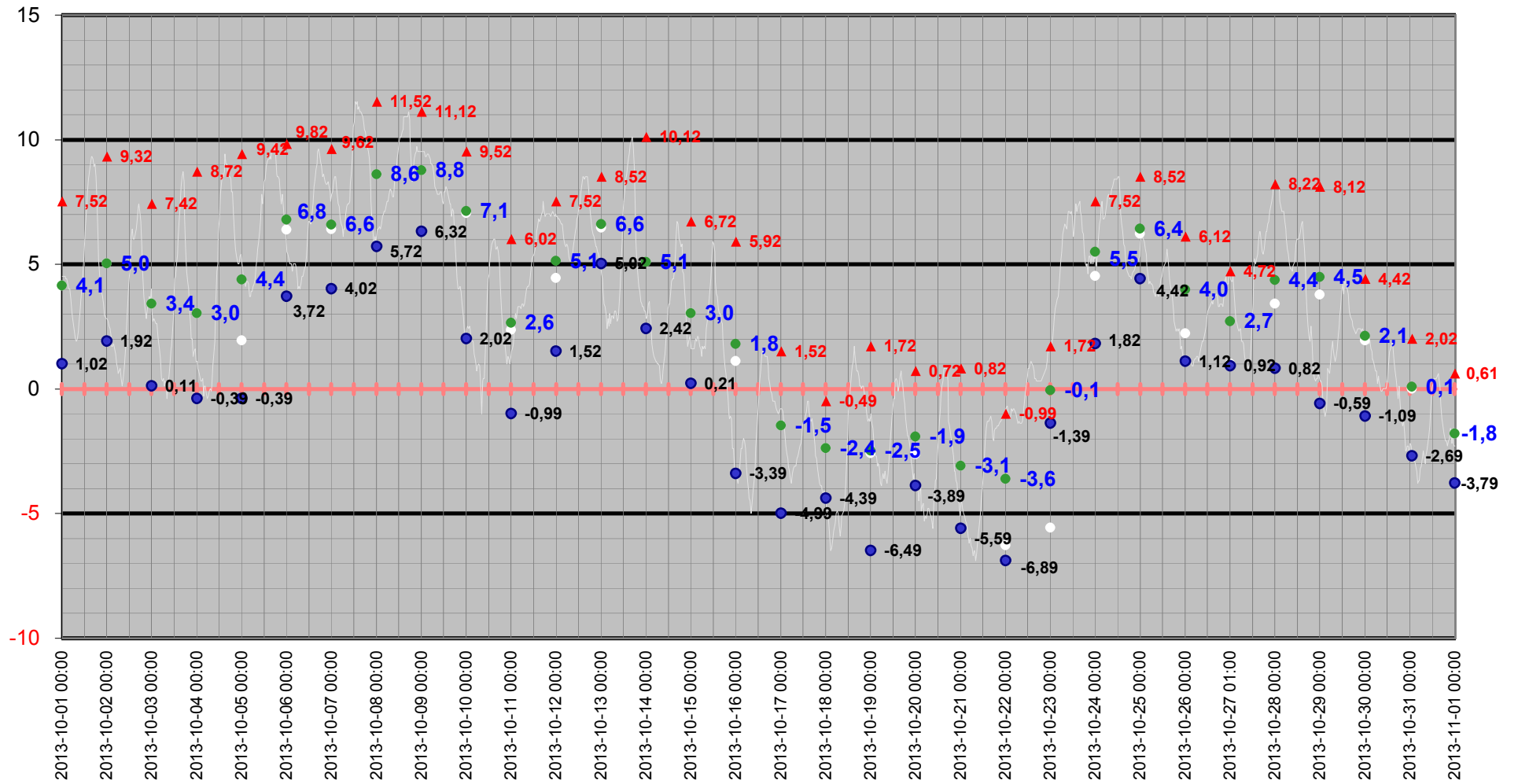

Medeltemperatur

□ Kyleff med °C ● Dygns med °C — Temperatur °C — Kyleffekt °C

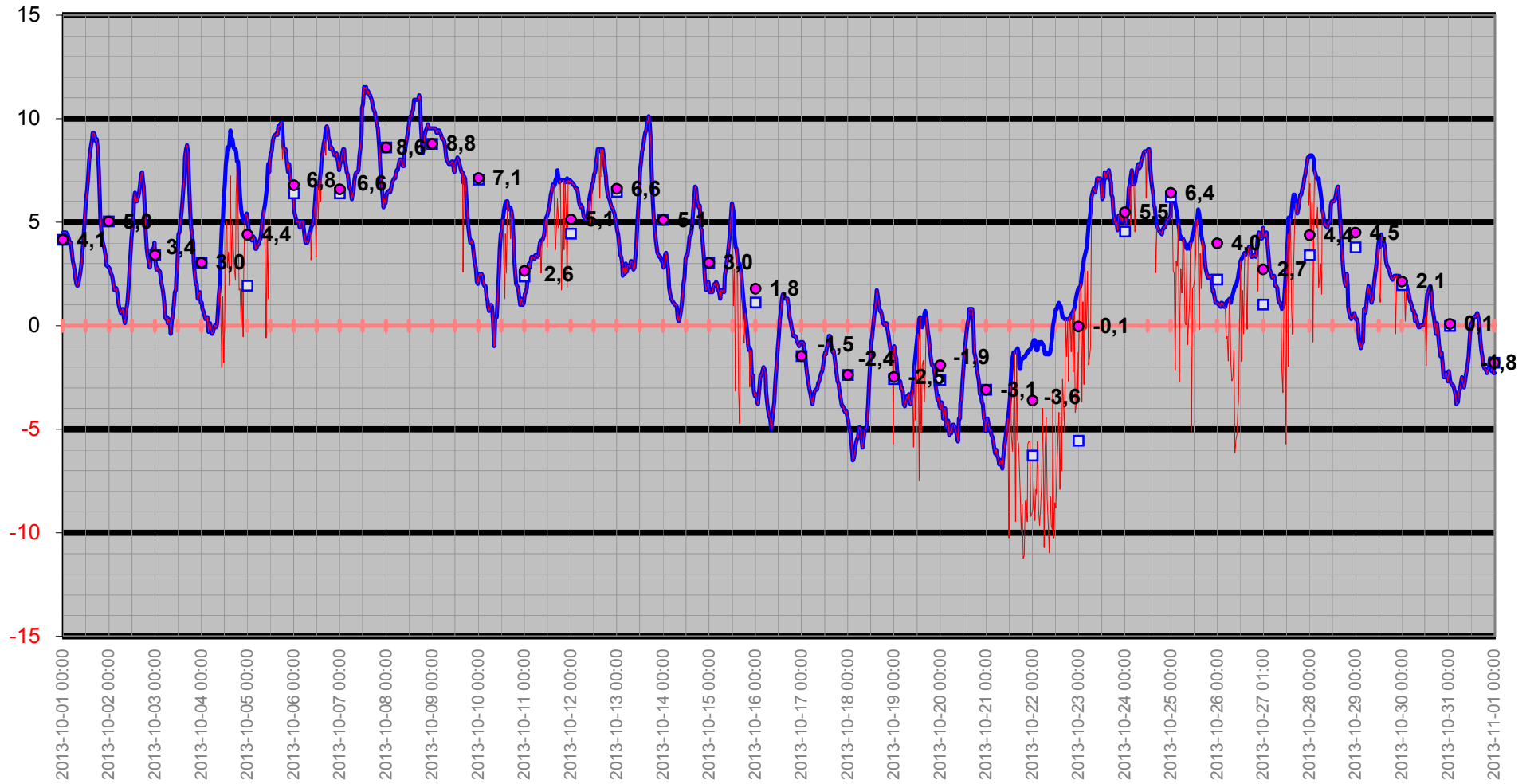

Temperatur/Vindby

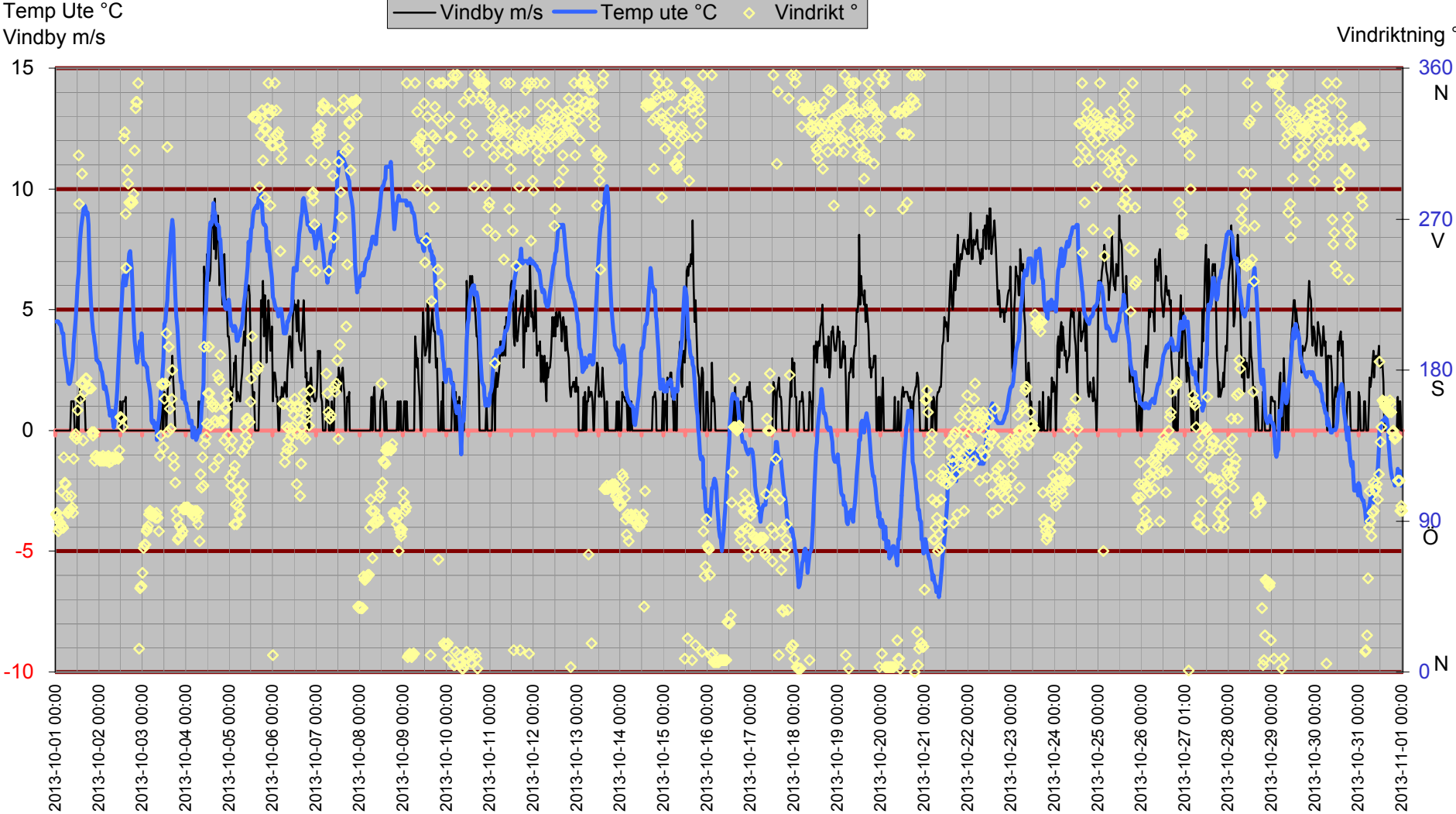

Inne

Temp inne °C

Vindby m/s

Temp in °C — Vindby m/s — Temp ute °C — Fukt inne Rh%

Rh % inne

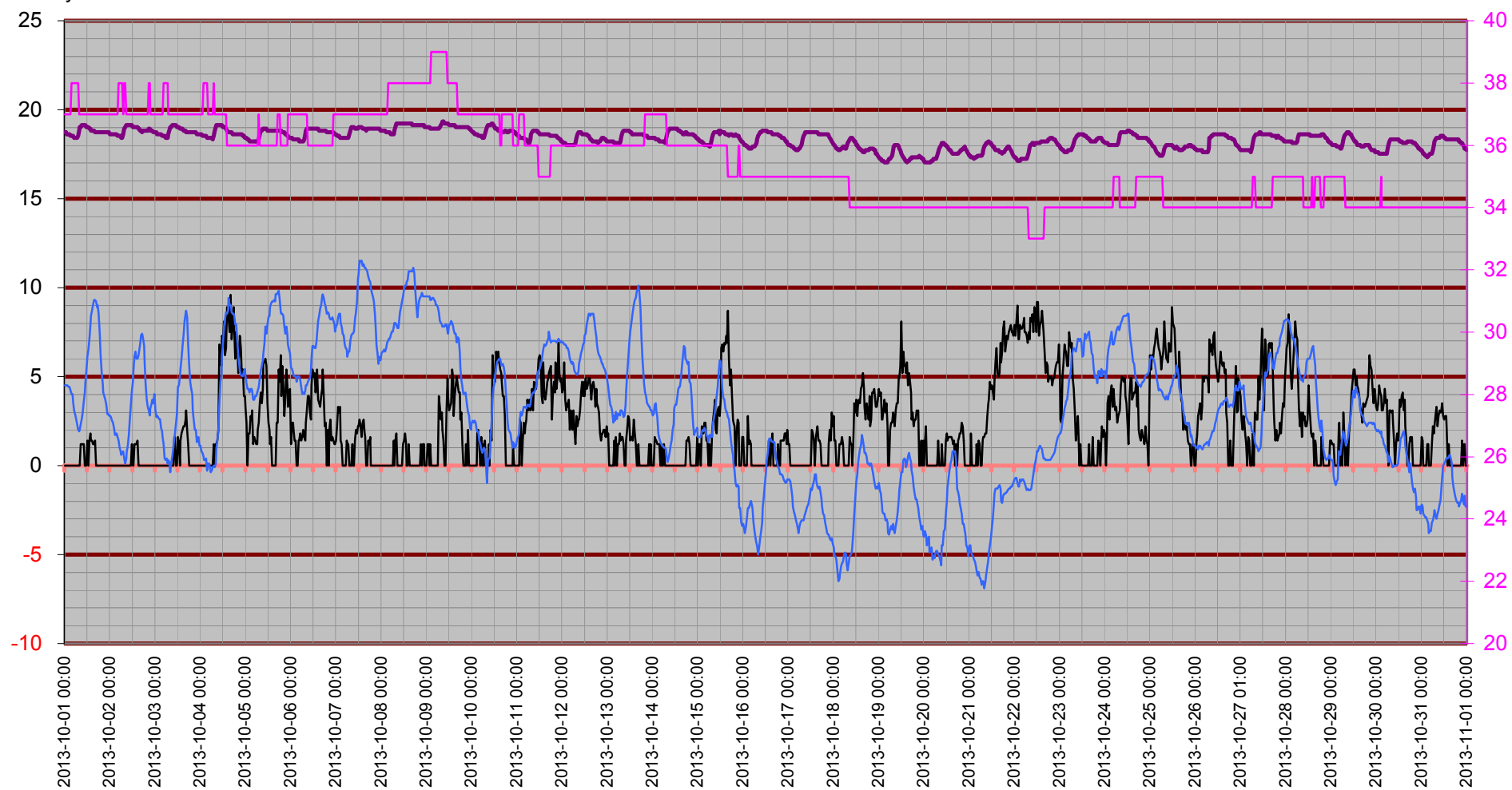

Temperatur inne

Temp in °C

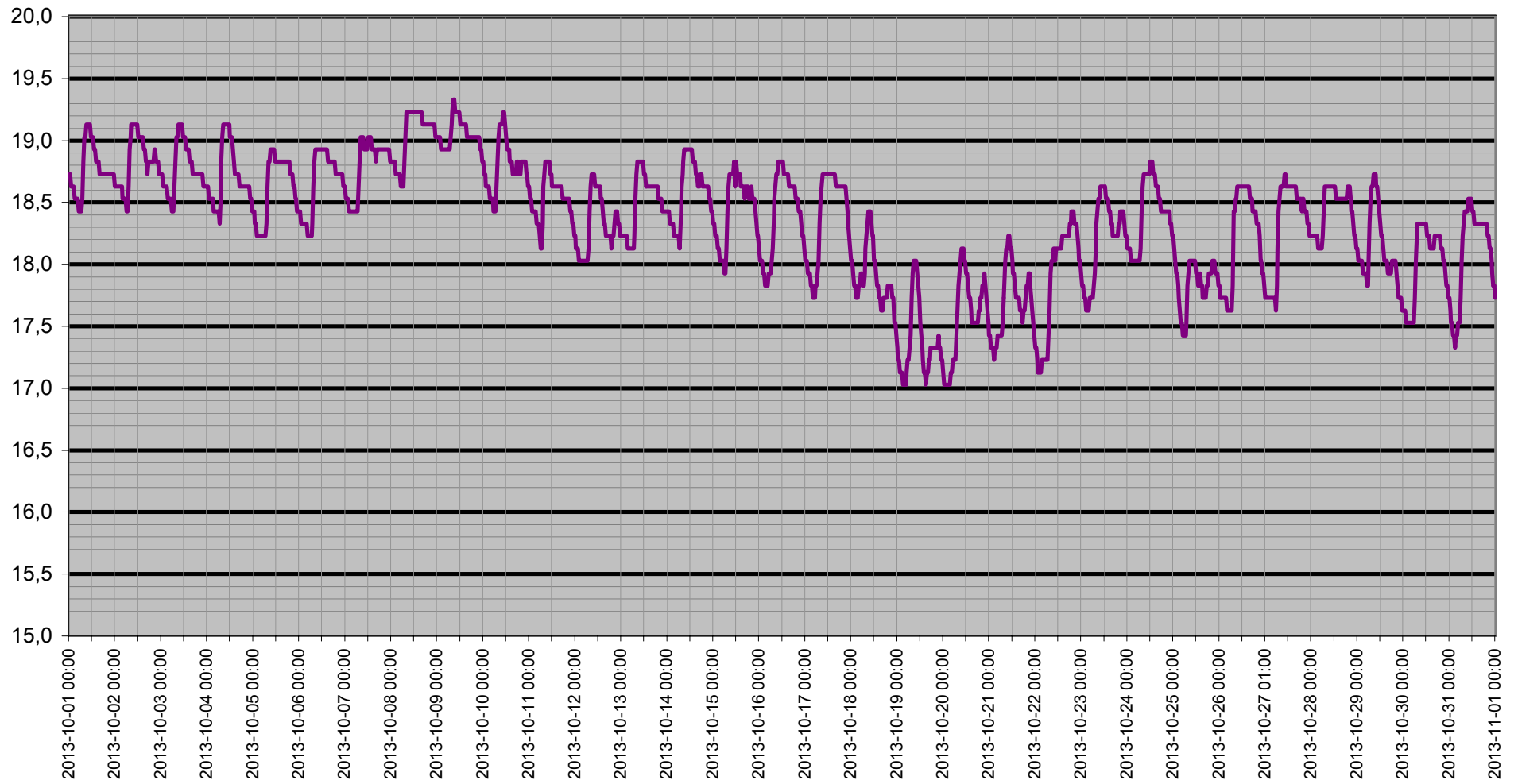

Dagpunkt/Temperatur

Vindhast m/s Daggp °C Temp ute °C Fukt ute Rh%

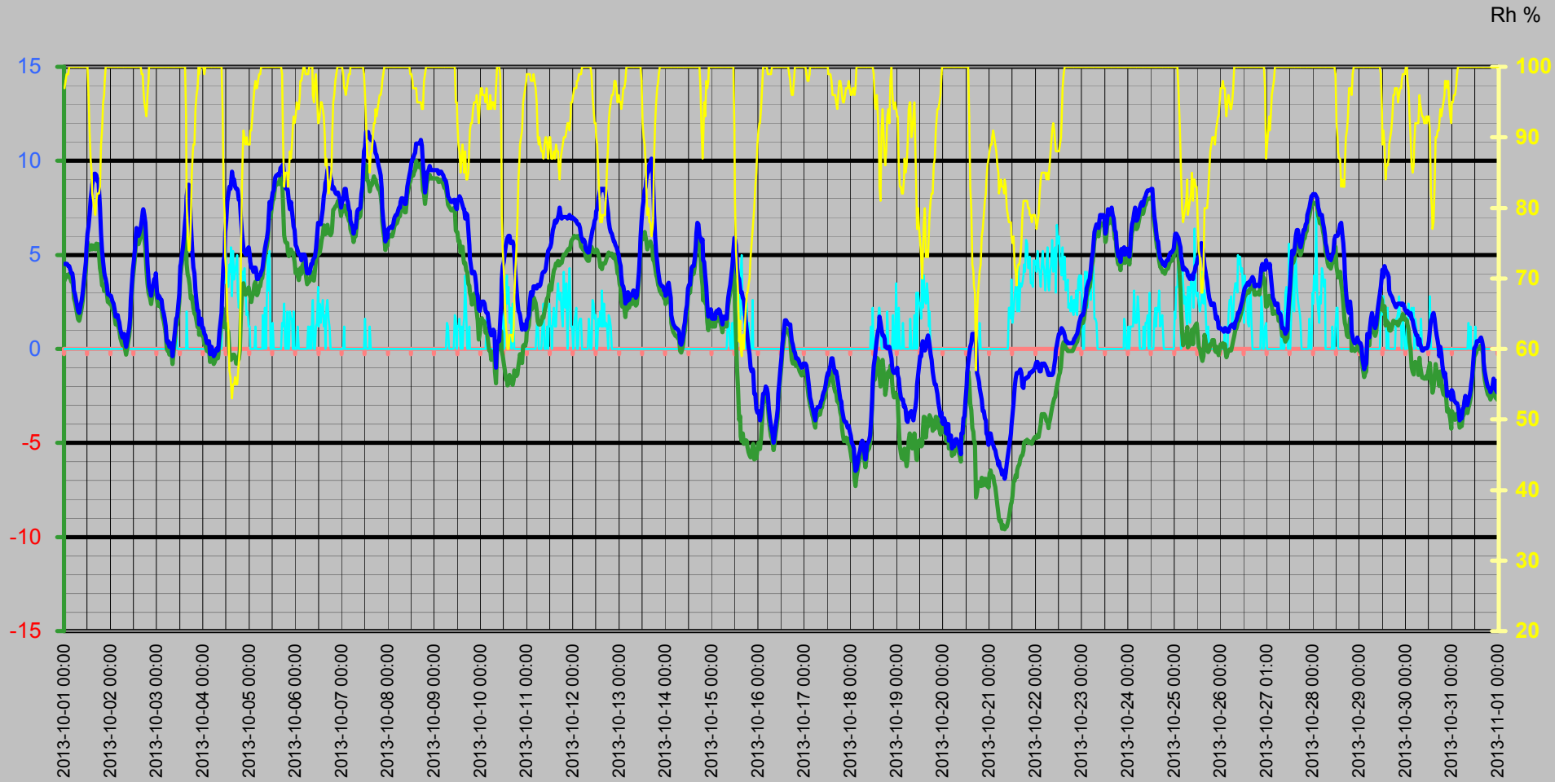

Vinddata

Vindhastighet m/s
Vindby m/s

— Vindhast m/s — Vindby m/s ◊ Vindrikt ° — Fukt ute Rh%

Vindriktning °
Rh %

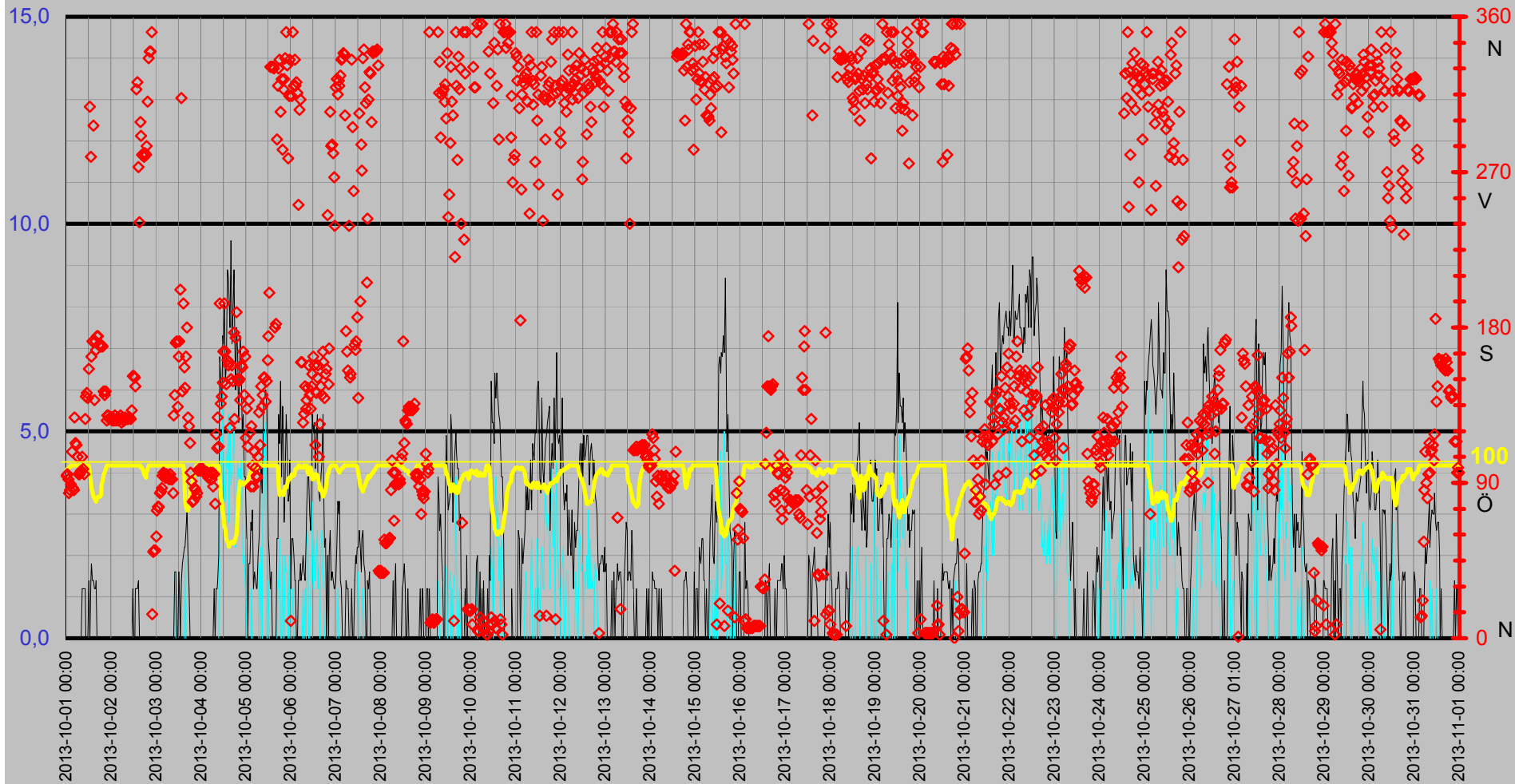

Luftfukt Kyleffekt Temp Vind Medeltemperatur

Temp °C
Vind m/s

● Dygns med °C Vindhast m/s Kyleffekt °C Temp ute °C Fukt ute Rh%

Rh %

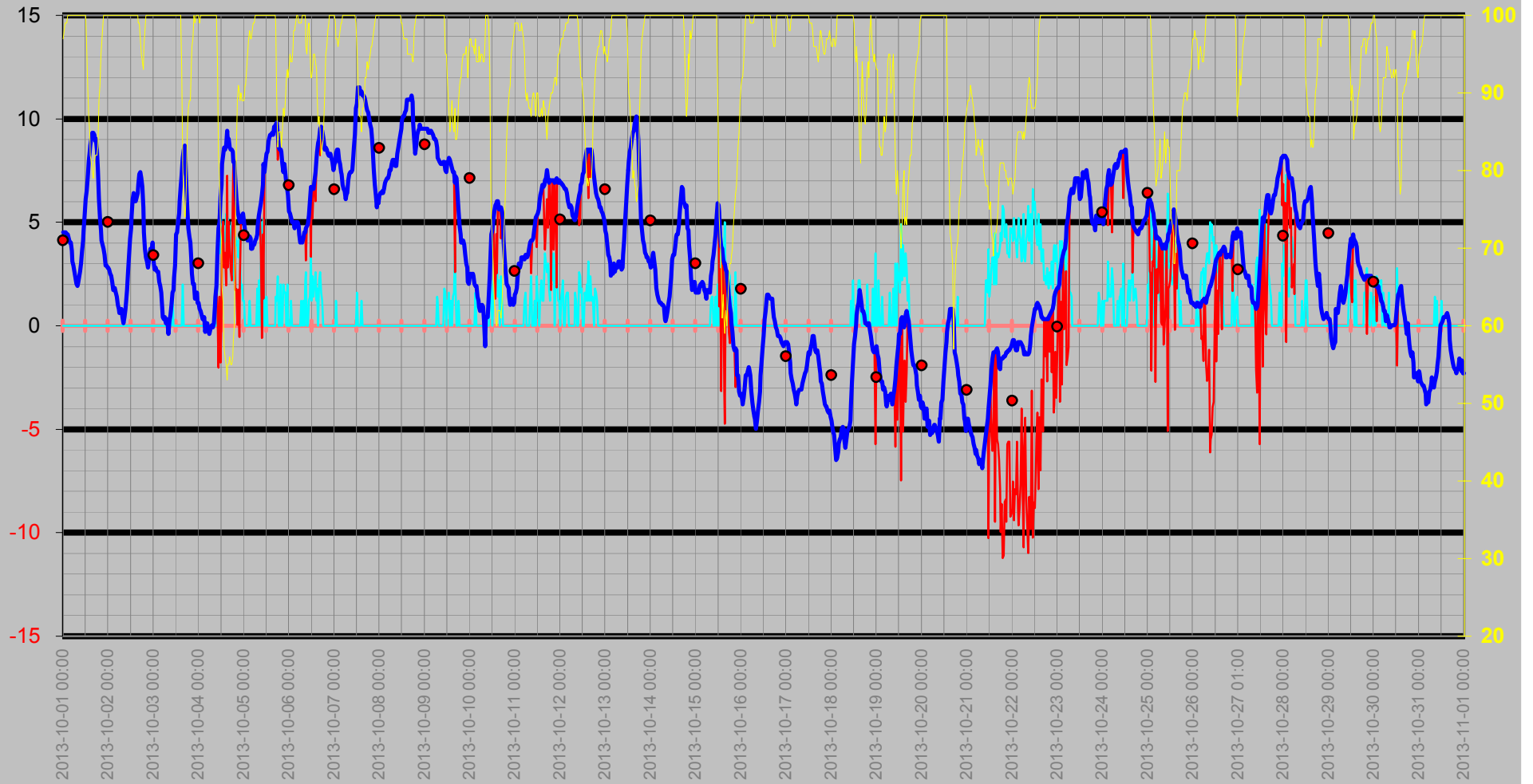

Nederbörd

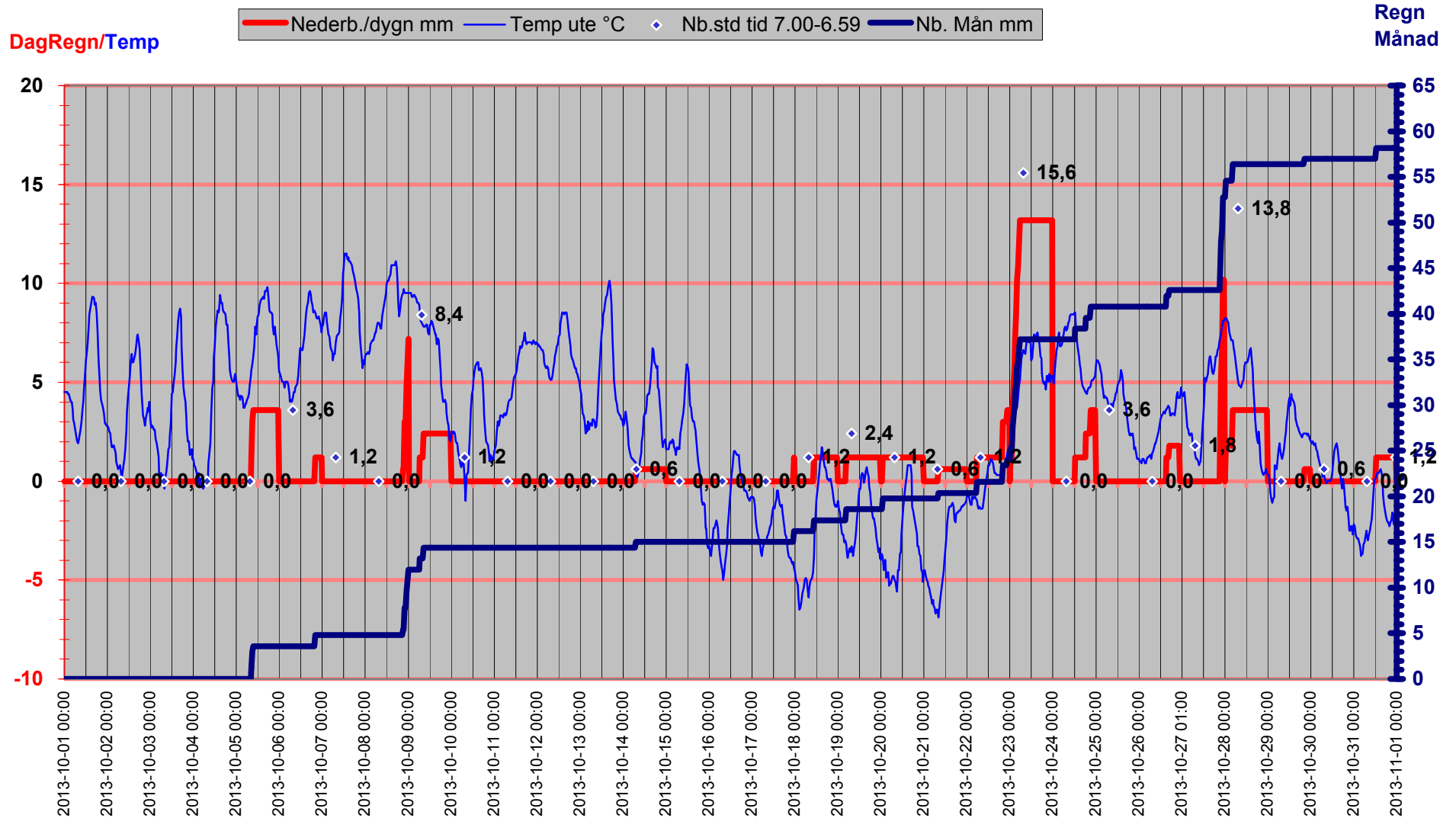

Luftryck/Nederbörd

◆ Luftryck mbar
 — Nederb./dygn mm
 △ Nb.std tid 7.00-6.59

Luftryck

Nederbörd

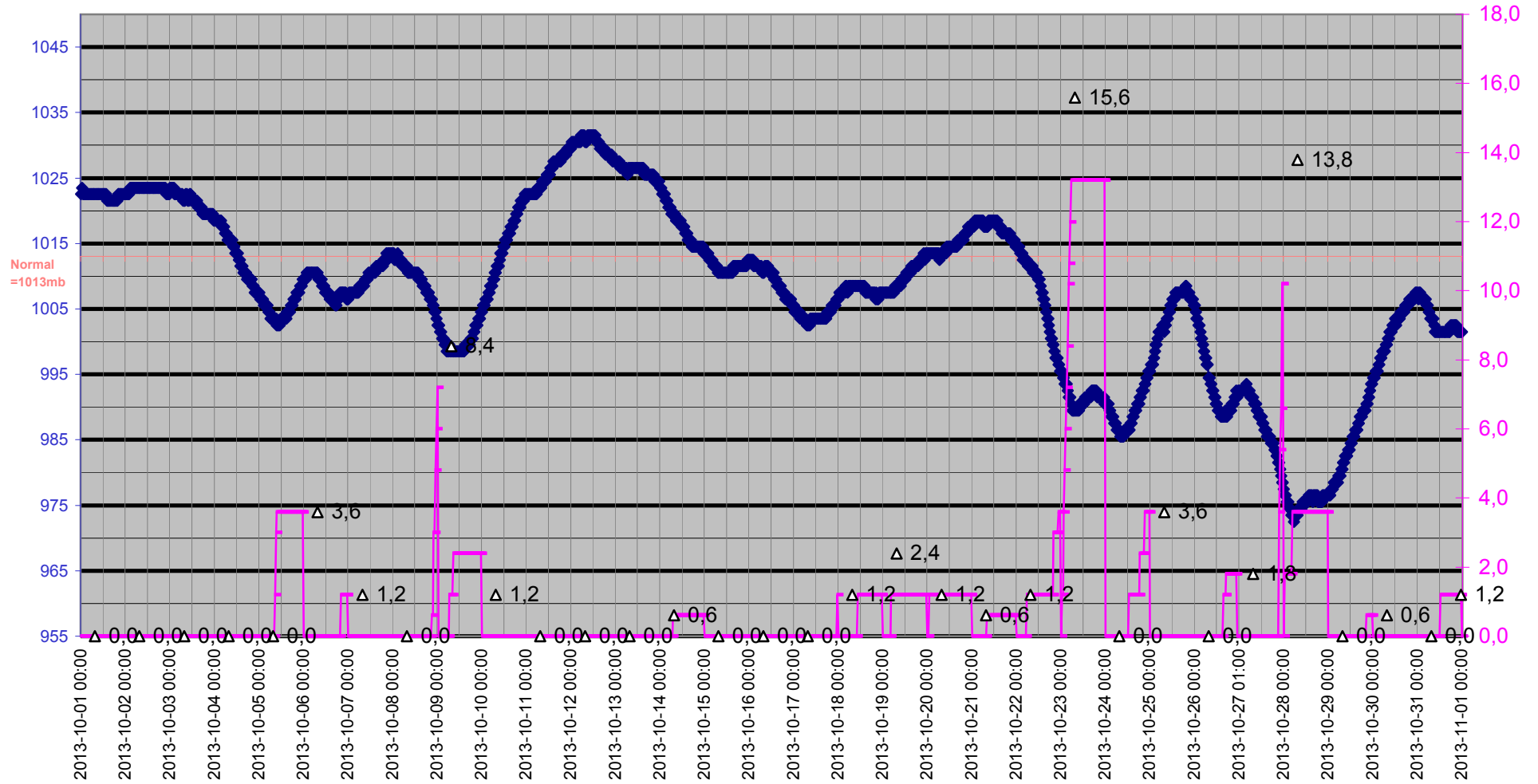

Grund

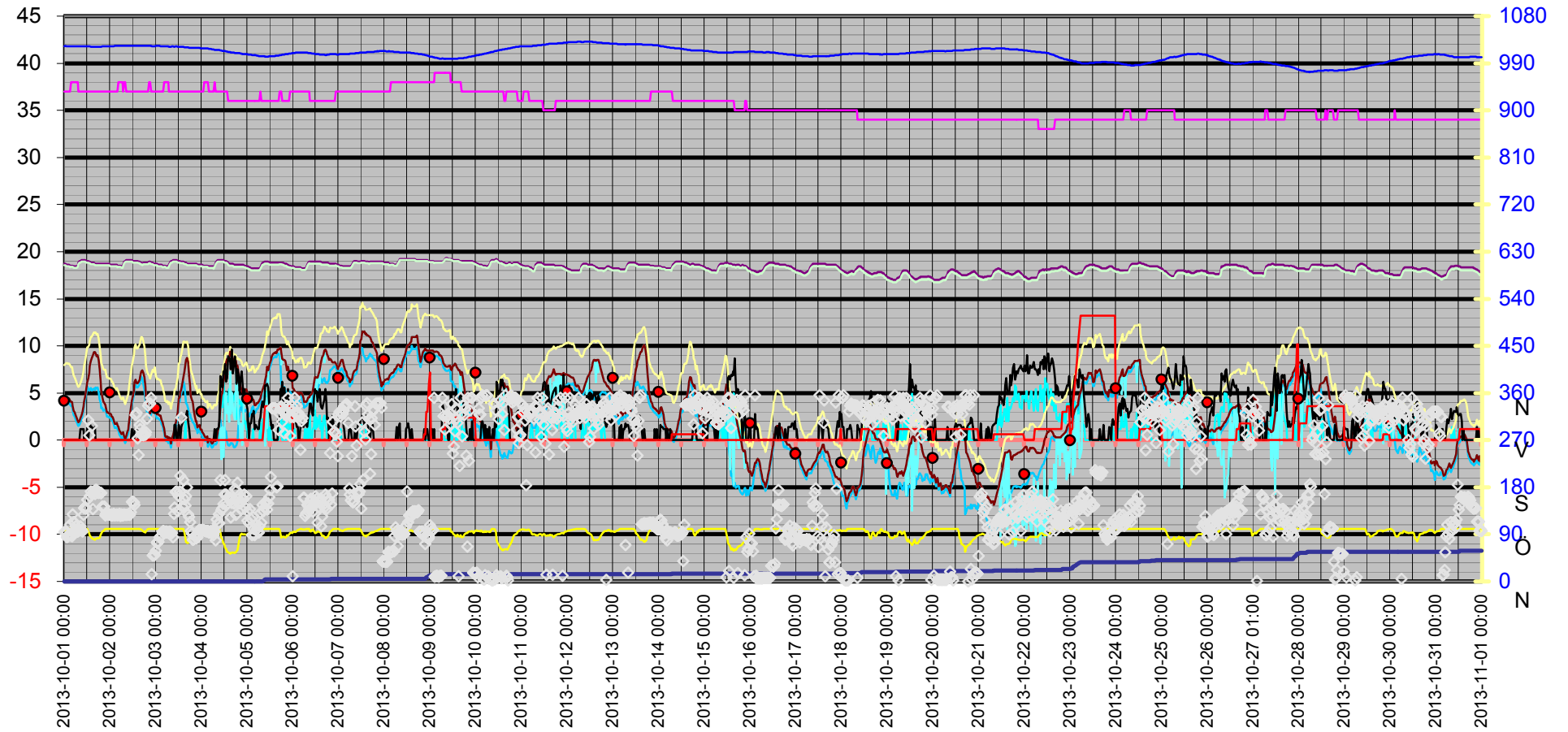
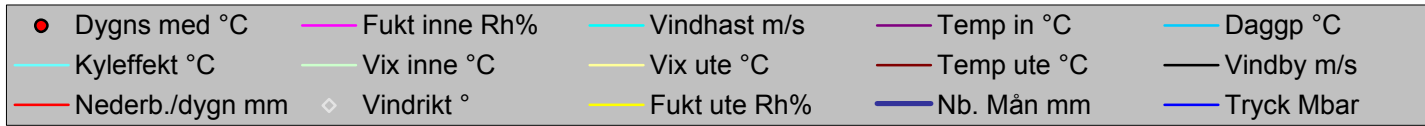

Datum	Vindrikt °	Fukt inne Rh%	Fukt ute Rh%	Vindhast m/s	Temp in °C	Temp ute °C	Nb. Mån mm	Tryck Mbar	Daggp °C	Kyleffekt °C	Vix inne °C	Vix ute °C	Vindby m/s	Korr lufttryck	Nederb./dygn mm
2013-10-01 00:00	94	37	97	0,0	18,73	4,52	0,0	1022,52	3,64	4,52	18,56	7,99	0,0	0,00	0,0
2013-10-01 00:30	95	37	98	0,0	18,73	4,52	0,0	1023,52	3,79	4,52	18,56	8,07	0,0	0,00	0,0
2013-10-01 01:00	92	37	99	0,0	18,63	4,52	0,0	1022,52	3,94	4,52	18,46	8,16	0,0	0,00	0,0
2013-10-01 01:30	84	37	99	0,0	18,63	4,52	0,0	1022,52	3,94	4,52	18,46	8,16	0,0	0,00	0,0
2013-10-01 02:00	86	37	99	0,0	18,63	4,42	0,0	1022,52	3,84	4,42	18,46	8,06	0,0	0,00	0,0
2013-10-01 02:30	89	37	100	0,0	18,63	4,42	0,0	1022,52	3,98	4,42	18,46	8,15	0,0	0,00	0,0
2013-10-01 03:00	108	37	100	0,0	18,53	4,22	0,0	1022,52	3,78	4,22	18,36	7,95	0,0	0,00	0,0
2013-10-01 03:30	87	38	100	0,0	18,53	4,02	0,0	1022,52	3,59	4,02	18,40	7,75	0,0	0,00	0,0
2013-10-01 04:00	86	38	100	0,0	18,53	4,02	0,0	1022,52	3,59	4,02	18,40	7,75	0,0	0,00	0,0
2013-10-01 04:30	128	38	100	0,0	18,53	3,62	0,0	1022,52	3,19	3,62	18,40	7,35	0,0	0,00	0,0
2013-10-01 05:00	113	38	100	0,0	18,43	3,12	0,0	1022,52	2,69	3,12	18,30	6,85	0,0	0,00	0,0
2013-10-01 05:30	112	38	100	0,0	18,43	2,92	0,0	1022,52	2,49	2,92	18,30	6,65	0,0	0,00	0,0
2013-10-01 06:00	105	38	100	0,0	18,43	2,62	0,0	1022,52	2,19	2,62	18,30	6,35	0,0	0,00	0,0
2013-10-01 06:30	95	38	100	0,0	18,43	2,32	0,0	1022,52	1,89	2,32	18,30	6,05	0,0	0,00	0,0
2013-10-01 07:00	95	38	100	0,0	18,53	2,02	0,0	1022,52	1,59	2,02	18,40	5,75	0,0	0,00	0,0
2013-10-01 07:30	96	37	100	0,0	18,83	1,92	0,0	1022,52	1,49	1,92	18,66	5,65	0,0	0,00	0,0
2013-10-01 08:00	97	37	100	0,0	19,03	2,02	0,0	1022,52	1,59	2,02	18,86	5,75	0,0	0,00	0,0
2013-10-01 08:30	105	37	100	0,0	19,03	2,32	0,0	1022,52	1,89	2,32	18,86	6,05	1,2	0,00	0,0
2013-10-01 09:00	98	37	100	0,0	19,13	2,62	0,0	1022,52	2,19	2,62	18,96	6,35	1,2	0,00	0,0
2013-10-01 09:30	95	37	100	0,0	19,13	3,02	0,0	1022,52	2,59	3,02	18,96	6,75	1,2	0,00	0,0
2013-10-01 10:00	127	37	100	0,0	19,13	3,62	0,0	1022,52	3,19	3,62	18,96	7,35	1,2	0,00	0,0
2013-10-01 10:30	140	37	100	0,0	19,13	4,12	0,0	1022,52	3,68	4,12	18,96	7,85	0,0	0,00	0,0
2013-10-01 11:00	142	37	100	0,0	19,13	4,62	0,0	1022,52	4,18	4,62	18,96	8,35	0,0	0,00	0,0
2013-10-01 11:30	139	37	100	0,0	19,03	5,32	0,0	1022,52	4,88	5,32	18,86	9,05	0,0	0,00	0,0
2013-10-01 12:00	156	37	100	0,0	19,03	6,12	0,0	1022,52	5,68	6,12	18,86	9,85	1,4	0,00	0,0
2013-10-01 12:30	308	37	96	0,0	19,03	6,52	0,0	1022,52	5,47	6,52	18,86	9,91	0,0	0,00	0,0
2013-10-01 13:00	279	37	91	0,0	18,93	7,12	0,0	1022,52	5,27	7,12	18,76	10,09	1,4	0,00	0,0
2013-10-01 13:30	163	37	87	0,0	18,93	7,92	0,0	1022,52	5,39	7,92	18,76	10,58	1,8	0,00	0,0
2013-10-01 14:00	172	37	85	0,0	18,83	8,42	0,0	1021,52	5,53	8,42	18,66	10,92	1,4	0,00	0,0
2013-10-01 14:30	297	37	82	0,0	18,83	8,72	0,0	1021,52	5,28	8,72	18,66	11,00	1,4	0,00	0,0
2013-10-01 15:00	138	37	81	0,0	18,83	9,02	0,0	1021,52	5,39	9,02	18,66	11,23	1,2	0,00	0,0
2013-10-01 15:30	172	37	80	0,0	18,83	9,32	0,0	1021,52	5,50	9,32	18,66	11,45	1,2	0,00	0,0
2013-10-01 16:00	167	37	79	0,0	18,73	9,32	0,0	1021,52	5,31	9,32	18,56	11,38	1,4	0,00	0,0
2013-10-01 16:30	175	37	81	0,0	18,73	9,22	0,0	1021,52	5,59	9,22	18,56	11,43	0,0	0,00	0,0
2013-10-01 17:00	175	37	82	0,0	18,73	8,92	0,0	1021,52	5,48	8,92	18,56	11,20	0,0	0,00	0,0
2013-10-01 17:30	170	37	82	0,0	18,73	9,02	0,0	1021,52	5,58	9,02	18,56	11,30	0,0	0,00	0,0
2013-10-01 18:00	169	37	82	0,0	18,73	8,52	0,0	1021,52	5,09	8,52	18,56	10,80	0,0	0,00	0,0
2013-10-01 18:30	170	37	83	0,0	18,73	7,52	0,0	1021,52	4,30	7,52	18,56	9,87	0,0	0,00	0,0
2013-10-01 19:00	169	37	89	0,0	18,73	6,12	0,0	1021,52	3,95	6,12	18,56	8,93	0,0	0,00	0,0
2013-10-01 19:30	169	37	91	0,0	18,73	5,22	0,0	1021,52	3,39	5,22	18,56	8,19	0,0	0,00	0,0
2013-10-01 20:00	143	37	95	0,0	18,73	4,62	0,0	1022,52	3,43	4,62	18,56	7,92	0,0	0,00	0,0
2013-10-01 20:30	141	37	96	0,0	18,73	4,12	0,0	1022,52	3,09	4,12	18,56	7,50	0,0	0,00	0,0
2013-10-01 21:00	143	37	98	0,0	18,73	3,92	0,0	1022,52	3,19	3,92	18,56	7,47	0,0	0,00	0,0
2013-10-01 21:30	126	37	100	0,0	18,73	3,72	0,0	1022,52	3,29	3,72	18,56	7,45	0,0	0,00	0,0
2013-10-01 22:00	129	37	100	0,0	18,73	3,42	0,0	1022,52	2,99	3,42	18,56	7,15	0,0	0,00	0,0
2013-10-01 22:30	129	37	100	0,0	18,73	2,92	0,0	1022,52	2,49	2,92	18,56	6,65	0,0	0,00	0,0

Datum	Vindrikt °	Fukt inne Rh%	Fukt ute Rh%	Vindhast m/s	Temp in °C	Temp ute °C	Nb. Mån mm	Tryck Mbar	Daggp °C	Kyleffekt °C	Vix inne °C	Vix ute °C	Vindby m/s	Korr lufttryck	Nederb./dygn mm
2013-10-01 23:00	127	37	100	0,0	18,73	2,92	0,0	1022,52	2,49	2,92	18,56	6,65	0,0	0,00	0,0
2013-10-01 23:30	128	37	100	0,0	18,73	2,82	0,0	1022,52	2,39	2,82	18,56	6,55	0,0	0,00	0,0
2013-10-02 00:00	128	37	100	0,0	18,63	2,82	0,0	1022,52	2,39	2,82	18,46	6,55	0,0	0,00	0,0
2013-10-02 00:30	126	37	100	0,0	18,63	2,72	0,0	1022,52	2,29	2,72	18,46	6,45	0,0	0,00	0,0
2013-10-02 01:00	128	37	100	0,0	18,63	2,52	0,0	1022,52	2,09	2,52	18,46	6,25	0,0	0,00	0,0
2013-10-02 01:30	126	37	100	0,0	18,63	2,42	0,0	1022,52	1,99	2,42	18,46	6,15	0,0	0,00	0,0
2013-10-02 02:00	129	37	100	0,0	18,63	2,12	0,0	1022,52	1,69	2,12	18,46	5,85	0,0	0,00	0,0
2013-10-02 02:30	126	37	100	0,0	18,63	1,72	0,0	1023,52	1,29	1,72	18,46	5,45	0,0	0,00	0,0
2013-10-02 03:00	127	37	100	0,0	18,63	1,72	0,0	1023,52	1,29	1,72	18,46	5,45	0,0	0,00	0,0
2013-10-02 03:30	128	37	100	0,0	18,63	1,82	0,0	1023,52	1,39	1,82	18,46	5,55	0,0	0,00	0,0
2013-10-02 04:00	126	37	100	0,0	18,53	1,62	0,0	1023,52	1,19	1,62	18,36	5,35	0,0	0,00	0,0
2013-10-02 04:30	127	38	100	0,0	18,53	1,42	0,0	1023,52	0,99	1,42	18,40	5,15	0,0	0,00	0,0
2013-10-02 05:00	129	38	100	0,0	18,53	1,02	0,0	1023,52	0,59	1,02	18,40	4,75	0,0	0,00	0,0
2013-10-02 05:30	125	38	100	0,0	18,53	0,82	0,0	1023,52	0,39	0,82	18,40	4,54	0,0	0,00	0,0
2013-10-02 06:00	128	38	100	0,0	18,43	0,61	0,0	1023,52	0,19	0,61	18,30	4,34	0,0	0,00	0,0
2013-10-02 06:30	126	38	100	0,0	18,43	0,72	0,0	1023,52	0,29	0,72	18,30	4,44	0,0	0,00	0,0
2013-10-02 07:00	126	37	100	0,0	18,63	0,82	0,0	1023,52	0,39	0,82	18,46	4,54	0,0	0,00	0,0
2013-10-02 07:30	128	38	100	0,0	18,93	0,41	0,0	1023,52	-0,01	0,41	18,80	4,14	0,0	0,00	0,0
2013-10-02 08:00	127	38	100	0,0	19,03	0,11	0,0	1023,52	-0,31	0,11	18,90	3,84	0,0	0,00	0,0
2013-10-02 08:30	127	37	100	0,0	19,13	0,41	0,0	1023,52	-0,01	0,41	18,96	4,14	0,0	0,00	0,0
2013-10-02 09:00	127	37	100	0,0	19,13	0,82	0,0	1023,52	0,39	0,82	18,96	4,54	0,0	0,00	0,0
2013-10-02 09:30	128	37	100	0,0	19,13	1,12	0,0	1023,52	0,69	1,12	18,96	4,85	0,0	0,00	0,0
2013-10-02 10:00	128	37	100	0,0	19,13	1,72	0,0	1023,52	1,29	1,72	18,96	5,45	0,0	0,00	0,0
2013-10-02 10:30	127	37	100	0,0	19,13	2,62	0,0	1023,52	2,19	2,62	18,96	6,35	0,0	0,00	0,0
2013-10-02 11:00	132	37	100	0,0	19,13	3,42	0,0	1023,52	2,99	3,42	18,96	7,15	0,0	0,00	0,0
2013-10-02 11:30	152	37	100	0,0	19,13	4,22	0,0	1023,52	3,78	4,22	18,96	7,95	1,2	0,00	0,0
2013-10-02 12:00	152	37	100	0,0	19,03	4,72	0,0	1023,52	4,28	4,72	18,86	8,45	0,0	0,00	0,0
2013-10-02 12:30	151	37	100	0,0	19,03	5,32	0,0	1023,52	4,88	5,32	18,86	9,05	0,0	0,00	0,0
2013-10-02 13:00	146	37	100	0,0	19,03	6,12	0,0	1023,52	5,68	6,12	18,86	9,85	1,2	0,00	0,0
2013-10-02 13:30	318	37	100	0,0	19,03	6,42	0,0	1023,52	5,98	6,42	18,86	10,15	1,2	0,00	0,0
2013-10-02 14:00	322	37	100	0,0	19,03	6,02	0,0	1023,52	5,58	6,02	18,86	9,75	1,2	0,00	0,0
2013-10-02 14:30	273	37	100	0,0	19,03	6,02	0,0	1023,52	5,58	6,02	18,86	9,75	1,4	0,00	0,0
2013-10-02 15:00	241	37	100	0,0	18,93	6,22	0,0	1023,52	5,78	6,22	18,76	9,95	0,0	0,00	0,0
2013-10-02 15:30	299	37	100	0,0	18,93	6,42	0,0	1023,52	5,98	6,42	18,76	10,15	0,0	0,00	0,0
2013-10-02 16:00	291	37	99	0,0	18,83	6,82	0,0	1023,52	6,23	6,82	18,66	10,46	0,0	0,00	0,0
2013-10-02 16:30	280	37	99	0,0	18,83	7,32	0,0	1023,52	6,73	7,32	18,66	10,96	0,0	0,00	0,0
2013-10-02 17:00	280	37	97	0,0	18,73	7,42	0,0	1023,52	6,52	7,42	18,56	10,89	0,0	0,00	0,0
2013-10-02 17:30	279	37	95	0,0	18,83	7,12	0,0	1023,52	5,91	7,12	18,66	10,42	0,0	0,00	0,0
2013-10-02 18:00	281	37	94	0,0	18,83	6,72	0,0	1023,52	5,36	6,72	18,66	9,94	0,0	0,00	0,0
2013-10-02 18:30	280	37	93	0,0	18,83	5,72	0,0	1023,52	4,21	5,72	18,66	8,86	0,0	0,00	0,0
2013-10-02 19:00	285	37	96	0,0	18,83	4,52	0,0	1023,52	3,49	4,52	18,66	7,90	0,0	0,00	0,0
2013-10-02 19:30	311	37	98	0,0	18,83	3,72	0,0	1023,52	2,99	3,72	18,66	7,27	0,0	0,00	0,0
2013-10-02 20:00	336	37	100	0,0	18,83	3,32	0,0	1023,52	2,89	3,32	18,66	7,05	0,0	0,00	0,0
2013-10-02 20:30	340	38	100	0,0	18,93	3,12	0,0	1023,52	2,69	3,12	18,80	6,85	0,0	0,00	0,0
2013-10-02 21:00	340	38	100	0,0	18,93	2,82	0,0	1023,52	2,39	2,82	18,80	6,55	0,0	0,00	0,0
2013-10-02 21:30	351	37	100	0,0	18,83	3,22	0,0	1023,52	2,79	3,22	18,66	6,95	0,0	0,00	0,0

Datum	Vindrikt °	Fukt inne Rh%	Fukt ute Rh%	Vindhast m/s	Temp in °C	Temp ute °C	Nb. Mån mm	Tryck Mbar	Daggp °C	Kyleffekt °C	Vix inne °C	Vix ute °C	Vindby m/s	Korr lufttryck	Nederb./dygn mm
2013-10-02 22:00	14	37	100	0,0	18,83	3,42	0,0	1022,52	2,99	3,42	18,66	7,15	0,0	0,00	0,0
2013-10-02 22:30	50	37	100	0,0	18,83	3,72	0,0	1022,52	3,29	3,72	18,66	7,45	0,0	0,00	0,0
2013-10-02 23:00	51	37	100	0,0	18,73	3,52	0,0	1022,52	3,09	3,52	18,56	7,25	0,0	0,00	0,0
2013-10-02 23:30	51	37	100	0,0	18,73	4,02	0,0	1022,52	3,59	4,02	18,56	7,75	0,0	0,00	0,0
2013-10-03 00:00	59	37	100	0,0	18,73	3,12	0,0	1023,52	2,69	3,12	18,56	6,85	0,0	0,00	0,0
2013-10-03 00:30	74	37	100	0,0	18,73	2,72	0,0	1023,52	2,29	2,72	18,56	6,45	0,0	0,00	0,0
2013-10-03 01:00	76	37	100	0,0	18,63	2,82	0,0	1023,52	2,39	2,82	18,46	6,55	0,0	0,00	0,0
2013-10-03 01:30	76	37	100	0,0	18,63	2,72	0,0	1023,52	2,29	2,72	18,46	6,45	0,0	0,00	0,0
2013-10-03 02:00	84	37	100	0,0	18,63	2,62	0,0	1023,52	2,19	2,62	18,46	6,35	0,0	0,00	0,0
2013-10-03 02:30	85	37	100	0,0	18,63	2,62	0,0	1022,52	2,19	2,62	18,46	6,35	0,0	0,00	0,0
2013-10-03 03:00	87	37	100	0,0	18,63	2,12	0,0	1022,52	1,69	2,12	18,46	5,85	0,0	0,00	0,0
2013-10-03 03:30	94	37	100	0,0	18,53	1,92	0,0	1022,52	1,49	1,92	18,36	5,65	0,0	0,00	0,0
2013-10-03 04:00	96	37	100	0,0	18,53	1,62	0,0	1022,52	1,19	1,62	18,36	5,35	0,0	0,00	0,0
2013-10-03 04:30	95	38	100	0,0	18,53	1,22	0,0	1022,52	0,79	1,22	18,40	4,95	0,0	0,00	0,0
2013-10-03 05:00	93	38	100	0,0	18,53	0,41	0,0	1022,52	-0,01	0,41	18,40	4,14	0,0	0,00	0,0
2013-10-03 05:30	95	38	100	0,0	18,43	0,31	0,0	1022,52	-0,11	0,31	18,30	4,04	0,0	0,00	0,0
2013-10-03 06:00	93	38	100	0,0	18,43	0,41	0,0	1022,52	-0,01	0,41	18,30	4,14	0,0	0,00	0,0
2013-10-03 06:30	94	38	100	0,0	18,43	0,11	0,0	1022,52	-0,31	0,11	18,30	3,84	0,0	0,00	0,0
2013-10-03 07:00	92	37	100	0,0	18,63	0,31	0,0	1021,52	-0,11	0,31	18,46	4,04	0,0	0,00	0,0
2013-10-03 07:30	95	37	100	0,0	18,83	0,21	0,0	1021,52	-0,21	0,21	18,66	3,94	0,0	0,00	0,0
2013-10-03 08:00	92	37	100	0,0	19,03	-0,39	0,0	1021,52	-0,80	-0,39	18,86	3,34	0,0	0,00	0,0
2013-10-03 08:30	92	37	100	0,0	19,03	0,21	0,0	1022,52	-0,21	0,21	18,86	3,94	0,0	0,00	0,0
2013-10-03 09:00	84	37	100	0,0	19,13	0,51	0,0	1022,52	0,09	0,51	18,96	4,24	0,0	0,00	0,0
2013-10-03 09:30	129	37	100	0,0	19,13	1,02	0,0	1021,52	0,59	1,02	18,96	4,75	0,0	0,00	0,0
2013-10-03 10:00	141	37	100	1,6	19,13	1,62	0,0	1021,52	1,19	1,62	18,96	5,35	1,6	0,00	0,0
2013-10-03 10:30	171	37	100	0,0	19,13	1,72	0,0	1022,52	1,29	1,72	18,96	5,45	1,6	0,00	0,0
2013-10-03 11:00	172	37	100	0,0	19,13	2,32	0,0	1022,52	1,89	2,32	18,96	6,05	0,0	0,00	0,0
2013-10-03 11:30	134	37	100	0,0	19,03	2,92	0,0	1021,52	2,49	2,92	18,86	6,65	0,0	0,00	0,0
2013-10-03 12:00	163	37	100	0,0	19,03	4,42	0,0	1021,52	3,98	4,42	18,86	8,15	1,6	0,00	0,0
2013-10-03 12:30	172	37	100	0,0	19,03	4,52	0,0	1021,52	4,08	4,52	18,86	8,25	1,2	0,00	0,0
2013-10-03 13:00	202	37	100	0,0	18,93	5,02	0,0	1021,52	4,58	5,02	18,76	8,75	0,0	0,00	0,0
2013-10-03 13:30	313	37	100	0,0	18,93	5,42	0,0	1021,52	4,98	5,42	18,76	9,15	1,4	0,00	0,0
2013-10-03 14:00	143	37	100	0,0	18,93	6,02	0,0	1021,52	5,58	6,02	18,76	9,75	1,8	0,00	0,0
2013-10-03 14:30	194	37	100	0,0	18,93	6,72	0,0	1021,52	6,28	6,72	18,76	10,45	2,0	0,00	0,0
2013-10-03 15:00	157	37	93	0,0	18,83	7,32	0,0	1020,52	5,79	7,32	18,66	10,46	2,2	0,00	0,0
2013-10-03 15:30	145	37	81	2,0	18,83	8,12	0,0	1020,52	4,52	8,12	18,66	10,32	2,2	0,00	0,0
2013-10-03 16:00	163	37	76	0,0	18,83	8,52	0,0	1020,52	3,96	8,52	18,66	10,37	2,6	0,00	0,0
2013-10-03 16:30	180	37	74	0,0	18,73	8,72	0,0	1020,52	3,76	8,72	18,56	10,43	3,1	0,00	0,0
2013-10-03 17:00	128	37	74	0,0	18,73	8,32	0,0	1020,52	3,37	8,32	18,56	10,03	2,0	0,00	0,0
2013-10-03 17:30	123	37	78	0,0	18,73	6,82	0,0	1019,52	2,70	6,82	18,56	8,81	1,2	0,00	0,0
2013-10-03 18:00	113	37	85	0,0	18,73	5,62	0,0	1019,52	2,79	5,62	18,56	8,12	0,0	0,00	0,0
2013-10-03 18:30	96	37	88	0,0	18,73	4,72	0,0	1019,52	2,41	4,72	18,56	7,45	0,0	0,00	0,0
2013-10-03 19:00	91	37	89	0,0	18,73	4,32	0,0	1019,52	2,18	4,32	18,56	7,13	0,0	0,00	0,0
2013-10-03 19:30	79	37	89	0,0	18,73	4,02	0,0	1019,52	1,89	4,02	18,56	6,83	0,0	0,00	0,0
2013-10-03 20:00	80	37	94	0,0	18,73	3,12	0,0	1019,52	1,79	3,12	18,56	6,34	0,0	0,00	0,0
2013-10-03 20:30	87	37	96	0,0	18,73	2,52	0,0	1019,52	1,50	2,52	18,56	5,90	0,0	0,00	0,0

Datum	Vindrikt °	Fukt inne Rh%	Fukt ute Rh%	Vindhast m/s	Temp in °C	Temp ute °C	Nb. Mån mm	Tryck Mbar	Dagpp °C	Kyleffekt °C	Vix inne °C	Vix ute °C	Vindby m/s	Korr lufttryck	Nederb./dygn mm
2013-10-03 21:00	86	37	97	0,0	18,73	2,02	0,0	1019,52	1,15	2,02	18,56	5,49	0,0	0,00	0,0
2013-10-03 21:30	82	37	100	0,0	18,73	2,02	0,0	1019,52	1,59	2,02	18,56	5,75	0,0	0,00	0,0
2013-10-03 22:00	84	37	99	0,0	18,63	1,32	0,0	1019,52	0,75	1,32	18,46	4,96	0,0	0,00	0,0
2013-10-03 22:30	97	37	100	0,0	18,63	1,52	0,0	1019,52	1,09	1,52	18,46	5,25	0,0	0,00	0,0
2013-10-03 23:00	98	37	100	0,0	18,63	1,62	0,0	1019,52	1,19	1,62	18,46	5,35	0,0	0,00	0,0
2013-10-03 23:30	97	37	100	0,0	18,63	1,12	0,0	1018,52	0,69	1,12	18,46	4,85	0,0	0,00	0,0
2013-10-04 00:00	98	37	100	0,0	18,63	1,12	0,0	1018,52	0,69	1,12	18,46	4,85	0,0	0,00	0,0
2013-10-04 00:30	98	37	99	0,0	18,63	0,82	0,0	1018,52	0,25	0,82	18,46	4,46	0,0	0,00	0,0
2013-10-04 01:00	98	37	100	0,0	18,53	0,72	0,0	1018,52	0,29	0,72	18,36	4,44	0,0	0,00	0,0
2013-10-04 01:30	97	38	100	0,0	18,53	0,51	0,0	1018,52	0,09	0,51	18,40	4,24	0,0	0,00	0,0
2013-10-04 02:00	96	38	100	0,0	18,53	0,31	0,0	1018,52	-0,11	0,31	18,40	4,04	0,0	0,00	0,0
2013-10-04 02:30	95	38	100	0,0	18,53	0,31	0,0	1018,52	-0,11	0,31	18,40	4,04	0,0	0,00	0,0
2013-10-04 03:00	96	38	100	0,0	18,53	0,41	0,0	1018,52	-0,01	0,41	18,40	4,14	0,0	0,00	0,0
2013-10-04 03:30	96	38	100	0,0	18,43	-0,29	0,0	1018,52	-0,70	-0,29	18,30	3,44	0,0	0,00	0,0
2013-10-04 04:00	93	37	100	0,0	18,43	0,11	0,0	1017,52	-0,31	0,11	18,26	3,84	0,0	0,00	0,0
2013-10-04 04:30	94	37	100	0,0	18,43	0,11	0,0	1017,52	-0,31	0,11	18,26	3,84	0,0	0,00	0,0
2013-10-04 05:00	96	37	100	0,0	18,43	-0,19	0,0	1017,52	-0,60	-0,19	18,26	3,54	0,0	0,00	0,0
2013-10-04 05:30	92	37	100	0,0	18,43	-0,39	0,0	1016,51	-0,80	-0,39	18,26	3,34	0,0	0,00	0,0
2013-10-04 06:00	96	37	100	0,0	18,43	-0,29	0,0	1016,51	-0,70	-0,29	18,26	3,44	0,0	0,00	0,0
2013-10-04 06:30	88	37	100	0,0	18,33	-0,09	0,0	1016,51	-0,51	-0,09	18,16	3,64	0,0	0,00	0,0
2013-10-04 07:00	95	38	100	0,0	18,53	0,01	0,0	1015,51	-0,41	0,01	18,40	3,74	1,2	0,00	0,0
2013-10-04 07:30	78	37	100	0,0	18,83	-0,09	0,0	1015,51	-0,51	-0,09	18,66	3,64	0,0	0,00	0,0
2013-10-04 08:00	118	37	100	0,0	19,03	0,11	0,0	1015,51	-0,31	0,11	18,86	3,84	1,2	0,00	0,0
2013-10-04 08:30	110	37	100	0,0	19,13	0,92	0,0	1015,51	0,49	0,92	18,96	4,64	1,2	0,00	0,0
2013-10-04 09:00	128	37	100	0,0	19,13	1,42	0,0	1015,51	0,99	1,42	18,96	5,15	1,4	0,00	0,0
2013-10-04 09:30	111	37	100	0,0	19,13	1,92	0,0	1015,51	1,49	1,92	18,96	5,65	2,0	0,00	0,0
2013-10-04 10:00	194	37	94	3,1	19,13	3,52	0,0	1014,51	2,19	0,81	18,96	6,74	6,8	0,00	0,0
2013-10-04 10:30	136	37	82	4,9	19,13	4,72	0,0	1014,51	1,39	-2,03	18,96	7,00	6,2	0,00	0,0
2013-10-04 11:00	140	37	79	3,5	19,13	5,02	0,0	1013,51	1,14	1,41	18,96	7,08	5,6	0,00	0,0
2013-10-04 11:30	148	37	73	6,2	19,13	6,22	0,0	1013,51	1,16	-1,78	18,96	7,86	7,3	0,00	0,0
2013-10-04 12:00	166	37	71	4,5	19,03	6,82	0,0	1013,51	1,33	0,57	18,86	8,33	7,1	0,00	0,0
2013-10-04 12:30	194	37	65	3,3	19,03	7,82	0,0	1013,51	0,99	4,57	18,86	8,95	8,1	0,00	0,0
2013-10-04 13:00	166	37	63	3,3	19,03	8,22	0,0	1012,51	0,92	5,02	18,86	9,23	6,2	0,00	0,0
2013-10-04 13:30	147	37	57	4,5	18,93	8,62	0,0	1012,51	-0,16	2,80	18,76	9,28	6,6	0,00	0,0
2013-10-04 14:00	161	36	56	4,1	18,83	8,52	0,0	1011,51	-0,51	3,54	18,62	9,13	8,9	0,00	0,0
2013-10-04 14:30	158	36	55	5,4	18,73	8,72	0,0	1011,51	-0,59	1,95	18,52	9,27	8,7	0,00	0,0
2013-10-04 15:00	160	36	53	2,8	18,73	9,42	0,0	1011,51	-0,48	7,25	18,52	9,87	8,3	0,00	0,0
2013-10-04 15:30	122	36	55	5,2	18,73	9,02	0,0	1010,51	-0,31	2,82	18,52	9,57	7,5	0,00	0,0
2013-10-04 16:00	150	36	55	3,7	18,73	9,02	0,0	1010,51	-0,31	5,03	18,52	9,57	9,6	0,00	0,0
2013-10-04 16:30	158	36	56	4,1	18,73	8,62	0,0	1010,51	-0,42	3,66	18,52	9,23	7,1	0,00	0,0
2013-10-04 17:00	149	36	55	4,5	18,63	8,52	0,0	1010,51	-0,78	2,68	18,42	9,07	7,9	0,00	0,0
2013-10-04 17:30	177	36	55	5,0	18,63	8,52	0,0	1009,51	-0,78	2,19	18,42	9,07	8,9	0,00	0,0
2013-10-04 18:00	127	36	56	3,0	18,63	8,42	0,0	1009,51	-0,61	6,16	18,42	9,03	7,7	0,00	0,0
2013-10-04 18:30	174	36	58	2,2	18,63	7,92	0,0	1009,51	-0,57	7,92	18,42	8,64	6,0	0,00	0,0
2013-10-04 19:00	189	36	60	2,8	18,63	7,92	0,0	1009,51	-0,07	5,61	18,42	8,75	7,5	0,00	0,0
2013-10-04 19:30	150	36	72	4,3	18,63	7,02	0,0	1009,51	1,72	1,73	18,42	8,59	6,9	0,00	0,0

Datum	Vindrikt	Fukt inne	Fukt ute	Vindhast	Temp in	Temp ute	Nb. Mån	Tryck	Dagpp	Kyleffekt	Vix inne	Vix ute	Vindby	Korr lufttryck	Nederb./dygn
	°	Rh%	Rh%	m/s	°C	°C	mm	Mbar	°C	°C	°C	°C	m/s		mm
2013-10-04 20:00	149	36	83	3,9	18,63	6,22	0,0	1009,51	3,03	1,77	18,42	8,57	5,2	0,00	0,0
2013-10-04 20:30	150	36	89	4,1	18,63	5,62	0,0	1008,51	3,46	0,05	18,42	8,43	6,6	0,00	0,0
2013-10-04 21:00	138	36	91	3,3	18,63	5,32	0,0	1008,51	3,49	1,75	18,42	8,29	7,3	0,00	0,0
2013-10-04 21:30	158	36	90	4,3	18,63	5,12	0,0	1007,51	3,13	-0,55	18,42	8,01	6,6	0,00	0,0
2013-10-04 22:00	157	36	89	3,1	18,63	5,02	0,0	1007,51	2,87	2,45	18,42	7,83	5,0	0,00	0,0
2013-10-04 22:30	166	36	90	1,8	18,53	5,02	0,0	1007,51	3,04	5,02	18,32	7,91	5,4	0,00	0,0
2013-10-04 23:00	141	36	89	2,0	18,53	5,32	0,0	1007,51	3,17	5,32	18,32	8,13	3,9	0,00	0,0
2013-10-04 23:30	163	36	89	1,2	18,43	5,42	0,0	1007,51	3,27	5,42	18,22	8,23	3,9	0,00	0,0
2013-10-05 00:00	116	36	89	1,2	18,43	5,02	0,0	1007,51	2,87	5,02	18,22	7,83	3,3	0,00	0,0
2013-10-05 00:30	133	36	91	0,0	18,43	4,62	0,0	1006,51	2,80	4,62	18,22	7,59	2,4	0,00	0,0
2013-10-05 01:00	111	36	91	0,0	18,33	4,32	0,0	1006,51	2,51	4,32	18,12	7,29	0,0	0,00	0,0
2013-10-05 01:30	138	36	93	0,0	18,33	4,32	0,0	1006,51	2,82	4,32	18,12	7,45	1,8	0,00	0,0
2013-10-05 02:00	119	36	95	0,0	18,23	4,12	0,0	1006,51	2,94	4,12	18,02	7,42	1,8	0,00	0,0
2013-10-05 02:30	88	36	97	0,0	18,23	4,32	0,0	1005,51	3,44	4,32	18,02	7,79	2,8	0,00	0,0
2013-10-05 03:00	123	36	98	1,2	18,23	4,32	0,0	1005,51	3,59	4,32	18,02	7,87	2,6	0,00	0,0
2013-10-05 03:30	100	36	97	0,0	18,23	4,22	0,0	1005,51	3,34	4,22	18,02	7,69	3,1	0,00	0,0
2013-10-05 04:00	88	36	97	0,0	18,23	3,72	0,0	1005,51	2,84	3,72	18,02	7,19	1,2	0,00	0,0
2013-10-05 04:30	108	36	98	0,0	18,23	3,72	0,0	1005,51	2,99	3,72	18,02	7,27	1,6	0,00	0,0
2013-10-05 05:00	99	36	99	0,0	18,23	3,92	0,0	1004,51	3,34	3,92	18,02	7,56	1,4	0,00	0,0
2013-10-05 05:30	94	36	99	0,0	18,23	3,92	0,0	1004,51	3,34	3,92	18,02	7,56	1,2	0,00	0,0
2013-10-05 06:00	93	36	100	0,0	18,23	4,12	0,0	1003,51	3,68	4,12	18,02	7,85	1,2	0,00	0,0
2013-10-05 06:30	105	36	100	0,0	18,23	4,22	0,0	1003,51	3,78	4,22	18,02	7,95	2,0	0,00	0,0
2013-10-05 07:00	131	37	100	1,8	18,33	4,42	0,0	1003,51	3,98	4,42	18,16	8,15	2,4	0,00	0,0
2013-10-05 07:30	112	36	100	0,0	18,63	4,92	0,0	1003,51	4,48	4,92	18,42	8,65	3,5	0,00	0,0
2013-10-05 08:00	146	36	100	2,2	18,83	5,32	0,0	1003,51	4,88	5,32	18,62	9,05	4,1	0,00	0,0
2013-10-05 08:30	134	36	100	0,0	18,83	5,62	1,2	1003,51	5,18	5,62	18,62	9,35	3,5	1,20	1,2
2013-10-05 09:00	141	36	100	3,0	18,93	5,92	3,0	1003,51	5,48	3,43	18,72	9,65	4,3	3,00	3,0
2013-10-05 09:30	151	36	100	5,0	18,93	6,32	3,6	1002,51	5,88	-0,58	18,72	10,05	5,8	2,40	3,6
2013-10-05 10:00	151	36	100	3,1	18,93	6,82	3,6	1002,51	6,38	4,41	18,72	10,55	5,8	0,60	3,6
2013-10-05 10:30	137	36	100	5,2	18,93	7,82	3,6	1002,51	7,38	1,31	18,72	11,55	6,0	0,00	3,6
2013-10-05 11:00	149	36	100	0,0	18,93	7,42	3,6	1002,51	6,98	7,42	18,72	11,15	5,6	0,00	3,6
2013-10-05 11:30	161	36	100	0,0	18,83	7,92	3,6	1003,51	7,47	7,92	18,62	11,65	3,5	0,00	3,6
2013-10-05 12:00	175	36	100	1,4	18,83	8,32	3,6	1003,51	7,87	8,32	18,62	12,05	2,4	0,00	3,6
2013-10-05 12:30	200	36	100	0,0	18,83	8,42	3,6	1003,51	7,97	8,42	18,62	12,15	2,0	0,00	3,6
2013-10-05 13:00	331	36	100	0,0	18,83	8,92	3,6	1003,51	8,47	8,92	18,62	12,65	1,2	0,00	3,6
2013-10-05 13:30	331	36	100	0,0	18,83	9,12	3,6	1003,51	8,67	9,12	18,62	12,85	1,6	0,00	3,6
2013-10-05 14:00	331	36	100	0,0	18,83	9,22	3,6	1003,51	8,77	9,22	18,62	12,95	0,0	0,00	3,6
2013-10-05 14:30	331	36	100	0,0	18,83	9,22	3,6	1003,51	8,77	9,22	18,62	12,95	0,0	0,00	3,6
2013-10-05 15:00	330	36	100	0,0	18,83	9,32	3,6	1004,51	8,87	9,32	18,62	13,05	0,0	0,00	3,6
2013-10-05 15:30	180	36	100	0,0	18,83	9,22	3,6	1004,51	8,77	9,22	18,62	12,95	0,0	0,00	3,6
2013-10-05 16:00	182	36	100	0,0	18,83	9,62	3,6	1004,51	9,17	9,62	18,62	13,35	0,0	0,00	3,6
2013-10-05 16:30	289	36	100	0,0	18,83	9,62	3,6	1004,51	9,17	9,62	18,62	13,35	2,4	0,00	3,6
2013-10-05 17:00	320	37	99	1,4	18,83	9,72	3,6	1005,51	9,12	9,72	18,66	13,36	2,4	0,00	3,6
2013-10-05 17:30	330	37	89	1,2	18,83	9,82	3,6	1005,51	7,59	9,82	18,66	12,64	5,4	0,00	3,6
2013-10-05 18:00	335	37	83	2,4	18,83	9,32	3,6	1005,51	6,05	8,02	18,66	11,67	4,7	0,00	3,6
2013-10-05 18:30	305	36	85	0,0	18,83	8,62	3,6	1006,51	5,72	8,62	18,62	11,12	6,2	0,00	3,6

Datum	Vindrikt	Fukt inne	Fukt ute	Vindhast	Temp in	Temp ute	Nb. Mån	Tryck	Dagpp	Kyleffekt	Vix inne	Vix ute	Vindby	Korr lufttryck	Nederb./dygn
	°	Rh%	Rh%	m/s	°C	°C	mm	Mbar	°C	°C	°C	°C	m/s		mm
2013-10-05 19:00	324	36	85	0,0	18,83	8,52	3,6	1006,51	5,63	8,52	18,62	11,02	3,9	0,00	3,6
2013-10-05 19:30	283	36	85	2,0	18,73	8,52	3,6	1006,51	5,63	8,52	18,52	11,02	5,6	0,00	3,6
2013-10-05 20:00	318	36	83	0,0	18,73	8,42	3,6	1007,51	5,17	8,42	18,52	10,77	4,5	0,00	3,6
2013-10-05 20:30	324	36	85	0,0	18,73	7,82	3,6	1007,51	4,94	7,82	18,52	10,32	2,8	0,00	3,6
2013-10-05 21:00	336	36	88	2,0	18,63	7,42	3,6	1007,51	5,07	7,42	18,42	10,15	3,9	0,00	3,6
2013-10-05 21:30	351	36	87	1,6	18,63	7,82	3,6	1007,51	5,29	7,82	18,42	10,48	5,4	0,00	3,6
2013-10-05 22:00	332	36	89	1,6	18,53	7,32	3,6	1008,51	5,13	7,32	18,32	10,13	4,5	0,00	3,6
2013-10-05 22:30	278	37	92	0,0	18,53	6,82	3,6	1008,51	5,13	6,82	18,36	9,87	3,3	0,00	3,6
2013-10-05 23:00	314	37	93	2,0	18,43	6,52	3,6	1008,51	5,00	6,52	18,26	9,66	3,5	0,00	3,6
2013-10-05 23:30	335	37	92	0,0	18,43	6,32	3,6	1009,51	4,64	6,32	18,26	9,37	4,3	0,00	3,6
2013-10-06 00:00	10	37	93	0,0	18,43	5,52	3,6	1009,51	4,01	5,52	18,26	8,65	1,2	0,00	0,0
2013-10-06 00:30	314	37	95	0,0	18,43	5,42	3,6	1009,51	4,22	5,42	18,26	8,72	2,4	0,00	0,0
2013-10-06 01:00	351	37	94	1,2	18,33	5,22	3,6	1009,51	3,87	5,22	18,16	8,44	2,4	0,00	0,0
2013-10-06 01:30	320	37	94	0,0	18,33	5,02	3,6	1010,51	3,67	5,02	18,16	8,24	2,0	0,00	0,0
2013-10-06 02:00	335	37	96	0,0	18,33	5,02	3,6	1010,51	3,98	5,02	18,16	8,40	1,4	0,00	0,0
2013-10-06 02:30	320	37	98	0,0	18,33	5,02	3,6	1010,51	4,28	5,02	18,16	8,57	1,4	0,00	0,0
2013-10-06 03:00	322	37	98	0,0	18,33	4,72	3,6	1010,51	3,99	4,72	18,16	8,27	0,0	0,00	0,0
2013-10-06 03:30	316	37	99	0,0	18,33	5,02	3,6	1010,51	4,43	5,02	18,16	8,66	0,0	0,00	0,0
2013-10-06 04:00	251	37	100	0,0	18,33	5,02	3,6	1010,51	4,58	5,02	18,16	8,75	1,4	0,00	0,0
2013-10-06 04:30	306	37	100	0,0	18,23	5,02	3,6	1010,51	4,58	5,02	18,06	8,75	1,4	0,00	0,0
2013-10-06 05:00	312	37	99	0,0	18,23	4,82	3,6	1010,51	4,24	4,82	18,06	8,46	1,8	0,00	0,0
2013-10-06 05:30	160	37	99	0,0	18,23	4,42	3,6	1010,51	3,84	4,42	18,06	8,06	1,4	0,00	0,0
2013-10-06 06:00	160	37	99	0,0	18,23	4,02	3,6	1010,51	3,44	4,02	18,06	7,66	1,6	0,00	0,0
2013-10-06 06:30	125	37	99	1,2	18,23	4,12	3,6	1010,51	3,54	4,12	18,06	7,76	2,0	0,00	0,0
2013-10-06 07:00	130	37	100	0,0	18,33	4,02	3,6	1010,51	3,59	4,02	18,16	7,75	1,6	0,00	0,0
2013-10-06 07:30	146	37	100	1,2	18,63	4,22	3,6	1010,51	3,78	4,22	18,46	7,95	1,4	0,00	0,0
2013-10-06 08:00	133	37	100	0,0	18,83	4,52	3,6	1009,51	4,08	4,52	18,66	8,25	2,4	0,00	0,0
2013-10-06 08:30	138	37	100	2,2	18,93	4,52	3,6	1009,51	4,08	4,52	18,76	8,25	3,1	0,00	0,0
2013-10-06 09:00	145	36	96	2,6	18,93	4,72	3,6	1009,51	3,68	3,17	18,72	8,10	3,9	0,00	0,0
2013-10-06 09:30	158	36	95	0,0	18,93	4,82	3,6	1009,51	3,63	4,82	18,72	8,12	3,9	0,00	0,0
2013-10-06 10:00	141	36	98	0,0	18,93	4,92	3,6	1008,51	4,19	4,92	18,72	8,47	3,0	0,00	0,0
2013-10-06 10:30	133	36	99	1,2	18,93	5,32	3,6	1008,51	4,73	5,32	18,72	8,96	2,6	0,00	0,0
2013-10-06 11:00	146	36	96	1,4	18,93	6,02	3,6	1008,51	4,97	6,02	18,72	9,41	4,5	0,00	0,0
2013-10-06 11:30	153	36	92	3,3	18,93	6,72	3,6	1007,51	5,04	3,33	18,72	9,77	5,4	0,00	0,0
2013-10-06 12:00	163	36	92	1,2	18,93	6,72	3,6	1007,51	5,04	6,72	18,72	9,77	5,0	0,00	0,0
2013-10-06 12:30	158	36	93	2,4	18,93	6,62	3,6	1007,51	5,10	5,17	18,72	9,76	5,2	0,00	0,0
2013-10-06 13:00	112	36	95	1,4	18,93	6,62	3,6	1007,51	5,41	6,62	18,72	9,92	4,1	0,00	0,0
2013-10-06 13:30	142	36	95	2,0	18,93	7,02	3,6	1007,51	5,81	7,02	18,72	10,32	4,9	0,00	0,0
2013-10-06 14:00	151	36	94	2,6	18,93	7,42	3,6	1006,51	6,05	6,02	18,72	10,64	5,4	0,00	0,0
2013-10-06 14:30	158	36	93	1,2	18,93	8,12	3,6	1006,51	6,58	8,12	18,72	11,26	3,7	0,00	0,0
2013-10-06 15:00	105	36	90	1,8	18,83	8,42	3,6	1006,51	6,38	8,42	18,62	11,31	3,5	0,00	0,0
2013-10-06 15:30	124	36	86	0,0	18,83	8,82	3,6	1006,51	6,09	8,82	18,62	11,40	3,3	0,00	0,0
2013-10-06 16:00	146	36	87	2,2	18,83	9,02	3,6	1006,51	6,46	9,02	18,62	11,68	3,9	0,00	0,0
2013-10-06 16:30	141	36	85	2,6	18,83	9,52	3,6	1006,51	6,60	8,24	18,62	12,02	4,3	0,00	0,0
2013-10-06 17:00	166	36	82	1,6	18,83	9,62	3,6	1005,51	6,16	9,62	18,62	11,90	5,4	0,00	0,0
2013-10-06 17:30	160	36	83	1,2	18,83	9,42	3,6	1005,51	6,15	9,42	18,62	11,77	3,9	0,00	0,0

Datum	Vindrikt °	Fukt inne Rh%	Fukt ute Rh%	Vindhast m/s	Temp in °C	Temp ute °C	Nb. Mån mm	Tryck Mbar	Dagpp °C	Kyleffekt °C	Vix inne °C	Vix ute °C	Vindby m/s	Korr lufttryck	Nederb./dygn mm
2013-10-06 18:00	139	36	84	0,0	18,83	9,12	3,6	1006,51	6,03	9,12	18,62	11,55	2,2	0,00	0,0
2013-10-06 18:30	153	36	86	0,0	18,83	8,92	3,6	1006,51	6,19	8,92	18,62	11,50	2,4	0,00	0,0
2013-10-06 19:00	156	36	90	0,0	18,73	8,52	3,6	1006,51	6,48	8,52	18,52	11,41	0,0	0,00	0,0
2013-10-06 19:30	245	36	95	0,0	18,73	8,62	3,6	1007,51	7,40	8,62	18,52	11,92	2,0	0,00	0,0
2013-10-06 20:00	147	36	96	0,0	18,73	8,52	4,8	1007,51	7,46	8,52	18,52	11,91	0,0	1,20	1,2
2013-10-06 20:30	168	36	98	0,0	18,73	8,32	4,8	1007,51	7,57	8,32	18,52	11,88	2,0	1,20	1,2
2013-10-06 21:00	305	36	99	0,0	18,73	8,22	4,8	1007,51	7,62	8,22	18,52	11,86	2,6	0,00	1,2
2013-10-06 21:30	285	36	100	0,0	18,73	8,22	4,8	1007,51	7,77	8,22	18,52	11,95	1,4	0,00	1,2
2013-10-06 22:00	286	36	100	0,0	18,73	8,32	4,8	1007,51	7,87	8,32	18,52	12,05	1,6	0,00	1,2
2013-10-06 22:30	281	37	100	0,0	18,73	8,12	4,8	1007,51	7,67	8,12	18,56	11,85	1,4	0,00	1,2
2013-10-06 23:00	267	37	100	0,0	18,63	7,92	4,8	1006,51	7,47	7,92	18,46	11,65	1,2	0,00	1,2
2013-10-06 23:30	239	37	100	0,0	18,63	7,52	4,8	1006,51	7,08	7,52	18,46	11,25	1,2	0,00	1,2
2013-10-07 00:00	319	37	100	0,0	18,63	7,82	4,8	1006,51	7,38	7,82	18,46	11,55	1,4	0,00	0,0
2013-10-07 00:30	324	37	99	0,0	18,53	7,92	4,8	1007,51	7,32	7,92	18,36	11,56	2,2	0,00	0,0
2013-10-07 01:00	315	37	97	1,2	18,53	8,32	4,8	1007,51	7,41	8,32	18,36	11,79	3,3	0,00	0,0
2013-10-07 01:30	323	37	97	0,0	18,53	8,52	4,8	1007,51	7,61	8,52	18,36	11,99	3,0	0,00	0,0
2013-10-07 02:00	320	37	96	0,0	18,43	8,52	4,8	1007,51	7,46	8,52	18,26	11,91	3,3	0,00	0,0
2013-10-07 02:30	326	37	97	0,0	18,43	8,02	4,8	1007,51	7,12	8,02	18,26	11,49	1,4	0,00	0,0
2013-10-07 03:00	335	37	98	0,0	18,43	7,82	4,8	1007,51	7,07	7,82	18,26	11,38	1,2	0,00	0,0
2013-10-07 03:30	336	37	99	0,0	18,43	7,42	4,8	1007,51	6,83	7,42	18,26	11,06	0,0	0,00	0,0
2013-10-07 04:00	339	37	99	0,0	18,43	7,32	4,8	1007,51	6,73	7,32	18,26	10,96	0,0	0,00	0,0
2013-10-07 04:30	338	37	100	0,0	18,43	6,82	4,8	1007,51	6,38	6,82	18,26	10,55	0,0	0,00	0,0
2013-10-07 05:00	303	37	100	0,0	18,43	6,62	4,8	1007,51	6,18	6,62	18,26	10,35	0,0	0,00	0,0
2013-10-07 05:30	178	37	100	0,0	18,43	6,52	4,8	1007,51	6,08	6,52	18,26	10,25	1,4	0,00	0,0
2013-10-07 06:00	166	37	100	0,0	18,43	6,12	4,8	1008,51	5,68	6,12	18,26	9,85	1,2	0,00	0,0
2013-10-07 06:30	155	37	100	0,0	18,43	6,42	4,8	1008,51	5,98	6,42	18,26	10,15	1,2	0,00	0,0
2013-10-07 07:00	239	37	100	0,0	18,63	6,42	4,8	1008,51	5,98	6,42	18,46	10,15	0,0	0,00	0,0
2013-10-07 07:30	151	37	100	0,0	18,83	7,02	4,8	1008,51	6,58	7,02	18,66	10,75	0,0	0,00	0,0
2013-10-07 08:00	153	37	100	0,0	19,03	7,32	4,8	1008,51	6,88	7,32	18,86	11,05	0,0	0,00	0,0
2013-10-07 08:30	335	37	100	0,0	19,03	7,42	4,8	1008,51	6,98	7,42	18,86	11,15	1,2	0,00	0,0
2013-10-07 09:00	296	37	100	0,0	19,03	7,42	4,8	1009,51	6,98	7,42	18,86	11,15	0,0	0,00	0,0
2013-10-07 09:30	259	37	100	0,0	19,03	7,52	4,8	1009,51	7,08	7,52	18,86	11,25	0,0	0,00	0,0
2013-10-07 10:00	170	37	100	0,0	18,93	8,22	4,8	1009,51	7,77	8,22	18,76	11,95	1,4	0,00	0,0
2013-10-07 10:30	167	37	100	0,0	18,93	8,62	4,8	1009,51	8,17	8,62	18,76	12,35	2,0	0,00	0,0
2013-10-07 11:00	172	37	100	0,0	18,93	9,22	4,8	1010,51	8,77	9,22	18,76	12,95	1,8	0,00	0,0
2013-10-07 11:30	186	37	99	0,0	18,93	10,52	4,8	1010,51	9,91	10,52	18,76	14,17	2,2	0,00	0,0
2013-10-07 12:00	139	37	96	1,6	19,03	10,72	4,8	1010,51	9,64	10,72	18,86	14,11	2,2	0,00	0,0
2013-10-07 12:30	304	37	92	0,0	19,03	11,52	4,8	1010,51	9,77	11,52	18,86	14,58	2,6	0,00	0,0
2013-10-07 13:00	195	37	88	0,0	19,03	11,42	4,8	1010,51	8,99	11,42	18,86	14,16	2,2	0,00	0,0
2013-10-07 13:30	286	37	87	0,0	19,03	11,52	4,8	1010,51	8,92	11,52	18,86	14,18	1,6	0,00	0,0
2013-10-07 14:00	271	37	87	0,0	18,93	11,22	4,8	1010,51	8,62	11,22	18,76	13,88	2,4	0,00	0,0
2013-10-07 14:30	336	37	85	1,2	18,93	11,32	4,8	1010,51	8,36	11,32	18,76	13,83	2,6	0,00	0,0
2013-10-07 15:00	341	37	88	0,0	18,93	11,12	4,8	1011,51	8,70	11,12	18,76	13,86	1,8	0,00	0,0
2013-10-07 15:30	319	37	88	0,0	18,93	11,12	4,8	1011,51	8,70	11,12	18,76	13,86	1,6	0,00	0,0
2013-10-07 16:00	310	37	90	0,0	18,83	11,02	4,8	1011,51	8,94	11,02	18,66	13,92	0,0	0,00	0,0
2013-10-07 16:30	206	37	92	0,0	18,93	10,92	4,8	1011,51	9,18	10,92	18,76	13,98	0,0	0,00	0,0

Datum	Vindrikt °	Fukt inne Rh%	Fukt ute Rh%	Vindhast m/s	Temp in °C	Temp ute °C	Nb. Mån mm	Tryck Mbar	Dagpp °C	Kyleffekt °C	Vix inne °C	Vix ute °C	Vindby m/s	Korr lufttryck	Nederb./dygn mm
2013-10-07 17:00	243	37	92	0,0	18,93	10,62	4,8	1011,51	8,89	10,62	18,76	13,68	1,4	0,00	0,0
2013-10-07 17:30	312	37	94	0,0	18,93	10,42	4,8	1011,51	9,02	10,42	18,76	13,64	1,2	0,00	0,0
2013-10-07 18:00	328	37	93	0,0	18,93	10,32	4,8	1011,51	8,76	10,32	18,76	13,46	1,6	0,00	0,0
2013-10-07 18:30	327	37	94	0,0	18,93	10,02	4,8	1011,51	8,62	10,02	18,76	13,24	0,0	0,00	0,0
2013-10-07 19:00	299	37	95	0,0	18,93	9,72	4,8	1012,51	8,49	9,72	18,76	13,02	0,0	0,00	0,0
2013-10-07 19:30	340	37	96	0,0	18,93	9,52	4,8	1012,51	8,45	9,52	18,76	12,91	0,0	0,00	0,0
2013-10-07 20:00	339	37	96	0,0	18,93	9,22	4,8	1012,51	8,15	9,22	18,76	12,61	0,0	0,00	0,0
2013-10-07 20:30	340	37	97	0,0	18,93	8,52	4,8	1013,51	7,61	8,52	18,76	11,99	0,0	0,00	0,0
2013-10-07 21:00	340	37	98	0,0	18,93	7,52	4,8	1012,51	6,77	7,52	18,76	11,08	0,0	0,00	0,0
2013-10-07 21:30	340	37	99	0,0	18,93	6,82	4,8	1013,51	6,23	6,82	18,76	10,46	0,0	0,00	0,0
2013-10-07 22:00	341	37	100	0,0	18,93	6,32	4,8	1013,51	5,88	6,32	18,76	10,05	0,0	0,00	0,0
2013-10-07 22:30	332	37	100	0,0	18,93	5,72	4,8	1013,51	5,28	5,72	18,76	9,45	0,0	0,00	0,0
2013-10-07 23:00	39	37	100	0,0	18,93	6,12	4,8	1013,51	5,68	6,12	18,76	9,85	0,0	0,00	0,0
2013-10-07 23:30	38	37	100	0,0	18,83	5,92	4,8	1013,51	5,48	5,92	18,66	9,65	0,0	0,00	0,0
2013-10-08 00:00	39	37	100	0,0	18,83	6,32	4,8	1013,51	5,88	6,32	18,66	10,05	0,0	0,00	0,0
2013-10-08 00:30	38	37	100	0,0	18,83	6,42	4,8	1013,51	5,98	6,42	18,66	10,15	0,0	0,00	0,0
2013-10-08 01:00	38	37	100	0,0	18,83	6,42	4,8	1012,51	5,98	6,42	18,66	10,15	0,0	0,00	0,0
2013-10-08 01:30	38	37	100	0,0	18,83	6,52	4,8	1012,51	6,08	6,52	18,66	10,25	0,0	0,00	0,0
2013-10-08 02:00	57	37	100	0,0	18,83	6,42	4,8	1012,51	5,98	6,42	18,66	10,15	0,0	0,00	0,0
2013-10-08 02:30	55	37	100	0,0	18,73	6,62	4,8	1013,51	6,18	6,62	18,56	10,35	0,0	0,00	0,0
2013-10-08 03:00	55	37	100	0,0	18,73	6,92	4,8	1012,51	6,48	6,92	18,56	10,65	0,0	0,00	0,0
2013-10-08 03:30	56	38	100	0,0	18,73	7,02	4,8	1012,51	6,58	7,02	18,60	10,75	0,0	0,00	0,0
2013-10-08 04:00	57	38	100	0,0	18,73	7,12	4,8	1012,51	6,68	7,12	18,60	10,85	0,0	0,00	0,0
2013-10-08 04:30	58	38	100	0,0	18,73	7,12	4,8	1012,51	6,68	7,12	18,60	10,85	0,0	0,00	0,0
2013-10-08 05:00	58	38	100	0,0	18,63	7,32	4,8	1011,51	6,88	7,32	18,50	11,05	0,0	0,00	0,0
2013-10-08 05:30	86	38	100	0,0	18,63	7,52	4,8	1011,51	7,08	7,52	18,50	11,25	0,0	0,00	0,0
2013-10-08 06:00	103	38	100	0,0	18,63	7,52	4,8	1011,51	7,08	7,52	18,50	11,25	0,0	0,00	0,0
2013-10-08 06:30	96	38	100	0,0	18,63	7,82	4,8	1011,51	7,38	7,82	18,50	11,55	1,4	0,00	0,0
2013-10-08 07:00	68	38	100	0,0	18,83	8,02	4,8	1011,51	7,57	8,02	18,70	11,75	0,0	0,00	0,0
2013-10-08 07:30	89	38	100	0,0	19,03	8,02	4,8	1011,51	7,57	8,02	18,90	11,75	1,4	0,00	0,0
2013-10-08 08:00	96	38	100	0,0	19,23	7,92	4,8	1010,51	7,47	7,92	19,10	11,65	1,8	0,00	0,0
2013-10-08 08:30	90	38	100	0,0	19,23	7,72	4,8	1010,51	7,28	7,72	19,10	11,45	0,0	0,00	0,0
2013-10-08 09:00	90	38	100	0,0	19,23	7,72	4,8	1010,51	7,28	7,72	19,10	11,45	0,0	0,00	0,0
2013-10-08 09:30	89	38	100	0,0	19,23	8,32	4,8	1010,51	7,87	8,32	19,10	12,05	0,0	0,00	0,0
2013-10-08 10:00	92	38	100	0,0	19,23	8,62	4,8	1010,51	8,17	8,62	19,10	12,35	0,0	0,00	0,0
2013-10-08 10:30	90	38	100	0,0	19,23	8,92	4,8	1010,51	8,47	8,92	19,10	12,65	0,0	0,00	0,0
2013-10-08 11:00	104	38	100	0,0	19,23	9,22	4,8	1010,51	8,77	9,22	19,10	12,95	0,0	0,00	0,0
2013-10-08 11:30	107	38	99	0,0	19,23	9,52	4,8	1010,51	8,92	9,52	19,10	13,16	1,2	0,00	0,0
2013-10-08 12:00	172	38	99	0,0	19,23	9,92	4,8	1010,51	9,32	9,92	19,10	13,57	1,4	0,00	0,0
2013-10-08 12:30	113	38	98	0,0	19,23	10,12	4,8	1010,51	9,36	10,12	19,10	13,68	1,8	0,00	0,0
2013-10-08 13:00	126	38	97	0,0	19,23	10,12	4,8	1010,51	9,20	10,12	19,10	13,59	1,2	0,00	0,0
2013-10-08 13:30	125	38	97	0,0	19,23	10,32	4,8	1010,51	9,40	10,32	19,10	13,79	0,0	0,00	0,0
2013-10-08 14:00	124	38	97	0,0	19,23	10,42	4,8	1009,51	9,50	10,42	19,10	13,89	0,0	0,00	0,0
2013-10-08 14:30	132	38	97	0,0	19,23	10,92	4,8	1009,51	10,00	10,92	19,10	14,39	1,2	0,00	0,0
2013-10-08 15:00	134	38	95	0,0	19,23	10,92	4,8	1009,51	9,68	10,92	19,10	14,23	0,0	0,00	0,0
2013-10-08 15:30	132	38	95	0,0	19,23	10,92	4,8	1009,51	9,68	10,92	19,10	14,23	0,0	0,00	0,0

Datum	Vindrikt °	Fukt inne Rh%	Fukt ute Rh%	Vindhast m/s	Temp in °C	Temp ute °C	Nb. Mån mm	Tryck Mbar	Dagpp °C	Kyleffekt °C	Vix inne °C	Vix ute °C	Vindby m/s	Korr lufttryck	Nederb./dygn mm
2013-10-08 16:00	134	38	95	0,0	19,23	10,92	4,8	1008,51	9,68	10,92	19,10	14,23	0,0	0,00	0,0
2013-10-08 16:30	133	38	95	0,0	19,13	10,92	4,8	1008,51	9,68	10,92	19,00	14,23	0,0	0,00	0,0
2013-10-08 17:00	132	38	95	0,0	19,13	11,12	4,8	1008,51	9,87	11,12	19,00	14,43	0,0	0,00	0,0
2013-10-08 17:30	133	38	94	0,0	19,13	10,82	4,8	1008,51	9,41	10,82	19,00	14,04	0,0	0,00	0,0
2013-10-08 18:00	136	38	94	0,0	19,13	9,82	4,8	1007,51	8,42	9,82	19,00	13,04	0,0	0,00	0,0
2013-10-08 18:30	95	38	98	0,0	19,13	9,02	4,8	1007,51	8,26	9,02	19,00	12,58	0,0	0,00	0,0
2013-10-08 19:00	93	38	99	0,0	19,13	8,32	4,8	1007,51	7,72	8,32	19,00	11,96	0,0	0,00	0,0
2013-10-08 19:30	95	38	100	0,0	19,13	8,72	4,8	1007,51	8,27	8,72	19,00	12,45	0,0	0,00	0,0
2013-10-08 20:00	95	38	100	0,0	19,13	9,22	4,8	1006,51	8,77	9,22	19,00	12,95	0,0	0,00	0,0
2013-10-08 20:30	88	38	100	0,0	19,13	9,42	4,8	1006,51	8,97	9,42	19,00	13,15	0,0	0,00	0,0
2013-10-08 21:00	92	38	100	0,0	19,13	9,52	5,4	1006,51	9,07	9,52	19,00	13,25	1,2	0,60	0,6
2013-10-08 21:30	72	38	100	0,0	19,13	9,72	5,4	1005,51	9,27	9,72	19,00	13,45	0,0	0,60	0,6
2013-10-08 22:00	85	38	100	0,0	19,13	9,52	7,8	1005,51	9,07	9,52	19,00	13,25	1,2	2,40	3,0
2013-10-08 22:30	83	38	100	0,0	19,13	9,52	7,8	1004,51	9,07	9,52	19,00	13,25	1,2	2,40	3,0
2013-10-08 23:00	81	38	100	0,0	19,03	9,52	9,6	1004,51	9,07	9,52	18,90	13,25	0,0	1,80	4,8
2013-10-08 23:30	85	38	100	0,0	19,03	9,52	10,8	1003,51	9,07	9,52	18,90	13,25	0,0	3,00	6,0
2013-10-09 00:00	107	38	100	0,0	19,03	9,52	12,0	1002,51	9,07	9,52	18,90	13,25	0,0	2,40	7,2
2013-10-09 00:30	101	38	100	0,0	19,03	9,52	12,0	1002,51	9,07	9,52	18,90	13,25	1,2	1,20	0,0
2013-10-09 01:00	96	38	100	0,0	19,03	9,52	12,0	1002,51	9,07	9,52	18,90	13,25	1,2	0,00	0,0
2013-10-09 01:30	98	38	100	0,0	19,03	9,52	12,0	1001,51	9,07	9,52	18,90	13,25	0,0	0,00	0,0
2013-10-09 02:00	351	38	100	0,0	18,93	9,32	12,0	1001,51	8,87	9,32	18,80	13,05	1,2	0,00	0,0
2013-10-09 02:30	9	39	100	0,0	18,93	9,32	12,0	1000,51	8,87	9,32	18,85	13,05	0,0	0,00	0,0
2013-10-09 03:00	10	39	100	0,0	18,93	9,42	12,0	1000,51	8,97	9,42	18,85	13,15	0,0	0,00	0,0
2013-10-09 03:30	11	39	100	0,0	18,93	9,42	12,0	1000,51	8,97	9,42	18,85	13,15	0,0	0,00	0,0
2013-10-09 04:00	10	39	100	0,0	18,93	9,32	12,0	999,51	8,87	9,32	18,85	13,05	0,0	0,00	0,0
2013-10-09 04:30	9	39	100	0,0	18,93	9,22	12,0	999,51	8,77	9,22	18,85	12,95	0,0	0,00	0,0
2013-10-09 05:00	10	39	100	0,0	18,93	9,02	12,0	998,51	8,57	9,02	18,85	12,75	0,0	0,00	0,0
2013-10-09 05:30	11	39	100	0,0	18,93	9,02	12,0	998,51	8,57	9,02	18,85	12,75	0,0	0,00	0,0
2013-10-09 06:00	11	39	100	0,0	18,93	8,92	12,0	998,51	8,47	8,92	18,85	12,65	0,0	0,00	0,0
2013-10-09 06:30	351	39	100	1,4	18,93	8,62	13,2	999,51	8,17	8,62	18,85	12,35	3,9	1,20	1,2
2013-10-09 07:00	316	39	100	1,2	19,03	8,12	13,2	998,51	7,67	8,12	18,95	11,85	3,3	1,20	1,2
2013-10-09 07:30	334	39	100	0,0	19,13	8,02	13,2	998,51	7,57	8,02	19,05	11,75	2,6	0,00	1,2
2013-10-09 08:00	290	39	100	0,0	19,23	7,92	13,2	998,51	7,47	7,92	19,15	11,65	3,0	0,00	1,2
2013-10-09 08:30	315	39	100	0,0	19,33	7,82	14,4	998,51	7,38	7,82	19,25	11,55	2,0	1,20	2,4
2013-10-09 09:00	317	39	100	0,0	19,33	7,82	14,4	998,51	7,38	7,82	19,25	11,55	1,4	1,20	2,4
2013-10-09 09:30	318	39	100	0,0	19,23	7,82	14,4	998,51	7,38	7,82	19,15	11,55	0,0	0,00	2,4
2013-10-09 10:00	311	39	100	0,0	19,23	7,92	14,4	998,51	7,47	7,92	19,15	11,65	0,0	0,00	2,4
2013-10-09 10:30	321	39	100	1,8	19,23	7,92	14,4	998,51	7,47	7,92	19,15	11,65	3,1	0,00	2,4
2013-10-09 11:00	301	38	95	1,6	19,23	7,52	14,4	998,51	6,31	7,52	19,10	10,82	4,9	0,00	2,4
2013-10-09 11:30	339	38	95	0,0	19,23	7,42	14,4	998,51	6,21	7,42	19,10	10,72	3,9	0,00	2,4
2013-10-09 12:00	244	38	92	1,2	19,13	7,92	14,4	998,51	6,22	7,92	19,00	10,97	3,1	0,00	2,4
2013-10-09 12:30	257	38	89	1,2	19,13	7,92	14,4	998,51	5,72	7,92	19,00	10,73	3,3	0,00	2,4
2013-10-09 13:00	287	38	88	1,6	19,13	8,12	14,4	998,51	5,75	8,12	19,00	10,86	3,5	0,00	2,4
2013-10-09 13:30	331	38	85	0,0	19,13	8,02	14,4	998,51	5,14	8,02	19,00	10,52	5,4	0,00	2,4
2013-10-09 14:00	311	38	87	1,2	19,13	7,82	14,4	998,51	5,29	7,82	19,00	10,48	4,9	0,00	2,4
2013-10-09 14:30	303	38	89	0,0	19,13	7,62	14,4	998,51	5,43	7,62	19,00	10,43	2,8	0,00	2,4

Datum	Vindrikt °	Fukt inne Rh%	Fukt ute Rh%	Vindhast m/s	Temp in °C	Temp ute °C	Nb. Mån mm	Tryck Mbar	Dagpp °C	Kyleffekt °C	Vix inne °C	Vix ute °C	Vindby m/s	Korr lufttryck	Nederb./dygn mm
2013-10-09 15:00	10	38	86	1,4	19,13	7,42	14,4	999,51	4,72	7,42	19,00	10,00	3,9	0,00	2,4
2013-10-09 15:30	221	38	85	1,6	19,03	7,42	14,4	999,51	4,55	7,42	18,90	9,92	4,5	0,00	2,4
2013-10-09 16:00	351	38	88	3,9	19,03	6,92	14,4	999,51	4,57	2,58	18,90	9,65	5,0	0,00	2,4
2013-10-09 16:30	320	37	84	1,8	19,03	7,22	14,4	999,51	4,18	7,22	18,86	9,65	4,5	0,00	2,4
2013-10-09 17:00	277	37	84	0,0	19,03	7,12	14,4	999,51	4,08	7,12	18,86	9,55	4,1	0,00	2,4
2013-10-09 17:30	337	37	85	0,0	19,03	6,32	14,4	999,51	3,47	6,32	18,86	8,82	4,1	0,00	2,4
2013-10-09 18:00	318	37	89	1,2	19,03	5,52	14,4	1000,51	3,36	5,52	18,86	8,33	2,6	0,00	2,4
2013-10-09 18:30	330	37	91	0,0	19,03	4,82	14,4	1000,51	3,00	4,82	18,86	7,79	3,0	0,00	2,4
2013-10-09 19:00	240	37	92	0,0	19,03	4,42	14,4	1000,51	2,77	4,42	18,86	7,47	1,2	0,00	2,4
2013-10-09 19:30	67	37	92	0,0	19,03	4,02	14,4	1001,51	2,37	4,02	18,86	7,07	0,0	0,00	2,4
2013-10-09 20:00	351	37	94	0,0	19,03	4,02	14,4	1001,51	2,68	4,02	18,86	7,24	0,0	0,00	2,4
2013-10-09 20:30	231	37	95	0,0	19,03	4,12	14,4	1002,51	2,94	4,12	18,86	7,42	0,0	0,00	2,4
2013-10-09 21:00	327	37	95	0,0	19,03	3,92	14,4	1002,51	2,74	3,92	18,86	7,22	1,2	0,00	2,4
2013-10-09 21:30	351	37	95	0,0	19,03	3,42	14,4	1002,51	2,24	3,42	18,86	6,72	0,0	0,00	2,4
2013-10-09 22:00	351	37	96	0,0	19,03	3,02	14,4	1003,51	2,00	3,02	18,86	6,40	2,0	0,00	2,4
2013-10-09 22:30	17	37	94	0,0	18,93	2,82	14,4	1003,51	1,49	2,82	18,76	6,04	0,0	0,00	2,4
2013-10-09 23:00	16	37	92	0,0	18,93	2,12	14,4	1003,51	0,49	2,12	18,76	5,17	0,0	0,00	2,4
2013-10-09 23:30	16	37	95	0,0	18,83	2,02	14,4	1004,51	0,85	2,02	18,66	5,32	0,0	0,00	2,4
2013-10-10 00:00	16	37	97	0,0	18,83	2,42	14,4	1004,51	1,55	2,42	18,66	5,89	0,0	0,00	0,0
2013-10-10 00:30	17	37	97	0,0	18,73	2,52	14,4	1005,51	1,65	2,52	18,56	5,99	0,0	0,00	0,0
2013-10-10 01:00	8	37	96	0,0	18,73	2,42	14,4	1005,51	1,40	2,42	18,56	5,80	0,0	0,00	0,0
2013-10-10 01:30	331	37	96	0,0	18,63	2,52	14,4	1005,51	1,50	2,52	18,46	5,90	0,0	0,00	0,0
2013-10-10 02:00	319	37	96	0,0	18,63	2,42	14,4	1006,51	1,40	2,42	18,46	5,80	0,0	0,00	0,0
2013-10-10 02:30	319	37	95	0,0	18,63	2,02	14,4	1006,51	0,85	2,02	18,46	5,32	0,0	0,00	0,0
2013-10-10 03:00	351	37	97	1,6	18,63	1,92	14,4	1006,51	1,05	1,92	18,46	5,39	1,8	0,00	0,0
2013-10-10 03:30	356	37	94	0,0	18,53	1,92	14,4	1007,51	0,60	1,92	18,36	5,13	2,0	0,00	0,0
2013-10-10 04:00	4	37	94	0,0	18,53	1,42	14,4	1007,51	0,11	1,42	18,36	4,63	1,2	0,00	0,0
2013-10-10 04:30	4	37	94	0,0	18,53	1,22	14,4	1008,51	-0,09	1,22	18,36	4,43	0,0	0,00	0,0
2013-10-10 05:00	12	37	96	0,0	18,53	0,92	14,4	1008,51	-0,09	0,92	18,36	4,30	1,6	0,00	0,0
2013-10-10 05:30	356	37	94	0,0	18,43	0,72	14,4	1008,51	-0,59	0,72	18,26	3,93	0,0	0,00	0,0
2013-10-10 06:00	356	37	95	0,0	18,43	0,92	14,4	1009,51	-0,24	0,92	18,26	4,22	1,2	0,00	0,0
2013-10-10 06:30	10	37	95	0,0	18,43	1,02	14,4	1009,51	-0,14	1,02	18,26	4,32	0,0	0,00	0,0
2013-10-10 07:00	5	37	94	0,0	18,63	0,92	14,4	1010,51	-0,39	0,92	18,46	4,13	1,4	0,00	0,0
2013-10-10 07:30	5	37	94	0,0	18,83	0,11	14,4	1010,51	-1,18	0,11	18,66	3,33	0,0	0,00	0,0
2013-10-10 08:00	6	37	97	0,0	19,03	-0,99	14,4	1011,51	-1,83	-0,99	18,86	2,48	0,0	0,00	0,0
2013-10-10 08:30	2	37	100	0,0	19,13	0,31	14,4	1011,51	-0,11	0,31	18,96	4,04	0,0	0,00	0,0
2013-10-10 09:00	2	37	100	0,0	19,13	0,41	14,4	1011,51	-0,01	0,41	18,96	4,14	1,2	0,00	0,0
2013-10-10 09:30	340	37	100	0,0	19,13	0,41	14,4	1012,51	-0,01	0,41	18,96	4,14	0,0	0,00	0,0
2013-10-10 10:00	4	37	99	0,0	19,13	1,42	14,4	1013,51	0,85	1,42	18,96	5,06	2,0	0,00	0,0
2013-10-10 10:30	327	37	93	1,2	19,23	2,42	14,4	1013,51	0,95	2,42	19,06	5,55	1,4	0,00	0,0
2013-10-10 11:00	12	37	79	2,2	19,23	3,72	14,4	1013,51	-0,12	3,72	19,06	5,78	6,2	0,00	0,0
2013-10-10 11:30	8	37	74	1,6	19,13	4,42	14,4	1014,51	-0,38	4,42	18,96	6,13	5,2	0,00	0,0
2013-10-10 12:00	310	37	71	0,0	19,03	4,62	14,4	1014,51	-0,78	4,62	18,86	6,13	5,2	0,00	0,0
2013-10-10 12:30	345	37	67	1,4	18,93	5,12	14,4	1015,51	-1,13	5,12	18,76	6,37	4,7	0,00	0,0
2013-10-10 13:00	10	37	63	3,0	18,93	5,52	14,4	1015,51	-1,63	2,99	18,76	6,53	6,4	0,00	0,0
2013-10-10 13:30	6	37	62	3,9	18,93	5,82	14,4	1015,51	-1,58	1,30	18,76	6,77	5,8	0,00	0,0

Datum	Vindrikt	Fukt inne	Fukt ute	Vindhast	Temp in	Temp ute	Nb. Mån	Tryck	Daggp	Kyleffekt	Vix inne	Vix ute	Vindby	Korr lufttryck	Nederb./dygn
	°	Rh%	Rh%	m/s	°C	°C	mm	Mbar	°C	°C	°C	°C	m/s		mm
2013-10-10 14:00	320	37	60	2,4	18,83	5,92	14,4	1016,51	-1,95	4,44	18,66	6,75	6,4	0,00	0,0
2013-10-10 14:30	341	37	60	3,3	18,83	6,02	14,4	1016,51	-1,86	2,54	18,66	6,85	5,8	0,00	0,0
2013-10-10 15:00	289	36	62	1,4	18,83	6,02	14,4	1016,51	-1,39	6,02	18,62	6,97	5,4	0,00	0,0
2013-10-10 15:30	356	36	62	2,2	18,73	5,62	14,4	1017,52	-1,76	5,62	18,52	6,57	5,2	0,00	0,0
2013-10-10 16:00	11	37	62	0,0	18,73	5,62	14,4	1017,52	-1,76	5,62	18,56	6,57	4,7	0,00	0,0
2013-10-10 16:30	8	37	61	2,4	18,73	5,72	14,4	1017,52	-1,90	4,22	18,56	6,61	3,9	0,00	0,0
2013-10-10 17:00	2	37	63	1,2	18,73	5,52	14,4	1018,52	-1,63	5,52	18,56	6,53	3,9	0,00	0,0
2013-10-10 17:30	351	37	67	0,0	18,83	5,12	14,4	1018,52	-1,13	5,12	18,66	6,37	2,8	0,00	0,0
2013-10-10 18:00	351	37	71	0,0	18,83	4,12	14,4	1018,52	-1,26	4,12	18,66	5,63	0,0	0,00	0,0
2013-10-10 18:30	356	37	74	0,0	18,73	3,32	14,4	1019,52	-1,44	3,32	18,56	5,03	0,0	0,00	0,0
2013-10-10 19:00	342	37	78	0,0	18,73	2,62	14,4	1019,52	-1,37	2,62	18,56	4,60	0,0	0,00	0,0
2013-10-10 19:30	351	37	84	0,0	18,73	2,02	14,4	1020,52	-0,90	2,02	18,56	4,44	0,0	0,00	0,0
2013-10-10 20:00	345	37	87	0,0	18,83	1,92	14,4	1020,52	-0,50	1,92	18,66	4,57	0,0	0,00	0,0
2013-10-10 20:30	351	37	89	0,0	18,83	1,82	14,4	1020,52	-0,28	1,82	18,66	4,63	0,0	0,00	0,0
2013-10-10 21:00	351	37	90	0,0	18,83	1,42	14,4	1021,52	-0,51	1,42	18,66	4,31	0,0	0,00	0,0
2013-10-10 21:30	290	37	91	0,0	18,83	1,02	14,4	1021,52	-0,75	1,02	18,66	3,99	0,0	0,00	0,0
2013-10-10 22:00	314	36	95	0,0	18,83	1,32	14,4	1021,52	0,16	1,32	18,62	4,62	1,2	0,00	0,0
2013-10-10 22:30	264	36	96	0,0	18,73	1,22	14,4	1021,52	0,21	1,22	18,52	4,60	0,0	0,00	0,0
2013-10-10 23:00	277	36	97	0,0	18,73	1,02	14,4	1022,52	0,16	1,02	18,52	4,49	0,0	0,00	0,0
2013-10-10 23:30	280	36	98	0,0	18,63	1,12	14,4	1022,52	0,40	1,12	18,42	4,67	0,0	0,00	0,0
2013-10-11 00:00	339	36	99	0,0	18,63	1,52	14,4	1022,52	0,95	1,52	18,42	5,16	0,0	0,00	0,0
2013-10-11 00:30	337	36	99	0,0	18,53	1,62	14,4	1022,52	1,05	1,62	18,32	5,26	0,0	0,00	0,0
2013-10-11 01:00	323	37	99	0,0	18,53	1,82	14,4	1022,52	1,25	1,82	18,36	5,46	0,0	0,00	0,0
2013-10-11 01:30	331	37	99	0,0	18,43	2,52	14,4	1022,52	1,94	2,52	18,26	6,16	2,6	0,00	0,0
2013-10-11 02:00	307	37	98	0,0	18,43	3,02	14,4	1022,52	2,30	3,02	18,26	6,57	2,4	0,00	0,0
2013-10-11 02:30	184	37	98	0,0	18,43	2,82	14,4	1022,52	2,10	2,82	18,26	6,37	0,0	0,00	0,0
2013-10-11 03:00	260	37	98	0,0	18,43	3,02	14,4	1022,52	2,30	3,02	18,26	6,57	1,4	0,00	0,0
2013-10-11 03:30	315	37	99	0,0	18,43	3,32	14,4	1022,52	2,74	3,32	18,26	6,96	2,4	0,00	0,0
2013-10-11 04:00	322	36	98	0,0	18,33	3,32	14,4	1022,52	2,59	3,32	18,12	6,87	1,8	0,00	0,0
2013-10-11 04:30	325	36	97	0,0	18,33	3,32	14,4	1022,52	2,44	3,32	18,12	6,79	2,2	0,00	0,0
2013-10-11 05:00	321	36	95	1,2	18,33	3,22	14,4	1022,52	2,04	3,22	18,12	6,52	2,6	0,00	0,0
2013-10-11 05:30	327	36	90	1,6	18,23	3,42	14,4	1022,52	1,46	3,42	18,02	6,31	3,7	0,00	0,0
2013-10-11 06:00	324	36	89	0,0	18,13	3,42	14,4	1023,52	1,30	3,42	17,92	6,23	3,1	0,00	0,0
2013-10-11 06:30	311	36	90	0,0	18,13	3,32	14,4	1023,52	1,36	3,32	17,92	6,21	3,7	0,00	0,0
2013-10-11 07:00	335	36	89	0,0	18,33	3,42	14,4	1023,52	1,30	3,42	18,12	6,23	3,1	0,00	0,0
2013-10-11 07:30	246	36	88	0,0	18,63	3,72	14,4	1023,52	1,43	3,72	18,42	6,45	3,3	0,00	0,0
2013-10-11 08:00	332	36	88	1,2	18,73	4,02	14,4	1023,52	1,73	4,02	18,52	6,75	4,3	0,00	0,0
2013-10-11 08:30	351	36	87	2,4	18,83	4,12	14,4	1024,52	1,66	2,54	18,62	6,77	3,1	0,00	0,0
2013-10-11 09:00	323	36	89	0,0	18,83	4,12	14,4	1024,52	1,99	4,12	18,62	6,93	4,7	0,00	0,0
2013-10-11 09:30	309	36	90	0,0	18,83	4,22	14,4	1024,52	2,25	4,22	18,62	7,11	4,5	0,00	0,0
2013-10-11 10:00	321	36	90	0,0	18,83	4,42	14,4	1024,52	2,45	4,42	18,62	7,31	4,3	0,00	0,0
2013-10-11 10:30	276	36	89	1,2	18,83	4,82	14,4	1024,52	2,68	4,82	18,62	7,63	5,0	0,00	0,0
2013-10-11 11:00	351	36	87	0,0	18,73	5,22	14,4	1025,52	2,74	5,22	18,52	7,87	5,0	0,00	0,0
2013-10-11 11:30	300	35	90	2,4	18,73	5,32	14,4	1025,52	3,33	3,80	18,48	8,21	6,0	0,00	0,0
2013-10-11 12:00	315	35	90	1,2	18,63	5,42	14,4	1025,52	3,43	5,42	18,37	8,31	6,2	0,00	0,0
2013-10-11 12:30	263	35	87	1,2	18,63	5,62	14,4	1025,52	3,13	5,62	18,37	8,28	6,0	0,00	0,0

Datum	Vindrikt °	Fukt inne Rh%	Fukt ute Rh%	Vindhast m/s	Temp in °C	Temp ute °C	Nb. Mån mm	Tryck Mbar	Dagpp °C	Kyleffekt °C	Vix inne °C	Vix ute °C	Vindby m/s	Korr lufttryck	Nederb./dygn mm
2013-10-11 13:00	13	35	87	0,0	18,63	5,92	14,4	1026,52	3,42	5,92	18,37	8,58	3,9	0,00	0,0
2013-10-11 13:30	326	35	87	1,6	18,63	6,32	14,4	1026,52	3,82	6,32	18,37	8,98	3,5	0,00	0,0
2013-10-11 14:00	331	35	88	2,2	18,63	6,52	14,4	1026,52	4,18	6,52	18,37	9,25	5,8	0,00	0,0
2013-10-11 14:30	242	35	87	1,2	18,63	6,82	14,4	1027,52	4,31	6,82	18,37	9,48	4,1	0,00	0,0
2013-10-11 15:00	314	35	89	1,2	18,63	6,72	14,4	1027,52	4,54	6,72	18,37	9,53	3,7	0,00	0,0
2013-10-11 15:30	312	35	88	2,8	18,63	6,82	14,4	1027,52	4,48	4,41	18,37	9,55	4,1	0,00	0,0
2013-10-11 16:00	289	35	88	3,5	18,63	7,02	14,4	1027,52	4,67	3,67	18,37	9,75	4,7	0,00	0,0
2013-10-11 16:30	13	35	86	3,0	18,63	7,12	14,4	1027,52	4,43	4,74	18,37	9,70	4,9	0,00	0,0
2013-10-11 17:00	313	35	84	2,6	18,63	7,52	14,4	1027,52	4,47	6,12	18,37	9,95	5,2	0,00	0,0
2013-10-11 17:30	320	35	87	3,0	18,53	7,12	14,4	1027,52	4,60	4,74	18,27	9,78	5,4	0,00	0,0
2013-10-11 18:00	322	36	88	1,8	18,53	6,92	14,4	1027,52	4,57	6,92	18,32	9,65	5,6	0,00	0,0
2013-10-11 18:30	311	36	89	1,2	18,53	7,02	14,4	1027,52	4,84	7,02	18,32	9,83	2,6	0,00	0,0
2013-10-11 19:00	334	36	90	4,1	18,53	7,02	14,4	1028,52	5,01	1,73	18,32	9,91	4,1	0,00	0,0
2013-10-11 19:30	347	36	90	2,8	18,53	7,02	14,4	1028,52	5,01	4,63	18,32	9,91	4,7	0,00	0,0
2013-10-11 20:00	315	36	90	2,2	18,53	7,02	14,4	1028,52	5,01	7,02	18,32	9,91	4,1	0,00	0,0
2013-10-11 20:30	351	36	91	3,5	18,53	7,02	14,4	1028,52	5,17	3,67	18,32	9,99	5,8	0,00	0,0
2013-10-11 21:00	320	36	92	0,0	18,53	6,92	14,4	1028,52	5,23	6,92	18,32	9,97	4,3	0,00	0,0
2013-10-11 21:30	11	36	92	2,6	18,43	7,02	14,4	1028,52	5,33	5,60	18,22	10,07	5,0	0,00	0,0
2013-10-11 22:00	316	36	91	4,3	18,43	7,12	14,4	1029,52	5,27	1,86	18,22	10,09	6,9	0,00	0,0
2013-10-11 22:30	257	36	93	2,2	18,33	7,02	14,4	1029,52	5,49	7,02	18,12	10,16	4,9	0,00	0,0
2013-10-11 23:00	351	36	95	1,2	18,33	6,92	14,4	1029,52	5,71	6,92	18,12	10,22	4,7	0,00	0,0
2013-10-11 23:30	293	36	95	1,2	18,23	7,02	14,4	1029,52	5,81	7,02	18,02	10,32	4,9	0,00	0,0
2013-10-12 00:00	287	36	96	0,0	18,23	6,92	14,4	1029,52	5,87	6,92	18,02	10,31	4,1	0,00	0,0
2013-10-12 00:30	321	36	97	1,4	18,13	6,92	14,4	1030,52	6,02	6,92	17,92	10,39	4,3	0,00	0,0
2013-10-12 01:00	323	36	97	1,8	18,13	6,82	14,4	1030,52	5,92	6,82	17,92	10,29	5,8	0,00	0,0
2013-10-12 01:30	351	36	97	2,2	18,13	6,82	14,4	1030,52	5,92	6,82	17,92	10,29	3,7	0,00	0,0
2013-10-12 02:00	310	36	98	0,0	18,03	6,72	14,4	1030,52	5,98	6,72	17,82	10,28	3,1	0,00	0,0
2013-10-12 02:30	316	36	98	0,0	18,03	6,62	14,4	1030,52	5,88	6,62	17,82	10,18	3,5	0,00	0,0
2013-10-12 03:00	305	36	99	1,4	18,03	6,62	14,4	1030,52	6,03	6,62	17,82	10,26	3,3	0,00	0,0
2013-10-12 03:30	319	36	99	1,6	18,03	6,42	14,4	1030,52	5,83	6,42	17,82	10,06	3,7	0,00	0,0
2013-10-12 04:00	338	36	99	1,6	18,03	6,02	14,4	1030,52	5,43	6,02	17,82	9,66	2,0	0,00	0,0
2013-10-12 04:30	329	36	100	0,0	18,03	5,82	14,4	1030,52	5,38	5,82	17,82	9,55	3,1	0,00	0,0
2013-10-12 05:00	318	36	100	0,0	18,03	5,72	14,4	1030,52	5,28	5,72	17,82	9,45	2,4	0,00	0,0
2013-10-12 05:30	320	36	100	0,0	18,03	5,82	14,4	1031,52	5,38	5,82	17,82	9,55	2,0	0,00	0,0
2013-10-12 06:00	351	36	100	0,0	18,03	5,72	14,4	1031,52	5,28	5,72	17,82	9,45	3,1	0,00	0,0
2013-10-12 06:30	312	36	100	0,0	18,03	5,32	14,4	1031,52	4,88	5,32	17,82	9,05	2,0	0,00	0,0
2013-10-12 07:00	321	36	100	0,0	18,13	5,22	14,4	1031,52	4,78	5,22	17,92	8,95	1,2	0,00	0,0
2013-10-12 07:30	329	36	100	0,0	18,43	5,12	14,4	1030,52	4,68	5,12	18,22	8,85	2,8	0,00	0,0
2013-10-12 08:00	324	36	100	1,6	18,63	5,12	14,4	1030,52	4,68	5,12	18,42	8,85	2,2	0,00	0,0
2013-10-12 08:30	332	36	100	1,2	18,73	5,32	14,4	1030,52	4,88	5,32	18,52	9,05	2,6	0,00	0,0
2013-10-12 09:00	320	36	100	0,0	18,73	5,72	14,4	1031,52	5,28	5,72	18,52	9,45	2,6	0,00	0,0
2013-10-12 09:30	313	36	99	0,0	18,73	6,02	14,4	1031,52	5,43	6,02	18,52	9,66	3,1	0,00	0,0
2013-10-12 10:00	339	36	96	2,6	18,73	6,32	14,4	1031,52	5,27	4,86	18,52	9,71	4,1	0,00	0,0
2013-10-12 10:30	326	36	94	2,4	18,63	6,52	14,4	1031,52	5,16	5,07	18,42	9,74	4,7	0,00	0,0
2013-10-12 11:00	330	36	92	1,6	18,63	6,82	14,4	1031,52	5,13	6,82	18,42	9,87	3,9	0,00	0,0
2013-10-12 11:30	266	36	92	1,8	18,63	6,92	14,4	1031,52	5,23	6,92	18,42	9,97	4,7	0,00	0,0

Datum	Vindrikt °	Fukt inne Rh%	Fukt ute Rh%	Vindhast m/s	Temp in °C	Temp ute °C	Nb. Mån mm	Tryck Mbar	Dagpp °C	Kyleffekt °C	Vix inne °C	Vix ute °C	Vindby m/s	Korr lufttryck	Nederb./dygn mm
2013-10-12 12:00	276	36	90	0,0	18,63	7,32	14,4	1031,52	5,30	7,32	18,42	10,21	3,9	0,00	0,0
2013-10-12 12:30	316	36	89	0,0	18,63	7,42	14,4	1031,52	5,23	7,42	18,42	10,23	4,9	0,00	0,0
2013-10-12 13:00	335	36	85	1,6	18,63	7,92	14,4	1031,52	5,04	7,92	18,42	10,42	4,3	0,00	0,0
2013-10-12 13:30	328	36	82	1,2	18,53	8,22	14,4	1030,52	4,80	8,22	18,32	10,50	4,5	0,00	0,0
2013-10-12 14:00	292	36	78	2,0	18,53	8,52	14,4	1030,52	4,35	8,52	18,32	10,51	4,9	0,00	0,0
2013-10-12 14:30	318	36	79	1,2	18,43	8,52	14,4	1030,52	4,53	8,52	18,22	10,58	4,9	0,00	0,0
2013-10-12 15:00	321	36	78	3,1	18,33	8,42	14,4	1030,52	4,25	6,16	18,12	10,41	4,5	0,00	0,0
2013-10-12 15:30	319	36	79	1,2	18,33	8,52	14,4	1029,52	4,53	8,52	18,12	10,58	3,7	0,00	0,0
2013-10-12 16:00	308	36	79	2,4	18,23	8,52	14,4	1029,52	4,53	7,18	18,02	10,58	4,5	0,00	0,0
2013-10-12 16:30	299	36	79	1,2	18,23	8,52	14,4	1029,52	4,53	8,52	18,02	10,58	4,7	0,00	0,0
2013-10-12 17:00	330	36	82	1,4	18,23	8,12	14,4	1029,52	4,70	8,12	18,02	10,40	4,3	0,00	0,0
2013-10-12 17:30	328	36	86	1,2	18,23	7,62	14,4	1029,52	4,92	7,62	18,02	10,20	3,3	0,00	0,0
2013-10-12 18:00	334	36	89	0,0	18,23	7,22	14,4	1029,52	5,04	7,22	18,02	10,03	4,3	0,00	0,0
2013-10-12 18:30	322	36	92	1,8	18,23	6,82	14,4	1028,52	5,13	6,82	18,02	9,87	3,5	0,00	0,0
2013-10-12 19:00	325	36	94	1,6	18,13	6,42	14,4	1028,52	5,06	6,42	17,92	9,64	3,3	0,00	0,0
2013-10-12 19:30	342	36	95	1,2	18,23	6,22	14,4	1028,52	5,02	6,22	18,02	9,52	3,0	0,00	0,0
2013-10-12 20:00	335	36	96	0,0	18,23	6,12	14,4	1028,52	5,07	6,12	18,02	9,51	1,8	0,00	0,0
2013-10-12 20:30	3	36	96	0,0	18,33	5,92	14,4	1028,52	4,87	5,92	18,12	9,31	1,4	0,00	0,0
2013-10-12 21:00	323	36	97	0,0	18,43	5,72	14,4	1028,52	4,83	5,72	18,22	9,19	1,8	0,00	0,0
2013-10-12 21:30	331	36	98	0,0	18,43	5,72	14,4	1028,52	4,98	5,72	18,22	9,28	1,8	0,00	0,0
2013-10-12 22:00	321	36	98	0,0	18,43	5,52	14,4	1028,52	4,78	5,52	18,22	9,08	2,0	0,00	0,0
2013-10-12 22:30	351	36	97	0,0	18,33	5,42	14,4	1027,52	4,53	5,42	18,12	8,89	2,0	0,00	0,0
2013-10-12 23:00	308	36	95	0,0	18,33	5,22	14,4	1027,52	4,03	5,22	18,12	8,52	1,6	0,00	0,0
2013-10-12 23:30	333	36	96	0,0	18,23	5,02	14,4	1027,52	3,98	5,02	18,02	8,40	2,2	0,00	0,0
2013-10-13 00:00	337	36	95	0,0	18,23	4,62	14,4	1027,52	3,43	4,62	18,02	7,92	1,6	0,00	0,0
2013-10-13 00:30	342	36	95	0,0	18,23	4,42	14,4	1027,52	3,23	4,42	18,02	7,72	1,8	0,00	0,0
2013-10-13 01:00	329	36	94	0,0	18,23	3,92	14,4	1027,52	2,58	3,92	18,02	7,14	0,0	0,00	0,0
2013-10-13 01:30	317	36	95	0,0	18,23	3,42	14,4	1027,52	2,24	3,42	18,02	6,72	0,0	0,00	0,0
2013-10-13 02:00	351	36	97	0,0	18,23	3,32	14,4	1027,52	2,44	3,32	18,02	6,79	0,0	0,00	0,0
2013-10-13 02:30	351	36	97	0,0	18,23	3,02	14,4	1026,52	2,15	3,02	18,02	6,49	0,0	0,00	0,0
2013-10-13 03:00	336	36	98	0,0	18,23	2,42	14,4	1026,52	1,70	2,42	18,02	5,97	0,0	0,00	0,0
2013-10-13 03:30	351	36	100	0,0	18,13	2,82	14,4	1026,52	2,39	2,82	17,92	6,55	1,4	0,00	0,0
2013-10-13 04:00	356	36	100	0,0	18,13	2,52	14,4	1026,52	2,09	2,52	17,92	6,25	0,0	0,00	0,0
2013-10-13 04:30	340	36	100	0,0	18,13	3,02	14,4	1026,52	2,59	3,02	17,92	6,75	1,6	0,00	0,0
2013-10-13 05:00	340	36	100	0,0	18,13	2,62	14,4	1026,52	2,19	2,62	17,92	6,35	0,0	0,00	0,0
2013-10-13 05:30	334	36	100	0,0	18,13	2,92	14,4	1026,52	2,49	2,92	17,92	6,65	1,2	0,00	0,0
2013-10-13 06:00	351	36	100	0,0	18,13	2,92	14,4	1026,52	2,49	2,92	17,92	6,65	1,2	0,00	0,0
2013-10-13 06:30	70	36	100	0,0	18,13	2,82	14,4	1025,52	2,39	2,82	17,92	6,55	1,8	0,00	0,0
2013-10-13 07:00	347	36	100	0,0	18,23	3,12	14,4	1026,52	2,69	3,12	18,02	6,85	1,4	0,00	0,0
2013-10-13 07:30	339	36	100	0,0	18,53	3,12	14,4	1026,52	2,69	3,12	18,32	6,85	1,6	0,00	0,0
2013-10-13 08:00	17	36	100	0,0	18,73	3,02	14,4	1026,52	2,59	3,02	18,52	6,75	1,6	0,00	0,0
2013-10-13 08:30	347	36	100	0,0	18,83	2,72	14,4	1026,52	2,29	2,72	18,62	6,45	1,2	0,00	0,0
2013-10-13 09:00	339	36	100	0,0	18,83	2,82	14,4	1026,52	2,39	2,82	18,62	6,55	0,0	0,00	0,0
2013-10-13 09:30	330	36	100	0,0	18,83	3,42	14,4	1026,52	2,99	3,42	18,62	7,15	0,0	0,00	0,0
2013-10-13 10:00	325	36	100	0,0	18,83	4,12	14,4	1026,52	3,68	4,12	18,62	7,85	1,4	0,00	0,0
2013-10-13 10:30	311	36	100	0,0	18,83	5,12	14,4	1026,52	4,68	5,12	18,62	8,85	2,0	0,00	0,0

Datum	Vindrikt °	Fukt inne Rh%	Fukt ute Rh%	Vindhast m/s	Temp in °C	Temp ute °C	Nb. Mån mm	Tryck Mbar	Dagggp °C	Kyleffekt °C	Vix inne °C	Vix ute °C	Vindby m/s	Korr lufttryck	Nederb./dygn mm
2013-10-13 11:00	278	36	100	0,0	18,83	5,92	14,4	1026,52	5,48	5,92	18,62	9,65	2,8	0,00	0,0
2013-10-13 11:30	308	36	98	0,0	18,83	6,82	14,4	1026,52	6,08	6,82	18,62	10,38	2,6	0,00	0,0
2013-10-13 12:00	300	36	92	0,0	18,73	7,52	14,4	1026,52	5,83	7,52	18,52	10,57	1,4	0,00	0,0
2013-10-13 12:30	293	36	90	0,0	18,73	7,92	14,4	1026,52	5,89	7,92	18,52	10,81	1,6	0,00	0,0
2013-10-13 13:00	240	36	89	0,0	18,63	8,42	14,4	1026,52	6,22	8,42	18,42	11,23	1,6	0,00	0,0
2013-10-13 13:30	307	36	86	0,0	18,63	8,62	14,4	1026,52	5,90	8,62	18,42	11,20	1,4	0,00	0,0
2013-10-13 14:00	351	36	83	0,0	18,63	9,02	14,4	1026,52	5,76	9,02	18,42	11,37	2,6	0,00	0,0
2013-10-13 14:30	356	36	79	0,0	18,63	9,32	14,4	1026,52	5,31	9,32	18,42	11,38	1,8	0,00	0,0
2013-10-13 15:00	109	36	80	0,0	18,63	9,42	14,4	1026,52	5,60	9,42	18,42	11,55	1,2	0,00	0,0
2013-10-13 15:30	109	36	78	0,0	18,63	9,82	14,4	1025,52	5,60	9,82	18,42	11,81	0,0	0,00	0,0
2013-10-13 16:00	109	36	78	0,0	18,63	9,92	14,4	1025,52	5,70	9,92	18,42	11,91	0,0	0,00	0,0
2013-10-13 16:30	111	36	76	0,0	18,63	10,12	14,4	1025,52	5,50	10,12	18,42	11,97	1,2	0,00	0,0
2013-10-13 17:00	109	36	77	0,0	18,63	9,72	14,4	1025,52	5,31	9,72	18,42	11,64	0,0	0,00	0,0
2013-10-13 17:30	110	36	78	0,0	18,63	8,92	14,4	1025,52	4,73	8,92	18,42	10,91	0,0	0,00	0,0
2013-10-13 18:00	110	36	87	0,0	18,63	7,22	14,4	1025,52	4,70	7,22	18,42	9,88	0,0	0,00	0,0
2013-10-13 18:30	111	36	92	0,0	18,63	6,02	14,4	1025,52	4,35	6,02	18,42	9,07	0,0	0,00	0,0
2013-10-13 19:00	110	36	95	0,0	18,63	5,12	14,4	1025,52	3,93	5,12	18,42	8,42	0,0	0,00	0,0
2013-10-13 19:30	112	36	97	0,0	18,53	4,62	14,4	1025,52	3,74	4,62	18,32	8,09	0,0	0,00	0,0
2013-10-13 20:00	111	37	98	0,0	18,53	4,12	14,4	1025,52	3,39	4,12	18,36	7,67	0,0	0,00	0,0
2013-10-13 20:30	109	37	99	0,0	18,53	3,92	14,4	1025,52	3,34	3,92	18,36	7,56	0,0	0,00	0,0
2013-10-13 21:00	112	37	100	0,0	18,53	3,52	14,4	1024,52	3,09	3,52	18,36	7,25	0,0	0,00	0,0
2013-10-13 21:30	105	37	100	0,0	18,43	3,42	14,4	1024,52	2,99	3,42	18,26	7,15	0,0	0,00	0,0
2013-10-13 22:00	106	37	100	0,0	18,43	3,32	14,4	1024,52	2,89	3,32	18,26	7,05	1,2	0,00	0,0
2013-10-13 22:30	103	37	100	0,0	18,43	3,32	14,4	1024,52	2,89	3,32	18,26	7,05	0,0	0,00	0,0
2013-10-13 23:00	100	37	100	0,0	18,43	3,12	14,4	1024,52	2,69	3,12	18,26	6,85	1,2	0,00	0,0
2013-10-13 23:30	99	37	100	0,0	18,43	3,12	14,4	1024,52	2,69	3,12	18,26	6,85	0,0	0,00	0,0
2013-10-14 00:00	100	37	100	0,0	18,43	2,82	14,4	1023,52	2,39	2,82	18,26	6,55	0,0	0,00	0,0
2013-10-14 00:30	100	37	100	0,0	18,43	2,92	14,4	1023,52	2,49	2,92	18,26	6,65	0,0	0,00	0,0
2013-10-14 01:00	118	37	100	0,0	18,43	3,42	14,4	1022,52	2,99	3,42	18,26	7,15	1,6	0,00	0,0
2013-10-14 01:30	116	37	100	0,0	18,33	3,52	14,4	1022,52	3,09	3,52	18,16	7,25	1,4	0,00	0,0
2013-10-14 02:00	109	37	100	0,0	18,33	3,12	14,4	1022,52	2,69	3,12	18,16	6,85	1,4	0,00	0,0
2013-10-14 02:30	104	37	100	0,0	18,33	2,72	14,4	1022,52	2,29	2,72	18,16	6,45	1,2	0,00	0,0
2013-10-14 03:00	91	37	100	0,0	18,33	1,82	14,4	1021,52	1,39	1,82	18,16	5,55	1,2	0,00	0,0
2013-10-14 03:30	82	37	100	0,0	18,23	1,52	14,4	1021,52	1,09	1,52	18,06	5,25	1,2	0,00	0,0
2013-10-14 04:00	94	37	100	0,0	18,23	1,32	14,4	1021,52	0,89	1,32	18,06	5,05	0,0	0,00	0,0
2013-10-14 04:30	78	37	100	0,0	18,23	1,22	14,4	1020,52	0,79	1,22	18,06	4,95	1,2	0,00	0,0
2013-10-14 05:00	92	37	100	0,0	18,23	1,12	14,4	1020,52	0,69	1,12	18,06	4,85	0,0	0,00	0,0
2013-10-14 05:30	93	37	100	0,0	18,23	1,12	14,4	1020,52	0,69	1,12	18,06	4,85	0,0	0,00	0,0
2013-10-14 06:00	94	37	100	0,0	18,23	1,02	14,4	1019,52	0,59	1,02	18,06	4,75	1,2	0,00	0,0
2013-10-14 06:30	91	37	100	0,0	18,13	1,02	14,4	1019,52	0,59	1,02	17,96	4,75	0,0	0,00	0,0
2013-10-14 07:00	91	37	100	0,0	18,33	0,92	15,0	1019,52	0,49	0,92	18,16	4,64	0,0	0,60	0,6
2013-10-14 07:30	91	36	100	0,0	18,63	0,31	15,0	1019,52	-0,11	0,31	18,42	4,04	0,0	0,60	0,6
2013-10-14 08:00	91	36	100	0,0	18,73	0,21	15,0	1019,52	-0,21	0,21	18,52	3,94	0,0	0,00	0,6
2013-10-14 08:30	94	36	100	0,0	18,83	0,41	15,0	1018,52	-0,01	0,41	18,62	4,14	0,0	0,00	0,6
2013-10-14 09:00	93	36	100	0,0	18,93	0,72	15,0	1018,52	0,29	0,72	18,72	4,44	0,0	0,00	0,6
2013-10-14 09:30	87	36	100	0,0	18,93	1,12	15,0	1018,52	0,69	1,12	18,72	4,85	0,0	0,00	0,6

Datum	Vindrikt °	Fukt inne Rh%	Fukt ute Rh%	Vindhast m/s	Temp in °C	Temp ute °C	Nb. Mån mm	Tryck Mbar	Daggp °C	Kyleffekt °C	Vix inne °C	Vix ute °C	Vindby m/s	Korr lufttryck	Nederb./dygn mm
2013-10-14 10:00	88	36	100	0,0	18,93	1,42	15,0	1018,52	0,99	1,42	18,72	5,15	0,0	0,00	0,6
2013-10-14 10:30	87	36	100	0,0	18,93	2,02	15,0	1018,52	1,59	2,02	18,72	5,75	0,0	0,00	0,6
2013-10-14 11:00	89	36	100	0,0	18,93	2,32	15,0	1018,52	1,89	2,32	18,72	6,05	0,0	0,00	0,6
2013-10-14 11:30	89	36	100	0,0	18,93	3,22	15,0	1017,52	2,79	3,22	18,72	6,95	0,0	0,00	0,6
2013-10-14 12:00	90	36	100	0,0	18,93	3,42	15,0	1017,52	2,99	3,42	18,72	7,15	0,0	0,00	0,6
2013-10-14 12:30	94	36	100	0,0	18,93	3,42	15,0	1017,52	2,99	3,42	18,72	7,15	0,0	0,00	0,6
2013-10-14 13:00	39	36	100	0,0	18,93	3,82	15,0	1017,52	3,39	3,82	18,72	7,55	0,0	0,00	0,6
2013-10-14 13:30	108	36	100	0,0	18,83	4,32	15,0	1016,51	3,88	4,32	18,62	8,05	0,0	0,00	0,6
2013-10-14 14:00	337	36	100	0,0	18,83	4,42	15,0	1016,51	3,98	4,42	18,62	8,15	0,0	0,00	0,6
2013-10-14 14:30	339	36	100	0,0	18,83	4,42	15,0	1016,51	3,98	4,42	18,62	8,15	0,0	0,00	0,6
2013-10-14 15:00	338	36	100	0,0	18,73	4,82	15,0	1015,51	4,38	4,82	18,52	8,55	0,0	0,00	0,6
2013-10-14 15:30	338	36	100	0,0	18,73	5,52	15,0	1015,51	5,08	5,52	18,52	9,25	0,0	0,00	0,6
2013-10-14 16:00	338	36	100	0,0	18,63	6,12	15,0	1015,51	5,68	6,12	18,42	9,85	0,0	0,00	0,6
2013-10-14 16:30	338	36	100	0,0	18,63	6,72	15,0	1015,51	6,28	6,72	18,42	10,45	0,0	0,00	0,6
2013-10-14 17:00	339	36	100	0,0	18,63	6,62	15,0	1014,51	6,18	6,62	18,42	10,35	0,0	0,00	0,6
2013-10-14 17:30	338	36	100	0,0	18,73	6,02	15,0	1014,51	5,58	6,02	18,52	9,75	0,0	0,00	0,6
2013-10-14 18:00	329	36	97	0,0	18,73	5,92	15,0	1014,51	5,03	5,92	18,52	9,39	1,4	0,00	0,6
2013-10-14 18:30	300	36	91	0,0	18,63	5,72	15,0	1014,51	3,89	5,72	18,42	8,69	1,4	0,00	0,6
2013-10-14 19:00	356	36	87	0,0	18,63	5,82	15,0	1014,51	3,33	5,82	18,42	8,48	1,6	0,00	0,6
2013-10-14 19:30	331	36	89	0,0	18,63	4,72	15,0	1014,51	2,58	4,72	18,42	7,53	1,2	0,00	0,6
2013-10-14 20:00	344	36	95	0,0	18,63	4,62	15,0	1014,51	3,43	4,62	18,42	7,92	0,0	0,00	0,6
2013-10-14 20:30	341	36	93	0,0	18,63	3,92	15,0	1014,51	2,43	3,92	18,42	7,05	0,0	0,00	0,6
2013-10-14 21:00	351	36	98	0,0	18,63	3,32	15,0	1014,51	2,59	3,32	18,42	6,87	0,0	0,00	0,6
2013-10-14 21:30	351	36	97	0,0	18,63	2,32	15,0	1014,51	1,45	2,32	18,42	5,79	0,0	0,00	0,6
2013-10-14 22:00	329	36	98	0,0	18,53	1,72	15,0	1014,51	1,00	1,72	18,32	5,27	0,0	0,00	0,6
2013-10-14 22:30	333	36	100	0,0	18,53	1,92	15,0	1014,51	1,49	1,92	18,32	5,65	0,0	0,00	0,6
2013-10-14 23:00	283	36	100	0,0	18,43	2,02	15,0	1014,51	1,59	2,02	18,22	5,75	0,0	0,00	0,6
2013-10-14 23:30	330	36	100	0,0	18,43	2,12	15,0	1013,51	1,69	2,12	18,22	5,85	1,6	0,00	0,6
2013-10-15 00:00	343	36	100	0,0	18,33	1,62	15,0	1013,51	1,19	1,62	18,12	5,35	0,0	0,00	0,0
2013-10-15 00:30	312	36	100	0,0	18,33	1,62	15,0	1013,51	1,19	1,62	18,12	5,35	1,2	0,00	0,0
2013-10-15 01:00	324	36	100	0,0	18,23	1,62	15,0	1013,51	1,19	1,62	18,02	5,35	1,2	0,00	0,0
2013-10-15 01:30	351	36	100	0,0	18,23	1,62	15,0	1013,51	1,19	1,62	18,02	5,35	0,0	0,00	0,0
2013-10-15 02:00	327	36	100	0,0	18,23	1,92	15,0	1013,51	1,49	1,92	18,02	5,65	2,2	0,00	0,0
2013-10-15 02:30	344	36	100	0,0	18,13	2,02	15,0	1012,51	1,59	2,02	17,92	5,75	2,0	0,00	0,0
2013-10-15 03:00	323	36	100	0,0	18,13	1,92	15,0	1012,51	1,49	1,92	17,92	5,65	1,8	0,00	0,0
2013-10-15 03:30	322	36	100	0,0	18,03	2,12	15,0	1012,51	1,69	2,12	17,82	5,85	2,4	0,00	0,0
2013-10-15 04:00	334	36	100	0,0	18,03	2,02	15,0	1012,51	1,59	2,02	17,82	5,75	2,4	0,00	0,0
2013-10-15 04:30	344	36	100	0,0	18,03	1,72	15,0	1011,51	1,29	1,72	17,82	5,45	1,4	0,00	0,0
2013-10-15 05:00	318	36	100	0,0	18,03	1,62	15,0	1011,51	1,19	1,62	17,82	5,35	1,4	0,00	0,0
2013-10-15 05:30	325	36	100	0,0	18,03	1,32	15,0	1011,51	0,89	1,32	17,82	5,05	0,0	0,00	0,0
2013-10-15 06:00	303	36	100	0,0	17,93	1,72	15,0	1011,51	1,29	1,72	17,72	5,45	1,2	0,00	0,0
2013-10-15 06:30	303	36	100	0,0	17,93	1,62	15,0	1011,51	1,19	1,62	17,72	5,35	0,0	0,00	0,0
2013-10-15 07:00	302	36	100	0,0	18,13	1,72	15,0	1010,51	1,29	1,72	17,92	5,45	0,0	0,00	0,0
2013-10-15 07:30	300	36	100	0,0	18,43	1,62	15,0	1010,51	1,19	1,62	18,22	5,35	1,8	0,00	0,0
2013-10-15 08:00	315	36	100	1,2	18,63	2,42	15,0	1010,51	1,99	2,42	18,42	6,15	2,6	0,00	0,0
2013-10-15 08:30	307	36	100	1,4	18,73	2,72	15,0	1010,51	2,29	2,72	18,52	6,45	3,1	0,00	0,0

Datum	Vindrikt °	Fukt inne Rh%	Fukt ute Rh%	Vindhast m/s	Temp in °C	Temp ute °C	Nb. Mån mm	Tryck Mbar	Dagpp °C	Kyleffekt °C	Vix inne °C	Vix ute °C	Vindby m/s	Korr lufttryck	Nederb./dygn mm
2013-10-15 09:00	324	36	100	1,4	18,73	3,12	15,0	1010,51	2,69	3,12	18,52	6,85	3,7	0,00	0,0
2013-10-15 09:30	336	36	100	0,0	18,73	3,42	15,0	1010,51	2,99	3,42	18,52	7,15	2,0	0,00	0,0
2013-10-15 10:00	325	36	100	0,0	18,73	3,92	15,0	1010,51	3,49	3,92	18,52	7,65	1,8	0,00	0,0
2013-10-15 10:30	319	36	100	1,4	18,73	4,42	15,0	1010,51	3,98	4,42	18,52	8,15	3,1	0,00	0,0
2013-10-15 11:00	340	36	100	0,0	18,83	5,22	15,0	1010,51	4,78	5,22	18,62	8,95	3,3	0,00	0,0
2013-10-15 11:30	8	36	91	2,0	18,63	5,92	15,0	1010,51	4,09	5,92	18,42	8,89	2,8	0,00	0,0
2013-10-15 12:00	320	36	81	0,0	18,83	5,82	15,0	1010,51	2,28	5,82	18,62	8,02	3,7	0,00	0,0
2013-10-15 12:30	351	36	74	3,9	18,73	5,52	15,0	1010,51	0,68	0,95	18,52	7,23	6,6	0,00	0,0
2013-10-15 13:00	20	36	71	2,6	18,73	4,32	15,0	1010,51	-1,07	2,75	18,52	5,83	6,8	0,00	0,0
2013-10-15 13:30	351	36	68	4,5	18,73	3,82	15,0	1010,51	-2,16	-3,15	18,52	5,13	6,4	0,00	0,0
2013-10-15 14:00	293	36	61	1,2	18,73	3,72	15,0	1010,51	-3,78	3,72	18,52	4,61	6,9	0,00	0,0
2013-10-15 14:30	341	36	64	1,6	18,63	3,22	15,0	1010,51	-3,58	3,22	18,42	4,28	6,8	0,00	0,0
2013-10-15 15:00	343	36	60	4,1	18,63	3,02	15,0	1010,51	-4,67	-3,08	18,42	3,85	7,3	0,00	0,0
2013-10-15 15:30	7	36	59	5,0	18,63	3,02	15,0	1011,51	-4,91	-4,74	18,42	3,79	6,9	0,00	0,0
2013-10-15 16:00	337	35	62	1,8	18,63	2,72	15,0	1011,51	-4,50	2,72	18,37	3,66	8,7	0,00	0,0
2013-10-15 16:30	333	35	60	1,8	18,53	2,62	15,0	1011,51	-5,05	2,62	18,27	3,45	6,0	0,00	0,0
2013-10-15 17:00	347	35	63	0,0	18,63	2,02	15,0	1011,51	-4,93	2,02	18,37	3,02	4,5	0,00	0,0
2013-10-15 17:30	16	35	66	2,6	18,63	1,42	15,0	1011,51	-4,86	-0,31	18,37	2,60	5,4	0,00	0,0
2013-10-15 18:00	319	35	68	2,4	18,63	0,92	15,0	1011,51	-4,92	-0,84	18,37	2,23	3,9	0,00	0,0
2013-10-15 18:30	345	35	68	0,0	18,53	0,61	15,0	1011,51	-5,21	0,61	18,27	1,93	2,6	0,00	0,0
2013-10-15 19:00	340	35	69	1,4	18,53	0,11	15,0	1011,51	-5,48	0,11	18,27	1,49	2,4	0,00	0,0
2013-10-15 19:30	343	35	70	0,0	18,53	-0,29	15,0	1011,51	-5,67	-0,29	18,27	1,16	2,2	0,00	0,0
2013-10-15 20:00	335	35	73	0,0	18,63	-0,99	15,0	1011,51	-5,76	-0,99	18,37	0,66	0,0	0,00	0,0
2013-10-15 20:30	327	35	75	0,0	18,53	-1,19	15,0	1011,51	-5,59	-1,19	18,27	0,59	1,8	0,00	0,0
2013-10-15 21:00	12	35	77	2,6	18,53	-1,09	15,0	1011,51	-5,13	-2,95	18,27	0,83	2,6	0,00	0,0
2013-10-15 21:30	356	36	78	0,0	18,53	-1,19	15,0	1011,51	-5,05	-1,19	18,32	0,80	2,4	0,00	0,0
2013-10-15 22:00	84	36	80	0,0	18,43	-2,39	15,0	1011,51	-5,87	-2,39	18,22	-0,26	0,0	0,00	0,0
2013-10-15 22:30	57	35	83	0,0	18,33	-2,39	15,0	1011,51	-5,36	-2,39	18,07	-0,04	0,0	0,00	0,0
2013-10-15 23:00	63	35	85	0,0	18,23	-3,19	15,0	1012,51	-5,82	-3,19	17,97	-0,69	0,0	0,00	0,0
2013-10-15 23:30	91	35	89	0,0	18,23	-3,39	15,0	1012,51	-5,39	-3,39	17,97	-0,58	1,6	0,00	0,0
2013-10-16 00:00	75	35	91	0,0	18,13	-3,29	15,0	1012,51	-4,99	-3,29	17,87	-0,32	1,6	0,00	0,0
2013-10-16 00:30	74	35	92	0,0	18,03	-3,59	15,0	1012,51	-5,14	-3,59	17,77	-0,54	0,0	0,00	0,0
2013-10-16 01:00	73	35	92	0,0	18,03	-3,79	15,0	1012,51	-5,34	-3,79	17,77	-0,74	0,0	0,00	0,0
2013-10-16 01:30	58	35	94	0,0	18,03	-3,49	15,0	1012,51	-4,74	-3,49	17,77	-0,27	0,0	0,00	0,0
2013-10-16 02:00	10	35	97	0,0	17,93	-2,99	15,0	1012,51	-3,82	-2,99	17,67	0,48	0,0	0,00	0,0
2013-10-16 02:30	356	35	100	0,0	17,93	-2,39	15,0	1011,51	-2,80	-2,39	17,67	1,34	2,8	0,00	0,0
2013-10-16 03:00	11	35	100	0,0	17,83	-2,39	15,0	1011,51	-2,80	-2,39	17,57	1,34	1,2	0,00	0,0
2013-10-16 03:30	6	35	100	0,0	17,83	-2,19	15,0	1011,51	-2,60	-2,19	17,57	1,54	1,4	0,00	0,0
2013-10-16 04:00	6	35	100	0,0	17,83	-1,99	15,0	1011,51	-2,40	-1,99	17,57	1,74	1,2	0,00	0,0
2013-10-16 04:30	6	35	100	0,0	17,83	-2,09	15,0	1011,51	-2,50	-2,09	17,57	1,64	0,0	0,00	0,0
2013-10-16 05:00	6	35	99	0,0	17,93	-2,39	15,0	1011,51	-2,94	-2,39	17,67	1,26	0,0	0,00	0,0
2013-10-16 05:30	6	35	99	0,0	17,93	-3,19	15,0	1011,51	-3,74	-3,19	17,67	0,45	0,0	0,00	0,0
2013-10-16 06:00	6	35	99	0,0	17,93	-3,69	15,0	1011,51	-4,23	-3,69	17,67	-0,05	0,0	0,00	0,0
2013-10-16 06:30	6	35	99	0,0	18,03	-4,09	15,0	1011,51	-4,63	-4,09	17,77	-0,45	0,0	0,00	0,0
2013-10-16 07:00	7	35	100	0,0	18,13	-4,39	15,0	1010,51	-4,79	-4,39	17,87	-0,66	0,0	0,00	0,0
2013-10-16 07:30	7	35	100	0,0	18,33	-4,49	15,0	1010,51	-4,89	-4,49	18,07	-0,76	0,0	0,00	0,0

Datum	Vindrikt °	Fukt inne Rh%	Fukt ute Rh%	Vindhast m/s	Temp in °C	Temp ute °C	Nb. Mån mm	Tryck Mbar	Daggp °C	Kyleffekt °C	Vix inne °C	Vix ute °C	Vindby m/s	Korr lufttryck	Nederb./dygn mm
2013-10-16 08:00	7	35	100	0,0	18,53	-4,99	15,0	1010,51	-5,39	-4,99	18,27	-1,26	0,0	0,00	0,0
2013-10-16 08:30	7	35	100	0,0	18,63	-4,59	15,0	1011,51	-4,99	-4,59	18,37	-0,86	0,0	0,00	0,0
2013-10-16 09:00	7	35	100	0,0	18,73	-4,09	15,0	1011,51	-4,50	-4,09	18,48	-0,36	0,0	0,00	0,0
2013-10-16 09:30	7	35	100	0,0	18,73	-3,69	15,0	1011,51	-4,10	-3,69	18,48	0,04	0,0	0,00	0,0
2013-10-16 10:00	7	35	100	0,0	18,83	-3,19	15,0	1011,51	-3,60	-3,19	18,58	0,54	0,0	0,00	0,0
2013-10-16 10:30	7	35	100	0,0	18,83	-2,39	15,0	1010,51	-2,80	-2,39	18,58	1,34	0,0	0,00	0,0
2013-10-16 11:00	30	35	100	0,0	18,83	-1,79	15,0	1010,51	-2,20	-1,79	18,58	1,94	0,0	0,00	0,0
2013-10-16 11:30	30	35	100	0,0	18,83	-1,09	15,0	1010,51	-1,50	-1,09	18,58	2,64	0,0	0,00	0,0
2013-10-16 12:00	29	35	100	0,0	18,83	-0,49	15,0	1010,51	-0,90	-0,49	18,58	3,24	0,0	0,00	0,0
2013-10-16 12:30	29	35	100	0,0	18,83	0,31	15,0	1010,51	-0,11	0,31	18,58	4,04	0,0	0,00	0,0
2013-10-16 13:00	34	35	100	0,0	18,73	0,72	15,0	1010,51	0,29	0,72	18,48	4,44	0,0	0,00	0,0
2013-10-16 13:30	101	35	100	0,0	18,73	1,32	15,0	1009,51	0,89	1,32	18,48	5,05	1,4	0,00	0,0
2013-10-16 14:00	119	35	100	0,0	18,73	1,52	15,0	1009,51	1,09	1,52	18,48	5,25	1,2	0,00	0,0
2013-10-16 14:30	146	35	100	0,0	18,73	1,52	15,0	1009,51	1,09	1,52	18,48	5,25	0,0	0,00	0,0
2013-10-16 15:00	175	35	100	0,0	18,73	1,42	15,0	1008,51	0,99	1,42	18,48	5,15	1,2	0,00	0,0
2013-10-16 15:30	146	35	100	0,0	18,63	1,32	15,0	1008,51	0,89	1,32	18,37	5,05	1,8	0,00	0,0
2013-10-16 16:00	145	35	99	0,0	18,63	1,32	15,0	1008,51	0,75	1,32	18,37	4,96	0,0	0,00	0,0
2013-10-16 16:30	144	35	98	0,0	18,63	1,32	15,0	1008,51	0,60	1,32	18,37	4,87	0,0	0,00	0,0
2013-10-16 17:00	146	35	97	0,0	18,63	0,92	15,0	1008,51	0,06	0,92	18,37	4,39	0,0	0,00	0,0
2013-10-16 17:30	147	35	96	0,0	18,63	0,41	15,0	1007,51	-0,59	0,41	18,37	3,80	0,0	0,00	0,0
2013-10-16 18:00	83	35	96	0,0	18,63	0,21	15,0	1007,51	-0,78	0,21	18,37	3,60	0,0	0,00	0,0
2013-10-16 18:30	79	35	98	0,0	18,63	-0,09	15,0	1007,51	-0,79	-0,09	18,37	3,47	1,2	0,00	0,0
2013-10-16 19:00	84	35	100	0,0	18,53	-0,19	15,0	1007,51	-0,60	-0,19	18,27	3,54	0,0	0,00	0,0
2013-10-16 19:30	100	35	100	0,0	18,53	-0,49	15,0	1006,51	-0,90	-0,49	18,27	3,24	0,0	0,00	0,0
2013-10-16 20:00	96	35	100	0,0	18,53	-0,49	15,0	1006,51	-0,90	-0,49	18,27	3,24	1,4	0,00	0,0
2013-10-16 20:30	95	35	100	0,0	18,43	-0,49	15,0	1006,51	-0,90	-0,49	18,17	3,24	1,4	0,00	0,0
2013-10-16 21:00	106	35	100	0,0	18,43	-0,59	15,0	1006,51	-1,00	-0,59	18,17	3,14	1,4	0,00	0,0
2013-10-16 21:30	86	35	100	0,0	18,43	-0,79	15,0	1006,51	-1,20	-0,79	18,17	2,94	1,4	0,00	0,0
2013-10-16 22:00	74	35	100	0,0	18,33	-0,89	15,0	1006,51	-1,30	-0,89	18,07	2,84	1,8	0,00	0,0
2013-10-16 22:30	69	35	100	0,0	18,23	-0,99	15,0	1006,51	-1,40	-0,99	17,97	2,74	1,8	0,00	0,0
2013-10-16 23:00	103	35	100	0,0	18,23	-0,89	15,0	1005,51	-1,30	-0,89	17,97	2,84	1,2	0,00	0,0
2013-10-16 23:30	85	35	100	0,0	18,13	-0,79	15,0	1005,51	-1,20	-0,79	17,87	2,94	2,0	0,00	0,0
2013-10-17 00:00	93	35	100	0,0	18,03	-0,79	15,0	1005,51	-1,20	-0,79	17,77	2,94	1,2	0,00	0,0
2013-10-17 00:30	99	35	100	0,0	18,03	-0,79	15,0	1004,51	-1,20	-0,79	17,77	2,94	1,2	0,00	0,0
2013-10-17 01:00	96	35	99	0,0	18,03	-0,89	15,0	1004,51	-1,44	-0,89	17,77	2,76	0,0	0,00	0,0
2013-10-17 01:30	81	35	98	0,0	17,93	-1,29	15,0	1004,51	-1,98	-1,29	17,67	2,27	0,0	0,00	0,0
2013-10-17 02:00	75	35	98	0,0	17,93	-1,79	15,0	1004,51	-2,48	-1,79	17,67	1,77	0,0	0,00	0,0
2013-10-17 02:30	80	35	99	0,0	17,93	-2,29	15,0	1004,51	-2,84	-2,29	17,67	1,36	0,0	0,00	0,0
2013-10-17 03:00	80	35	100	0,0	17,83	-2,59	15,0	1004,51	-3,00	-2,59	17,57	1,14	0,0	0,00	0,0
2013-10-17 03:30	79	35	100	0,0	17,83	-2,79	15,0	1003,51	-3,20	-2,79	17,57	0,94	0,0	0,00	0,0
2013-10-17 04:00	79	35	100	0,0	17,73	-3,09	15,0	1003,51	-3,50	-3,09	17,47	0,64	0,0	0,00	0,0
2013-10-17 04:30	79	35	100	0,0	17,73	-3,29	15,0	1003,51	-3,70	-3,29	17,47	0,44	0,0	0,00	0,0
2013-10-17 05:00	78	35	100	0,0	17,73	-3,59	15,0	1003,51	-4,00	-3,59	17,47	0,14	0,0	0,00	0,0
2013-10-17 05:30	80	35	100	0,0	17,83	-3,79	15,0	1003,51	-4,20	-3,79	17,57	-0,06	0,0	0,00	0,0
2013-10-17 06:00	80	35	100	0,0	17,83	-3,39	15,0	1003,51	-3,80	-3,39	17,57	0,34	0,0	0,00	0,0
2013-10-17 06:30	79	35	100	0,0	17,93	-3,19	15,0	1003,51	-3,60	-3,19	17,67	0,54	0,0	0,00	0,0

Datum	Vindrikt	Fukt inne	Fukt ute	Vindhast	Temp in	Temp ute	Nb. Mån	Tryck	Dagpp	Kyleffekt	Vix inne	Vix ute	Vindby	Korr lufttryck	Nederb./dygn
	°	Rh%	Rh%	m/s	°C	°C	mm	Mbar	°C	°C	°C	°C	m/s		mm
2013-10-17 07:00	80	35	100	0,0	18,03	-3,09	15,0	1002,51	-3,50	-3,09	17,77	0,64	0,0	0,00	0,0
2013-10-17 07:30	72	35	100	0,0	18,33	-3,09	15,0	1002,51	-3,50	-3,09	18,07	0,64	0,0	0,00	0,0
2013-10-17 08:00	70	35	100	0,0	18,53	-3,09	15,0	1002,51	-3,50	-3,09	18,27	0,64	0,0	0,00	0,0
2013-10-17 08:30	106	35	100	0,0	18,63	-2,79	15,0	1002,51	-3,20	-2,79	18,37	0,94	0,0	0,00	0,0
2013-10-17 09:00	151	35	100	0,0	18,73	-2,69	15,0	1003,51	-3,10	-2,69	18,48	1,04	0,0	0,00	0,0
2013-10-17 09:30	144	35	100	0,0	18,73	-2,49	15,0	1003,51	-2,90	-2,49	18,48	1,24	0,0	0,00	0,0
2013-10-17 10:00	169	35	100	0,0	18,73	-2,29	15,0	1003,51	-2,70	-2,29	18,48	1,44	0,0	0,00	0,0
2013-10-17 10:30	178	35	100	0,0	18,73	-2,19	15,0	1003,51	-2,60	-2,19	18,48	1,54	0,0	0,00	0,0
2013-10-17 11:00	144	35	100	0,0	18,73	-1,89	15,0	1003,51	-2,30	-1,89	18,48	1,84	0,0	0,00	0,0
2013-10-17 11:30	86	35	100	0,0	18,73	-1,49	15,0	1003,51	-1,90	-1,49	18,48	2,24	0,0	0,00	0,0
2013-10-17 12:00	66	35	100	0,0	18,73	-1,29	15,0	1003,51	-1,70	-1,29	18,48	2,44	0,0	0,00	0,0
2013-10-17 12:30	356	35	99	0,0	18,73	-1,39	15,0	1003,51	-1,94	-1,39	18,48	2,26	2,0	0,00	0,0
2013-10-17 13:00	82	35	99	0,0	18,73	-1,09	15,0	1003,51	-1,64	-1,09	18,48	2,56	1,8	0,00	0,0
2013-10-17 13:30	106	35	99	0,0	18,73	-0,89	15,0	1003,51	-1,44	-0,89	18,48	2,76	1,4	0,00	0,0
2013-10-17 14:00	127	35	98	0,0	18,73	-0,49	15,0	1003,51	-1,19	-0,49	18,48	3,07	0,0	0,00	0,0
2013-10-17 14:30	303	35	96	0,0	18,73	-0,49	15,0	1003,51	-1,48	-0,49	18,48	2,90	1,6	0,00	0,0
2013-10-17 15:00	346	35	96	0,0	18,73	-0,89	15,0	1003,51	-1,88	-0,89	18,48	2,50	1,8	0,00	0,0
2013-10-17 15:30	10	35	96	0,0	18,73	-1,19	15,0	1003,51	-2,17	-1,19	18,48	2,20	2,2	0,00	0,0
2013-10-17 16:00	103	35	96	0,0	18,63	-1,29	15,0	1003,51	-2,27	-1,29	18,37	2,10	1,4	0,00	0,0
2013-10-17 16:30	84	35	95	0,0	18,63	-1,19	15,0	1003,51	-2,32	-1,19	18,37	2,12	1,4	0,00	0,0
2013-10-17 17:00	61	35	94	0,0	18,63	-1,49	15,0	1003,51	-2,76	-1,49	18,37	1,73	1,2	0,00	0,0
2013-10-17 17:30	37	35	96	0,0	18,63	-1,89	15,0	1003,51	-2,87	-1,89	18,37	1,50	0,0	0,00	0,0
2013-10-17 18:00	36	35	98	0,0	18,63	-2,29	15,0	1004,51	-2,98	-2,29	18,37	1,27	0,0	0,00	0,0
2013-10-17 18:30	69	35	98	0,0	18,63	-2,69	15,0	1004,51	-3,38	-2,69	18,37	0,87	0,0	0,00	0,0
2013-10-17 19:00	73	35	97	0,0	18,63	-2,79	15,0	1004,51	-3,62	-2,79	18,37	0,68	0,0	0,00	0,0
2013-10-17 19:30	79	35	96	0,0	18,63	-3,19	15,0	1004,51	-4,16	-3,19	18,37	0,20	0,0	0,00	0,0
2013-10-17 20:00	88	35	95	0,0	18,63	-3,49	15,0	1004,51	-4,60	-3,49	18,37	-0,19	0,0	0,00	0,0
2013-10-17 20:30	37	35	95	0,0	18,63	-3,79	15,0	1005,51	-4,90	-3,79	18,37	-0,49	0,0	0,00	0,0
2013-10-17 21:00	342	35	96	0,0	18,63	-3,89	15,0	1005,51	-4,85	-3,89	18,37	-0,50	0,0	0,00	0,0
2013-10-17 21:30	177	35	97	0,0	18,53	-3,89	15,0	1005,51	-4,71	-3,89	18,27	-0,42	1,2	0,00	0,0
2013-10-17 22:00	14	35	97	0,0	18,43	-4,09	15,0	1005,51	-4,91	-4,09	18,17	-0,62	2,0	0,00	0,0
2013-10-17 22:30	356	35	97	0,0	18,33	-4,19	15,0	1005,51	-5,01	-4,19	18,07	-0,72	1,4	0,00	0,0
2013-10-17 23:00	16	35	98	0,0	18,23	-4,09	15,0	1006,51	-4,77	-4,09	17,97	-0,53	3,0	0,00	0,0
2013-10-17 23:30	16	35	97	0,0	18,13	-4,39	16,2	1006,51	-5,21	-4,39	17,87	-0,92	2,2	1,20	1,2
2013-10-18 00:00	8	35	96	0,0	18,03	-4,59	16,2	1006,51	-5,55	-4,59	17,77	-1,20	2,8	1,20	0,0
2013-10-18 00:30	351	35	96	0,0	18,03	-4,99	16,2	1007,51	-5,95	-4,99	17,77	-1,60	1,4	0,00	0,0
2013-10-18 01:00	356	35	97	0,0	17,93	-5,09	16,2	1007,51	-5,91	-5,09	17,67	-1,62	1,4	0,00	0,0
2013-10-18 01:30	3	35	97	0,0	17,83	-5,29	16,2	1007,51	-6,10	-5,29	17,57	-1,82	0,0	0,00	0,0
2013-10-18 02:00	2	35	96	0,0	17,83	-5,89	16,2	1007,51	-6,84	-5,89	17,57	-2,51	0,0	0,00	0,0
2013-10-18 02:30	2	35	97	0,0	17,73	-6,49	16,2	1007,51	-7,30	-6,49	17,47	-3,02	0,0	0,00	0,0
2013-10-18 03:00	2	35	100	0,0	17,73	-6,39	16,2	1007,51	-6,79	-6,39	17,47	-2,66	1,2	0,00	0,0
2013-10-18 03:30	2	35	100	0,0	17,73	-6,09	16,2	1007,51	-6,49	-6,09	17,47	-2,36	1,2	0,00	0,0
2013-10-18 04:00	325	35	100	0,0	17,83	-5,69	16,2	1008,51	-6,09	-5,69	17,57	-1,96	1,2	0,00	0,0
2013-10-18 04:30	336	35	100	0,0	17,83	-5,49	16,2	1008,51	-5,89	-5,49	17,57	-1,76	1,6	0,00	0,0
2013-10-18 05:00	340	35	100	0,0	17,93	-5,39	16,2	1007,51	-5,79	-5,39	17,67	-1,66	1,2	0,00	0,0
2013-10-18 05:30	335	35	100	0,0	17,93	-4,99	16,2	1008,51	-5,39	-4,99	17,67	-1,26	0,0	0,00	0,0

Datum	Vindrikt	Fukt inne	Fukt ute	Vindhast	Temp in	Temp ute	Nb. Mån	Tryck	Daggp	Kyleffekt	Vix inne	Vix ute	Vindby	Korr lufttryck	Nederb./dygn
	°	Rh%	Rh%	m/s	°C	°C	mm	Mbar	°C	°C	°C	°C	m/s		mm
2013-10-18 06:00	335	35	100	0,0	17,83	-4,89	16,2	1008,51	-5,29	-4,89	17,57	-1,16	0,0	0,00	0,0
2013-10-18 06:30	336	35	100	0,0	17,83	-4,99	16,2	1008,51	-5,39	-4,99	17,57	-1,26	0,0	0,00	0,0
2013-10-18 07:00	337	35	100	0,0	17,93	-5,49	16,2	1008,51	-5,89	-5,49	17,67	-1,76	0,0	0,00	0,0
2013-10-18 07:30	336	35	100	0,0	18,13	-5,89	16,2	1008,51	-6,29	-5,89	17,87	-2,16	0,0	0,00	0,0
2013-10-18 08:00	336	35	100	0,0	18,23	-5,49	16,2	1008,51	-5,89	-5,49	17,97	-1,76	0,0	0,00	0,0
2013-10-18 08:30	7	34	100	0,0	18,33	-5,09	16,2	1008,51	-5,49	-5,09	18,03	-1,36	1,6	0,00	0,0
2013-10-18 09:00	324	34	100	0,0	18,43	-4,99	16,2	1008,51	-5,39	-4,99	18,13	-1,26	1,2	0,00	0,0
2013-10-18 09:30	326	34	100	0,0	18,43	-4,89	16,2	1008,51	-5,29	-4,89	18,13	-1,16	1,2	0,00	0,0
2013-10-18 10:00	322	34	100	0,0	18,43	-4,59	16,2	1008,51	-4,99	-4,59	18,13	-0,86	0,0	0,00	0,0
2013-10-18 10:30	330	34	100	1,2	18,33	-3,79	17,4	1008,51	-4,20	-3,79	18,03	-0,06	1,2	1,20	1,2
2013-10-18 11:00	337	34	100	0,0	18,23	-2,69	17,4	1008,51	-3,10	-2,69	17,93	1,04	3,5	1,20	1,2
2013-10-18 11:30	335	34	100	2,2	18,23	-1,79	17,4	1008,51	-2,20	-1,79	17,93	1,94	3,0	0,00	1,2
2013-10-18 12:00	313	34	99	0,0	18,03	-0,89	17,4	1008,51	-1,44	-0,89	17,73	2,76	3,7	0,00	1,2
2013-10-18 12:30	311	34	95	0,0	18,03	-0,49	17,4	1008,51	-1,63	-0,49	17,73	2,82	2,8	0,00	1,2
2013-10-18 13:00	306	34	94	0,0	17,93	0,01	17,4	1008,51	-1,28	0,01	17,63	3,23	3,3	0,00	1,2
2013-10-18 13:30	324	34	96	0,0	17,83	0,51	17,4	1008,51	-0,49	0,51	17,53	3,90	3,7	0,00	1,2
2013-10-18 14:00	325	34	93	1,4	17,83	0,92	17,4	1008,51	-0,54	0,92	17,53	4,05	3,5	0,00	1,2
2013-10-18 14:30	336	34	89	2,2	17,73	1,12	17,4	1007,51	-0,96	1,12	17,43	3,93	4,3	0,00	1,2
2013-10-18 15:00	327	34	83	2,2	17,73	1,72	17,4	1007,51	-1,36	1,72	17,43	4,07	4,5	0,00	1,2
2013-10-18 15:30	317	34	81	1,4	17,63	1,42	17,4	1007,51	-2,00	1,42	17,33	3,62	5,2	0,00	1,2
2013-10-18 16:00	300	34	91	0,0	17,63	1,02	17,4	1007,51	-0,75	1,02	17,33	3,99	4,3	0,00	1,2
2013-10-18 16:30	340	34	94	0,0	17,63	0,72	17,4	1007,51	-0,59	0,72	17,33	3,93	3,3	0,00	1,2
2013-10-18 17:00	324	34	90	0,0	17,73	0,72	17,4	1007,51	-1,20	0,72	17,43	3,61	2,6	0,00	1,2
2013-10-18 17:30	318	34	87	0,0	17,73	0,51	17,4	1007,51	-1,87	0,51	17,43	3,17	3,5	0,00	1,2
2013-10-18 18:00	326	34	86	0,0	17,73	0,11	17,4	1007,51	-2,43	0,11	17,43	2,69	3,1	0,00	1,2
2013-10-18 18:30	310	34	88	0,0	17,73	0,11	17,4	1007,51	-2,11	0,11	17,43	2,85	2,6	0,00	1,2
2013-10-18 19:00	347	34	93	2,0	17,83	0,01	17,4	1007,51	-1,43	0,01	17,53	3,15	3,9	0,00	1,2
2013-10-18 19:30	321	34	94	0,0	17,83	0,11	17,4	1007,51	-1,18	0,11	17,53	3,33	2,2	0,00	1,2
2013-10-18 20:00	318	34	92	0,0	17,83	0,11	17,4	1006,51	-1,48	0,11	17,53	3,17	2,6	0,00	1,2
2013-10-18 20:30	346	34	98	0,0	17,83	-0,19	17,4	1007,51	-0,89	-0,19	17,53	3,37	4,1	0,00	1,2
2013-10-18 21:00	325	34	100	0,0	17,83	-0,49	17,4	1006,51	-0,90	-0,49	17,53	3,24	4,1	0,00	1,2
2013-10-18 21:30	330	34	97	0,0	17,73	-0,89	17,4	1006,51	-1,73	-0,89	17,43	2,58	4,3	0,00	1,2
2013-10-18 22:00	278	34	95	1,8	17,73	-1,19	17,4	1007,51	-2,32	-1,19	17,43	2,12	3,7	0,00	1,2
2013-10-18 22:30	327	34	94	0,0	17,53	-1,29	17,4	1007,51	-2,57	-1,29	17,23	1,93	3,3	0,00	1,2
2013-10-18 23:00	328	34	95	0,0	17,53	-1,19	17,4	1007,51	-2,32	-1,19	17,23	2,12	3,3	0,00	1,2
2013-10-18 23:30	311	34	94	3,5	17,43	-1,29	17,4	1007,51	-2,57	-5,71	17,13	1,93	3,7	0,00	1,2
2013-10-19 00:00	332	34	93	0,0	17,33	-0,99	17,4	1007,51	-2,42	-0,99	17,03	2,15	4,3	0,00	0,0
2013-10-19 00:30	317	34	93	0,0	17,23	-1,39	17,4	1007,51	-2,81	-1,39	16,93	1,75	3,9	0,00	0,0
2013-10-19 01:00	318	34	86	2,2	17,23	-1,59	17,4	1007,51	-4,09	-1,59	16,93	0,99	4,1	0,00	0,0
2013-10-19 01:30	324	34	83	0,0	17,13	-2,19	17,4	1007,51	-5,17	-2,19	16,83	0,16	2,6	0,00	0,0
2013-10-19 02:00	333	34	83	0,0	17,13	-2,59	17,4	1007,51	-5,56	-2,59	16,83	-0,24	2,6	0,00	0,0
2013-10-19 02:30	319	34	82	0,0	17,13	-2,69	17,4	1007,51	-5,82	-2,69	16,83	-0,41	3,1	0,00	0,0
2013-10-19 03:00	310	34	82	1,4	17,03	-2,69	17,4	1007,51	-5,82	-2,69	16,73	-0,41	3,7	0,00	0,0
2013-10-19 03:30	335	34	84	0,0	17,03	-3,09	17,4	1007,51	-5,88	-3,09	16,73	-0,66	3,0	0,00	0,0
2013-10-19 04:00	356	34	87	0,0	17,03	-2,99	17,4	1007,51	-5,31	-2,99	16,73	-0,33	3,5	0,00	0,0
2013-10-19 04:30	10	34	85	0,0	17,03	-3,19	18,6	1007,51	-5,82	-3,19	16,73	-0,69	2,2	1,20	1,2

Datum	Vindrikt	Fukt inne	Fukt ute	Vindhast	Temp in	Temp ute	Nb. Mån	Tryck	Dagpp	Kyleffekt	Vix inne	Vix ute	Vindby	Korr lufttryck	Nederb./dygn
	°	Rh%	Rh%	m/s	°C	°C	mm	Mbar	°C	°C	°C	°C	m/s		mm
2013-10-19 05:00	336	34	86	0,0	17,13	-3,79	18,6	1007,51	-6,25	-3,79	16,83	-1,21	0,0	1,20	1,2
2013-10-19 05:30	335	34	89	0,0	17,23	-3,89	18,6	1007,51	-5,88	-3,89	16,93	-1,08	0,0	0,00	1,2
2013-10-19 06:00	2	34	94	0,0	17,23	-3,59	18,6	1007,51	-4,84	-3,59	16,93	-0,37	2,0	0,00	1,2
2013-10-19 06:30	351	34	95	0,0	17,33	-3,39	18,6	1008,51	-4,50	-3,39	17,03	-0,09	2,4	0,00	1,2
2013-10-19 07:00	316	34	95	1,6	17,43	-3,59	18,6	1008,51	-4,70	-3,59	17,13	-0,29	2,4	0,00	1,2
2013-10-19 07:30	344	34	90	0,0	17,73	-3,29	18,6	1008,51	-5,14	-3,29	17,43	-0,40	3,0	0,00	1,2
2013-10-19 08:00	339	34	91	0,0	17,93	-3,59	18,6	1008,51	-5,29	-3,59	17,63	-0,62	2,8	0,00	1,2
2013-10-19 08:30	351	34	93	0,0	18,03	-3,79	18,6	1008,51	-5,19	-3,79	17,73	-0,65	2,2	0,00	1,2
2013-10-19 09:00	336	34	95	1,8	18,03	-3,39	18,6	1008,51	-4,50	-3,39	17,73	-0,09	3,1	0,00	1,2
2013-10-19 09:30	323	34	88	0,0	18,03	-3,09	18,6	1008,51	-5,25	-3,09	17,73	-0,35	3,5	0,00	1,2
2013-10-19 10:00	351	34	81	3,0	18,03	-2,59	18,6	1009,51	-5,89	-5,86	17,73	-0,39	3,5	0,00	1,2
2013-10-19 10:30	333	34	77	0,0	17,93	-1,89	18,6	1009,51	-5,90	-1,89	17,63	0,03	5,0	0,00	1,2
2013-10-19 11:00	307	34	80	3,0	17,83	-1,39	18,6	1009,51	-4,89	-4,55	17,53	0,74	4,9	0,00	1,2
2013-10-19 11:30	326	34	77	2,4	17,73	-0,89	18,6	1009,51	-4,94	-2,74	17,43	1,03	5,6	0,00	1,2
2013-10-19 12:00	314	34	75	2,4	17,53	-0,39	18,6	1009,51	-4,81	-2,21	17,23	1,39	8,1	0,00	1,2
2013-10-19 12:30	323	34	73	1,6	17,43	-0,39	18,6	1010,51	-5,19	-0,39	17,13	1,26	5,2	0,00	1,2
2013-10-19 13:00	333	34	70	4,9	17,33	0,31	18,6	1010,51	-5,09	-7,48	17,03	1,76	6,4	0,00	1,2
2013-10-19 13:30	319	34	73	2,2	17,23	0,41	18,6	1010,51	-4,42	0,41	16,93	2,06	5,6	0,00	1,2
2013-10-19 14:00	307	34	78	3,9	17,13	0,31	18,6	1010,51	-3,60	-5,12	16,83	2,30	5,6	0,00	1,2
2013-10-19 14:30	294	34	80	2,6	17,13	-0,09	18,6	1010,51	-3,63	-1,90	16,83	2,04	5,2	0,00	1,2
2013-10-19 15:00	310	34	73	2,4	17,03	0,11	18,6	1010,51	-4,71	-1,69	16,73	1,76	5,8	0,00	1,2
2013-10-19 15:30	334	34	74	3,5	17,13	0,51	18,6	1011,51	-4,13	-3,68	16,83	2,22	4,5	0,00	1,2
2013-10-19 16:00	306	34	73	2,8	17,13	0,72	18,6	1011,51	-4,13	-2,25	16,83	2,36	5,2	0,00	1,2
2013-10-19 16:30	338	34	77	1,2	17,23	0,41	18,6	1011,51	-3,68	0,41	16,93	2,33	4,7	0,00	1,2
2013-10-19 17:00	351	34	79	2,0	17,23	0,21	18,6	1011,51	-3,51	0,21	16,93	2,27	4,1	0,00	1,2
2013-10-19 17:30	345	34	81	0,0	17,33	-0,29	18,6	1011,51	-3,65	-0,29	17,03	1,92	2,6	0,00	1,2
2013-10-19 18:00	275	34	82	0,0	17,33	-0,59	18,6	1011,51	-3,78	-0,59	17,03	1,69	3,0	0,00	1,2
2013-10-19 18:30	322	34	82	0,0	17,33	-1,19	18,6	1011,51	-4,36	-1,19	17,03	1,09	2,2	0,00	1,2
2013-10-19 19:00	338	34	86	0,0	17,33	-1,59	18,6	1011,51	-4,09	-1,59	17,03	0,99	2,6	0,00	1,2
2013-10-19 19:30	336	34	87	0,0	17,33	-1,89	18,6	1012,51	-4,23	-1,89	17,03	0,77	2,6	0,00	1,2
2013-10-19 20:00	303	34	91	0,0	17,33	-1,89	18,6	1012,51	-3,61	-1,89	17,03	1,09	3,1	0,00	1,2
2013-10-19 20:30	335	34	92	0,0	17,33	-2,09	18,6	1012,51	-3,66	-2,09	17,03	0,97	3,0	0,00	1,2
2013-10-19 21:00	322	34	94	0,0	17,33	-2,39	18,6	1012,51	-3,66	-2,39	17,03	0,83	3,1	0,00	1,2
2013-10-19 21:30	325	34	94	0,0	17,43	-2,89	18,6	1012,51	-4,15	-2,89	17,13	0,33	0,0	0,00	1,2
2013-10-19 22:00	331	34	95	0,0	17,33	-3,19	18,6	1013,51	-4,30	-3,19	17,03	0,11	0,0	0,00	1,2
2013-10-19 22:30	356	34	96	0,0	17,33	-3,59	18,6	1012,51	-4,56	-3,59	17,03	-0,20	1,4	0,00	1,2
2013-10-19 23:00	3	34	99	0,0	17,23	-3,39	18,6	1013,51	-3,93	-3,39	16,93	0,25	0,0	0,00	1,2
2013-10-19 23:30	319	34	100	0,0	17,23	-3,89	18,6	1013,51	-4,30	-3,89	16,93	-0,16	1,4	0,00	1,2
2013-10-20 00:00	331	34	100	0,0	17,13	-3,99	18,6	1013,51	-4,40	-3,99	16,83	-0,26	0,0	0,00	0,0
2013-10-20 00:30	11	34	100	0,0	17,03	-3,69	18,6	1013,51	-4,10	-3,69	16,73	0,04	1,2	0,00	0,0
2013-10-20 01:00	351	34	100	0,0	17,03	-3,89	19,8	1013,51	-4,30	-3,89	16,73	-0,16	2,2	1,20	1,2
2013-10-20 01:30	351	34	100	0,0	17,03	-4,49	19,8	1013,51	-4,89	-4,49	16,73	-0,76	0,0	1,20	1,2
2013-10-20 02:00	356	34	100	0,0	17,03	-4,09	19,8	1013,51	-4,50	-4,09	16,73	-0,36	0,0	0,00	1,2
2013-10-20 02:30	3	34	100	0,0	17,03	-3,99	19,8	1013,51	-4,40	-3,99	16,73	-0,26	0,0	0,00	1,2
2013-10-20 03:00	3	34	100	0,0	17,03	-4,89	19,8	1013,51	-5,29	-4,89	16,73	-1,16	0,0	0,00	1,2
2013-10-20 03:30	3	34	100	0,0	17,03	-4,69	19,8	1013,51	-5,09	-4,69	16,73	-0,96	0,0	0,00	1,2

Datum	Vindrikt °	Fukt inne Rh%	Fukt ute Rh%	Vindhast m/s	Temp in °C	Temp ute °C	Nb. Mån mm	Tryck Mbar	Dagpp °C	Kyleffekt °C	Vix inne °C	Vix ute °C	Vindby m/s	Korr lufttryck	Nederb./dygn mm
2013-10-20 04:00	3	34	100	0,0	17,13	-4,59	19,8	1013,51	-4,99	-4,59	16,83	-0,86	0,0	0,00	1,2
2013-10-20 04:30	3	34	100	0,0	17,13	-5,29	19,8	1013,51	-5,69	-5,29	16,83	-1,56	0,0	0,00	1,2
2013-10-20 05:00	3	34	100	0,0	17,23	-5,09	19,8	1013,51	-5,49	-5,09	16,93	-1,36	0,0	0,00	1,2
2013-10-20 05:30	3	34	100	0,0	17,23	-5,19	19,8	1013,51	-5,59	-5,19	16,93	-1,46	0,0	0,00	1,2
2013-10-20 06:00	3	34	100	0,0	17,23	-4,99	19,8	1013,51	-5,39	-4,99	16,93	-1,26	0,0	0,00	1,2
2013-10-20 06:30	3	34	100	0,0	17,23	-4,79	19,8	1012,51	-5,19	-4,79	16,93	-1,06	0,0	0,00	1,2
2013-10-20 07:00	3	34	100	0,0	17,43	-4,79	19,8	1013,51	-5,19	-4,79	17,13	-1,06	0,0	0,00	1,2
2013-10-20 07:30	334	34	100	0,0	17,63	-4,99	19,8	1013,51	-5,39	-4,99	17,33	-1,26	1,4	0,00	1,2
2013-10-20 08:00	333	34	100	0,0	17,83	-5,09	19,8	1013,51	-5,49	-5,09	17,53	-1,36	0,0	0,00	1,2
2013-10-20 08:30	334	34	100	0,0	17,93	-5,29	19,8	1013,51	-5,69	-5,29	17,63	-1,56	0,0	0,00	1,2
2013-10-20 09:00	19	34	100	0,0	18,03	-5,59	19,8	1013,51	-5,99	-5,59	17,73	-1,86	0,0	0,00	1,2
2013-10-20 09:30	8	34	100	0,0	18,13	-4,49	19,8	1013,51	-4,89	-4,49	17,83	-0,76	1,2	0,00	1,2
2013-10-20 10:00	8	34	100	0,0	18,13	-4,49	19,8	1013,51	-4,89	-4,49	17,83	-0,76	0,0	0,00	1,2
2013-10-20 10:30	2	34	100	0,0	18,13	-3,69	19,8	1014,51	-4,10	-3,69	17,83	0,04	0,0	0,00	1,2
2013-10-20 11:00	333	34	100	0,0	18,03	-3,59	19,8	1014,51	-4,00	-3,59	17,73	0,14	0,0	0,00	1,2
2013-10-20 11:30	321	34	100	0,0	18,03	-2,69	19,8	1014,51	-3,10	-2,69	17,73	1,04	1,4	0,00	1,2
2013-10-20 12:00	276	34	100	0,0	17,93	-1,99	19,8	1014,51	-2,40	-1,99	17,63	1,74	1,8	0,00	1,2
2013-10-20 12:30	337	34	100	0,0	17,93	-1,29	19,8	1014,51	-1,70	-1,29	17,63	2,44	1,4	0,00	1,2
2013-10-20 13:00	321	34	100	0,0	17,83	-0,79	19,8	1014,51	-1,20	-0,79	17,53	2,94	1,6	0,00	1,2
2013-10-20 13:30	334	34	93	0,0	17,73	-0,29	19,8	1014,51	-1,73	-0,29	17,43	2,85	1,6	0,00	1,2
2013-10-20 14:00	335	34	83	0,0	17,73	0,11	19,8	1014,51	-2,92	0,11	17,43	2,47	1,6	0,00	1,2
2013-10-20 14:30	280	34	80	0,0	17,63	0,31	19,8	1014,51	-3,24	0,31	17,33	2,45	1,6	0,00	1,2
2013-10-20 15:00	337	34	72	0,0	17,53	0,82	19,8	1014,51	-4,22	0,82	17,23	2,39	1,4	0,00	1,2
2013-10-20 15:30	320	34	71	0,0	17,53	0,82	19,8	1014,51	-4,42	0,82	17,23	2,32	1,2	0,00	1,2
2013-10-20 16:00	336	34	69	0,0	17,53	0,82	19,8	1014,51	-4,81	0,82	17,23	2,19	1,4	0,00	1,2
2013-10-20 16:30	342	34	68	0,0	17,53	0,82	19,8	1015,51	-5,02	0,82	17,23	2,13	0,0	0,00	1,2
2013-10-20 17:00	356	34	57	0,0	17,53	0,31	19,8	1015,51	-7,91	0,31	17,23	0,98	1,2	0,00	1,2
2013-10-20 17:30	356	34	65	0,0	17,53	-1,29	19,8	1015,51	-7,63	-1,29	17,23	-0,16	0,0	0,00	1,2
2013-10-20 18:00	341	34	68	0,0	17,53	-1,49	19,8	1015,51	-7,21	-1,49	17,23	-0,17	1,4	0,00	1,2
2013-10-20 18:30	0	34	70	0,0	17,63	-1,79	19,8	1015,51	-7,10	-1,79	17,33	-0,34	1,6	0,00	1,2
2013-10-20 19:00	338	34	71	1,4	17,63	-2,09	19,8	1015,51	-7,20	-2,09	17,33	-0,58	1,8	0,00	1,2
2013-10-20 19:30	356	34	72	0,0	17,73	-2,39	19,8	1015,51	-7,30	-2,39	17,43	-0,81	1,8	0,00	1,2
2013-10-20 20:00	24	34	76	0,0	17,73	-2,69	19,8	1016,51	-6,85	-2,69	17,43	-0,84	2,4	0,00	1,2
2013-10-20 20:30	4	34	77	0,0	17,83	-3,29	19,8	1016,51	-7,26	-3,29	17,53	-1,37	2,2	0,00	1,2
2013-10-20 21:00	14	34	79	0,0	17,83	-3,29	19,8	1016,51	-6,91	-3,29	17,53	-1,23	1,4	0,00	1,2
2013-10-20 21:30	356	34	81	0,0	17,93	-3,69	19,8	1016,51	-6,96	-3,69	17,63	-1,49	0,0	0,00	1,2
2013-10-20 22:00	17	34	82	0,0	17,83	-3,79	19,8	1017,52	-6,89	-3,79	17,53	-1,51	0,0	0,00	1,2
2013-10-20 22:30	17	34	84	0,0	17,73	-4,49	19,8	1017,52	-7,25	-4,49	17,43	-2,06	0,0	0,00	1,2
2013-10-20 23:00	15	34	86	0,0	17,63	-4,59	19,8	1017,52	-7,04	-4,59	17,33	-2,01	0,0	0,00	1,2
2013-10-20 23:30	15	34	87	0,0	17,53	-5,09	19,8	1017,52	-7,37	-5,09	17,23	-2,43	0,0	0,00	1,2
2013-10-21 00:00	49	34	88	0,0	17,43	-4,49	19,8	1017,52	-6,63	-4,49	17,13	-1,76	0,0	0,00	0,0
2013-10-21 00:30	162	34	89	0,0	17,43	-4,49	19,8	1017,52	-6,47	-4,49	17,13	-1,68	0,0	0,00	0,0
2013-10-21 01:00	163	34	89	0,0	17,33	-4,79	19,8	1017,52	-6,77	-4,79	17,03	-1,98	1,8	0,00	0,0
2013-10-21 01:30	168	34	90	0,0	17,33	-4,99	19,8	1018,52	-6,82	-4,99	17,03	-2,10	0,0	0,00	0,0
2013-10-21 02:00	155	34	91	0,0	17,33	-5,09	19,8	1018,52	-6,77	-5,09	17,03	-2,12	0,0	0,00	0,0
2013-10-21 02:30	131	34	90	0,0	17,23	-5,29	19,8	1018,52	-7,11	-5,29	16,93	-2,40	0,0	0,00	0,0

Datum	Vindrikt °	Fukt inne Rh%	Fukt ute Rh%	Vindhast m/s	Temp in °C	Temp ute °C	Nb. Mån mm	Tryck Mbar	Daggp °C	Kyleffekt °C	Vix inne °C	Vix ute °C	Vindby m/s	Korr lufttryck	Nederb./dygn mm
2013-10-21 03:00	137	34	89	0,0	17,33	-5,39	19,8	1018,52	-7,36	-5,39	17,03	-2,58	0,0	0,00	0,0
2013-10-21 03:30	117	34	88	0,0	17,33	-5,69	19,8	1018,52	-7,81	-5,69	17,03	-2,96	0,0	0,00	0,0
2013-10-21 04:00	142	34	86	0,0	17,33	-5,89	19,8	1018,52	-8,31	-5,89	17,03	-3,31	1,2	0,00	0,0
2013-10-21 04:30	103	34	85	0,0	17,43	-6,19	19,8	1018,52	-8,76	-6,19	17,13	-3,69	0,0	0,00	0,0
2013-10-21 05:00	79	34	82	0,0	17,43	-5,99	19,8	1018,52	-9,04	-5,99	17,13	-3,71	1,4	0,00	0,0
2013-10-21 05:30	79	34	83	0,0	17,43	-6,29	19,8	1018,52	-9,17	-6,29	17,13	-3,94	1,2	0,00	0,0
2013-10-21 06:00	86	34	84	0,0	17,43	-6,39	19,8	1018,52	-9,11	-6,39	17,13	-3,97	0,0	0,00	0,0
2013-10-21 06:30	101	34	83	0,0	17,43	-6,69	19,8	1017,52	-9,56	-6,69	17,13	-4,34	0,0	0,00	0,0
2013-10-21 07:00	92	34	83	0,0	17,53	-6,49	19,8	1017,52	-9,37	-6,49	17,23	-4,14	1,4	0,00	0,0
2013-10-21 07:30	72	34	82	0,0	17,73	-6,49	19,8	1017,52	-9,53	-6,49	17,43	-4,21	1,6	0,00	0,0
2013-10-21 08:00	82	34	84	0,0	17,93	-6,89	20,4	1017,52	-9,60	-6,89	17,63	-4,47	1,6	0,60	0,6
2013-10-21 08:30	74	34	83	0,0	18,03	-6,59	20,4	1017,52	-9,46	-6,59	17,73	-4,24	1,8	0,60	0,6
2013-10-21 09:00	103	34	80	0,0	18,13	-6,09	20,4	1018,52	-9,46	-6,09	17,83	-3,96	1,8	0,00	0,6
2013-10-21 09:30	114	34	79	0,0	18,13	-5,69	20,4	1018,52	-9,24	-5,69	17,83	-3,63	2,8	0,00	0,6
2013-10-21 10:00	117	34	78	2,2	18,23	-5,29	20,4	1018,52	-9,02	-5,29	17,93	-3,30	3,5	0,00	0,6
2013-10-21 10:30	121	34	78	2,2	18,23	-4,89	20,4	1018,52	-8,63	-4,89	17,93	-2,90	3,7	0,00	0,6
2013-10-21 11:00	89	34	78	1,6	18,13	-4,49	20,4	1018,52	-8,25	-4,49	17,83	-2,50	4,7	0,00	0,6
2013-10-21 11:30	113	34	76	3,7	18,13	-4,09	20,4	1018,52	-8,21	-10,25	17,83	-2,24	4,3	0,00	0,6
2013-10-21 12:00	117	34	75	1,4	18,03	-3,49	20,4	1018,52	-7,81	-3,49	17,73	-1,71	4,5	0,00	0,6
2013-10-21 12:30	112	34	76	2,0	17,93	-2,89	20,4	1018,52	-7,05	-2,89	17,63	-1,04	4,1	0,00	0,6
2013-10-21 13:00	117	34	72	2,8	17,93	-2,09	20,4	1018,52	-7,01	-5,31	17,63	-0,51	3,7	0,00	0,6
2013-10-21 13:30	137	34	71	3,3	17,83	-1,59	20,4	1018,52	-6,72	-6,05	17,53	-0,08	4,7	0,00	0,6
2013-10-21 14:00	137	34	69	3,0	17,73	-1,29	20,4	1017,52	-6,82	-4,44	17,43	0,09	5,8	0,00	0,6
2013-10-21 14:30	114	34	71	2,0	17,73	-1,29	20,4	1017,52	-6,43	-1,29	17,43	0,22	6,6	0,00	0,6
2013-10-21 15:00	128	34	72	4,5	17,73	-1,29	20,4	1017,52	-6,24	-9,47	17,43	0,29	5,2	0,00	0,6
2013-10-21 15:30	124	34	72	2,0	17,73	-1,19	20,4	1017,52	-6,14	-1,19	17,43	0,39	5,0	0,00	0,6
2013-10-21 16:00	89	34	73	3,5	17,63	-1,09	20,4	1016,51	-5,86	-5,49	17,33	0,56	5,2	0,00	0,6
2013-10-21 16:30	141	34	75	3,3	17,63	-1,29	20,4	1016,51	-5,68	-5,71	17,33	0,49	6,9	0,00	0,6
2013-10-21 17:00	143	34	79	3,5	17,63	-1,99	20,4	1016,51	-5,65	-6,50	17,33	0,07	5,8	0,00	0,6
2013-10-21 17:30	118	34	81	3,9	17,53	-2,09	20,4	1016,51	-5,41	-7,92	17,23	0,12	6,4	0,00	0,6
2013-10-21 18:00	94	34	81	4,5	17,63	-1,69	20,4	1016,51	-5,02	-9,96	17,33	0,52	7,7	0,00	0,6
2013-10-21 18:30	133	34	81	4,1	17,63	-1,59	20,4	1016,51	-4,92	-8,62	17,33	0,62	8,1	0,00	0,6
2013-10-21 19:00	132	34	81	5,8	17,73	-1,59	20,4	1016,51	-4,92	-11,23	17,43	0,62	6,4	0,00	0,6
2013-10-21 19:30	152	34	81	5,6	17,83	-1,49	20,4	1016,51	-4,82	-11,10	17,53	0,72	6,9	0,00	0,6
2013-10-21 20:00	125	34	80	4,3	17,83	-1,49	20,4	1016,51	-4,99	-8,50	17,53	0,64	7,3	0,00	0,6
2013-10-21 20:30	121	34	80	4,3	17,93	-1,39	20,4	1016,51	-4,89	-8,38	17,63	0,74	7,1	0,00	0,6
2013-10-21 21:00	128	34	79	4,9	17,93	-1,29	20,4	1015,51	-4,97	-9,47	17,63	0,77	7,5	0,00	0,6
2013-10-21 21:30	145	34	79	3,5	17,83	-1,29	20,4	1015,51	-4,97	-5,71	17,53	0,77	7,7	0,00	0,6
2013-10-21 22:00	96	34	78	3,5	17,73	-1,19	20,4	1015,51	-5,05	-5,60	17,43	0,80	7,9	0,00	0,6
2013-10-21 22:30	157	34	79	3,3	17,63	-1,19	20,4	1015,51	-4,87	-5,60	17,33	0,87	7,5	0,00	0,6
2013-10-21 23:00	140	34	79	4,7	17,53	-1,09	20,4	1015,51	-4,78	-9,22	17,23	0,97	7,5	0,00	0,6
2013-10-21 23:30	165	34	79	4,5	17,43	-0,99	20,4	1014,51	-4,68	-9,10	17,13	1,07	7,3	0,00	0,6
2013-10-22 00:00	136	34	78	4,7	17,33	-0,79	20,4	1014,51	-4,66	-8,85	17,03	1,20	7,9	0,00	0,0
2013-10-22 00:30	153	34	77	4,1	17,33	-0,69	20,4	1014,51	-4,74	-7,54	17,03	1,23	7,3	0,00	0,0
2013-10-22 01:00	133	34	78	5,2	17,23	-0,69	20,4	1014,51	-4,56	-9,40	16,93	1,30	8,1	0,00	0,0
2013-10-22 01:30	123	34	79	4,3	17,13	-0,99	20,4	1014,51	-4,68	-7,90	16,83	1,07	9,0	0,00	0,0

Datum	Vindrikt °	Fukt inne Rh%	Fukt ute Rh%	Vindhast m/s	Temp in °C	Temp ute °C	Nb. Mån mm	Tryck Mbar	Dagpp °C	Kyleffekt °C	Vix inne °C	Vix ute °C	Vindby m/s	Korr lufttryck	Nederb./dygn mm
2013-10-22 02:00	136	34	82	4,1	17,13	-1,19	20,4	1013,51	-4,36	-8,14	16,83	1,09	7,1	0,00	0,0
2013-10-22 02:30	146	34	84	3,3	17,13	-1,19	20,4	1013,51	-4,03	-5,60	16,83	1,24	7,1	0,00	0,0
2013-10-22 03:00	126	34	85	4,5	17,13	-0,79	20,4	1013,51	-3,47	-8,85	16,83	1,72	7,9	0,00	0,0
2013-10-22 03:30	163	34	85	5,2	17,23	-0,89	20,4	1012,51	-3,57	-9,65	16,93	1,62	7,7	0,00	0,0
2013-10-22 04:00	172	34	85	4,5	17,23	-0,79	20,4	1012,51	-3,47	-8,85	16,93	1,72	7,7	0,00	0,0
2013-10-22 04:30	152	34	85	4,1	17,23	-0,79	20,4	1012,51	-3,47	-7,66	16,93	1,72	7,9	0,00	0,0
2013-10-22 05:00	152	34	85	3,1	17,23	-0,89	20,4	1012,51	-3,57	-4,00	16,93	1,62	8,3	0,00	0,0
2013-10-22 05:30	155	34	84	4,3	17,23	-0,99	21,6	1012,51	-3,83	-7,90	16,93	1,44	7,5	1,20	1,2
2013-10-22 06:00	145	34	85	5,4	17,23	-1,19	21,6	1011,51	-3,86	-10,71	16,93	1,32	7,5	1,20	1,2
2013-10-22 06:30	114	34	84	3,3	17,23	-1,39	21,6	1011,51	-4,22	-5,83	16,93	1,04	7,3	0,00	1,2
2013-10-22 07:00	150	34	85	3,1	17,43	-1,29	21,6	1011,51	-3,96	-4,44	17,13	1,22	6,9	0,00	1,2
2013-10-22 07:30	132	33	87	4,1	17,63	-1,39	21,6	1011,51	-3,74	-8,38	17,29	1,27	7,5	0,00	1,2
2013-10-22 08:00	152	33	89	4,5	17,93	-1,39	21,6	1011,51	-3,42	-9,59	17,59	1,43	7,1	0,00	1,2
2013-10-22 08:30	155	33	91	5,8	18,03	-1,39	21,6	1011,51	-3,12	-10,97	17,69	1,59	8,3	0,00	1,2
2013-10-22 09:00	143	33	92	4,1	18,03	-1,29	21,6	1010,51	-2,87	-8,26	17,69	1,77	8,1	0,00	1,2
2013-10-22 09:30	129	33	91	5,2	18,13	-0,89	21,6	1010,51	-2,62	-9,65	17,79	2,09	8,5	0,00	1,2
2013-10-22 10:00	149	33	89	5,4	18,13	-0,49	21,6	1010,51	-2,54	-9,82	17,79	2,33	7,5	0,00	1,2
2013-10-22 10:30	116	33	88	3,0	18,03	-0,09	21,6	1010,51	-2,30	-3,13	17,69	2,65	8,9	0,00	1,2
2013-10-22 11:00	134	33	88	6,6	18,13	0,21	21,6	1010,51	-2,01	-10,24	17,79	2,95	8,7	0,00	1,2
2013-10-22 11:30	151	33	88	5,6	18,13	0,51	21,6	1009,51	-1,71	-8,54	17,79	3,25	7,5	0,00	1,2
2013-10-22 12:00	141	33	88	6,0	18,13	0,82	21,6	1009,51	-1,42	-8,80	17,79	3,55	9,2	0,00	1,2
2013-10-22 12:30	137	33	89	4,7	18,13	0,82	21,6	1009,51	-1,26	-6,86	17,79	3,63	9,2	0,00	1,2
2013-10-22 13:00	106	33	90	4,3	18,13	1,02	21,6	1008,51	-0,90	-5,49	17,79	3,91	7,3	0,00	1,2
2013-10-22 13:30	95	33	92	3,9	18,13	1,12	21,6	1007,51	-0,49	-4,19	17,79	4,17	7,9	0,00	1,2
2013-10-22 14:00	141	33	97	5,4	18,23	1,02	21,6	1007,51	0,16	-7,90	17,89	4,49	8,1	0,00	1,2
2013-10-22 14:30	140	33	99	3,7	18,23	0,92	21,6	1006,51	0,35	-4,42	17,89	4,56	8,7	0,00	1,2
2013-10-22 15:00	157	33	100	4,9	18,23	0,72	21,6	1006,51	0,29	-6,99	17,89	4,44	8,3	0,00	1,2
2013-10-22 15:30	117	33	100	3,1	18,23	0,41	21,6	1005,51	-0,01	-2,58	17,89	4,14	7,5	0,00	1,2
2013-10-22 16:00	121	34	100	3,3	18,23	0,41	21,6	1004,51	-0,01	-3,79	17,93	4,14	6,4	0,00	1,2
2013-10-22 16:30	97	34	100	3,7	18,23	0,31	21,6	1003,51	-0,11	-5,12	17,93	4,04	5,2	0,00	1,2
2013-10-22 17:00	109	34	100	2,2	18,23	0,31	21,6	1003,51	-0,11	0,31	17,93	4,04	5,8	0,00	1,2
2013-10-22 17:30	114	34	100	2,4	18,23	0,31	21,6	1002,51	-0,11	-1,48	17,93	4,04	5,6	0,00	1,2
2013-10-22 18:00	123	34	100	2,0	18,33	0,31	21,6	1001,51	-0,11	0,31	18,03	4,04	4,7	0,00	1,2
2013-10-22 18:30	107	34	100	2,8	18,33	0,31	21,6	1000,51	-0,11	-2,69	18,03	4,04	5,0	0,00	1,2
2013-10-22 19:00	135	34	100	2,0	18,43	0,31	21,6	1000,51	-0,11	0,31	18,13	4,04	4,9	0,00	1,2
2013-10-22 19:30	111	34	100	1,8	18,43	0,41	21,6	999,51	-0,01	0,41	18,13	4,14	5,0	0,00	1,2
2013-10-22 20:00	114	34	100	2,6	18,43	0,51	23,4	999,51	0,09	-1,26	18,13	4,24	4,5	1,80	3,0
2013-10-22 20:30	104	34	100	2,0	18,33	0,61	23,4	998,51	0,19	0,61	18,03	4,34	4,9	1,80	3,0
2013-10-22 21:00	111	34	100	3,1	18,33	0,72	23,4	997,50	0,29	-2,25	18,03	4,44	4,9	0,00	3,0
2013-10-22 21:30	109	34	100	1,8	18,33	0,82	23,4	997,50	0,39	0,82	18,03	4,54	5,2	0,00	3,0
2013-10-22 22:00	137	34	100	3,7	18,23	1,12	23,4	997,50	0,69	-4,19	17,93	4,85	5,6	0,00	3,0
2013-10-22 22:30	131	34	100	3,9	18,13	1,42	24,0	996,50	0,99	-3,84	17,83	5,15	5,8	0,60	3,6
2013-10-22 23:00	134	34	100	3,1	18,03	1,62	24,0	996,50	1,19	-1,27	17,73	5,35	5,8	0,60	3,6
2013-10-22 23:30	139	34	100	3,9	18,03	1,72	24,0	995,50	1,29	-3,49	17,73	5,45	6,8	0,00	3,6
2013-10-23 00:00	116	34	100	2,8	17,93	1,82	24,0	995,50	1,39	-1,05	17,63	5,55	5,0	0,00	0,0
2013-10-23 00:30	103	34	100	0,0	17,83	1,82	25,2	995,50	1,39	1,82	17,53	5,55	2,6	1,20	1,2

Datum	Vindrikt °	Fukt inne Rh%	Fukt ute Rh%	Vindhast m/s	Temp in °C	Temp ute °C	Nb. Mån mm	Tryck Mbar	Dagpp °C	Kyleffekt °C	Vix inne °C	Vix ute °C	Vindby m/s	Korr lufttryck	Nederb./dygn mm
2013-10-23 01:00	124	34	100	0,0	17,83	2,02	25,2	994,50	1,59	2,02	17,53	5,75	2,4	1,20	1,2
2013-10-23 01:30	135	34	100	4,1	17,73	2,52	27,6	994,50	2,09	-3,68	17,43	6,25	5,0	2,40	3,6
2013-10-23 02:00	131	34	100	2,6	17,73	2,82	28,8	993,50	2,39	1,16	17,43	6,55	5,8	3,60	4,8
2013-10-23 02:30	137	34	100	4,1	17,63	3,22	30,0	993,50	2,79	-2,84	17,33	6,95	6,8	2,40	6,0
2013-10-23 03:00	140	34	100	2,2	17,63	3,42	31,2	993,50	2,99	3,42	17,33	7,15	6,4	2,40	7,2
2013-10-23 03:30	153	34	100	3,3	17,63	3,62	32,4	992,50	3,19	-0,18	17,33	7,35	6,4	2,40	8,4
2013-10-23 04:00	144	34	100	3,5	17,63	3,72	34,2	991,50	3,29	-0,06	17,33	7,45	5,6	3,00	10,2
2013-10-23 04:30	110	34	100	2,6	17,73	4,22	34,8	991,50	3,78	2,64	17,43	7,95	5,6	2,40	10,8
2013-10-23 05:00	137	34	100	4,5	17,73	4,82	36,0	991,50	4,38	-1,91	17,43	8,55	7,5	1,80	12,0
2013-10-23 05:30	144	34	100	4,9	17,73	5,12	37,2	990,50	4,68	-1,54	17,43	8,85	6,9	2,40	13,2
2013-10-23 06:00	159	34	100	4,5	17,73	5,52	37,2	989,50	5,08	-1,04	17,43	9,25	6,6	1,20	13,2
2013-10-23 06:30	157	34	100	1,6	17,83	6,22	37,2	989,50	5,78	6,22	17,53	9,95	6,9	0,00	13,2
2013-10-23 07:00	146	34	100	1,6	17,93	6,42	37,2	989,50	5,98	6,42	17,63	10,15	4,9	0,00	13,2
2013-10-23 07:30	168	34	100	1,4	18,13	6,62	37,2	989,50	6,18	6,62	17,83	10,35	4,3	0,00	13,2
2013-10-23 08:00	170	34	100	0,0	18,33	6,52	37,2	989,50	6,08	6,52	18,03	10,25	3,1	0,00	13,2
2013-10-23 08:30	170	34	100	0,0	18,43	6,42	37,2	989,50	5,98	6,42	18,13	10,15	1,4	0,00	13,2
2013-10-23 09:00	135	34	100	0,0	18,53	6,72	37,2	989,50	6,28	6,72	18,23	10,45	2,0	0,00	13,2
2013-10-23 09:30	136	34	100	0,0	18,53	7,12	37,2	989,50	6,68	7,12	18,23	10,85	2,8	0,00	13,2
2013-10-23 10:00	141	34	100	0,0	18,63	7,12	37,2	990,50	6,68	7,12	18,33	10,85	2,0	0,00	13,2
2013-10-23 10:30	155	34	100	0,0	18,63	7,02	37,2	990,50	6,58	7,02	18,33	10,75	0,0	0,00	13,2
2013-10-23 11:00	147	34	100	0,0	18,63	7,12	37,2	990,50	6,68	7,12	18,33	10,85	1,2	0,00	13,2
2013-10-23 11:30	148	34	100	0,0	18,63	6,92	37,2	990,50	6,48	6,92	18,33	10,65	0,0	0,00	13,2
2013-10-23 12:00	144	34	100	0,0	18,63	6,12	37,2	990,50	5,68	6,12	18,33	9,85	0,0	0,00	13,2
2013-10-23 12:30	145	34	100	0,0	18,63	6,22	37,2	990,50	5,78	6,22	18,33	9,95	0,0	0,00	13,2
2013-10-23 13:00	213	34	100	0,0	18,53	6,82	37,2	991,50	6,38	6,82	18,23	10,55	0,0	0,00	13,2
2013-10-23 13:30	208	34	100	0,0	18,53	7,42	37,2	991,50	6,98	7,42	18,23	11,15	0,0	0,00	13,2
2013-10-23 14:00	208	34	100	0,0	18,53	7,12	37,2	991,50	6,68	7,12	18,23	10,85	0,0	0,00	13,2
2013-10-23 14:30	205	34	100	0,0	18,43	7,32	37,2	991,50	6,88	7,32	18,13	11,05	0,0	0,00	13,2
2013-10-23 15:00	208	34	100	0,0	18,43	7,42	37,2	991,50	6,98	7,42	18,13	11,15	0,0	0,00	13,2
2013-10-23 15:30	210	34	100	0,0	18,33	7,52	37,2	991,50	7,08	7,52	18,03	11,25	1,2	0,00	13,2
2013-10-23 16:00	203	34	100	0,0	18,33	7,12	37,2	991,50	6,68	7,12	18,03	10,85	0,0	0,00	13,2
2013-10-23 16:30	209	34	100	0,0	18,23	6,92	37,2	992,50	6,48	6,92	17,93	10,65	0,0	0,00	13,2
2013-10-23 17:00	209	34	100	0,0	18,23	6,32	37,2	992,50	5,88	6,32	17,93	10,05	0,0	0,00	13,2
2013-10-23 17:30	107	34	100	0,0	18,23	6,22	37,2	992,50	5,78	6,22	17,93	9,95	1,6	0,00	13,2
2013-10-23 18:00	91	34	100	0,0	18,23	5,42	37,2	992,50	4,98	5,42	17,93	9,15	0,0	0,00	13,2
2013-10-23 18:30	87	34	100	0,0	18,23	5,02	37,2	992,50	4,58	5,02	17,93	8,75	0,0	0,00	13,2
2013-10-23 19:00	84	34	100	0,0	18,23	4,92	37,2	992,50	4,48	4,92	17,93	8,65	0,0	0,00	13,2
2013-10-23 19:30	79	34	100	0,0	18,33	5,02	37,2	991,50	4,58	5,02	18,03	8,75	0,0	0,00	13,2
2013-10-23 20:00	81	34	100	0,0	18,33	4,62	37,2	991,50	4,18	4,62	18,03	8,35	0,0	0,00	13,2
2013-10-23 20:30	89	34	100	0,0	18,43	5,32	37,2	991,50	4,88	5,32	18,13	9,05	1,4	0,00	13,2
2013-10-23 21:00	89	34	100	0,0	18,43	5,32	37,2	991,50	4,88	5,32	18,13	9,05	1,2	0,00	13,2
2013-10-23 21:30	84	34	100	0,0	18,43	5,02	37,2	991,50	4,58	5,02	18,13	8,75	0,0	0,00	13,2
2013-10-23 22:00	109	34	100	1,6	18,43	5,42	37,2	991,50	4,98	5,42	18,13	9,15	1,6	0,00	13,2
2013-10-23 22:30	106	34	100	1,2	18,33	5,02	37,2	991,50	4,58	5,02	18,03	8,75	2,2	0,00	13,2
2013-10-23 23:00	117	34	100	0,0	18,23	5,32	37,2	991,50	4,88	5,32	17,93	9,05	1,6	0,00	13,2
2013-10-23 23:30	111	34	100	0,0	18,23	5,22	37,2	990,50	4,78	5,22	17,93	8,95	2,0	0,00	13,2

Datum	Vindrikt	Fukt inne	Fukt ute	Vindhast	Temp in	Temp ute	Nb. Mån	Tryck	Dagpp	Kyleffekt	Vix inne	Vix ute	Vindby	Korr lufttryck	Nederb./dygn
	°	Rh%	Rh%	m/s	°C	°C	mm	Mbar	°C	°C	°C	°C	m/s		mm
2013-10-24 00:00	102	34	100	1,2	18,13	5,32	37,2	990,50	4,88	5,32	17,83	9,05	1,8	0,00	0,0
2013-10-24 00:30	99	34	100	0,0	18,13	4,92	37,2	990,50	4,48	4,92	17,83	8,65	0,0	0,00	0,0
2013-10-24 01:00	114	34	100	1,2	18,13	5,52	37,2	990,50	5,08	5,52	17,83	9,25	1,8	0,00	0,0
2013-10-24 01:30	109	34	100	1,2	18,13	6,12	37,2	990,50	5,68	6,12	17,83	9,85	3,5	0,00	0,0
2013-10-24 02:00	128	34	100	1,2	18,03	6,62	37,2	989,50	6,18	6,62	17,73	10,35	3,9	0,00	0,0
2013-10-24 02:30	119	34	100	1,2	18,03	6,82	37,2	989,50	6,38	6,82	17,73	10,55	2,6	0,00	0,0
2013-10-24 03:00	114	34	100	3,1	18,03	7,22	37,2	988,50	6,78	4,85	17,73	10,95	4,1	0,00	0,0
2013-10-24 03:30	109	34	100	1,4	18,03	7,52	37,2	988,50	7,08	7,52	17,73	11,25	4,5	0,00	0,0
2013-10-24 04:00	127	34	100	1,4	18,03	6,82	37,2	988,50	6,38	6,82	17,73	10,55	3,3	0,00	0,0
2013-10-24 04:30	106	35	100	1,4	18,03	6,82	37,2	987,50	6,38	6,82	17,77	10,55	4,3	0,00	0,0
2013-10-24 05:00	115	35	100	2,8	18,03	6,92	37,2	987,50	6,48	4,52	17,77	10,65	3,7	0,00	0,0
2013-10-24 05:30	115	35	100	2,0	18,03	7,22	37,2	987,50	6,78	7,22	17,77	10,95	3,1	0,00	0,0
2013-10-24 06:00	114	35	100	0,0	18,03	7,52	37,2	986,50	7,08	7,52	17,77	11,25	3,3	0,00	0,0
2013-10-24 06:30	123	35	100	0,0	18,03	7,72	37,2	986,50	7,28	7,72	17,77	11,45	2,4	0,00	0,0
2013-10-24 07:00	123	35	100	0,0	18,13	7,82	37,2	986,50	7,38	7,82	17,87	11,55	2,8	0,00	0,0
2013-10-24 07:30	145	35	100	0,0	18,43	7,62	37,2	986,50	7,18	7,62	18,17	11,35	3,0	0,00	0,0
2013-10-24 08:00	114	34	100	1,2	18,63	7,72	37,2	985,50	7,28	7,72	18,33	11,45	3,1	0,00	0,0
2013-10-24 08:30	125	34	100	0,0	18,73	8,02	37,2	985,50	7,57	8,02	18,43	11,75	4,5	0,00	0,0
2013-10-24 09:00	151	34	100	1,4	18,73	8,12	37,2	985,50	7,67	8,12	18,43	11,85	5,0	0,00	0,0
2013-10-24 09:30	148	34	100	1,4	18,73	8,32	37,2	985,50	7,87	8,32	18,43	12,05	4,9	0,00	0,0
2013-10-24 10:00	131	34	100	1,8	18,73	8,42	37,2	986,50	7,97	8,42	18,43	12,15	4,7	0,00	0,0
2013-10-24 10:30	154	34	100	0,0	18,73	8,42	37,2	986,50	7,97	8,42	18,43	12,15	4,9	0,00	0,0
2013-10-24 11:00	151	34	100	3,0	18,73	8,42	37,2	986,50	7,97	6,16	18,43	12,15	3,9	0,00	0,0
2013-10-24 11:30	163	34	100	0,0	18,73	8,42	37,2	986,50	7,97	8,42	18,43	12,15	3,5	0,00	0,0
2013-10-24 12:00	134	34	100	0,0	18,83	8,52	37,2	986,50	8,07	8,52	18,53	12,25	2,4	0,00	0,0
2013-10-24 12:30	145	34	100	0,0	18,83	8,52	38,4	986,50	8,07	8,52	18,53	12,25	1,2	1,20	1,2
2013-10-24 13:00	304	34	100	0,0	18,83	7,62	38,4	986,50	7,18	7,62	18,53	11,35	3,9	1,20	1,2
2013-10-24 13:30	327	34	100	1,6	18,73	7,02	38,4	987,50	6,58	7,02	18,43	10,75	4,9	0,00	1,2
2013-10-24 14:00	327	34	100	2,2	18,73	6,62	38,4	987,50	6,18	6,62	18,43	10,35	4,9	0,00	1,2
2013-10-24 14:30	313	34	100	1,2	18,73	6,32	38,4	988,50	5,88	6,32	18,43	10,05	3,7	0,00	1,2
2013-10-24 15:00	351	34	100	2,2	18,63	5,82	38,4	988,50	5,38	5,82	18,33	9,55	3,9	0,00	1,2
2013-10-24 15:30	250	34	100	2,0	18,63	5,72	38,4	989,50	5,28	5,72	18,33	9,45	4,1	0,00	1,2
2013-10-24 16:00	328	34	100	3,1	18,63	5,12	38,4	989,50	4,68	2,56	18,33	8,85	4,1	0,00	1,2
2013-10-24 16:30	280	35	100	1,2	18,53	4,82	38,4	989,50	4,38	4,82	18,27	8,55	4,7	0,00	1,2
2013-10-24 17:00	310	35	100	1,4	18,53	4,72	38,4	990,50	4,28	4,72	18,27	8,45	3,3	0,00	1,2
2013-10-24 17:30	333	35	100	1,8	18,43	4,62	38,4	990,50	4,18	4,62	18,17	8,35	4,5	0,00	1,2
2013-10-24 18:00	322	35	100	1,2	18,43	4,52	38,4	990,50	4,08	4,52	18,17	8,25	2,0	0,00	1,2
2013-10-24 18:30	339	35	100	0,0	18,43	4,52	39,6	991,50	4,08	4,52	18,17	8,25	1,6	1,20	2,4
2013-10-24 19:00	306	35	100	0,0	18,43	4,42	39,6	991,50	3,98	4,42	18,17	8,15	1,4	1,20	2,4
2013-10-24 19:30	327	35	100	0,0	18,43	4,62	39,6	992,50	4,18	4,62	18,17	8,35	2,0	0,00	2,4
2013-10-24 20:00	318	35	100	0,0	18,43	4,72	39,6	992,50	4,28	4,72	18,17	8,45	1,6	0,00	2,4
2013-10-24 20:30	325	35	100	0,0	18,43	4,72	39,6	992,50	4,28	4,72	18,17	8,45	1,6	0,00	2,4
2013-10-24 21:00	264	35	100	0,0	18,43	4,82	40,8	993,50	4,38	4,82	18,17	8,55	1,2	1,20	3,6
2013-10-24 21:30	325	35	100	0,0	18,43	5,02	40,8	993,50	4,58	5,02	18,17	8,75	2,2	1,20	3,6
2013-10-24 22:00	333	35	100	0,0	18,43	5,12	40,8	994,50	4,68	5,12	18,17	8,85	1,4	0,00	3,6
2013-10-24 22:30	315	35	100	0,0	18,33	5,12	40,8	994,50	4,68	5,12	18,07	8,85	1,2	0,00	3,6

Datum	Vindrikt	Fukt inne	Fukt ute	Vindhast	Temp in	Temp ute	Nb. Mån	Tryck	Dagpp	Kyleffekt	Vix inne	Vix ute	Vindby	Korr lufttryck	Nederb./dygn
	°	Rh%	Rh%	m/s	°C	°C	mm	Mbar	°C	°C	°C	°C	m/s		mm
2013-10-24 23:00	289	35	100	0,0	18,33	5,22	40,8	995,50	4,78	5,22	18,07	8,95	0,0	0,00	3,6
2013-10-24 23:30	332	35	100	0,0	18,23	5,32	40,8	995,50	4,88	5,32	17,97	9,05	1,8	0,00	3,6
2013-10-25 00:00	321	35	100	2,0	18,23	5,92	40,8	995,50	5,48	5,92	17,97	9,65	6,2	1,80	0,0
2013-10-25 00:30	328	35	100	1,6	18,13	6,12	40,8	996,50	5,68	6,12	17,87	9,85	5,4	1,80	0,0
2013-10-25 01:00	351	35	100	3,3	18,03	6,12	40,8	996,50	5,68	2,65	17,77	9,85	6,2	0,00	0,0
2013-10-25 01:30	326	35	100	3,3	17,93	6,02	40,8	996,50	5,58	2,54	17,67	9,75	6,0	0,00	0,0
2013-10-25 02:00	308	35	97	6,0	17,93	5,92	40,8	997,50	5,03	-2,17	17,67	9,39	6,6	0,00	0,0
2013-10-25 02:30	317	35	93	3,1	17,83	5,62	40,8	998,51	4,11	3,10	17,57	8,75	6,9	0,00	0,0
2013-10-25 03:00	72	35	88	3,0	17,73	5,42	40,8	999,51	3,10	2,88	17,47	8,15	7,3	0,00	0,0
2013-10-25 03:30	248	35	85	0,0	17,63	4,92	40,8	999,51	2,11	4,92	17,37	7,42	7,7	0,00	0,0
2013-10-25 04:00	327	35	80	5,0	17,53	4,62	40,8	1000,51	0,94	-2,72	17,27	6,75	7,1	0,00	0,0
2013-10-25 04:30	324	35	78	3,5	17,53	4,22	40,8	1001,51	0,18	0,50	17,27	6,20	6,6	0,00	0,0
2013-10-25 05:00	327	35	79	2,4	17,43	4,32	40,8	1001,51	0,46	2,75	17,17	6,38	6,4	0,00	0,0
2013-10-25 05:30	298	35	80	2,8	17,43	4,22	40,8	1001,51	0,55	1,57	17,17	6,35	6,0	0,00	0,0
2013-10-25 06:00	262	35	81	1,6	17,43	4,22	40,8	1001,51	0,73	4,22	17,17	6,42	5,4	0,00	0,0
2013-10-25 06:30	304	35	84	1,2	17,43	4,12	40,8	1002,51	1,15	4,12	17,17	6,54	6,0	0,00	0,0
2013-10-25 07:00	334	34	79	3,3	17,53	3,92	40,8	1002,51	0,08	0,16	17,23	5,98	6,4	0,00	0,0
2013-10-25 07:30	309	34	80	3,3	17,83	3,82	40,8	1001,51	0,16	0,05	17,53	5,95	8,1	0,00	0,0
2013-10-25 08:00	326	34	81	1,4	17,93	3,72	40,8	1002,51	0,24	3,72	17,63	5,92	6,8	0,00	0,0
2013-10-25 08:30	320	34	82	3,7	18,03	3,92	40,8	1002,51	0,61	-0,92	17,73	6,19	6,0	0,00	0,0
2013-10-25 09:00	329	34	85	3,5	18,03	3,82	40,8	1003,51	1,03	0,05	17,73	6,32	6,0	0,00	0,0
2013-10-25 09:30	305	34	81	3,0	18,03	3,72	40,8	1003,51	0,24	1,03	17,73	5,92	5,8	0,00	0,0
2013-10-25 10:00	321	34	84	2,2	18,03	4,02	40,8	1004,51	1,05	4,02	17,73	6,44	6,9	0,00	0,0
2013-10-25 10:30	302	34	84	6,4	18,03	4,12	40,8	1004,51	1,15	-5,09	17,73	6,54	6,4	0,00	0,0
2013-10-25 11:00	323	34	83	3,1	18,03	4,42	40,8	1005,51	1,27	1,79	17,73	6,77	6,4	0,00	0,0
2013-10-25 11:30	295	34	83	2,8	18,03	4,52	40,8	1005,51	1,37	1,90	17,73	6,87	8,9	0,00	0,0
2013-10-25 12:00	323	34	78	3,0	17,93	4,82	40,8	1006,51	0,76	2,23	17,63	6,81	7,9	0,00	0,0
2013-10-25 12:30	311	34	74	2,4	17,93	4,92	40,8	1006,51	0,10	3,38	17,63	6,63	7,9	0,00	0,0
2013-10-25 13:00	298	34	73	2,0	17,83	5,02	40,8	1006,51	0,00	5,02	17,53	6,66	7,7	0,00	0,0
2013-10-25 13:30	279	34	72	2,2	17,83	5,12	40,8	1007,51	-0,10	5,12	17,53	6,69	6,2	0,00	0,0
2013-10-25 14:00	338	34	68	2,6	17,93	5,62	40,8	1007,51	-0,44	4,12	17,63	6,93	5,0	0,00	0,0
2013-10-25 14:30	345	34	68	4,1	17,83	5,42	40,8	1007,51	-0,63	-0,19	17,53	6,73	5,4	0,00	0,0
2013-10-25 15:00	282	34	71	2,4	17,83	5,02	40,8	1007,51	-0,40	3,49	17,53	6,53	5,0	0,00	0,0
2013-10-25 15:30	287	34	80	3,1	17,73	4,42	40,8	1007,51	0,74	1,79	17,43	6,55	6,4	0,00	0,0
2013-10-25 16:00	277	34	80	2,2	17,73	4,12	40,8	1007,51	0,45	4,12	17,43	6,25	5,2	0,00	0,0
2013-10-25 16:30	327	34	80	1,4	17,73	3,92	40,8	1007,51	0,26	3,92	17,43	6,05	3,7	0,00	0,0
2013-10-25 17:00	332	34	80	0,0	17,73	3,62	40,8	1007,51	-0,04	3,62	17,43	5,75	3,5	0,00	0,0
2013-10-25 17:30	253	34	82	1,2	17,83	3,12	40,8	1007,51	-0,17	3,12	17,53	5,39	2,0	0,00	0,0
2013-10-25 18:00	215	34	85	0,0	17,83	2,72	40,8	1007,51	-0,05	2,72	17,53	5,22	2,8	0,00	0,0
2013-10-25 18:30	305	34	88	0,0	17,93	2,52	40,8	1007,51	0,25	2,52	17,63	5,25	2,4	0,00	0,0
2013-10-25 19:00	351	34	89	0,0	17,93	2,32	40,8	1008,51	0,22	2,32	17,63	5,13	2,0	0,00	0,0
2013-10-25 19:30	251	34	90	0,0	17,93	2,42	40,8	1008,51	0,48	2,42	17,63	5,31	2,2	0,00	0,0
2013-10-25 20:00	231	34	90	0,0	17,93	2,32	40,8	1007,51	0,38	2,32	17,63	5,21	1,4	0,00	0,0
2013-10-25 20:30	277	34	90	0,0	18,03	2,42	40,8	1007,51	0,48	2,42	17,73	5,31	1,2	0,00	0,0
2013-10-25 21:00	233	34	89	0,0	18,03	2,02	40,8	1007,51	-0,08	2,02	17,73	4,83	1,2	0,00	0,0
2013-10-25 21:30	104	34	91	0,0	18,03	1,62	40,8	1006,51	-0,16	1,62	17,73	4,59	0,0	0,00	0,0

Datum	Vindrikt °	Fukt inne Rh%	Fukt ute Rh%	Vindhast m/s	Temp in °C	Temp ute °C	Nb. Mån mm	Tryck Mbar	Dagpp °C	Kyleffekt °C	Vix inne °C	Vix ute °C	Vindby m/s	Korr lufttryck	Nederb./dygn mm
2013-10-25 22:00	103	34	92	0,0	17,93	1,72	40,8	1006,51	0,10	1,72	17,63	4,77	0,0	0,00	0,0
2013-10-25 22:30	112	34	93	0,0	17,93	1,42	40,8	1006,51	-0,04	1,42	17,63	4,55	1,2	0,00	0,0
2013-10-25 23:00	125	34	93	0,0	17,93	1,12	40,8	1006,51	-0,34	1,12	17,63	4,25	1,2	0,00	0,0
2013-10-25 23:30	104	34	95	0,0	17,83	1,12	40,8	1005,51	-0,04	1,12	17,53	4,42	0,0	0,00	0,0
2013-10-26 00:00	85	34	97	0,0	17,83	1,12	40,8	1005,51	0,26	1,12	17,53	4,59	0,0	0,00	0,0
2013-10-26 00:30	87	34	97	0,0	17,73	1,02	40,8	1004,51	0,16	1,02	17,43	4,49	1,4	0,00	0,0
2013-10-26 01:00	112	34	98	0,0	17,73	1,02	40,8	1003,51	0,30	1,02	17,43	4,57	1,6	0,00	0,0
2013-10-26 01:30	96	34	97	0,0	17,73	0,92	40,8	1003,51	0,06	0,92	17,43	4,39	2,8	0,00	0,0
2013-10-26 02:00	110	34	97	1,2	17,73	1,12	40,8	1002,51	0,26	1,12	17,43	4,59	3,1	0,00	0,0
2013-10-26 02:30	91	34	95	0,0	17,73	1,12	40,8	1002,51	-0,04	1,12	17,43	4,42	3,5	0,00	0,0
2013-10-26 03:00	110	34	93	0,0	17,73	1,02	40,8	1001,51	-0,44	1,02	17,43	4,15	2,6	0,00	0,0
2013-10-26 03:30	88	34	95	0,0	17,73	0,92	40,8	1000,51	-0,24	0,92	17,43	4,22	3,3	0,00	0,0
2013-10-26 04:00	118	34	96	1,8	17,63	0,92	40,8	1000,51	-0,09	0,92	17,33	4,30	5,0	0,00	0,0
2013-10-26 04:30	107	34	95	2,6	17,63	1,12	40,8	999,51	-0,04	-0,63	17,33	4,42	4,7	0,00	0,0
2013-10-26 05:00	115	34	94	2,6	17,63	1,22	40,8	998,51	-0,09	-0,53	17,33	4,43	5,0	0,00	0,0
2013-10-26 05:30	126	34	94	2,8	17,63	1,22	40,8	997,50	-0,09	-1,71	17,33	4,43	5,0	0,00	0,0
2013-10-26 06:00	120	34	95	1,2	17,63	1,32	40,8	997,50	0,16	1,32	17,33	4,62	4,9	0,00	0,0
2013-10-26 06:30	125	34	97	1,8	17,63	1,32	40,8	996,50	0,46	1,32	17,33	4,79	4,9	0,00	0,0
2013-10-26 07:00	109	34	100	3,0	17,83	1,12	40,8	996,50	0,69	-1,82	17,53	4,85	4,1	0,00	0,0
2013-10-26 08:30	130	34	100	3,5	18,43	1,42	40,8	994,50	0,99	-2,66	18,13	5,15	7,1	0,00	0,0
2013-10-26 09:00	124	34	100	3,5	18,43	1,52	40,8	994,50	1,09	-2,55	18,13	5,25	6,4	0,00	0,0
2013-10-26 09:30	129	34	100	3,0	18,53	1,72	40,8	993,50	1,29	-1,16	18,23	5,45	6,8	0,00	0,0
2013-10-26 10:00	118	34	100	5,0	18,53	1,92	40,8	993,50	1,49	-6,12	18,23	5,65	6,2	0,00	0,0
2013-10-26 10:30	132	34	100	4,5	18,63	1,92	40,8	992,50	1,49	-5,50	18,33	5,65	7,3	0,00	0,0
2013-10-26 11:00	90	34	100	4,9	18,63	2,12	40,8	992,50	1,69	-5,25	18,33	5,85	7,5	0,00	0,0
2013-10-26 11:30	135	34	100	4,1	18,63	2,32	40,8	991,50	1,89	-3,93	18,33	6,05	6,4	0,00	0,0
2013-10-26 12:00	119	34	100	4,3	18,63	2,52	40,8	991,50	2,09	-3,68	18,33	6,25	5,6	0,00	0,0
2013-10-26 12:30	129	34	100	2,8	18,63	2,82	40,8	990,50	2,39	0,04	18,33	6,55	5,2	0,00	0,0
2013-10-26 13:00	140	34	100	1,4	18,63	3,12	40,8	990,50	2,69	3,12	18,33	6,85	4,7	0,00	0,0
2013-10-26 13:30	137	34	100	3,9	18,63	3,22	40,8	989,50	2,79	-1,74	18,33	6,95	5,2	0,00	0,0
2013-10-26 14:00	134	34	100	2,6	18,63	3,32	40,8	989,50	2,89	1,69	18,33	7,05	6,0	0,00	0,0
2013-10-26 14:30	107	34	100	3,5	18,63	3,42	40,8	989,50	2,99	-0,40	18,33	7,15	6,4	0,00	0,0
2013-10-26 15:00	120	34	100	1,4	18,63	3,52	40,8	988,50	3,09	3,52	18,33	7,25	5,8	0,00	0,0
2013-10-26 15:30	132	34	100	1,2	18,63	3,42	40,8	988,50	2,99	3,42	18,33	7,15	5,6	0,00	0,0
2013-10-26 16:00	144	34	100	3,0	18,63	3,62	40,8	988,50	3,19	0,92	18,33	7,35	5,8	0,00	0,0
2013-10-26 16:30	152	34	100	3,3	18,63	3,62	42,0	988,50	3,19	-0,18	18,33	7,35	5,2	1,20	1,2
2013-10-26 17:00	155	34	100	1,4	18,53	3,72	42,0	988,50	3,29	3,72	18,23	7,45	5,4	1,20	1,2
2013-10-26 17:30	167	34	100	0,0	18,53	3,82	42,0	989,50	3,39	3,82	18,23	7,55	3,0	0,00	1,2
2013-10-26 18:00	133	34	100	0,0	18,53	3,72	42,6	988,50	3,29	3,72	18,23	7,45	2,4	0,60	1,8
2013-10-26 18:30	136	34	100	0,0	18,43	3,32	42,6	988,50	2,89	3,32	18,13	7,05	0,0	0,60	1,8
2013-10-26 19:00	136	34	100	0,0	18,43	3,32	42,6	989,50	2,89	3,32	18,13	7,05	0,0	0,00	1,8
2013-10-26 19:30	171	34	100	0,0	18,43	3,42	42,6	989,50	2,99	3,42	18,13	7,15	1,4	0,00	1,8
2013-10-26 20:00	171	34	100	0,0	18,43	3,42	42,6	989,50	2,99	3,42	18,13	7,15	0,0	0,00	1,8
2013-10-26 20:30	173	34	100	0,0	18,33	3,42	42,6	989,50	2,99	3,42	18,03	7,15	0,0	0,00	1,8
2013-10-26 21:00	321	34	100	0,0	18,33	3,32	42,6	990,50	2,89	3,32	18,03	7,05	0,0	0,00	1,8
2013-10-26 21:30	280	34	100	0,0	18,33	3,72	42,6	990,50	3,29	3,72	18,03	7,45	2,2	0,00	1,8

Datum	Vindrikt °	Fukt inne Rh%	Fukt ute Rh%	Vindhast m/s	Temp in °C	Temp ute °C	Nb. Mån mm	Tryck Mbar	Dagpp °C	Kyleffekt °C	Vix inne °C	Vix ute °C	Vindby m/s	Korr lufttryck	Nederb./dygn mm
2013-10-26 22:00	331	34	100	2,8	18,23	4,32	42,6	990,50	3,88	1,68	17,93	8,05	4,1	0,00	1,8
2013-10-26 22:30	261	34	100	1,8	18,03	4,52	42,6	991,50	4,08	4,52	17,73	8,25	5,6	0,00	1,8
2013-10-26 23:00	273	34	100	0,0	18,03	4,22	42,6	991,50	3,78	4,22	17,73	7,95	3,0	0,00	1,8
2013-10-26 23:30	264	34	100	0,0	17,93	4,22	42,6	992,50	3,78	4,22	17,63	7,95	3,1	0,00	1,8
2013-10-27 00:00	261	34	97	1,2	17,93	4,22	42,6	991,50	3,34	4,22	17,63	7,69	4,9	0,00	0,0
2013-10-27 00:30	316	34	87	1,4	17,83	4,72	42,6	992,50	2,25	4,72	17,53	7,37	4,3	0,00	0,0
2013-10-27 01:00	347	34	89	0,0	17,73	4,42	42,6	992,50	2,28	4,42	17,43	7,23	3,9	0,00	0,0
2013-10-27 01:30	322	34	91	0,0	17,73	4,32	42,6	992,50	2,51	4,32	17,43	7,29	2,6	0,00	0,0
2013-10-27 02:00	319	34	93	0,0	17,73	4,32	42,6	992,50	2,82	4,32	17,43	7,45	2,0	0,00	0,0
2013-10-27 02:30	334	34	91	0,0	17,73	4,52	42,6	992,50	2,70	4,52	17,43	7,49	2,8	0,00	0,0
2013-10-27 02:00	1	34	93	0,0	17,73	3,92	42,6	992,50	2,43	3,92	17,43	7,05	2,6	0,00	0,0
2013-10-27 02:30	308	34	96	0,0	17,73	3,32	42,6	992,50	2,29	3,32	17,43	6,70	1,8	0,00	0,0
2013-10-27 03:00	288	34	97	0,0	17,73	2,72	42,6	992,50	1,85	2,72	17,43	6,19	1,2	0,00	0,0
2013-10-27 03:30	320	34	98	0,0	17,73	2,62	42,6	992,50	1,90	2,62	17,43	6,17	0,0	0,00	0,0
2013-10-27 04:00	128	34	100	0,0	17,73	2,42	42,6	993,50	1,99	2,42	17,43	6,15	1,6	0,00	0,0
2013-10-27 04:30	165	34	100	0,0	17,73	2,32	42,6	992,50	1,89	2,32	17,43	6,05	1,4	0,00	0,0
2013-10-27 05:00	161	34	100	0,0	17,73	2,42	42,6	992,50	1,99	2,42	17,43	6,15	0,0	0,00	0,0
2013-10-27 05:30	159	34	100	0,0	17,63	2,42	42,6	992,50	1,99	2,42	17,33	6,15	0,0	0,00	0,0
2013-10-27 06:00	146	34	100	0,0	17,83	1,92	42,6	991,50	1,49	1,92	17,53	5,65	0,0	0,00	0,0
2013-10-27 06:30	89	35	100	0,0	18,13	1,92	42,6	991,50	1,49	1,92	17,87	5,65	1,8	0,00	0,0
2013-10-27 07:00	88	35	100	0,0	18,43	1,82	42,6	991,50	1,39	1,82	18,17	5,55	0,0	0,00	0,0
2013-10-27 07:30	135	35	100	2,0	18,53	1,32	42,6	991,50	0,89	1,32	18,27	5,05	3,0	0,00	0,0
2013-10-27 08:00	93	34	100	0,0	18,63	1,12	42,6	990,50	0,69	1,12	18,33	4,85	2,8	0,00	0,0
2013-10-27 08:30	122	34	100	0,0	18,63	1,12	42,6	990,50	0,69	1,12	18,33	4,85	2,6	0,00	0,0
2013-10-27 09:00	102	34	100	0,0	18,63	1,02	42,6	990,50	0,59	1,02	18,33	4,75	2,6	0,00	0,0
2013-10-27 09:30	140	34	100	3,0	18,63	0,82	42,6	989,50	0,39	-2,14	18,33	4,54	5,0	0,00	0,0
2013-10-27 10:00	124	34	100	3,3	18,73	0,92	42,6	989,50	0,49	-3,23	18,43	4,64	3,7	0,00	0,0
2013-10-27 10:30	85	34	100	1,4	18,73	1,02	42,6	988,50	0,59	1,02	18,43	4,75	4,9	0,00	0,0
2013-10-27 11:00	146	34	100	0,0	18,63	1,82	42,6	988,50	1,39	1,82	18,33	5,55	6,8	0,00	0,0
2013-10-27 11:30	145	34	100	5,6	18,63	2,72	42,6	988,50	2,29	-5,72	18,33	6,45	7,7	0,00	0,0
2013-10-27 12:00	143	34	100	0,0	18,63	3,42	42,6	988,50	2,99	3,42	18,33	7,15	5,6	0,00	0,0
2013-10-27 12:30	164	34	100	1,6	18,63	4,42	42,6	987,50	3,98	4,42	18,33	8,15	3,1	0,00	0,0
2013-10-27 13:00	130	34	100	5,0	18,63	5,22	42,6	987,50	4,78	-1,97	18,33	8,95	7,1	0,00	0,0
2013-10-27 13:30	116	34	100	2,4	18,63	5,02	42,6	986,50	4,58	3,49	18,33	8,75	6,2	0,00	0,0
2013-10-27 14:00	116	34	100	2,0	18,63	5,22	42,6	986,50	4,78	5,22	18,33	8,95	5,0	0,00	0,0
2013-10-27 14:30	134	34	100	3,9	18,63	5,42	42,6	986,50	4,98	0,83	18,33	9,15	5,2	0,00	0,0
2013-10-27 15:00	137	34	100	4,9	18,63	6,02	42,6	985,50	5,58	-0,42	18,33	9,75	6,8	0,00	0,0
2013-10-27 15:30	138	34	100	3,3	18,63	6,32	42,6	985,50	5,88	2,87	18,33	10,05	6,9	0,00	0,0
2013-10-27 16:00	138	34	100	2,6	18,63	6,32	42,6	985,50	5,88	4,86	18,33	10,05	6,6	0,00	0,0
2013-10-27 16:30	115	34	100	2,2	18,53	5,92	42,6	985,50	5,48	5,92	18,23	9,65	6,9	0,00	0,0
2013-10-27 17:00	133	35	100	1,8	18,53	5,52	42,6	984,50	5,08	5,52	18,27	9,25	5,4	0,00	0,0
2013-10-27 17:30	107	35	100	1,4	18,53	5,42	42,6	984,50	4,98	5,42	18,27	9,15	3,1	0,00	0,0
2013-10-27 18:00	87	35	100	0,0	18,53	5,62	42,6	984,50	5,18	5,62	18,27	9,35	2,4	0,00	0,0
2013-10-27 18:30	95	35	100	0,0	18,53	6,02	42,6	984,50	5,58	6,02	18,27	9,75	1,4	0,00	0,0
2013-10-27 19:00	114	35	100	0,0	18,43	6,32	42,6	983,50	5,88	6,32	18,17	10,05	2,0	0,00	0,0
2013-10-27 19:30	109	35	100	0,0	18,53	6,32	42,6	983,50	5,88	6,32	18,27	10,05	1,4	0,00	0,0

Datum	Vindrikt °	Fukt inne Rh%	Fukt ute Rh%	Vindhast m/s	Temp in °C	Temp ute °C	Nb. Mån mm	Tryck Mbar	Daggp °C	Kyleffekt °C	Vix inne °C	Vix ute °C	Vindby m/s	Korr lufttryck	Nederb./dygn mm
2013-10-27 20:00	98	35	100	0,0	18,53	6,62	42,6	982,50	6,18	6,62	18,27	10,35	1,6	0,00	0,0
2013-10-27 20:30	110	35	100	0,0	18,43	6,72	42,6	982,50	6,28	6,72	18,17	10,45	1,8	0,00	0,0
2013-10-27 21:00	91	35	100	0,0	18,43	7,12	42,6	981,50	6,68	7,12	18,17	10,85	2,4	0,00	0,0
2013-10-27 21:30	86	35	100	0,0	18,43	7,32	46,2	981,50	6,88	7,32	18,17	11,05	1,8	3,60	3,6
2013-10-27 22:00	135	35	100	1,6	18,33	7,52	48,0	980,50	7,08	7,52	18,07	11,25	2,8	5,40	5,4
2013-10-27 22:30	101	35	100	0,0	18,33	7,82	49,2	979,50	7,38	7,82	18,07	11,55	3,5	3,00	6,6
2013-10-27 23:00	120	35	100	0,0	18,23	8,12	52,8	978,50	7,67	8,12	17,97	11,85	3,3	4,80	10,2
2013-10-27 23:30	118	35	100	3,0	18,23	8,12	52,8	978,50	7,67	5,83	17,97	11,85	5,0	3,60	10,2
2013-10-28 00:00	124	35	100	2,4	18,23	8,22	52,8	977,49	7,77	6,86	17,97	11,95	6,0	0,00	0,0
2013-10-28 00:30	132	35	100	3,9	18,23	8,22	54,6	976,49	7,77	4,10	17,97	11,95	6,6	1,80	1,8
2013-10-28 01:00	116	35	100	3,1	18,23	8,22	54,6	976,49	7,77	5,94	17,97	11,95	6,9	1,80	1,8
2013-10-28 01:30	151	35	100	7,3	18,23	8,12	54,6	975,49	7,67	-0,80	17,97	11,85	8,5	0,00	1,8
2013-10-28 02:00	139	35	100	2,8	18,23	8,02	54,6	975,49	7,57	5,72	17,97	11,75	7,1	0,00	1,8
2013-10-28 02:30	119	35	100	2,0	18,23	7,52	54,6	975,49	7,08	7,52	17,97	11,25	5,2	0,00	1,8
2013-10-28 03:00	110	35	100	1,4	18,23	7,32	54,6	974,49	6,88	7,32	17,97	11,05	4,3	0,00	1,8
2013-10-28 03:30	123	35	100	2,8	18,13	7,12	54,6	974,49	6,68	4,74	17,87	10,85	4,7	0,00	1,8
2013-10-28 04:00	127	35	100	2,4	18,13	7,12	54,6	973,49	6,68	5,70	17,87	10,85	5,8	0,00	1,8
2013-10-28 04:30	165	35	100	4,3	18,13	7,12	56,4	973,49	6,68	1,86	17,87	10,85	6,9	1,80	3,6
2013-10-28 05:00	151	35	100	3,9	18,13	6,72	56,4	973,49	6,28	2,35	17,87	10,45	8,1	1,80	3,6
2013-10-28 05:30	166	35	100	3,3	18,13	6,42	56,4	972,49	5,98	2,99	17,87	10,15	7,3	0,00	3,6
2013-10-28 06:00	186	35	100	3,7	18,23	6,02	56,4	973,49	5,58	1,53	17,97	9,75	7,1	0,00	3,6
2013-10-28 06:30	181	35	100	0,0	18,43	5,62	56,4	973,49	5,18	5,62	18,17	9,35	5,2	0,00	3,6
2013-10-28 07:00	270	35	100	0,0	18,63	5,42	56,4	973,49	4,98	5,42	18,37	9,15	3,3	0,00	3,6
2013-10-28 07:30	276	35	100	0,0	18,63	5,02	56,4	973,49	4,58	5,02	18,37	8,75	2,2	0,00	3,6
2013-10-28 08:00	298	35	100	0,0	18,63	4,82	56,4	974,49	4,38	4,82	18,37	8,55	3,0	0,00	3,6
2013-10-28 08:30	243	35	100	0,0	18,63	4,82	56,4	974,49	4,38	4,82	18,37	8,55	1,6	0,00	3,6
2013-10-28 09:00	264	35	100	0,0	18,63	4,72	56,4	974,49	4,28	4,72	18,37	8,45	3,0	0,00	3,6
2013-10-28 09:30	285	34	100	0,0	18,63	4,92	56,4	974,49	4,48	4,92	18,33	8,65	2,6	0,00	3,6
2013-10-28 10:00	242	34	100	1,2	18,63	5,02	56,4	975,49	4,58	5,02	18,33	8,75	2,8	0,00	3,6
2013-10-28 10:30	351	34	100	0,0	18,63	5,12	56,4	975,49	4,68	5,12	18,33	8,85	2,2	0,00	3,6
2013-10-28 11:00	327	34	100	0,0	18,63	5,82	56,4	975,49	5,38	5,82	18,33	9,55	2,2	0,00	3,6
2013-10-28 11:30	243	34	99	1,2	18,63	6,02	56,4	975,49	5,43	6,02	18,33	9,66	2,6	0,00	3,6
2013-10-28 12:00	329	34	92	2,2	18,63	6,02	56,4	975,49	4,35	6,02	18,33	9,07	4,5	0,00	3,6
2013-10-28 12:30	297	34	90	2,2	18,63	6,02	56,4	975,49	4,02	6,02	18,33	8,91	3,1	0,00	3,6
2013-10-28 13:00	246	34	88	0,0	18,53	6,12	56,4	975,49	3,79	6,12	18,23	8,85	2,8	0,00	3,6
2013-10-28 13:30	167	34	87	0,0	18,53	6,32	56,4	976,49	3,82	6,32	18,23	8,98	1,8	0,00	3,6
2013-10-28 14:00	233	35	87	0,0	18,53	6,62	56,4	976,49	4,11	6,62	18,27	9,28	1,6	0,00	3,6
2013-10-28 14:30	266	34	83	0,0	18,53	6,72	56,4	976,49	3,52	6,72	18,23	9,07	1,8	0,00	3,6
2013-10-28 15:00	95	34	84	0,0	18,53	6,12	56,4	976,49	3,11	6,12	18,23	8,55	0,0	0,00	3,6
2013-10-28 15:30	337	35	83	0,0	18,53	5,62	56,4	975,49	2,44	5,62	18,27	7,97	1,4	0,00	3,6
2013-10-28 16:00	103	35	83	0,0	18,53	4,82	56,4	976,49	1,66	4,82	18,27	7,17	1,2	0,00	3,6
2013-10-28 16:30	104	35	86	0,0	18,53	4,02	56,4	976,49	1,39	4,02	18,27	6,60	0,0	0,00	3,6
2013-10-28 17:00	100	35	90	0,0	18,53	3,12	56,4	976,49	1,16	3,12	18,27	6,01	0,0	0,00	3,6
2013-10-28 17:30	101	35	91	0,0	18,53	2,52	56,4	976,49	0,73	2,52	18,27	5,49	0,0	0,00	3,6
2013-10-28 18:00	101	35	93	0,0	18,53	2,12	56,4	976,49	0,65	2,12	18,27	5,25	0,0	0,00	3,6
2013-10-28 18:30	38	34	97	0,0	18,53	1,92	56,4	975,49	1,05	1,92	18,23	5,39	0,0	0,00	3,6

Datum	Vindrikt °	Fukt inne Rh%	Fukt ute Rh%	Vindhast m/s	Temp in °C	Temp ute °C	Nb. Mån mm	Tryck Mbar	Dagpp °C	Kyleffekt °C	Vix inne °C	Vix ute °C	Vindby m/s	Korr lufttryck	Nederb./dygn mm
2013-10-28 19:00	4	34	97	0,0	18,63	2,52	56,4	975,49	1,65	2,52	18,33	5,99	1,6	0,00	3,6
2013-10-28 19:30	7	34	97	0,0	18,63	1,92	56,4	975,49	1,05	1,92	18,33	5,39	1,2	0,00	3,6
2013-10-28 20:00	22	34	96	0,0	18,63	0,92	56,4	975,49	-0,09	0,92	18,33	4,30	0,0	0,00	3,6
2013-10-28 20:30	55	35	99	0,0	18,53	0,61	56,4	975,49	0,05	0,61	18,27	4,26	0,0	0,00	3,6
2013-10-28 21:00	54	35	100	0,0	18,43	0,41	56,4	976,49	-0,01	0,41	18,17	4,14	0,0	0,00	3,6
2013-10-28 21:30	54	35	100	0,0	18,43	0,31	56,4	976,49	-0,11	0,31	18,17	4,04	0,0	0,00	3,6
2013-10-28 22:00	53	35	100	0,0	18,33	0,41	56,4	976,49	-0,01	0,41	18,07	4,14	0,0	0,00	3,6
2013-10-28 22:30	51	35	100	0,0	18,23	0,41	56,4	976,49	-0,01	0,41	17,97	4,14	0,0	0,00	3,6
2013-10-28 23:00	53	35	100	0,0	18,23	0,61	56,4	976,49	0,19	0,61	17,97	4,34	0,0	0,00	3,6
2013-10-28 23:30	19	35	100	0,0	18,13	0,41	56,4	976,49	-0,01	0,41	17,87	4,14	1,4	0,00	3,6
2013-10-29 00:00	351	35	100	0,0	18,13	0,31	56,4	976,49	-0,11	0,31	17,87	4,04	1,4	0,00	0,0
2013-10-29 00:30	356	35	100	0,0	18,03	0,31	56,4	976,49	-0,11	0,31	17,77	4,04	1,2	0,00	0,0
2013-10-29 01:00	8	35	100	0,0	18,03	0,11	56,4	976,49	-0,31	0,11	17,77	3,84	1,2	0,00	0,0
2013-10-29 01:30	351	35	100	0,0	18,03	-0,59	56,4	977,49	-1,00	-0,59	17,77	3,14	1,2	0,00	0,0
2013-10-29 02:00	351	35	100	0,0	18,03	-0,89	56,4	977,49	-1,30	-0,89	17,77	2,84	0,0	0,00	0,0
2013-10-29 02:30	351	35	100	0,0	18,03	-1,09	56,4	977,49	-1,50	-1,09	17,77	2,64	0,0	0,00	0,0
2013-10-29 03:00	351	35	100	0,0	17,93	-0,89	56,4	978,50	-1,30	-0,89	17,67	2,84	0,0	0,00	0,0
2013-10-29 03:30	351	35	100	0,0	17,93	-0,79	56,4	978,50	-1,20	-0,79	17,67	2,94	0,0	0,00	0,0
2013-10-29 04:00	345	35	100	0,0	17,93	0,82	56,4	978,50	0,39	0,82	17,67	4,54	2,0	0,00	0,0
2013-10-29 04:30	339	35	100	0,0	17,93	0,72	56,4	978,50	0,29	0,72	17,67	4,44	2,4	0,00	0,0
2013-10-29 05:00	332	35	100	0,0	17,83	0,61	56,4	978,50	0,19	0,61	17,57	4,34	0,0	0,00	0,0
2013-10-29 05:30	2	35	100	0,0	17,83	1,12	56,4	979,50	0,69	1,12	17,57	4,85	1,4	0,00	0,0
2013-10-29 06:00	356	35	100	0,0	18,03	1,62	56,4	979,50	1,19	1,62	17,77	5,35	0,0	0,00	0,0
2013-10-29 06:30	8	35	100	0,0	18,33	1,92	56,4	979,50	1,49	1,92	18,07	5,65	3,0	0,00	0,0
2013-10-29 07:00	315	35	100	0,0	18,53	1,62	56,4	980,50	1,19	1,62	18,27	5,35	1,6	0,00	0,0
2013-10-29 07:30	329	34	100	0,0	18,63	1,32	56,4	980,50	0,89	1,32	18,33	5,05	0,0	0,00	0,0
2013-10-29 08:00	327	34	100	0,0	18,63	1,12	56,4	981,50	0,69	1,12	18,33	4,85	1,2	0,00	0,0
2013-10-29 08:30	320	34	100	0,0	18,73	1,32	56,4	981,50	0,89	1,32	18,43	5,05	1,2	0,00	0,0
2013-10-29 09:00	274	34	100	0,0	18,73	1,62	56,4	982,50	1,19	1,62	18,43	5,35	0,0	0,00	0,0
2013-10-29 09:30	335	34	100	0,0	18,73	2,12	56,4	982,50	1,69	2,12	18,43	5,85	1,8	0,00	0,0
2013-10-29 10:00	279	34	100	0,0	18,63	2,52	56,4	982,50	2,09	2,52	18,33	6,25	2,4	0,00	0,0
2013-10-29 10:30	259	34	100	0,0	18,63	2,92	56,4	983,50	2,49	2,92	18,33	6,65	3,5	0,00	0,0
2013-10-29 11:00	322	34	99	2,0	18,53	3,32	56,4	983,50	2,74	3,32	18,23	6,96	4,1	0,00	0,0
2013-10-29 11:30	294	34	94	1,8	18,43	3,92	56,4	983,50	2,58	3,92	18,13	7,14	4,7	0,00	0,0
2013-10-29 12:00	334	34	89	2,8	18,33	4,22	56,4	984,50	2,09	1,57	18,03	7,03	5,4	0,00	0,0
2013-10-29 12:30	324	34	91	2,8	18,23	3,82	56,4	984,50	2,01	1,13	17,93	6,79	5,4	0,00	0,0
2013-10-29 13:00	268	34	89	1,8	18,23	4,42	56,4	985,50	2,28	4,42	17,93	7,23	4,5	0,00	0,0
2013-10-29 13:30	332	34	84	2,2	18,13	4,22	56,4	985,50	1,25	4,22	17,83	6,64	5,0	0,00	0,0
2013-10-29 14:00	329	34	86	0,0	18,03	4,12	56,4	985,50	1,49	4,12	17,73	6,70	4,5	0,00	0,0
2013-10-29 14:30	307	34	86	2,2	18,03	4,02	56,4	986,50	1,39	4,02	17,73	6,60	4,3	0,00	0,0
2013-10-29 15:00	308	34	87	0,0	18,03	3,82	56,4	986,50	1,36	3,82	17,73	6,47	3,9	0,00	0,0
2013-10-29 15:30	321	34	89	0,0	18,03	3,12	56,4	986,50	1,00	3,12	17,73	5,93	3,3	0,00	0,0
2013-10-29 16:00	313	34	90	0,0	17,93	2,92	56,4	987,50	0,97	2,92	17,63	5,81	3,0	0,00	0,0
2013-10-29 16:30	324	34	91	0,0	17,93	2,82	56,4	987,50	1,03	2,82	17,63	5,79	2,4	0,00	0,0
2013-10-29 17:00	327	34	93	0,0	17,93	2,72	56,4	988,50	1,24	2,72	17,63	5,85	3,5	0,00	0,0
2013-10-29 17:30	323	34	96	0,0	17,93	2,52	56,4	988,50	1,50	2,52	17,63	5,90	3,3	0,00	0,0

Datum	Vindrikt °	Fukt inne Rh%	Fukt ute Rh%	Vindhast m/s	Temp in °C	Temp ute °C	Nb. Mån mm	Tryck Mbar	Dagpp °C	Kyleffekt °C	Vix inne °C	Vix ute °C	Vindby m/s	Korr lufttryck	Nederb./dygn mm
2013-10-29 18:00	310	34	96	0,0	18,03	2,42	56,4	988,50	1,40	2,42	17,73	5,80	3,3	0,00	0,0
2013-10-29 18:30	325	34	97	0,0	18,03	2,32	56,4	989,50	1,45	2,32	17,73	5,79	3,5	0,00	0,0
2013-10-29 19:00	322	34	97	1,6	18,03	2,22	56,4	989,50	1,35	2,22	17,73	5,69	3,7	0,00	0,0
2013-10-29 19:30	330	34	97	1,6	18,03	2,32	56,4	989,50	1,45	2,32	17,73	5,79	3,9	0,00	0,0
2013-10-29 20:00	317	34	95	2,0	18,03	2,42	56,4	989,50	1,25	2,42	17,73	5,72	5,2	0,00	0,0
2013-10-29 20:30	327	34	96	2,8	17,93	2,42	57,0	990,50	1,40	-0,40	17,63	5,80	6,2	0,60	0,6
2013-10-29 21:00	338	34	97	1,2	17,83	2,42	57,0	990,50	1,55	2,42	17,53	5,89	5,6	0,60	0,6
2013-10-29 21:30	334	34	97	1,2	17,73	2,42	57,0	991,50	1,55	2,42	17,43	5,89	5,4	0,00	0,6
2013-10-29 22:00	320	34	98	0,0	17,73	2,32	57,0	991,50	1,60	2,32	17,43	5,87	4,3	0,00	0,6
2013-10-29 22:30	325	34	99	1,6	17,73	2,42	57,0	992,50	1,84	2,42	17,43	6,06	3,5	0,00	0,6
2013-10-29 23:00	302	34	99	1,2	17,73	2,32	57,0	993,50	1,74	2,32	17,43	5,96	4,3	0,00	0,6
2013-10-29 23:30	293	34	99	0,0	17,63	2,12	57,0	993,50	1,55	2,12	17,33	5,76	4,1	0,00	0,6
2013-10-30 00:00	332	34	100	0,0	17,63	2,02	57,0	994,50	1,59	2,02	17,33	5,75	3,3	0,00	0,0
2013-10-30 00:30	328	34	100	1,4	17,63	1,92	57,0	994,50	1,49	1,92	17,33	5,65	3,1	0,00	0,0
2013-10-30 01:00	341	34	98	0,0	17,63	2,02	57,0	994,50	1,30	2,02	17,33	5,57	3,5	0,00	0,0
2013-10-30 01:30	332	34	97	2,4	17,53	1,92	57,0	995,50	1,05	0,21	17,23	5,39	4,5	0,00	0,0
2013-10-30 02:00	314	34	93	1,8	17,53	1,82	57,0	995,50	0,35	1,82	17,23	4,95	4,1	0,00	0,0
2013-10-30 02:30	308	35	90	1,8	17,53	1,92	57,0	995,50	-0,02	1,92	17,27	4,81	3,9	0,00	0,0
2013-10-30 03:00	315	34	86	2,2	17,53	1,62	57,0	996,50	-0,96	1,62	17,23	4,19	3,1	0,00	0,0
2013-10-30 03:30	323	34	85	1,4	17,53	1,52	57,0	996,50	-1,22	1,52	17,23	4,02	3,1	0,00	0,0
2013-10-30 04:00	338	34	86	2,2	17,53	1,22	57,0	997,50	-1,35	1,22	17,23	3,79	3,5	0,00	0,0
2013-10-30 04:30	334	34	89	0,0	17,53	1,12	57,0	997,50	-0,96	1,12	17,23	3,93	4,3	0,00	0,0
2013-10-30 05:00	326	34	92	1,6	17,53	0,92	57,0	998,51	-0,69	0,92	17,23	3,97	3,5	0,00	0,0
2013-10-30 05:30	330	34	92	1,2	17,53	0,72	57,0	998,51	-0,89	0,72	17,23	3,77	3,7	0,00	0,0
2013-10-30 06:00	5	34	92	0,0	17,73	0,72	57,0	998,51	-0,89	0,72	17,43	3,77	2,2	0,00	0,0
2013-10-30 06:30	351	34	92	0,0	18,03	0,21	57,0	998,51	-1,38	0,21	17,73	3,27	0,0	0,00	0,0
2013-10-30 07:00	308	34	96	0,0	18,23	0,51	57,0	999,51	-0,49	0,51	17,93	3,90	3,1	0,00	0,0
2013-10-30 07:30	324	34	95	0,0	18,33	0,31	57,0	999,51	-0,83	0,31	18,03	3,62	3,1	0,00	0,0
2013-10-30 08:00	317	34	94	1,6	18,33	0,11	57,0	1000,51	-1,18	0,11	18,03	3,33	3,0	0,00	0,0
2013-10-30 08:30	317	34	93	0,0	18,33	-0,09	57,0	1000,51	-1,53	-0,09	18,03	3,05	3,1	0,00	0,0
2013-10-30 09:00	342	34	93	0,0	18,33	-0,09	57,0	1001,51	-1,53	-0,09	18,03	3,05	2,4	0,00	0,0
2013-10-30 09:30	270	34	92	0,0	18,33	0,01	57,0	1001,51	-1,58	0,01	18,03	3,07	1,4	0,00	0,0
2013-10-30 10:00	255	34	92	0,0	18,33	0,01	57,0	1001,51	-1,58	0,01	18,03	3,07	0,0	0,00	0,0
2013-10-30 10:30	262	34	93	0,0	18,33	0,01	57,0	1002,51	-1,43	0,01	18,03	3,15	1,2	0,00	0,0
2013-10-30 11:00	242	34	92	0,0	18,33	0,01	57,0	1002,51	-1,58	0,01	18,03	3,07	1,8	0,00	0,0
2013-10-30 11:30	351	34	93	0,0	18,33	0,11	57,0	1002,51	-1,33	0,11	18,03	3,25	1,4	0,00	0,0
2013-10-30 12:00	238	34	93	0,0	18,33	0,41	57,0	1003,51	-1,03	0,41	18,03	3,55	1,6	0,00	0,0
2013-10-30 12:30	317	34	91	2,8	18,23	1,02	57,0	1002,51	-0,75	-1,93	17,93	3,99	3,7	0,00	0,0
2013-10-30 13:00	292	34	82	0,0	18,23	1,52	57,0	1003,51	-1,73	1,52	17,93	3,79	3,3	0,00	0,0
2013-10-30 13:30	288	34	80	0,0	18,23	1,62	57,0	1003,51	-1,98	1,62	17,93	3,75	3,9	0,00	0,0
2013-10-30 14:00	339	34	77	0,0	18,13	1,82	57,0	1003,51	-2,32	1,82	17,83	3,73	4,1	0,00	0,0
2013-10-30 14:30	331	34	78	0,0	18,13	1,92	57,0	1003,51	-2,05	1,92	17,83	3,90	3,1	0,00	0,0
2013-10-30 15:00	324	34	83	0,0	18,13	1,62	57,0	1004,51	-1,46	1,62	17,83	3,97	3,7	0,00	0,0
2013-10-30 15:30	318	34	90	0,0	18,13	1,12	57,0	1004,51	-0,81	1,12	17,83	4,01	2,2	0,00	0,0
2013-10-30 16:00	317	34	90	0,0	18,13	0,72	57,0	1004,51	-1,20	0,72	17,83	3,61	1,4	0,00	0,0
2013-10-30 16:30	300	34	91	0,0	18,23	0,41	57,0	1004,51	-1,34	0,41	17,93	3,39	0,0	0,00	0,0

Datum	Vindrikt °	Fukt inne Rh%	Fukt ute Rh%	Vindhast m/s	Temp in °C	Temp ute °C	Nb. Mån mm	Tryck Mbar	Dagpp °C	Kyleffekt °C	Vix inne °C	Vix ute °C	Vindby m/s	Korr lufttryck	Nederb./dygn mm
2013-10-30 17:00	299	34	91	0,0	18,23	0,01	57,0	1004,51	-1,73	0,01	17,93	2,99	0,0	0,00	0,0
2013-10-30 17:30	264	34	92	0,0	18,23	-0,39	57,0	1005,51	-1,98	-0,39	17,93	2,67	1,2	0,00	0,0
2013-10-30 18:00	271	34	94	0,0	18,23	0,11	57,0	1005,51	-1,18	0,11	17,93	3,33	1,6	0,00	0,0
2013-10-30 18:30	234	34	93	0,0	18,23	-0,29	57,0	1005,51	-1,73	-0,29	17,93	2,85	1,4	0,00	0,0
2013-10-30 19:00	297	34	94	0,0	18,23	-0,89	57,0	1005,51	-2,17	-0,89	17,93	2,33	1,6	0,00	0,0
2013-10-30 19:30	255	34	95	0,0	18,13	-1,29	57,0	1006,51	-2,42	-1,29	17,83	2,02	0,0	0,00	0,0
2013-10-30 20:00	261	34	96	0,0	18,13	-1,49	57,0	1006,51	-2,47	-1,49	17,83	1,90	0,0	0,00	0,0
2013-10-30 20:30	318	34	98	0,0	18,13	-1,29	57,0	1006,51	-1,98	-1,29	17,83	2,27	0,0	0,00	0,0
2013-10-30 21:00	317	34	98	0,0	18,03	-1,79	57,0	1006,51	-2,48	-1,79	17,73	1,77	0,0	0,00	0,0
2013-10-30 21:30	317	34	97	0,0	18,03	-2,49	57,0	1006,51	-3,32	-2,49	17,73	0,98	0,0	0,00	0,0
2013-10-30 22:00	324	34	98	0,0	17,93	-2,49	57,0	1006,51	-3,18	-2,49	17,63	1,07	0,0	0,00	0,0
2013-10-30 22:30	324	34	95	0,0	17,83	-2,29	57,0	1006,51	-3,41	-2,29	17,53	1,01	0,0	0,00	0,0
2013-10-30 23:00	324	34	93	0,0	17,83	-2,29	57,0	1007,51	-3,70	-2,29	17,53	0,85	0,0	0,00	0,0
2013-10-30 23:30	324	34	92	0,0	17,73	-2,69	57,0	1007,51	-4,25	-2,69	17,43	0,37	0,0	0,00	0,0
2013-10-31 00:00	324	34	95	0,0	17,73	-2,19	57,0	1007,51	-3,31	-2,19	17,43	1,11	1,6	0,00	0,0
2013-10-31 00:30	325	34	95	0,0	17,63	-2,29	57,0	1006,51	-3,41	-2,29	17,33	1,01	1,4	0,00	0,0
2013-10-31 01:00	324	34	96	0,0	17,53	-2,69	57,0	1007,51	-3,66	-2,69	17,23	0,70	0,0	0,00	0,0
2013-10-31 01:30	283	34	96	0,0	17,53	-2,79	57,0	1007,51	-3,76	-2,79	17,23	0,60	0,0	0,00	0,0
2013-10-31 02:00	278	34	97	0,0	17,43	-2,89	57,0	1006,51	-3,72	-2,89	17,13	0,58	0,0	0,00	0,0
2013-10-31 02:30	315	34	99	0,0	17,43	-2,89	57,0	1006,51	-3,44	-2,89	17,13	0,75	0,0	0,00	0,0
2013-10-31 03:00	314	34	100	0,0	17,33	-3,09	57,0	1006,51	-3,50	-3,09	17,03	0,64	1,2	0,00	0,0
2013-10-31 03:30	12	34	100	0,0	17,43	-3,29	57,0	1006,51	-3,70	-3,29	17,13	0,44	1,2	0,00	0,0
2013-10-31 04:00	13	34	100	0,0	17,43	-3,79	57,0	1006,51	-4,20	-3,79	17,13	-0,06	0,0	0,00	0,0
2013-10-31 04:30	22	34	100	0,0	17,53	-3,69	57,0	1006,51	-4,10	-3,69	17,23	0,04	0,0	0,00	0,0
2013-10-31 05:00	56	34	100	0,0	17,53	-3,69	57,0	1005,51	-4,10	-3,69	17,23	0,04	0,0	0,00	0,0
2013-10-31 05:30	86	34	100	0,0	17,53	-3,19	57,0	1005,51	-3,60	-3,19	17,23	0,54	1,2	0,00	0,0
2013-10-31 06:00	108	34	100	0,0	17,73	-3,09	57,0	1004,51	-3,50	-3,09	17,43	0,64	2,2	0,00	0,0
2013-10-31 06:30	90	34	100	0,0	18,03	-2,79	57,0	1004,51	-3,20	-2,79	17,73	0,94	1,8	0,00	0,0
2013-10-31 07:00	81	34	100	0,0	18,23	-2,49	57,0	1003,51	-2,90	-2,49	17,93	1,24	2,2	0,00	0,0
2013-10-31 07:30	95	34	100	0,0	18,33	-2,79	57,0	1003,51	-3,20	-2,79	18,03	0,94	2,8	0,00	0,0
2013-10-31 08:00	113	34	100	0,0	18,43	-2,99	57,0	1003,51	-3,40	-2,99	18,13	0,74	3,3	0,00	0,0
2013-10-31 08:30	96	34	100	1,4	18,43	-2,69	57,0	1003,51	-3,10	-2,69	18,13	1,04	2,2	0,00	0,0
2013-10-31 09:00	108	34	100	0,0	18,43	-2,49	57,0	1002,51	-2,90	-2,49	18,13	1,24	2,8	0,00	0,0
2013-10-31 09:30	109	34	100	1,2	18,43	-2,19	57,0	1001,51	-2,60	-2,19	18,13	1,54	3,1	0,00	0,0
2013-10-31 10:00	112	34	100	0,0	18,53	-1,89	57,0	1001,51	-2,30	-1,89	18,23	1,84	3,0	0,00	0,0
2013-10-31 10:30	103	34	100	0,0	18,53	-1,49	57,0	1001,51	-1,90	-1,49	18,23	2,24	3,0	0,00	0,0
2013-10-31 11:00	118	34	100	0,0	18,53	-0,69	57,0	1001,51	-1,10	-0,69	18,23	3,04	3,5	0,00	0,0
2013-10-31 11:30	185	34	100	0,0	18,53	0,01	57,0	1001,51	-0,41	0,01	18,23	3,74	2,8	0,00	0,0
2013-10-31 12:00	137	34	100	1,2	18,43	0,11	57,0	1001,51	-0,31	0,11	18,13	3,84	2,6	0,00	0,0
2013-10-31 12:30	146	34	100	0,0	18,43	0,21	58,2	1001,51	-0,21	0,21	18,13	3,94	2,8	1,20	1,2
2013-10-31 13:00	162	34	100	0,0	18,33	0,41	58,2	1001,51	-0,01	0,41	18,03	4,14	2,8	1,20	1,2
2013-10-31 13:30	161	34	100	0,0	18,33	0,41	58,2	1001,51	-0,01	0,41	18,03	4,14	2,0	0,00	1,2
2013-10-31 14:00	160	34	100	0,0	18,33	0,41	58,2	1001,51	-0,01	0,41	18,03	4,14	0,0	0,00	1,2
2013-10-31 14:30	158	34	100	0,0	18,33	0,51	58,2	1001,51	0,09	0,51	18,03	4,24	1,2	0,00	1,2
2013-10-31 15:00	161	34	100	0,0	18,33	0,61	58,2	1001,51	0,19	0,61	18,03	4,34	0,0	0,00	1,2
2013-10-31 15:30	157	34	100	0,0	18,33	0,41	58,2	1001,51	-0,01	0,41	18,03	4,14	0,0	0,00	1,2

Datum	Vindrikt °	Fukt inne Rh%	Fukt ute Rh%	Vindhast m/s	Temp in °C	Temp ute °C	Nb. Mån mm	Tryck Mbar	Daggp °C	Kyleffekt °C	Vix inne °C	Vix ute °C	Vindby m/s	Korr lufttryck	Nederb./dygn mm
2013-10-31 16:00	156	34	100	0,0	18,33	0,11	58,2	1001,51	-0,31	0,11	18,03	3,84	0,0	0,00	1,2
2013-10-31 16:30	155	34	100	0,0	18,33	-0,69	58,2	1001,51	-1,10	-0,69	18,03	3,04	0,0	0,00	1,2
2013-10-31 17:00	162	34	100	0,0	18,33	-1,19	58,2	1001,51	-1,60	-1,19	18,03	2,54	0,0	0,00	1,2
2013-10-31 17:30	160	34	100	0,0	18,33	-1,49	58,2	1001,51	-1,90	-1,49	18,03	2,24	0,0	0,00	1,2
2013-10-31 18:00	155	34	100	0,0	18,33	-1,79	58,2	1002,51	-2,20	-1,79	18,03	1,94	0,0	0,00	1,2
2013-10-31 18:30	143	34	100	0,0	18,33	-1,99	58,2	1002,51	-2,40	-1,99	18,03	1,74	0,0	0,00	1,2
2013-10-31 19:00	144	34	100	0,0	18,33	-2,09	58,2	1002,51	-2,50	-2,09	18,03	1,64	0,0	0,00	1,2
2013-10-31 19:30	140	34	100	0,0	18,33	-2,09	58,2	1002,51	-2,50	-2,09	18,03	1,64	0,0	0,00	1,2
2013-10-31 20:00	139	34	100	0,0	18,23	-2,29	58,2	1002,51	-2,70	-2,29	17,93	1,44	0,0	0,00	1,2
2013-10-31 20:30	140	34	100	0,0	18,23	-2,09	58,2	1002,51	-2,50	-2,09	17,93	1,64	0,0	0,00	1,2
2013-10-31 21:00	140	34	100	0,0	18,13	-1,99	58,2	1002,51	-2,40	-1,99	17,83	1,74	0,0	0,00	1,2
2013-10-31 21:30	114	34	100	0,0	18,13	-1,59	58,2	1001,51	-2,00	-1,59	17,83	2,14	1,4	0,00	1,2
2013-10-31 22:00	114	34	100	0,0	18,03	-1,99	58,2	1001,51	-2,40	-1,99	17,73	1,74	0,0	0,00	1,2
2013-10-31 22:30	114	34	100	0,0	17,93	-2,19	58,2	1001,51	-2,60	-2,19	17,63	1,54	1,2	0,00	1,2
2013-10-31 23:00	96	34	100	0,0	17,83	-1,69	58,2	1001,51	-2,10	-1,69	17,53	2,04	1,2	0,00	1,2
2013-10-31 23:30	99	34	100	0,0	17,83	-2,29	58,2	1001,51	-2,70	-2,29	17,53	1,44	0,0	0,00	1,2
2013-11-01 00:00	96	34	100	0,0	17,73	-2,29	58,2	1001,51	-2,70	-2,29	17,43	1,44	0,0	0,00	0,0
Medelvärde Månad	197	35	94	0,8	18,36	2,93		1007,77	1,49	2,27	18,13	6,16	2,3		0,0
Min	0	33	53	0,0	17,03	-6,89		972,49	-9,60	-11,23	16,73	-4,47	0,0		0,0
Max	356	39	100	7,3	19,33	11,52	58,2	1031,52	10,00	11,52	19,25	14,58	9,6		