

Medeltemperaturer / Max / Min

● Kyleff med °C
 ● Dygns med °C
 ▲ Temp Max
 ● Temp Min
 — Temperatur

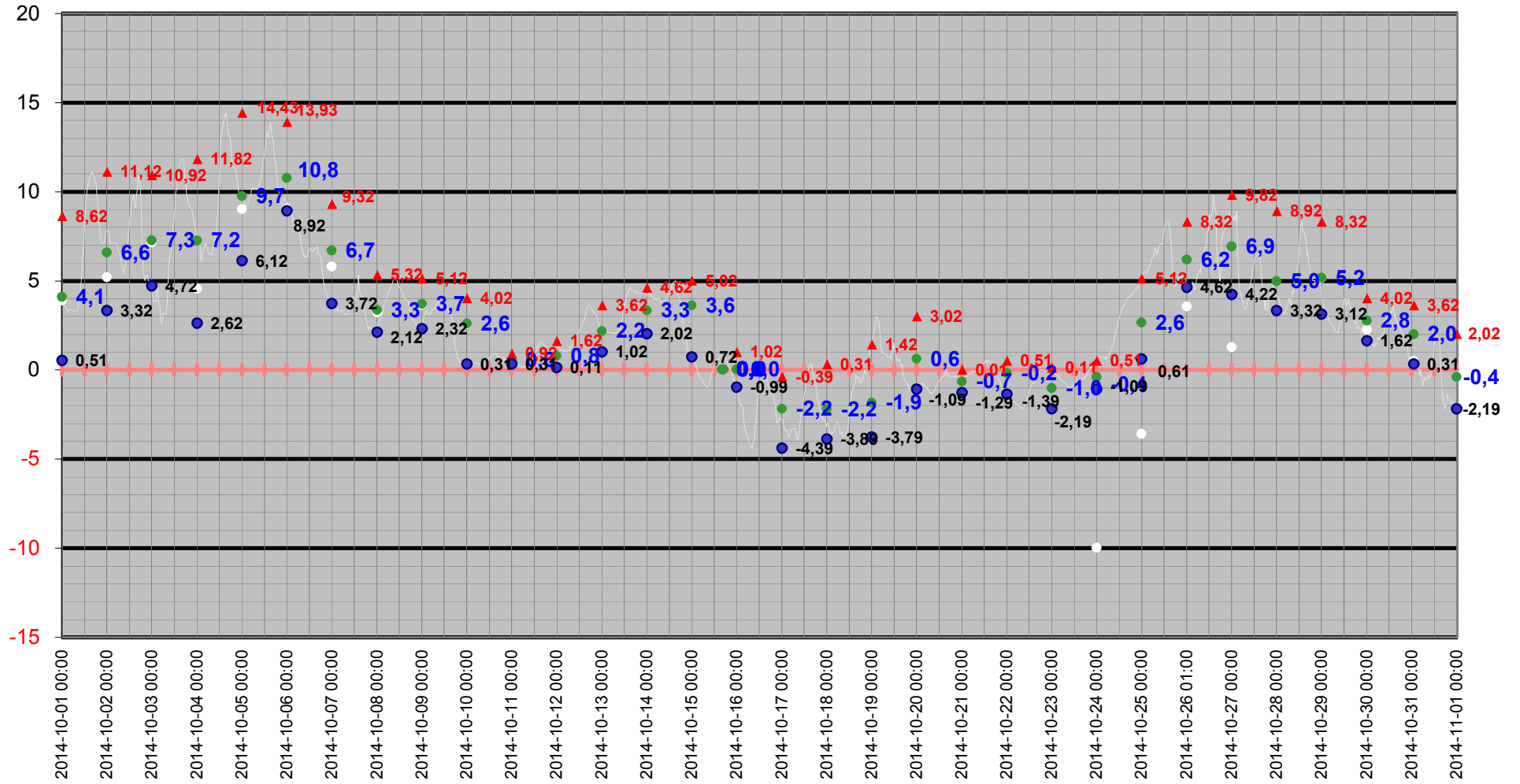

Medeltemperatur

□ Kyleff med °C ● Dygns med °C — Temperatur °C — Kyleffekt °C

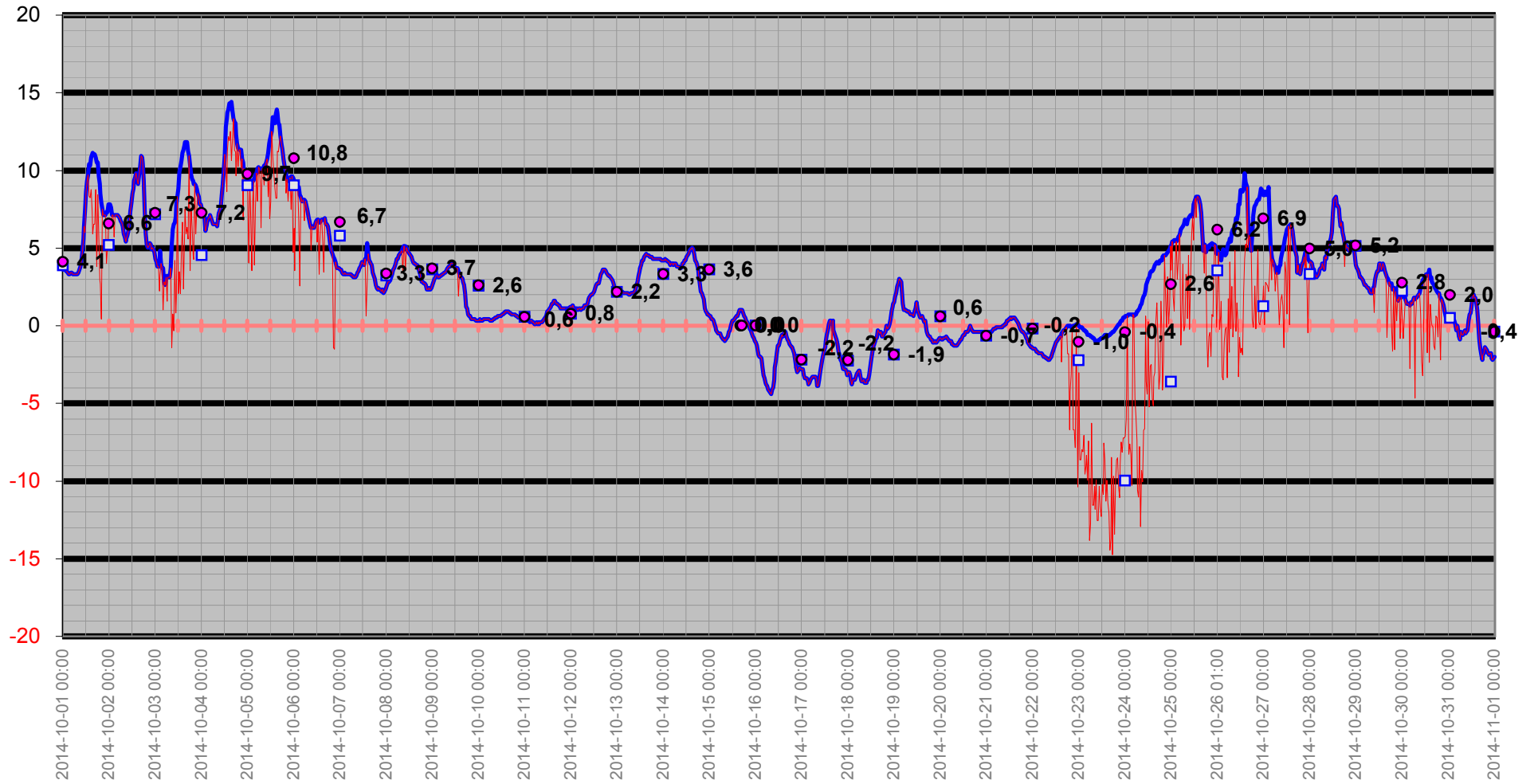

Temperatur/Vindby

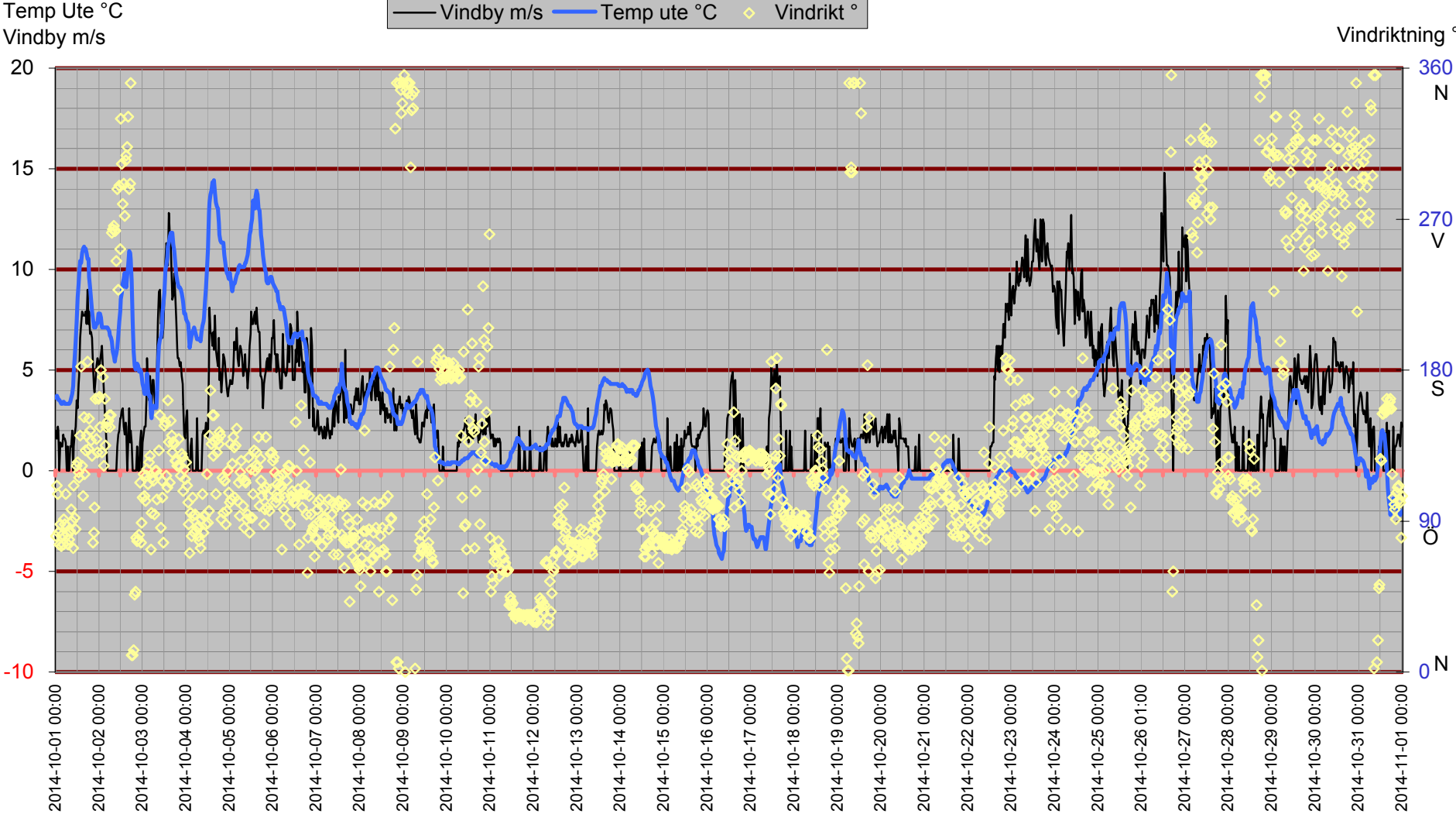

Inne

Temp inne °C

Vindby m/s

Temp in °C Vindby m/s Temp ute °C Fukt inne Rh%

Rh % inne

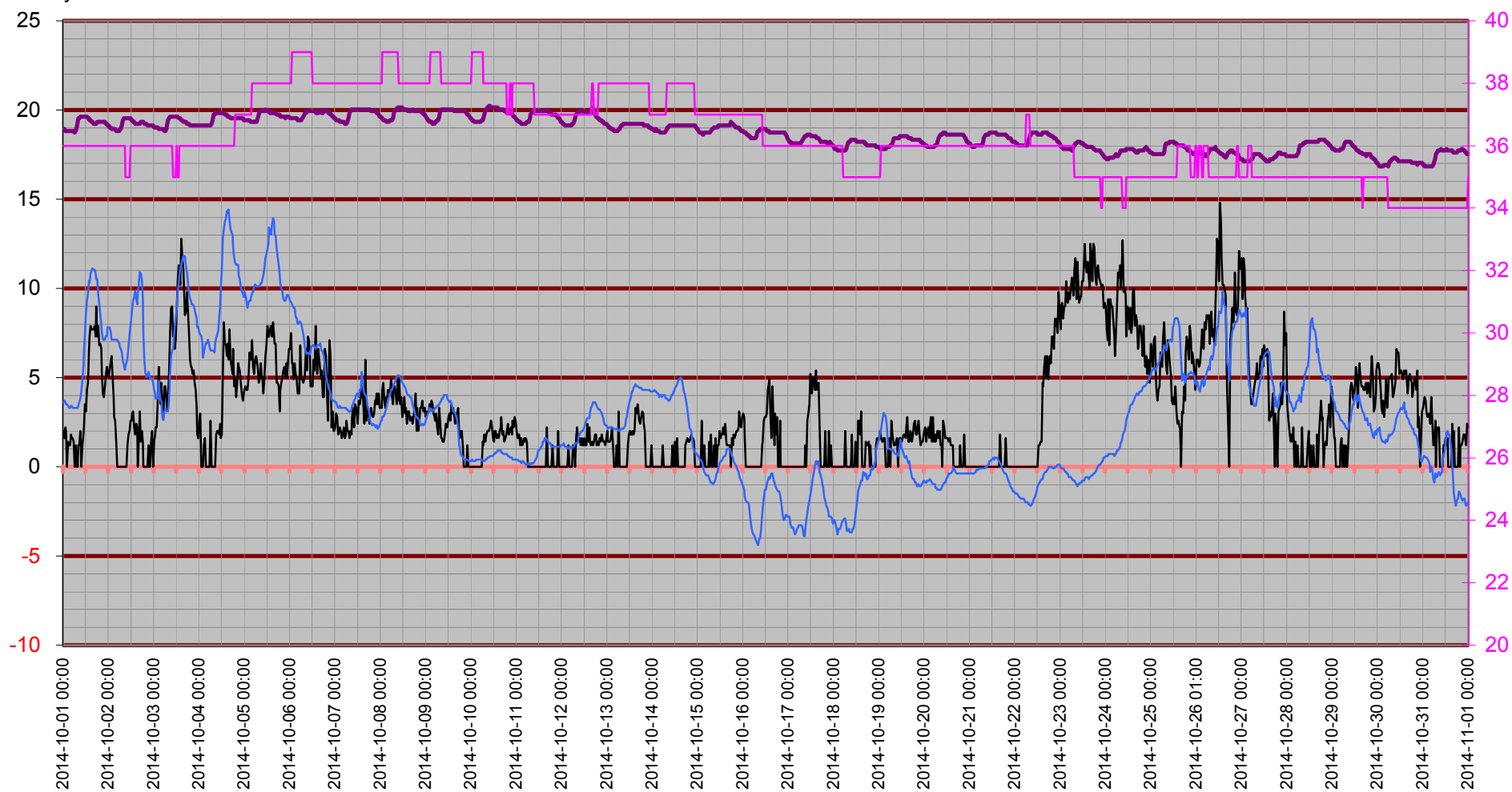

Temperatur inne

Temp in °C

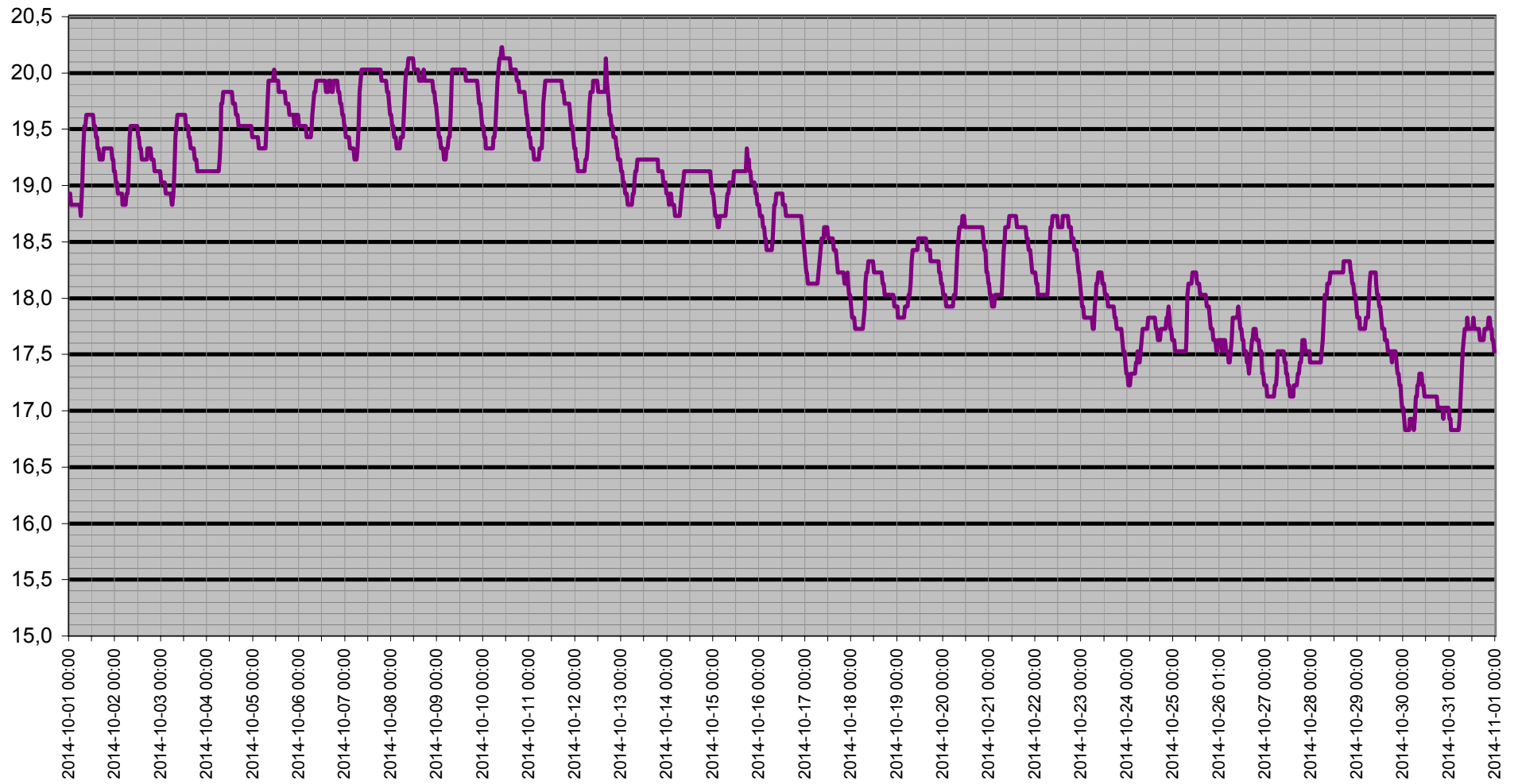

Dagpunkt/Temperatur

Vindhast m/s Daggp °C Temp ute °C Fukt ute Rh%

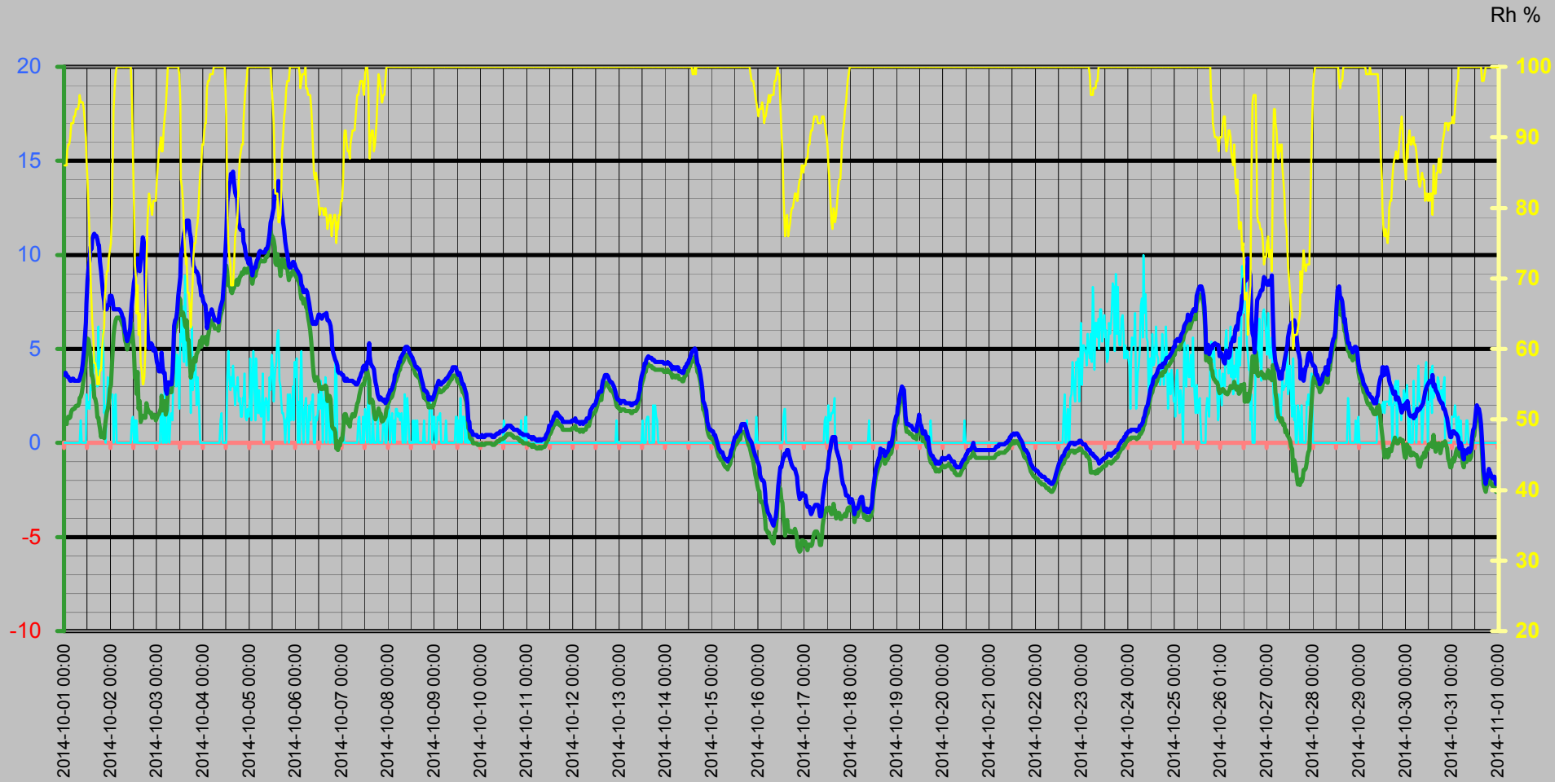

Vinddata

Vindhastighet m/s
Vindby m/s

Vindhast m/s — Vindby m/s ◊ Vindrikt ° — Fukt ute Rh%

Vindriktning °
Rh %

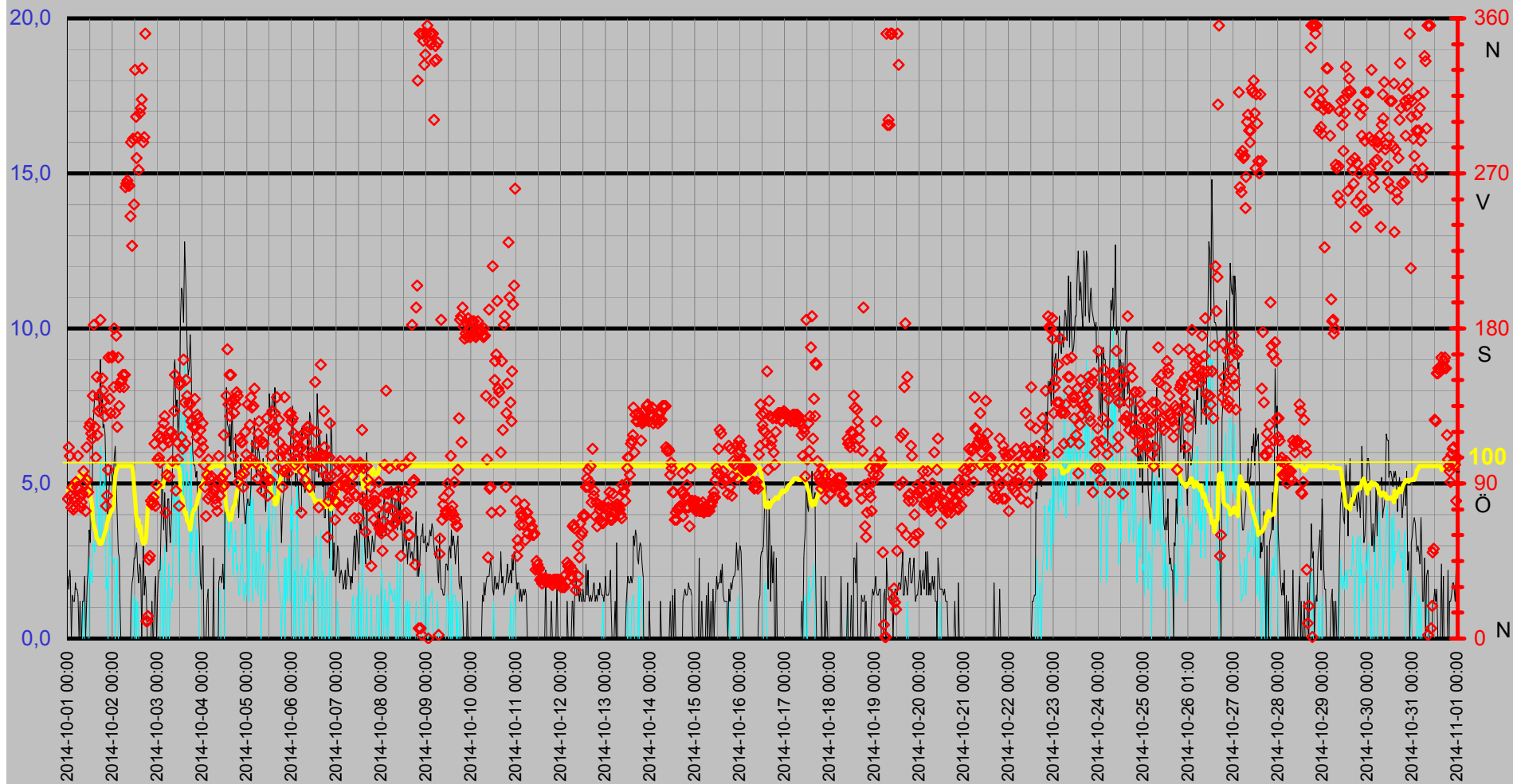

Luffukt Kyleffekt Temp Vind Medeltemperatur

Temp °C
Vind m/s

● Dygns med °C Vindhast m/s Kyleffekt °C Temp ute °C Fukt ute Rh%

Rh %

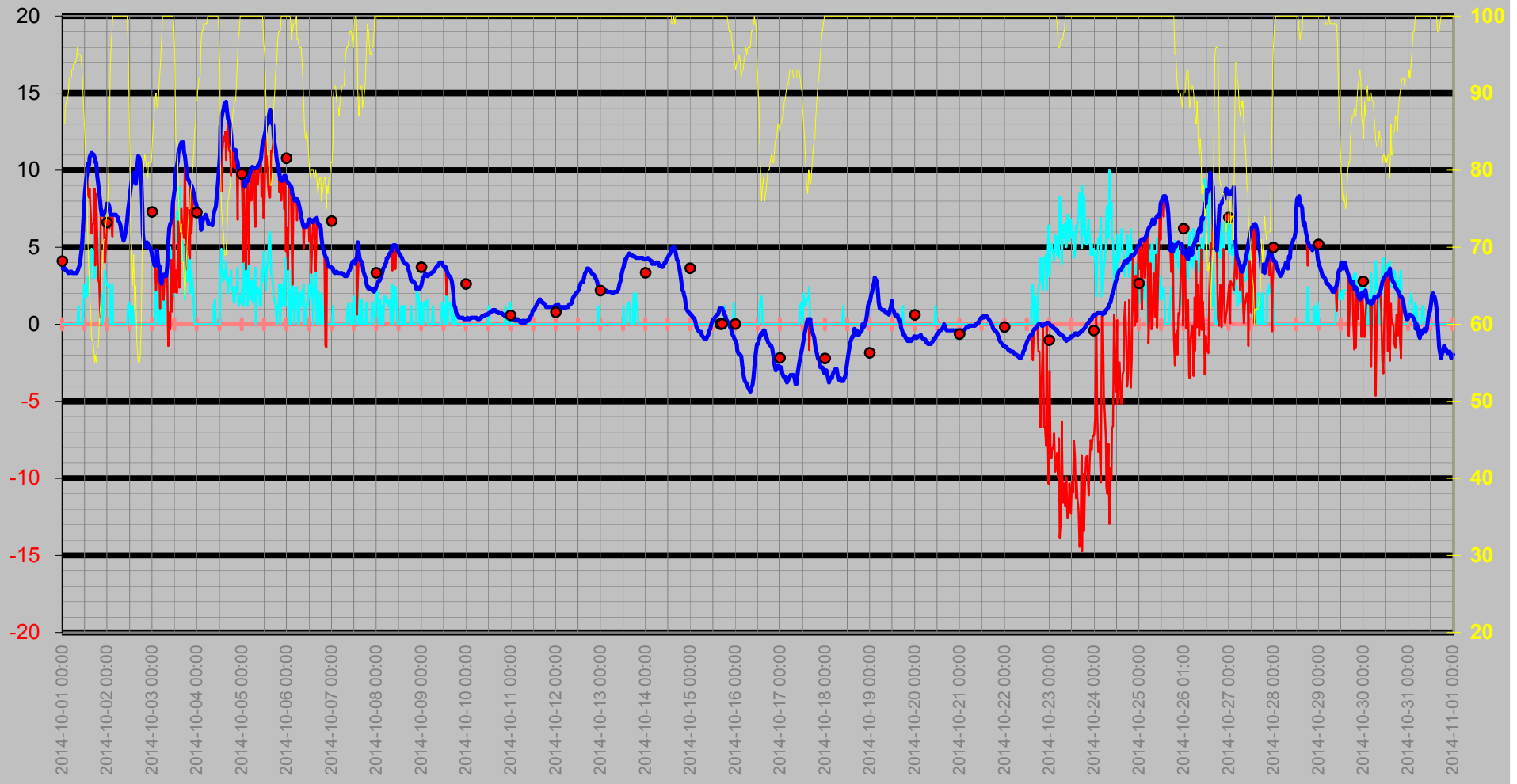

Nederbörd

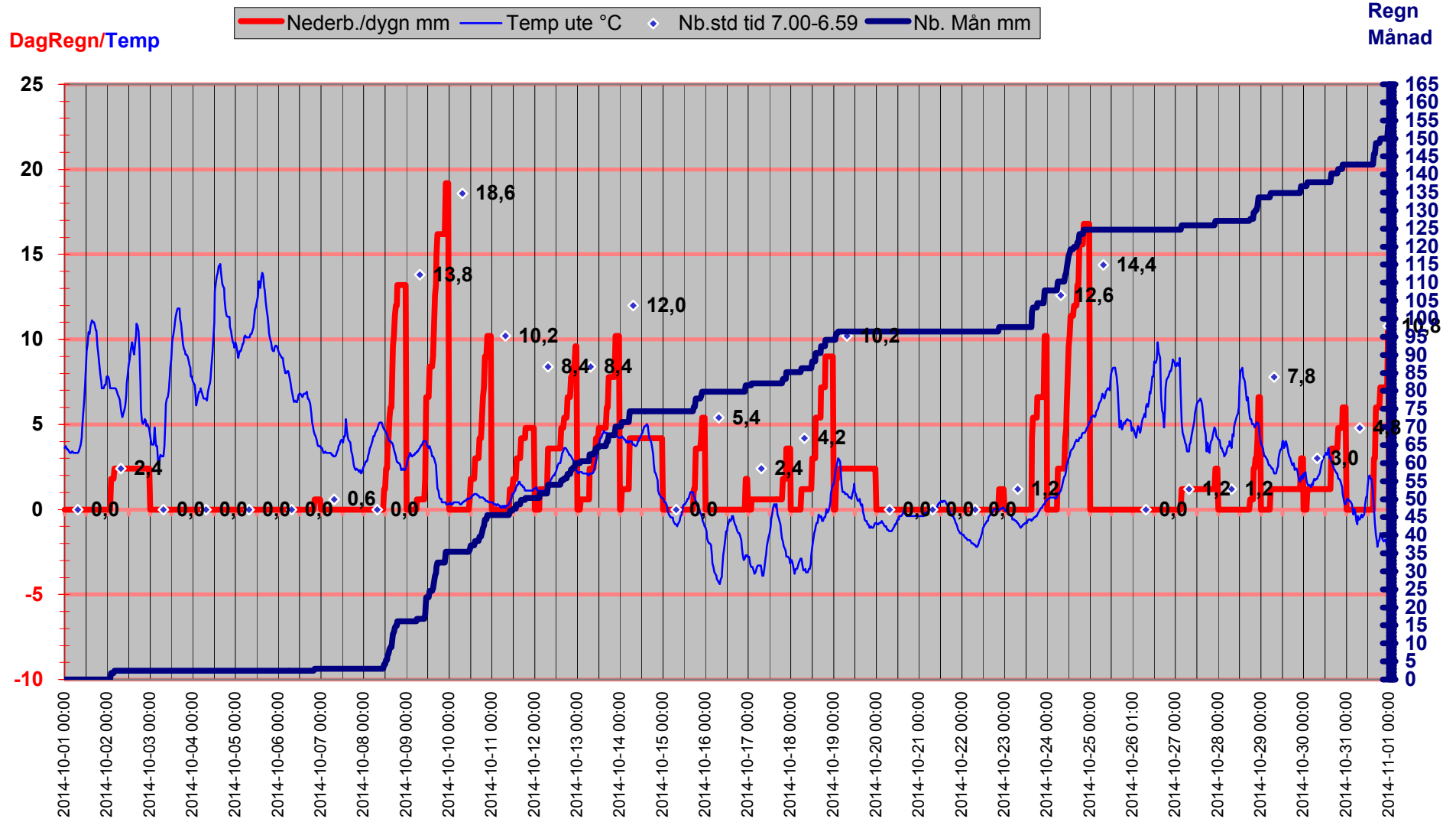

Luftryck/Nederbörd

◆ Luftryck mbar
 — Nederb./dygn mm
 △ Nb.std tid 7.00-6.59

Luftryck

Nederbörd

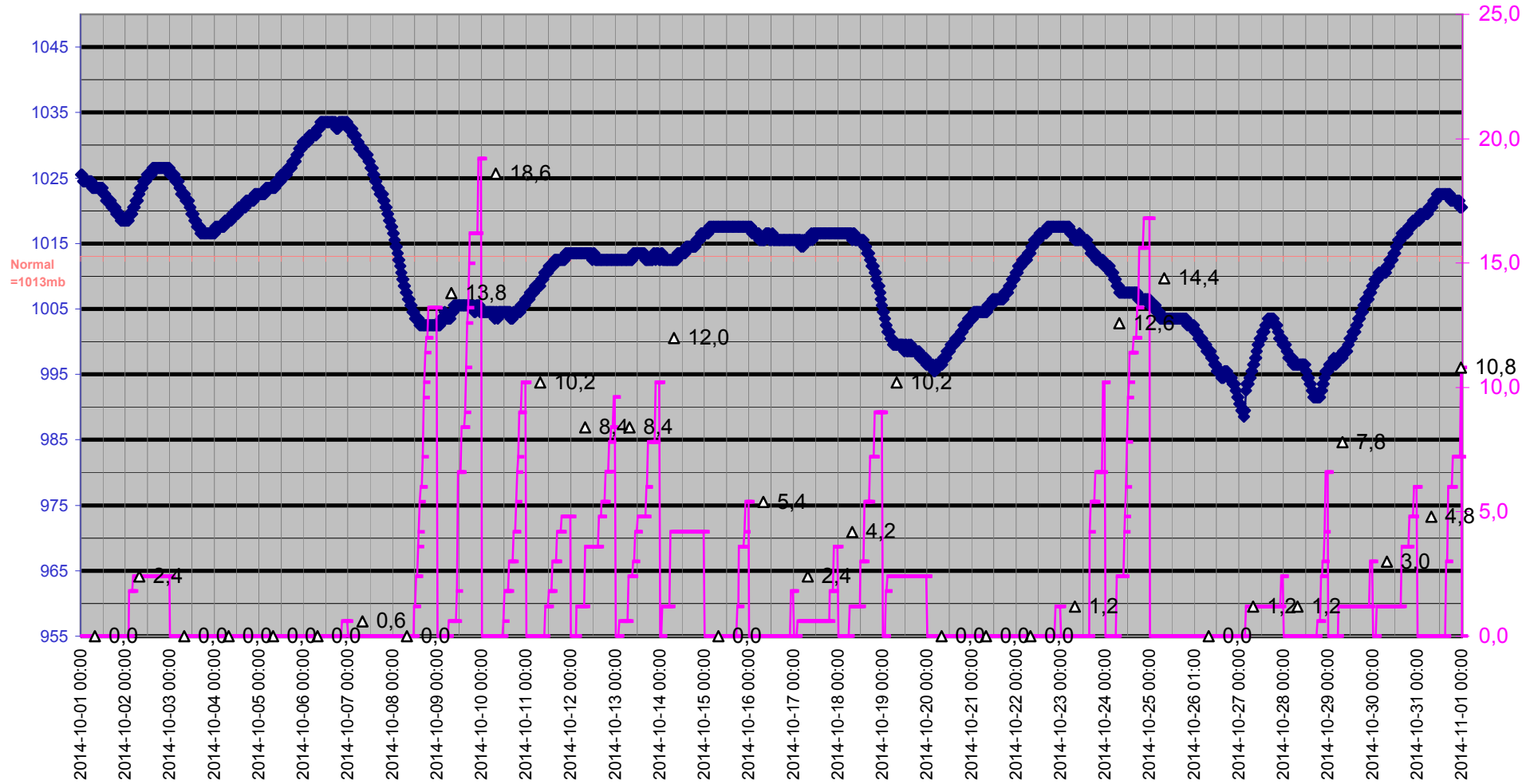

Grund

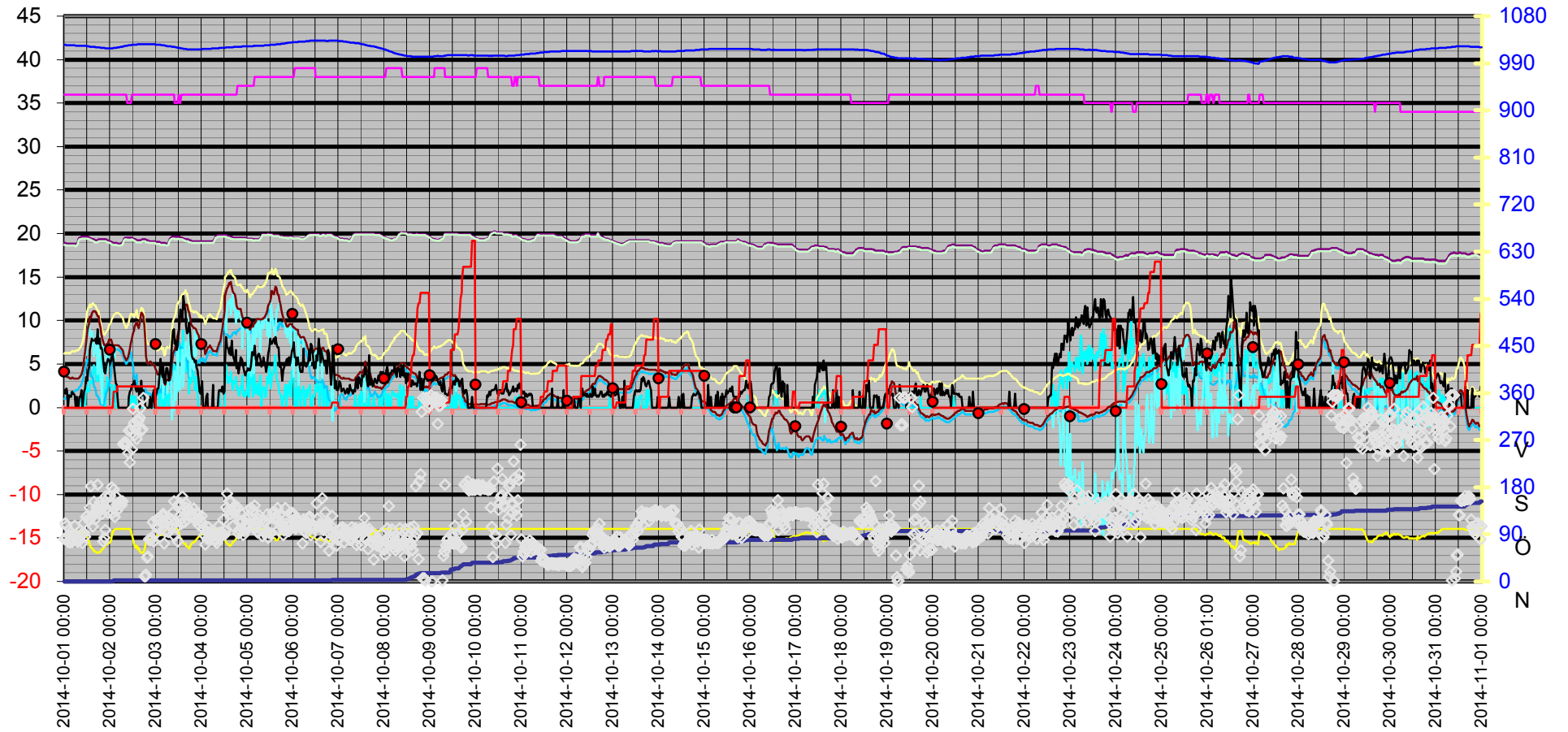
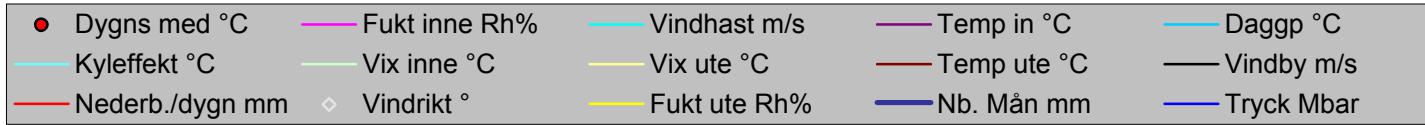

Datum	Vindrikt	Fukt inne	Fukt ute	Vindhast	Temp in	Temp ute	Nb. Mån	Tryck	Dagpp	Kyleffekt	Vix inne	Vix ute	Vindby	Korr lufttryck	Nederb./dygn
	°	Rh%	Rh%	m/s	°C	°C	mm	Mbar	°C	°C	°C	°C	m/s		mm
2014-10-01 00:00	81	36	86	0,0	18,93	3,62	0,0	1025,52	1,00	3,62	18,72	6,20	2,0	0,00	0,0
2014-10-01 00:30	111	36	86	0,0	18,93	3,72	0,0	1025,52	1,10	3,72	18,72	6,30	1,6	0,00	0,0
2014-10-01 01:00	106	36	86	0,0	18,83	3,62	0,0	1024,52	1,00	3,62	18,62	6,20	2,2	0,00	0,0
2014-10-01 01:30	83	36	88	0,0	18,83	3,52	0,0	1024,52	1,23	3,52	18,62	6,25	2,0	0,00	0,0
2014-10-01 02:00	76	36	89	0,0	18,83	3,52	0,0	1024,52	1,40	3,52	18,62	6,33	0,0	0,00	0,0
2014-10-01 02:30	88	36	89	0,0	18,83	3,42	0,0	1024,52	1,30	3,42	18,62	6,23	1,4	0,00	0,0
2014-10-01 03:00	75	36	90	0,0	18,83	3,32	0,0	1024,52	1,36	3,32	18,62	6,21	1,2	0,00	0,0
2014-10-01 03:30	82	36	92	0,0	18,83	3,32	0,0	1024,52	1,68	3,32	18,62	6,37	1,2	0,00	0,0
2014-10-01 04:00	76	36	92	0,0	18,83	3,42	0,0	1024,52	1,78	3,42	18,62	6,47	1,8	0,00	0,0
2014-10-01 04:30	91	36	92	0,0	18,83	3,42	0,0	1024,52	1,78	3,42	18,62	6,47	1,6	0,00	0,0
2014-10-01 05:00	88	36	93	0,0	18,83	3,32	0,0	1024,52	1,84	3,32	18,62	6,45	1,6	0,00	0,0
2014-10-01 05:30	106	36	93	0,0	18,83	3,32	0,0	1024,52	1,84	3,32	18,62	6,45	1,4	0,00	0,0
2014-10-01 06:00	87	36	94	0,0	18,73	3,32	0,0	1023,52	1,99	3,32	18,52	6,54	0,0	0,00	0,0
2014-10-01 06:30	82	36	94	0,0	18,83	3,32	0,0	1023,52	1,99	3,32	18,62	6,54	1,2	0,00	0,0
2014-10-01 07:00	76	36	94	0,0	19,03	3,32	0,0	1023,52	1,99	3,32	18,82	6,54	0,0	0,00	0,0
2014-10-01 07:30	79	36	95	0,0	19,33	3,32	0,0	1023,52	2,14	3,32	19,12	6,62	0,0	0,00	0,0
2014-10-01 08:00	84	36	96	0,0	19,53	3,42	0,0	1023,52	2,39	3,42	19,32	6,80	1,2	0,00	0,0
2014-10-01 08:30	97	36	95	1,2	19,53	3,62	0,0	1023,52	2,44	3,62	19,32	6,92	1,2	0,00	0,0
2014-10-01 09:00	90	36	95	0,0	19,63	3,82	0,0	1023,52	2,64	3,82	19,42	7,12	2,0	0,00	0,0
2014-10-01 09:30	74	36	95	0,0	19,63	4,22	0,0	1023,52	3,03	4,22	19,42	7,52	0,0	0,00	0,0
2014-10-01 10:00	111	36	94	0,0	19,63	4,82	0,0	1023,52	3,47	4,82	19,42	8,04	1,2	0,00	0,0
2014-10-01 10:30	92	36	92	0,0	19,63	5,62	0,0	1023,52	3,95	5,62	19,42	8,67	1,8	0,00	0,0
2014-10-01 11:00	85	36	90	0,0	19,63	6,42	0,0	1023,52	4,41	6,42	19,42	9,31	2,2	0,00	0,0
2014-10-01 11:30	123	36	87	2,6	19,63	7,42	0,0	1023,52	4,90	6,02	19,42	10,08	3,5	0,00	0,0
2014-10-01 12:00	125	36	84	1,8	19,63	8,62	0,0	1022,52	5,55	8,62	19,42	11,05	3,1	0,00	0,0
2014-10-01 12:30	119	36	80	2,2	19,63	9,32	0,0	1022,52	5,50	9,32	19,42	11,45	4,3	0,00	0,0
2014-10-01 13:00	116	36	76	1,8	19,53	9,72	0,0	1022,52	5,12	9,72	19,32	11,57	4,7	0,00	0,0
2014-10-01 13:30	141	36	70	3,1	19,53	10,42	0,0	1021,52	4,56	8,35	19,32	11,87	6,6	0,00	0,0
2014-10-01 14:00	182	36	66	3,0	19,43	10,32	0,0	1021,52	3,59	8,24	19,22	11,51	7,3	0,00	0,0
2014-10-01 14:30	123	36	64	2,8	19,43	10,82	0,0	1021,52	3,60	8,78	19,22	11,89	7,9	0,00	0,0
2014-10-01 15:00	105	36	62	3,7	19,33	11,02	0,0	1021,52	3,32	7,37	19,12	11,97	7,7	0,00	0,0
2014-10-01 15:30	152	36	58	4,9	19,33	11,12	0,0	1021,52	2,42	5,90	19,12	11,84	7,7	0,00	0,0
2014-10-01 16:00	118	36	58	4,3	19,23	11,02	0,0	1021,52	2,33	6,55	19,02	11,74	7,7	0,00	0,0
2014-10-01 16:30	132	36	57	4,1	19,23	11,02	0,0	1020,52	2,07	6,55	19,02	11,68	7,9	0,00	0,0
2014-10-01 17:00	141	36	55	3,0	19,23	10,82	0,0	1020,52	1,36	8,78	19,02	11,38	7,3	0,00	0,0
2014-10-01 17:30	185	36	56	6,2	19,23	10,52	0,0	1020,52	1,35	3,80	19,02	11,13	9,0	0,00	0,0
2014-10-01 18:00	133	36	55	3,1	19,33	10,52	0,0	1020,52	1,08	8,46	19,12	11,07	7,3	0,00	0,0
2014-10-01 18:30	151	36	57	3,7	19,33	9,62	0,0	1020,52	0,77	5,73	19,12	10,28	7,9	0,00	0,0
2014-10-01 19:00	144	36	57	5,0	19,33	9,12	0,0	1019,52	0,30	2,94	19,12	9,78	6,8	0,00	0,0
2014-10-01 19:30	138	36	60	4,9	19,33	8,52	0,0	1019,52	0,49	2,68	19,12	9,35	6,9	0,00	0,0
2014-10-01 20:00	129	36	62	6,0	19,33	7,92	0,0	1019,52	0,40	0,43	19,12	8,87	6,6	0,00	0,0
2014-10-01 20:30	77	36	63	1,6	19,33	7,52	0,0	1019,52	0,26	7,52	19,12	8,53	5,2	0,00	0,0
2014-10-01 21:00	83	36	67	2,0	19,33	7,12	0,0	1019,52	0,77	7,12	19,12	8,37	4,1	0,00	0,0
2014-10-01 21:30	98	36	69	0,0	19,33	7,12	0,0	1018,52	1,20	7,12	19,12	8,50	3,9	0,00	0,0
2014-10-01 22:00	163	36	71	1,8	19,33	7,12	0,0	1018,52	1,61	7,12	19,12	8,63	4,5	0,00	0,0
2014-10-01 22:30	139	36	71	3,5	19,23	7,32	0,0	1018,52	1,81	4,00	19,02	8,83	5,2	0,00	0,0

Datum	Vindrikt °	Fukt inne Rh%	Fukt ute Rh%	Vindhast m/s	Temp in °C	Temp ute °C	Nb. Mån mm	Tryck Mbar	Dagpp °C	Kyleffekt °C	Vix inne °C	Vix ute °C	Vindby m/s	Korr lufttryck	Nederb./dygn mm
2014-10-01 23:00	131	36	73	2,8	19,23	7,32	0,0	1018,52	2,21	4,96	19,02	8,96	5,6	0,00	0,0
2014-10-01 23:30	163	36	74	2,6	19,13	7,82	0,0	1018,52	2,89	6,44	18,92	9,53	5,4	0,00	0,0
2014-10-02 00:00	164	36	75	2,6	19,13	7,82	0,0	1018,52	3,09	6,44	18,92	9,60	5,0	0,00	0,0
2014-10-02 00:30	146	36	78	2,4	19,03	7,82	0,0	1018,52	3,67	6,44	18,82	9,81	5,4	0,00	0,0
2014-10-02 01:00	180	36	85	2,6	19,03	7,62	0,0	1018,52	4,75	6,23	18,82	10,12	5,8	0,00	0,0
2014-10-02 01:30	131	36	94	0,0	18,93	7,12	0,0	1018,52	5,75	7,12	18,72	10,34	6,2	0,00	0,0
2014-10-02 02:00	176	36	97	1,4	18,93	7,12	1,8	1019,52	6,22	7,12	18,72	10,59	5,0	1,80	1,8
2014-10-02 02:30	123	36	99	2,6	18,93	7,12	1,8	1019,52	6,53	5,70	18,72	10,76	3,9	1,80	1,8
2014-10-02 03:00	163	36	100	0,0	18,93	7,12	1,8	1019,52	6,68	7,12	18,72	10,85	2,8	0,00	1,8
2014-10-02 03:30	135	36	100	0,0	18,93	7,12	1,8	1019,52	6,68	7,12	18,72	10,85	2,6	0,00	1,8
2014-10-02 04:00	146	36	100	0,0	18,83	7,12	2,4	1020,52	6,68	7,12	18,62	10,85	1,4	0,60	2,4
2014-10-02 04:30	149	36	100	0,0	18,83	7,12	2,4	1020,52	6,68	7,12	18,62	10,85	0,0	0,60	2,4
2014-10-02 05:00	150	36	100	0,0	18,83	7,02	2,4	1020,52	6,58	7,02	18,62	10,75	0,0	0,00	2,4
2014-10-02 05:30	153	36	100	0,0	18,83	6,92	2,4	1021,52	6,48	6,92	18,62	10,65	0,0	0,00	2,4
2014-10-02 06:00	146	36	100	0,0	18,93	6,72	2,4	1021,52	6,28	6,72	18,72	10,45	0,0	0,00	2,4
2014-10-02 06:30	153	36	100	0,0	18,93	6,62	2,4	1021,52	6,18	6,62	18,72	10,35	0,0	0,00	2,4
2014-10-02 07:00	262	36	100	0,0	19,13	6,42	2,4	1022,52	5,98	6,42	18,92	10,15	0,0	0,00	2,4
2014-10-02 07:30	264	36	100	0,0	19,43	5,92	2,4	1022,52	5,48	5,92	19,22	9,65	0,0	0,00	2,4
2014-10-02 08:00	266	36	100	0,0	19,53	5,72	2,4	1023,52	5,28	5,72	19,32	9,45	0,0	0,00	2,4
2014-10-02 08:30	263	36	100	0,0	19,53	5,42	2,4	1023,52	4,98	5,42	19,32	9,15	0,0	0,00	2,4
2014-10-02 09:00	263	35	100	0,0	19,53	5,62	2,4	1023,52	5,18	5,62	19,28	9,35	0,0	0,00	2,4
2014-10-02 09:30	245	35	100	0,0	19,53	5,82	2,4	1024,52	5,38	5,82	19,28	9,55	0,0	0,00	2,4
2014-10-02 10:00	288	35	100	0,0	19,53	6,12	2,4	1024,52	5,68	6,12	19,28	9,85	1,2	0,00	2,4
2014-10-02 10:30	228	35	100	0,0	19,53	6,72	2,4	1024,52	6,28	6,72	19,28	10,45	1,8	0,00	2,4
2014-10-02 11:00	290	35	96	1,2	19,53	7,42	2,4	1024,52	6,36	7,42	19,28	10,81	2,0	0,00	2,4
2014-10-02 11:30	252	36	88	1,4	19,53	7,92	2,4	1025,52	5,56	7,92	19,32	10,66	2,6	0,00	2,4
2014-10-02 12:00	330	36	81	0,0	19,43	8,52	2,4	1025,52	4,91	8,52	19,22	10,72	2,6	0,00	2,4
2014-10-02 12:30	303	36	72	1,2	19,43	8,82	2,4	1025,52	3,45	8,82	19,22	10,40	3,0	0,00	2,4
2014-10-02 13:00	279	36	70	0,0	19,33	9,32	2,4	1025,52	3,51	9,32	19,12	10,76	3,1	0,00	2,4
2014-10-02 13:30	291	36	65	1,2	19,33	9,52	2,4	1025,52	2,60	9,52	19,12	10,65	2,2	0,00	2,4
2014-10-02 14:00	272	36	69	0,0	19,23	9,82	2,4	1025,52	3,77	9,82	19,02	11,20	1,8	0,00	2,4
2014-10-02 14:30	305	36	62	0,0	19,23	9,42	2,4	1026,52	1,81	9,42	19,02	10,37	2,4	0,00	2,4
2014-10-02 15:00	308	36	65	0,0	19,23	9,12	2,4	1026,52	2,23	9,12	19,02	10,25	2,2	0,00	2,4
2014-10-02 15:30	313	36	58	0,0	19,23	9,72	2,4	1026,52	1,12	9,72	19,02	10,44	0,0	0,00	2,4
2014-10-02 16:00	331	36	57	0,0	19,23	10,22	2,4	1026,52	1,33	10,22	19,02	10,88	1,4	0,00	2,4
2014-10-02 16:30	288	36	55	0,0	19,23	10,92	2,4	1026,52	1,45	10,92	19,02	11,48	3,1	0,00	2,4
2014-10-02 17:00	291	36	55	0,0	19,33	10,82	2,4	1026,52	1,36	10,82	19,12	11,38	1,4	0,00	2,4
2014-10-02 17:30	351	36	56	0,0	19,33	10,52	2,4	1026,52	1,35	10,52	19,12	11,13	2,0	0,00	2,4
2014-10-02 18:00	10	36	60	0,0	19,33	9,42	2,4	1026,52	1,33	9,42	19,12	10,25	1,4	0,00	2,4
2014-10-02 18:30	10	36	72	0,0	19,33	7,42	2,4	1026,52	2,11	7,42	19,12	8,99	0,0	0,00	2,4
2014-10-02 19:00	13	36	78	0,0	19,23	5,92	2,4	1026,52	1,83	5,92	19,02	7,91	0,0	0,00	2,4
2014-10-02 19:30	46	36	81	0,0	19,23	5,22	2,4	1026,52	1,70	5,22	19,02	7,42	0,0	0,00	2,4
2014-10-02 20:00	48	36	82	0,0	19,23	5,02	2,4	1026,52	1,68	5,02	19,02	7,30	0,0	0,00	2,4
2014-10-02 20:30	80	36	81	0,0	19,13	5,12	2,4	1026,52	1,60	5,12	18,92	7,32	0,0	0,00	2,4
2014-10-02 21:00	78	36	80	0,0	19,13	5,32	2,4	1026,52	1,61	5,32	18,92	7,45	1,2	0,00	2,4
2014-10-02 21:30	79	36	79	0,0	19,13	5,22	2,4	1026,52	1,34	5,22	18,92	7,28	0,0	0,00	2,4

Datum	Vindrikt	Fukt inne	Fukt ute	Vindhast	Temp in	Temp ute	Nb. Mån	Tryck	Dagpp	Kyleffekt	Vix inne	Vix ute	Vindby	Korr lufttryck	Nederb./dygn
	°	Rh%	Rh%	m/s	°C	°C	mm	Mbar	°C	°C	°C	°C	m/s		mm
2014-10-02 22:00	82	36	81	0,0	19,13	4,92	2,4	1026,52	1,41	4,92	18,92	7,12	0,0	0,00	2,4
2014-10-02 22:30	113	36	81	0,0	19,13	5,02	2,4	1026,52	1,50	5,02	18,92	7,22	1,4	0,00	2,4
2014-10-02 23:00	77	36	81	0,0	19,13	4,92	2,4	1026,52	1,41	4,92	18,92	7,12	2,0	0,00	2,4
2014-10-02 23:30	89	36	81	0,0	19,13	4,72	2,4	1026,52	1,21	4,72	18,92	6,92	0,0	0,00	2,4
2014-10-03 00:00	104	36	84	0,0	19,03	4,32	2,4	1025,52	1,35	4,32	18,82	6,74	1,4	0,00	0,0
2014-10-03 00:30	118	36	86	0,0	19,03	4,12	2,4	1025,52	1,49	4,12	18,82	6,70	1,8	0,00	0,0
2014-10-03 01:00	105	36	88	0,0	19,03	3,82	2,4	1025,52	1,53	3,82	18,82	6,55	2,2	0,00	0,0
2014-10-03 01:30	102	36	89	0,0	19,03	3,82	2,4	1025,52	1,69	3,82	18,82	6,63	2,2	0,00	0,0
2014-10-03 02:00	117	36	90	2,6	19,03	3,82	2,4	1025,52	1,85	2,22	18,82	6,71	3,7	0,00	0,0
2014-10-03 02:30	121	36	88	2,4	18,93	4,82	2,4	1025,52	2,51	3,27	18,72	7,55	5,6	0,00	0,0
2014-10-03 03:00	112	36	88	0,0	18,93	4,02	2,4	1024,52	1,73	4,02	18,72	6,75	4,1	0,00	0,0
2014-10-03 03:30	125	36	91	0,0	18,93	3,72	2,4	1024,52	1,92	3,72	18,72	6,69	3,5	0,00	0,0
2014-10-03 04:00	129	36	93	3,0	18,93	3,72	2,4	1024,52	2,23	1,03	18,72	6,85	4,7	0,00	0,0
2014-10-03 04:30	73	36	94	0,0	18,93	2,82	2,4	1024,52	1,49	2,82	18,72	6,04	3,3	0,00	0,0
2014-10-03 05:00	95	36	97	0,0	18,93	2,62	2,4	1023,52	1,75	2,62	18,72	6,09	2,8	0,00	0,0
2014-10-03 05:30	116	36	100	1,4	18,83	3,12	2,4	1023,52	2,69	3,12	18,62	6,85	4,5	0,00	0,0
2014-10-03 06:00	114	36	100	2,4	18,83	3,22	2,4	1022,52	2,79	1,59	18,62	6,95	4,5	0,00	0,0
2014-10-03 06:30	94	36	100	0,0	18,93	3,12	2,4	1022,52	2,69	3,12	18,72	6,85	3,7	0,00	0,0
2014-10-03 07:00	120	36	100	1,2	19,13	3,12	2,4	1022,52	2,69	3,12	18,92	6,85	3,1	0,00	0,0
2014-10-03 07:30	120	36	100	1,6	19,43	3,12	2,4	1022,52	2,69	3,12	19,22	6,85	3,9	0,00	0,0
2014-10-03 08:00	103	36	100	1,2	19,53	3,72	2,4	1022,52	3,29	3,72	19,32	7,45	5,2	0,00	0,0
2014-10-03 08:30	117	36	100	4,7	19,63	5,22	2,4	1021,52	4,78	-1,41	19,42	8,95	7,5	0,00	0,0
2014-10-03 09:00	132	36	100	4,1	19,63	6,22	2,4	1021,52	5,78	0,77	19,42	9,95	8,9	0,00	0,0
2014-10-03 09:30	153	36	100	5,0	19,63	6,52	2,4	1021,52	6,08	-0,33	19,42	10,25	9,0	0,00	0,0
2014-10-03 10:00	86	35	100	3,0	19,63	6,62	2,4	1021,52	6,18	4,19	19,38	10,35	7,3	0,00	0,0
2014-10-03 10:30	114	35	100	4,7	19,63	7,02	2,4	1020,52	6,58	0,82	19,38	10,75	7,7	0,00	0,0
2014-10-03 11:00	104	35	100	4,5	19,63	7,82	2,4	1020,52	7,38	1,81	19,38	11,55	6,6	0,00	0,0
2014-10-03 11:30	77	35	99	1,8	19,63	8,32	2,4	1019,52	7,72	8,32	19,38	11,96	7,1	0,00	0,0
2014-10-03 12:00	147	36	95	5,8	19,63	8,82	2,4	1019,52	7,59	2,08	19,42	12,12	8,7	0,00	0,0
2014-10-03 12:30	149	35	84	5,4	19,63	9,92	2,4	1019,52	6,82	3,49	19,38	12,35	10,4	0,00	0,0
2014-10-03 13:00	117	35	83	7,3	19,53	10,22	2,4	1018,52	6,93	2,06	19,28	12,57	11,3	0,00	0,0
2014-10-03 13:30	110	36	81	5,0	19,53	10,62	2,4	1018,52	6,95	4,83	19,32	12,83	11,1	0,00	0,0
2014-10-03 14:00	162	36	77	4,3	19,53	11,12	2,4	1018,52	6,67	6,67	19,32	13,04	10,2	0,00	0,0
2014-10-03 14:30	137	36	74	8,9	19,43	11,32	2,4	1017,52	6,26	2,37	19,22	13,03	12,8	0,00	0,0
2014-10-03 15:00	113	36	72	5,4	19,43	11,62	2,4	1017,52	6,13	5,66	19,22	13,20	11,7	0,00	0,0
2014-10-03 15:30	150	36	73	4,1	19,33	11,82	2,4	1017,52	6,53	7,51	19,12	13,47	11,1	0,00	0,0
2014-10-03 16:00	141	36	68	5,4	19,33	11,82	2,4	1017,52	5,46	5,92	19,12	13,14	9,4	0,00	0,0
2014-10-03 16:30	131	36	68	5,0	19,33	11,82	2,4	1016,51	5,46	6,34	19,12	13,14	8,5	0,00	0,0
2014-10-03 17:00	137	36	66	5,0	19,33	11,22	2,4	1016,51	4,44	5,59	19,12	12,41	8,7	0,00	0,0
2014-10-03 17:30	136	36	63	1,6	19,23	10,92	2,4	1016,51	3,46	10,92	19,02	11,93	9,8	0,00	0,0
2014-10-03 18:00	126	36	67	6,2	19,23	10,32	2,4	1016,51	3,81	3,55	19,02	11,57	8,7	0,00	0,0
2014-10-03 18:30	126	36	70	2,8	19,23	9,72	2,4	1016,51	3,89	7,58	19,02	11,17	7,5	0,00	0,0
2014-10-03 19:00	123	36	73	3,3	19,13	9,42	2,4	1016,51	4,23	6,38	18,92	11,06	6,0	0,00	0,0
2014-10-03 19:30	123	36	75	4,3	19,13	9,32	2,4	1016,51	4,53	4,50	18,92	11,10	5,6	0,00	0,0
2014-10-03 20:00	139	36	75	4,3	19,13	9,12	2,4	1016,51	4,34	4,26	18,92	10,90	5,6	0,00	0,0
2014-10-03 20:30	123	36	77	2,0	19,13	9,12	2,4	1016,51	4,73	9,12	18,92	11,04	5,2	0,00	0,0

Datum	Vindrikt °	Fukt inne Rh%	Fukt ute Rh%	Vindhast m/s	Temp in °C	Temp ute °C	Nb. Mån mm	Tryck Mbar	Daggp °C	Kyleffekt °C	Vix inne °C	Vix ute °C	Vindby m/s	Korr lufttryck	Nederb./dygn mm
2014-10-03 21:00	117	36	78	3,5	19,13	9,02	2,4	1016,51	4,83	5,93	18,92	11,01	5,4	0,00	0,0
2014-10-03 21:30	130	36	80	2,6	19,13	8,82	2,4	1016,51	5,01	7,50	18,92	10,95	4,7	0,00	0,0
2014-10-03 22:00	128	36	82	1,8	19,13	8,52	2,4	1016,51	5,09	8,52	18,92	10,80	4,3	0,00	0,0
2014-10-03 22:30	108	36	85	0,0	19,13	8,32	2,4	1016,51	5,43	8,32	18,92	10,82	3,3	0,00	0,0
2014-10-03 23:00	121	36	86	0,0	19,13	7,82	2,4	1016,51	5,12	7,82	18,92	10,40	1,8	0,00	0,0
2014-10-03 23:30	115	36	89	0,0	19,13	7,82	2,4	1016,51	5,63	7,82	18,92	10,63	1,6	0,00	0,0
2014-10-04 00:00	125	36	89	0,0	19,13	7,52	2,4	1016,51	5,33	7,52	18,92	10,33	2,6	0,00	0,0
2014-10-04 00:30	111	36	91	0,0	19,13	7,42	2,4	1017,52	5,56	7,42	18,92	10,39	3,0	0,00	0,0
2014-10-04 01:00	101	36	92	0,0	19,13	7,32	2,4	1017,52	5,63	7,32	18,92	10,37	0,0	0,00	0,0
2014-10-04 01:30	88	36	92	0,0	19,13	7,02	2,4	1017,52	5,33	7,02	18,92	10,07	0,0	0,00	0,0
2014-10-04 02:00	71	36	97	0,0	19,13	6,12	2,4	1017,52	5,23	6,12	18,92	9,59	0,0	0,00	0,0
2014-10-04 02:30	95	36	98	0,0	19,13	6,42	2,4	1017,52	5,68	6,42	18,92	9,98	1,2	0,00	0,0
2014-10-04 03:00	81	36	98	0,0	19,13	6,72	2,4	1017,52	5,98	6,72	18,92	10,28	1,6	0,00	0,0
2014-10-04 03:30	104	36	99	0,0	19,13	6,92	2,4	1017,52	6,33	6,92	18,92	10,56	0,0	0,00	0,0
2014-10-04 04:00	93	36	99	0,0	19,13	6,92	2,4	1017,52	6,33	6,92	18,92	10,56	0,0	0,00	0,0
2014-10-04 04:30	83	36	99	0,0	19,13	7,12	2,4	1017,52	6,53	7,12	18,92	10,76	0,0	0,00	0,0
2014-10-04 05:00	94	36	99	0,0	19,13	6,92	2,4	1017,52	6,33	6,92	18,92	10,56	0,0	0,00	0,0
2014-10-04 05:30	84	36	100	0,0	19,13	6,72	2,4	1018,52	6,28	6,72	18,92	10,45	0,0	0,00	0,0
2014-10-04 06:00	86	36	100	0,0	19,13	6,52	2,4	1018,52	6,08	6,52	18,92	10,25	2,6	0,00	0,0
2014-10-04 06:30	87	36	100	0,0	19,23	6,52	2,4	1018,52	6,08	6,52	19,02	10,25	0,0	0,00	0,0
2014-10-04 07:00	81	36	100	0,0	19,43	6,52	2,4	1018,52	6,08	6,52	19,22	10,25	0,0	0,00	0,0
2014-10-04 07:30	78	36	100	0,0	19,73	6,52	2,4	1018,52	6,08	6,52	19,52	10,25	0,0	0,00	0,0
2014-10-04 08:00	74	36	100	0,0	19,73	6,42	2,4	1018,52	5,98	6,42	19,52	10,15	0,0	0,00	0,0
2014-10-04 08:30	91	36	100	0,0	19,83	6,92	2,4	1018,52	6,48	6,92	19,62	10,65	0,0	0,00	0,0
2014-10-04 09:00	106	36	100	1,2	19,83	7,22	2,4	1018,52	6,78	7,22	19,62	10,95	1,8	0,00	0,0
2014-10-04 09:30	83	36	100	1,6	19,83	7,42	2,4	1019,52	6,98	7,42	19,62	11,15	2,0	0,00	0,0
2014-10-04 10:00	93	36	100	0,0	19,83	7,62	2,4	1019,52	7,18	7,62	19,62	11,35	2,0	0,00	0,0
2014-10-04 10:30	93	36	100	0,0	19,83	8,42	2,4	1019,52	7,97	8,42	19,62	12,15	1,8	0,00	0,0
2014-10-04 11:00	88	36	100	0,0	19,83	9,12	2,4	1019,52	8,67	9,12	19,62	12,85	2,4	0,00	0,0
2014-10-04 11:30	118	36	98	0,0	19,83	10,02	2,4	1019,52	9,26	10,02	19,62	13,58	1,6	0,00	0,0
2014-10-04 12:00	89	36	93	0,0	19,83	11,02	2,4	1019,52	9,45	11,02	19,62	14,16	1,8	0,00	0,0
2014-10-04 12:30	96	36	81	3,5	19,83	12,82	2,4	1019,52	9,09	10,22	19,62	15,03	5,2	0,00	0,0
2014-10-04 13:00	141	36	75	4,9	19,83	13,33	2,4	1020,52	8,39	8,63	19,62	15,10	8,1	0,00	0,0
2014-10-04 13:30	168	36	73	3,5	19,73	13,73	2,4	1020,52	8,35	11,24	19,52	15,37	6,9	0,00	0,0
2014-10-04 14:00	136	36	72	2,8	19,73	13,93	2,4	1020,52	8,33	12,17	19,52	15,50	6,8	0,00	0,0
2014-10-04 14:30	153	36	69	3,5	19,73	14,33	2,4	1020,52	8,06	11,91	19,52	15,70	6,2	0,00	0,0
2014-10-04 15:00	129	36	69	3,0	19,63	14,23	2,4	1020,52	7,97	12,50	19,42	15,60	6,9	0,00	0,0
2014-10-04 15:30	153	36	69	4,1	19,63	14,43	2,4	1020,52	8,16	10,64	19,42	15,80	6,0	0,00	0,0
2014-10-04 16:00	137	36	72	3,1	19,63	13,83	2,4	1020,52	8,24	12,06	19,42	15,40	7,7	0,00	0,0
2014-10-04 16:30	106	36	76	2,0	19,53	13,33	2,4	1020,52	8,59	13,33	19,32	15,17	6,0	0,00	0,0
2014-10-04 17:00	131	36	77	3,0	19,53	13,12	2,4	1021,52	8,60	11,30	19,32	15,04	5,6	0,00	0,0
2014-10-04 17:30	139	36	78	2,8	19,53	13,02	2,4	1021,52	8,70	11,19	19,32	15,01	5,2	0,00	0,0
2014-10-04 18:00	136	36	80	3,5	19,53	12,32	2,4	1021,52	8,41	9,65	19,32	14,45	6,6	0,00	0,0
2014-10-04 18:30	143	36	84	2,2	19,53	11,72	2,4	1021,52	8,57	11,72	19,32	14,15	4,5	0,00	0,0
2014-10-04 19:00	141	37	87	2,4	19,53	11,42	2,4	1021,52	8,82	10,24	19,36	14,08	4,9	0,00	0,0
2014-10-04 19:30	91	37	88	1,4	19,53	11,32	2,4	1021,52	8,89	11,32	19,36	14,06	3,9	0,00	0,0

Datum	Vindrikt °	Fukt inne Rh%	Fukt ute Rh%	Vindhast m/s	Temp in °C	Temp ute °C	Nb. Mån mm	Tryck Mbar	Dagpp °C	Kyleffekt °C	Vix inne °C	Vix ute °C	Vindby m/s	Korr lufttryck	Nederb./dygn mm
2014-10-04 20:00	116	37	89	1,4	19,53	11,32	2,4	1021,52	9,07	11,32	19,36	14,14	4,7	0,00	0,0
2014-10-04 20:30	95	37	89	2,4	19,53	11,32	2,4	1021,52	9,07	10,14	19,36	14,14	5,8	0,00	0,0
2014-10-04 21:00	114	37	92	2,2	19,53	10,72	2,4	1021,52	8,99	10,72	19,36	13,78	5,6	0,00	0,0
2014-10-04 21:30	114	37	95	3,7	19,53	10,52	2,4	1022,52	9,28	6,78	19,36	13,82	5,4	0,00	0,0
2014-10-04 22:00	88	37	97	1,4	19,53	10,12	2,4	1022,52	9,20	10,12	19,36	13,59	4,7	0,00	0,0
2014-10-04 22:30	96	37	98	1,2	19,53	9,82	2,4	1022,52	9,06	9,82	19,36	13,38	4,1	0,00	0,0
2014-10-04 23:00	120	37	100	1,8	19,53	9,72	2,4	1022,52	9,27	9,72	19,36	13,45	3,7	0,00	0,0
2014-10-04 23:30	107	37	100	1,4	19,43	9,52	2,4	1022,52	9,07	9,52	19,26	13,25	4,1	0,00	0,0
2014-10-05 00:00	101	37	100	2,4	19,43	9,82	2,4	1022,52	9,37	8,55	19,26	13,55	4,3	0,00	0,0
2014-10-05 00:30	136	37	100	4,5	19,43	9,62	2,4	1022,52	9,17	4,04	19,26	13,35	4,5	0,00	0,0
2014-10-05 01:00	103	37	100	1,2	19,43	9,32	2,4	1022,52	8,87	9,32	19,26	13,05	4,3	0,00	0,0
2014-10-05 01:30	124	37	100	3,1	19,43	8,92	2,4	1022,52	8,47	6,71	19,26	12,65	4,3	0,00	0,0
2014-10-05 02:00	140	37	100	4,9	19,43	9,22	2,4	1022,52	8,77	3,55	19,26	12,95	4,9	0,00	0,0
2014-10-05 02:30	134	37	100	3,0	19,43	9,32	2,4	1022,52	8,87	7,14	19,26	13,05	6,4	0,00	0,0
2014-10-05 03:00	104	37	100	1,2	19,33	9,32	2,4	1022,52	8,87	9,32	19,16	13,05	6,0	0,00	0,0
2014-10-05 03:30	135	37	100	4,5	19,33	9,52	2,4	1023,52	9,07	3,92	19,16	13,25	6,0	0,00	0,0
2014-10-05 04:00	145	38	100	3,1	19,33	9,72	2,4	1023,52	9,27	7,58	19,20	13,45	7,1	0,00	0,0
2014-10-05 04:30	102	38	100	1,6	19,33	9,82	2,4	1023,52	9,37	9,82	19,20	13,55	5,6	0,00	0,0
2014-10-05 05:00	113	38	100	2,8	19,33	10,12	2,4	1023,52	9,67	8,02	19,20	13,85	5,2	0,00	0,0
2014-10-05 05:30	93	38	100	1,6	19,33	10,22	2,4	1023,52	9,77	10,22	19,20	13,95	6,0	0,00	0,0
2014-10-05 06:00	119	38	100	1,4	19,33	10,12	2,4	1023,52	9,67	10,12	19,20	13,85	6,2	0,00	0,0
2014-10-05 06:30	126	38	100	2,6	19,33	10,12	2,4	1023,52	9,67	8,87	19,20	13,85	6,0	0,00	0,0
2014-10-05 07:00	115	38	100	3,7	19,53	10,12	2,4	1023,52	9,67	6,32	19,40	13,85	5,6	0,00	0,0
2014-10-05 07:30	99	38	100	0,0	19,73	10,12	2,4	1023,52	9,67	10,12	19,60	13,85	4,7	0,00	0,0
2014-10-05 08:00	86	38	100	2,0	19,93	10,12	2,4	1023,52	9,67	10,12	19,80	13,85	5,0	0,00	0,0
2014-10-05 08:30	114	38	100	2,4	19,93	10,32	2,4	1023,52	9,87	9,08	19,80	14,05	5,8	0,00	0,0
2014-10-05 09:00	113	38	100	2,2	19,93	10,32	2,4	1024,52	9,87	10,32	19,80	14,05	5,0	0,00	0,0
2014-10-05 09:30	91	38	100	1,2	19,93	10,52	2,4	1024,52	10,07	10,52	19,80	14,25	5,0	0,00	0,0
2014-10-05 10:00	94	38	100	1,2	19,93	10,72	2,4	1024,52	10,27	10,72	19,80	14,45	4,1	0,00	0,0
2014-10-05 10:30	128	38	100	3,5	19,93	11,12	2,4	1024,52	10,67	8,30	19,80	14,85	4,9	0,00	0,0
2014-10-05 11:00	83	38	100	2,8	20,03	11,72	2,4	1024,52	11,26	9,77	19,90	15,45	6,2	0,00	0,0
2014-10-05 11:30	92	38	97	4,7	19,93	11,92	2,4	1024,52	10,99	6,89	19,80	15,39	6,8	0,00	0,0
2014-10-05 12:00	121	38	95	4,1	19,93	12,22	2,4	1025,52	10,96	8,00	19,80	15,53	7,9	0,00	0,0
2014-10-05 12:30	92	38	92	2,2	19,93	12,52	2,4	1025,52	10,76	12,52	19,80	15,58	7,3	0,00	0,0
2014-10-05 13:00	106	38	85	3,5	19,93	13,43	2,4	1025,52	10,42	10,90	19,80	15,93	7,3	0,00	0,0
2014-10-05 13:30	132	38	82	3,9	19,83	13,12	2,4	1025,52	9,57	9,82	19,70	15,40	7,7	0,00	0,0
2014-10-05 14:00	120	38	82	4,3	19,83	13,02	2,4	1025,52	9,47	8,96	19,70	15,30	7,9	0,00	0,0
2014-10-05 14:30	123	38	82	5,8	19,83	13,63	2,4	1025,52	10,05	8,22	19,70	15,90	7,3	0,00	0,0
2014-10-05 15:00	131	38	78	6,0	19,83	13,93	2,4	1025,52	9,57	8,22	19,70	15,91	8,1	0,00	0,0
2014-10-05 15:30	122	38	78	3,3	19,83	13,73	2,4	1026,52	9,38	11,24	19,70	15,71	7,3	0,00	0,0
2014-10-05 16:00	140	38	79	3,0	19,83	13,02	2,4	1026,52	8,89	11,19	19,70	15,08	6,9	0,00	0,0
2014-10-05 16:30	99	38	81	2,4	19,83	12,92	2,4	1026,52	9,18	11,82	19,70	15,13	6,9	0,00	0,0
2014-10-05 17:00	127	38	88	1,6	19,73	12,22	2,4	1026,52	9,78	12,22	19,60	14,96	4,7	0,00	0,0
2014-10-05 17:30	114	38	90	1,6	19,73	11,72	2,4	1026,52	9,63	11,72	19,60	14,62	4,7	0,00	0,0
2014-10-05 18:00	105	38	93	1,2	19,73	11,32	2,4	1027,52	9,74	11,32	19,60	14,46	4,5	0,00	0,0
2014-10-05 18:30	109	38	94	0,0	19,73	10,72	2,4	1027,52	9,31	10,72	19,60	13,94	3,1	0,00	0,0

Datum	Vindrikt °	Fukt inne Rh%	Fukt ute Rh%	Vindhast m/s	Temp in °C	Temp ute °C	Nb. Mån mm	Tryck Mbar	Dagpp °C	Kyleffekt °C	Vix inne °C	Vix ute °C	Vindby m/s	Korr lufttryck	Nederb./dygn mm
2014-10-05 19:00	88	38	97	1,2	19,63	10,32	2,4	1027,52	9,40	10,32	19,50	13,79	4,3	0,00	0,0
2014-10-05 19:30	97	38	98	1,4	19,63	10,02	2,4	1027,52	9,26	10,02	19,50	13,58	4,7	0,00	0,0
2014-10-05 20:00	140	38	98	2,6	19,63	9,82	2,4	1028,52	9,06	8,55	19,50	13,38	5,0	0,00	0,0
2014-10-05 20:30	110	38	98	0,0	19,63	9,42	2,4	1028,52	8,66	9,42	19,50	12,98	5,4	0,00	0,0
2014-10-05 21:00	98	38	100	2,6	19,63	9,32	2,4	1028,52	8,87	8,02	19,50	13,05	5,6	0,00	0,0
2014-10-05 21:30	105	38	100	1,2	19,53	9,32	2,4	1029,52	8,87	9,32	19,40	13,05	5,0	0,00	0,0
2014-10-05 22:00	96	38	100	2,0	19,63	9,52	2,4	1029,52	9,07	9,52	19,50	13,25	5,8	0,00	0,0
2014-10-05 22:30	130	38	100	3,0	19,63	9,62	2,4	1029,52	9,17	7,47	19,50	13,35	5,0	0,00	0,0
2014-10-05 23:00	109	38	100	1,2	19,63	9,62	2,4	1029,52	9,17	9,62	19,50	13,35	5,8	0,00	0,0
2014-10-05 23:30	131	38	100	4,3	19,63	9,52	2,4	1030,52	9,07	4,74	19,50	13,25	6,6	0,00	0,0
2014-10-06 00:00	126	38	100	3,5	19,53	9,32	2,4	1030,52	8,87	6,26	19,40	13,05	6,6	0,00	0,0
2014-10-06 00:30	128	38	100	4,5	19,53	9,22	2,4	1030,52	8,77	3,55	19,40	12,95	7,5	0,00	0,0
2014-10-06 01:00	119	39	100	0,0	19,53	9,12	2,4	1030,52	8,67	9,12	19,45	12,85	5,8	0,00	0,0
2014-10-06 01:30	101	39	100	2,2	19,53	9,02	2,4	1030,52	8,57	9,02	19,45	12,75	5,8	0,00	0,0
2014-10-06 02:00	104	39	99	0,0	19,53	8,92	2,4	1030,52	8,32	8,92	19,45	12,56	4,9	0,00	0,0
2014-10-06 02:30	112	39	97	3,1	19,53	8,92	2,4	1030,52	8,01	6,71	19,45	12,39	5,8	0,00	0,0
2014-10-06 03:00	117	39	98	4,9	19,53	8,42	2,4	1031,52	7,67	2,55	19,45	11,98	5,2	0,00	0,0
2014-10-06 03:30	104	39	99	1,2	19,53	8,32	2,4	1031,52	7,72	8,32	19,45	11,96	4,9	0,00	0,0
2014-10-06 04:00	111	39	99	0,0	19,43	8,02	2,4	1031,52	7,42	8,02	19,35	11,66	4,1	0,00	0,0
2014-10-06 04:30	110	39	99	1,8	19,43	8,02	2,4	1031,52	7,42	8,02	19,35	11,66	4,1	0,00	0,0
2014-10-06 05:00	73	39	100	2,2	19,43	8,12	2,4	1031,52	7,67	8,12	19,35	11,85	4,1	0,00	0,0
2014-10-06 05:30	118	39	97	2,4	19,43	8,12	2,4	1031,52	7,21	6,76	19,35	11,59	6,8	0,00	0,0
2014-10-06 06:00	97	39	97	0,0	19,43	8,02	2,4	1031,52	7,12	8,02	19,35	11,49	4,9	0,00	0,0
2014-10-06 06:30	104	39	96	0,0	19,53	7,72	2,4	1031,52	6,66	7,72	19,45	11,11	4,9	0,00	0,0
2014-10-06 07:00	92	39	96	2,0	19,63	7,42	2,4	1032,52	6,36	7,42	19,55	10,81	4,7	0,00	0,0
2014-10-06 07:30	114	39	96	1,2	19,73	7,02	2,4	1032,52	5,97	7,02	19,65	10,41	4,9	0,00	0,0
2014-10-06 08:00	120	39	94	2,2	19,83	6,72	2,4	1032,52	5,36	6,72	19,75	9,94	5,2	0,00	0,0
2014-10-06 08:30	123	39	91	2,0	19,83	6,42	2,4	1032,52	4,58	6,42	19,75	9,39	6,6	0,00	0,0
2014-10-06 09:00	123	39	89	2,6	19,93	6,32	2,4	1033,52	4,15	4,86	19,85	9,13	5,4	0,00	0,0
2014-10-06 09:30	88	39	85	0,0	19,93	6,42	2,4	1033,52	3,57	6,42	19,85	8,92	7,3	0,00	0,0
2014-10-06 10:00	105	39	84	0,0	19,93	6,32	2,4	1033,52	3,30	6,32	19,85	8,75	7,1	0,00	0,0
2014-10-06 10:30	108	39	85	1,4	19,93	6,32	2,4	1033,52	3,47	6,32	19,85	8,82	6,0	0,00	0,0
2014-10-06 11:00	104	39	84	1,2	19,93	6,52	2,4	1033,52	3,50	6,52	19,85	8,95	4,5	0,00	0,0
2014-10-06 11:30	101	39	82	1,8	19,93	6,72	2,4	1033,52	3,34	6,72	19,85	9,00	4,5	0,00	0,0
2014-10-06 12:00	102	38	81	2,6	19,93	6,82	2,4	1033,52	3,25	5,39	19,80	9,02	4,5	0,00	0,0
2014-10-06 12:30	149	38	79	1,8	19,93	6,82	2,4	1033,52	2,89	6,82	19,80	8,88	6,0	0,00	0,0
2014-10-06 13:00	120	38	80	3,3	19,93	6,72	2,4	1033,52	2,97	3,33	19,80	8,85	5,4	0,00	0,0
2014-10-06 13:30	105	38	80	2,6	19,93	6,62	2,4	1033,52	2,88	5,17	19,80	8,75	7,9	0,00	0,0
2014-10-06 14:00	109	38	80	0,0	19,83	6,72	2,4	1033,52	2,97	6,72	19,70	8,85	6,8	0,00	0,0
2014-10-06 14:30	76	38	79	2,2	19,83	6,82	2,4	1033,52	2,89	6,82	19,70	8,88	5,2	0,00	0,0
2014-10-06 15:00	106	38	79	2,6	19,83	6,82	2,4	1033,52	2,89	5,39	19,70	8,88	6,6	0,00	0,0
2014-10-06 15:30	159	38	80	3,5	19,93	6,82	2,4	1033,52	3,07	3,44	19,80	8,95	6,0	0,00	0,0
2014-10-06 16:00	98	38	79	0,0	19,93	6,92	2,4	1033,52	2,98	6,92	19,80	8,98	5,4	0,00	0,0
2014-10-06 16:30	106	38	77	2,2	19,93	6,52	2,4	1033,52	2,22	6,52	19,80	8,44	4,9	0,00	0,0
2014-10-06 17:00	132	38	78	1,8	19,83	6,52	2,4	1033,52	2,41	6,52	19,70	8,51	5,4	0,00	0,0
2014-10-06 17:30	111	38	79	0,0	19,83	6,42	2,4	1032,52	2,50	6,42	19,70	8,48	3,9	0,00	0,0

Datum	Vindrikt °	Fukt inne Rh%	Fukt ute Rh%	Vindhast m/s	Temp in °C	Temp ute °C	Nb. Mån mm	Tryck Mbar	Dagpp °C	Kyleffekt °C	Vix inne °C	Vix ute °C	Vindby m/s	Korr lufttryck	Nederb./dygn mm
2014-10-06 18:00	106	38	79	0,0	19,93	6,22	2,4	1032,52	2,31	6,22	19,80	8,28	3,9	0,00	0,0
2014-10-06 18:30	94	38	76	2,0	19,93	5,72	2,4	1032,52	1,26	5,72	19,80	7,57	6,6	0,00	0,0
2014-10-06 19:00	59	38	77	1,2	19,93	5,12	2,4	1033,52	0,87	5,12	19,80	7,03	6,2	0,00	0,0
2014-10-06 19:30	80	38	78	0,0	19,93	4,82	2,4	1033,52	0,76	4,82	19,80	6,81	4,3	0,00	0,0
2014-10-06 20:00	105	38	79	0,0	19,93	4,62	2,4	1033,52	0,75	4,62	19,80	6,68	2,6	0,00	0,0
2014-10-06 20:30	125	38	79	4,3	19,83	4,42	3,0	1033,52	0,56	-1,40	19,70	6,48	4,3	0,60	0,6
2014-10-06 21:00	94	38	75	4,1	19,83	4,32	3,0	1033,52	-0,28	-1,52	19,70	6,10	7,1	0,60	0,6
2014-10-06 21:30	84	38	78	0,0	19,73	4,12	3,0	1033,52	0,09	4,12	19,60	6,10	6,2	0,00	0,6
2014-10-06 22:00	85	38	77	0,0	19,73	3,82	3,0	1033,52	-0,39	3,82	19,60	5,73	2,2	0,00	0,6
2014-10-06 22:30	87	38	79	0,0	19,63	3,72	3,0	1033,52	-0,12	3,72	19,50	5,78	3,1	0,00	0,6
2014-10-06 23:00	69	38	79	0,0	19,63	3,72	3,0	1033,52	-0,12	3,72	19,50	5,78	2,0	0,00	0,6
2014-10-06 23:30	80	38	81	0,0	19,53	3,72	3,0	1033,52	0,24	3,72	19,40	5,92	2,0	0,00	0,6
2014-10-07 00:00	79	38	81	0,0	19,53	3,62	3,0	1032,52	0,14	3,62	19,40	5,82	2,2	0,00	0,0
2014-10-07 00:30	97	38	84	1,2	19,43	3,62	3,0	1032,52	0,66	3,62	19,30	6,04	3,0	0,00	0,0
2014-10-07 01:00	101	38	90	0,0	19,43	3,42	3,0	1032,52	1,46	3,42	19,30	6,31	2,8	0,00	0,0
2014-10-07 01:30	90	38	91	0,0	19,43	3,32	3,0	1032,52	1,52	3,32	19,30	6,29	1,8	0,00	0,0
2014-10-07 02:00	103	38	91	0,0	19,43	3,32	3,0	1032,52	1,52	3,32	19,30	6,29	2,0	0,00	0,0
2014-10-07 02:30	89	38	89	0,0	19,33	3,42	3,0	1031,52	1,30	3,42	19,20	6,23	2,2	0,00	0,0
2014-10-07 03:00	75	38	88	0,0	19,33	3,32	3,0	1031,52	1,04	3,32	19,20	6,05	2,0	0,00	0,0
2014-10-07 03:30	92	38	88	0,0	19,33	3,32	3,0	1031,52	1,04	3,32	19,20	6,05	1,6	0,00	0,0
2014-10-07 04:00	98	38	87	0,0	19,33	3,32	3,0	1031,52	0,87	3,32	19,20	5,97	1,8	0,00	0,0
2014-10-07 04:30	89	38	89	0,0	19,33	3,32	3,0	1030,52	1,20	3,32	19,20	6,13	2,2	0,00	0,0
2014-10-07 05:00	92	38	90	0,0	19,23	3,32	3,0	1030,52	1,36	3,32	19,10	6,21	1,6	0,00	0,0
2014-10-07 05:30	87	38	91	0,0	19,23	3,32	3,0	1030,52	1,52	3,32	19,10	6,29	1,8	0,00	0,0
2014-10-07 06:00	79	38	91	0,0	19,23	3,22	3,0	1029,52	1,42	3,22	19,10	6,19	2,6	0,00	0,0
2014-10-07 06:30	82	38	91	0,0	19,33	3,22	3,0	1029,52	1,42	3,22	19,20	6,19	2,0	0,00	0,0
2014-10-07 07:00	103	38	93	0,0	19,53	3,12	3,0	1029,52	1,64	3,12	19,40	6,25	2,0	0,00	0,0
2014-10-07 07:30	89	38	95	0,0	19,83	3,12	3,0	1029,52	1,94	3,12	19,70	6,42	1,6	0,00	0,0
2014-10-07 08:00	86	38	96	0,0	19,93	3,12	3,0	1029,52	2,10	3,12	19,80	6,50	2,0	0,00	0,0
2014-10-07 08:30	94	38	96	1,2	20,03	3,22	3,0	1028,52	2,20	3,22	19,90	6,60	1,8	0,00	0,0
2014-10-07 09:00	101	38	97	1,4	20,03	3,42	3,0	1028,52	2,54	3,42	19,90	6,89	2,8	0,00	0,0
2014-10-07 09:30	70	38	98	0,0	20,03	3,52	3,0	1028,52	2,79	3,52	19,90	7,07	3,3	0,00	0,0
2014-10-07 10:00	83	38	98	0,0	20,03	3,72	3,0	1028,52	2,99	3,72	19,90	7,27	2,2	0,00	0,0
2014-10-07 10:30	83	38	98	0,0	20,03	3,82	3,0	1028,52	3,09	3,82	19,90	7,37	3,5	0,00	0,0
2014-10-07 11:00	98	38	97	1,4	20,03	4,02	3,0	1027,52	3,14	4,02	19,90	7,49	3,3	0,00	0,0
2014-10-07 11:30	100	38	96	0,0	20,03	4,12	3,0	1027,52	3,09	4,12	19,90	7,50	2,8	0,00	0,0
2014-10-07 12:00	70	38	99	1,8	20,03	4,02	3,0	1026,52	3,44	4,02	19,90	7,66	2,4	0,00	0,0
2014-10-07 12:30	102	38	100	1,4	20,03	3,92	3,0	1026,52	3,49	3,92	19,90	7,65	3,7	0,00	0,0
2014-10-07 13:00	101	38	100	0,0	20,03	4,32	3,0	1026,52	3,88	4,32	19,90	8,05	3,5	0,00	0,0
2014-10-07 13:30	121	38	98	3,3	20,03	4,32	3,0	1025,52	3,59	0,62	19,90	7,87	3,9	0,00	0,0
2014-10-07 14:00	82	38	90	2,8	20,03	5,32	3,0	1025,52	3,33	2,77	19,90	8,21	4,7	0,00	0,0
2014-10-07 14:30	99	38	87	0,0	20,03	4,62	3,0	1024,52	2,15	4,62	19,90	7,27	4,1	0,00	0,0
2014-10-07 15:00	79	38	90	0,0	20,03	4,22	3,0	1024,52	2,25	4,22	19,90	7,11	3,0	0,00	0,0
2014-10-07 15:30	62	38	91	0,0	20,03	4,12	3,0	1023,52	2,31	4,12	19,90	7,09	2,4	0,00	0,0
2014-10-07 16:00	100	38	91	1,6	20,03	4,02	3,0	1023,52	2,21	4,02	19,90	6,99	6,0	0,00	0,0
2014-10-07 16:30	77	38	88	0,0	20,03	3,92	3,0	1023,52	1,63	3,92	19,90	6,65	2,6	0,00	0,0

Datum	Vindrikt °	Fukt inne Rh%	Fukt ute Rh%	Vindhast m/s	Temp in °C	Temp ute °C	Nb. Mån mm	Tryck Mbar	Dagpp °C	Kyleffekt °C	Vix inne °C	Vix ute °C	Vindby m/s	Korr lufttryck	Nederb./dygn mm
2014-10-07 17:00	92	38	89	0,0	20,03	3,42	3,0	1022,52	1,30	3,42	19,90	6,23	3,3	0,00	0,0
2014-10-07 17:30	77	38	90	0,0	20,03	3,22	3,0	1022,52	1,26	3,22	19,90	6,11	3,1	0,00	0,0
2014-10-07 18:00	88	38	92	0,0	20,03	3,02	3,0	1022,52	1,38	3,02	19,90	6,07	2,4	0,00	0,0
2014-10-07 18:30	42	38	96	1,4	20,03	2,62	3,0	1022,52	1,60	2,62	19,90	6,00	2,8	0,00	0,0
2014-10-07 19:00	78	38	99	0,0	19,93	2,42	3,0	1021,52	1,84	2,42	19,80	6,06	3,3	0,00	0,0
2014-10-07 19:30	80	38	98	0,0	19,93	2,32	3,0	1021,52	1,60	2,32	19,80	5,87	3,0	0,00	0,0
2014-10-07 20:00	69	38	97	0,0	19,93	2,42	3,0	1020,52	1,55	2,42	19,80	5,89	2,8	0,00	0,0
2014-10-07 20:30	83	38	95	0,0	19,93	2,32	3,0	1020,52	1,15	2,32	19,80	5,62	3,0	0,00	0,0
2014-10-07 21:00	80	38	95	0,0	19,93	2,32	3,0	1019,52	1,15	2,32	19,80	5,62	3,7	0,00	0,0
2014-10-07 21:30	75	38	96	1,4	19,93	2,22	3,0	1019,52	1,20	2,22	19,80	5,60	3,5	0,00	0,0
2014-10-07 22:00	66	38	96	1,4	19,83	2,32	3,0	1018,52	1,30	2,32	19,70	5,70	4,1	0,00	0,0
2014-10-07 22:30	91	38	98	0,0	19,83	2,12	3,0	1018,52	1,40	2,12	19,70	5,67	3,5	0,00	0,0
2014-10-07 23:00	64	38	100	0,0	19,73	2,22	3,0	1017,52	1,79	2,22	19,60	5,95	4,1	0,00	0,0
2014-10-07 23:30	63	38	100	1,4	19,63	2,32	3,0	1017,52	1,89	2,32	19,50	6,05	3,3	0,00	0,0
2014-10-08 00:00	61	38	100	2,2	19,63	2,52	3,0	1016,51	2,09	2,52	19,50	6,25	3,3	0,00	0,0
2014-10-08 00:30	51	38	100	2,0	19,53	2,62	3,0	1016,51	2,19	2,62	19,40	6,35	3,3	0,00	0,0
2014-10-08 01:00	68	39	100	0,0	19,53	2,82	3,0	1015,51	2,39	2,82	19,45	6,55	4,3	0,00	0,0
2014-10-08 01:30	101	39	100	1,2	19,43	2,82	3,0	1014,51	2,39	2,82	19,35	6,55	4,7	0,00	0,0
2014-10-08 02:00	84	39	100	1,6	19,43	2,92	3,0	1014,51	2,49	2,92	19,35	6,65	3,7	0,00	0,0
2014-10-08 02:30	144	39	100	0,0	19,43	3,12	3,0	1013,51	2,69	3,12	19,35	6,85	3,3	0,00	0,0
2014-10-08 03:00	76	39	100	1,2	19,33	3,32	3,0	1012,51	2,89	3,32	19,25	7,05	3,9	0,00	0,0
2014-10-08 03:30	84	39	100	0,0	19,33	3,62	3,0	1012,51	3,19	3,62	19,25	7,35	3,9	0,00	0,0
2014-10-08 04:00	99	39	100	1,8	19,33	3,72	3,0	1011,51	3,29	3,72	19,25	7,45	4,3	0,00	0,0
2014-10-08 04:30	65	39	100	1,8	19,33	3,92	3,0	1010,51	3,49	3,92	19,25	7,65	4,3	0,00	0,0
2014-10-08 05:00	85	39	100	1,4	19,43	4,02	3,0	1009,51	3,59	4,02	19,35	7,75	4,1	0,00	0,0
2014-10-08 05:30	75	39	100	1,6	19,43	4,32	3,0	1009,51	3,88	4,32	19,35	8,05	4,9	0,00	0,0
2014-10-08 06:00	60	39	100	1,2	19,43	4,32	3,0	1008,51	3,88	4,32	19,35	8,05	3,9	0,00	0,0
2014-10-08 06:30	67	39	100	1,2	19,53	4,52	3,0	1008,51	4,08	4,52	19,45	8,25	3,5	0,00	0,0
2014-10-08 07:00	67	39	100	1,6	19,73	4,62	3,0	1007,51	4,18	4,62	19,65	8,35	4,5	0,00	0,0
2014-10-08 07:30	83	39	100	0,0	19,93	4,72	3,0	1007,51	4,28	4,72	19,85	8,45	4,5	0,00	0,0
2014-10-08 08:00	101	39	100	0,0	20,03	4,82	3,0	1006,51	4,38	4,82	19,95	8,55	4,1	0,00	0,0
2014-10-08 08:30	70	39	100	2,6	20,03	5,02	3,0	1006,51	4,58	3,49	19,95	8,75	3,5	0,00	0,0
2014-10-08 09:00	86	39	100	0,0	20,13	5,12	3,0	1006,51	4,68	5,12	20,05	8,85	4,9	0,00	0,0
2014-10-08 09:30	71	38	100	1,4	20,13	5,12	3,0	1005,51	4,68	5,12	20,00	8,85	3,7	0,00	0,0
2014-10-08 10:00	71	38	100	2,4	20,13	5,12	3,0	1005,51	4,68	3,59	20,00	8,85	4,9	0,00	0,0
2014-10-08 10:30	48	38	100	1,4	20,13	5,02	3,0	1004,51	4,58	5,02	20,00	8,75	3,5	0,00	0,0
2014-10-08 11:00	100	38	100	0,0	20,13	4,82	3,0	1004,51	4,38	4,82	20,00	8,55	3,9	0,00	0,0
2014-10-08 11:30	81	38	100	0,0	20,13	4,72	4,2	1004,51	4,28	4,72	20,00	8,45	2,8	1,20	1,2
2014-10-08 12:00	72	38	100	0,0	20,03	4,62	4,2	1003,51	4,18	4,62	19,90	8,35	3,1	1,20	1,2
2014-10-08 12:30	86	38	100	0,0	20,03	4,52	5,4	1003,51	4,08	4,52	19,90	8,25	3,9	1,20	2,4
2014-10-08 13:00	73	38	100	1,2	20,03	4,42	5,4	1003,51	3,98	4,42	19,90	8,15	3,0	1,20	2,4
2014-10-08 13:30	102	38	100	0,0	20,03	4,32	6,6	1003,51	3,88	4,32	19,90	8,05	3,3	1,20	3,6
2014-10-08 14:00	70	38	100	1,2	20,03	4,12	7,2	1003,51	3,68	4,12	19,90	7,85	2,4	1,80	4,2
2014-10-08 14:30	60	38	100	0,0	19,93	4,02	8,4	1002,51	3,59	4,02	19,80	7,75	3,1	1,80	5,4
2014-10-08 15:00	60	38	100	1,2	19,93	4,02	9,0	1002,51	3,59	4,02	19,80	7,75	3,1	1,80	6,0
2014-10-08 15:30	105	38	100	0,0	19,93	3,92	9,0	1002,51	3,49	3,92	19,80	7,65	2,6	0,60	6,0

Datum	Vindrikt °	Fukt inne Rh%	Fukt ute Rh%	Vindhast m/s	Temp in °C	Temp ute °C	Nb. Mån mm	Tryck Mbar	Daggp °C	Kyleffekt °C	Vix inne °C	Vix ute °C	Vindby m/s	Korr lufttryck	Nederb./dygn mm
2014-10-08 16:00	85	38	100	0,0	19,93	3,92	10,2	1002,51	3,49	3,92	19,80	7,65	2,8	1,20	7,2
2014-10-08 16:30	182	38	100	0,0	19,93	3,82	12,6	1002,51	3,39	3,82	19,80	7,55	2,8	3,60	9,6
2014-10-08 17:00	91	38	100	0,0	20,03	3,52	13,2	1002,51	3,09	3,52	19,90	7,25	2,4	3,00	10,2
2014-10-08 17:30	92	38	100	0,0	19,93	3,32	14,4	1002,51	2,89	3,32	19,80	7,05	2,8	1,80	11,4
2014-10-08 18:00	43	38	100	0,0	19,93	3,12	15,0	1002,51	2,69	3,12	19,80	6,85	3,3	1,80	12,0
2014-10-08 18:30	192	38	100	1,2	19,93	2,82	15,0	1002,51	2,39	2,82	19,80	6,55	4,1	0,60	12,0
2014-10-08 19:00	205	38	100	0,0	19,93	2,82	16,2	1002,51	2,39	2,82	19,80	6,55	2,0	1,20	13,2
2014-10-08 19:30	324	38	100	0,0	19,93	2,72	16,2	1002,51	2,29	2,72	19,80	6,45	3,3	1,20	13,2
2014-10-08 20:00	6	38	100	0,0	19,93	2,72	16,2	1002,51	2,29	2,72	19,80	6,45	2,0	0,00	13,2
2014-10-08 20:30	351	38	100	0,0	19,93	2,62	16,2	1002,51	2,19	2,62	19,80	6,35	2,4	0,00	13,2
2014-10-08 21:00	6	38	100	0,0	19,93	2,32	16,2	1002,51	1,89	2,32	19,80	6,05	3,3	0,00	13,2
2014-10-08 21:30	2	38	100	2,2	19,93	2,32	16,2	1002,51	1,89	2,32	19,80	6,05	3,3	0,00	13,2
2014-10-08 22:00	351	38	100	2,0	19,83	2,42	16,2	1002,51	1,99	2,42	19,70	6,15	3,7	0,00	13,2
2014-10-08 22:30	347	38	100	1,8	19,83	2,32	16,2	1002,51	1,89	2,32	19,70	6,05	3,1	0,00	13,2
2014-10-08 23:00	333	38	100	0,0	19,73	2,32	16,2	1002,51	1,89	2,32	19,60	6,05	3,1	0,00	13,2
2014-10-08 23:30	339	38	100	1,4	19,73	2,42	16,2	1002,51	1,99	2,42	19,60	6,15	3,3	0,00	13,2
2014-10-09 00:00	351	38	100	1,4	19,63	2,62	16,2	1002,51	2,19	2,62	19,50	6,35	2,8	0,00	0,0
2014-10-09 00:30	356	38	100	0,0	19,53	2,82	16,2	1002,51	2,39	2,82	19,40	6,55	3,1	0,00	0,0
2014-10-09 01:00	0	38	100	0,0	19,43	3,02	16,2	1002,51	2,59	3,02	19,30	6,75	3,0	0,00	0,0
2014-10-09 01:30	347	38	100	1,4	19,43	3,12	16,2	1002,51	2,69	3,12	19,30	6,85	3,1	0,00	0,0
2014-10-09 02:00	351	38	100	1,2	19,33	3,32	16,2	1003,51	2,89	3,32	19,20	7,05	3,5	0,00	0,0
2014-10-09 02:30	345	39	100	1,4	19,33	3,22	16,2	1003,51	2,79	3,22	19,25	6,95	3,3	0,00	0,0
2014-10-09 03:00	351	39	100	1,6	19,33	3,12	16,2	1003,51	2,69	3,12	19,25	6,85	3,7	0,00	0,0
2014-10-09 03:30	351	39	100	0,0	19,23	3,12	16,2	1003,51	2,69	3,12	19,15	6,85	3,5	0,00	0,0
2014-10-09 04:00	301	39	100	0,0	19,23	3,22	16,2	1004,51	2,79	3,22	19,15	6,95	3,0	0,00	0,0
2014-10-09 04:30	335	39	100	0,0	19,23	3,22	16,2	1003,51	2,79	3,22	19,15	6,95	2,8	0,00	0,0
2014-10-09 05:00	344	39	100	0,0	19,33	3,32	16,2	1003,51	2,89	3,32	19,25	7,05	2,6	0,00	0,0
2014-10-09 05:30	336	39	100	0,0	19,33	3,32	16,2	1003,51	2,89	3,32	19,25	7,05	3,0	0,00	0,0
2014-10-09 06:00	346	39	100	1,2	19,43	3,42	16,8	1003,51	2,99	3,42	19,35	7,15	2,2	0,60	0,6
2014-10-09 06:30	2	39	100	0,0	19,43	3,42	16,8	1003,51	2,99	3,42	19,35	7,15	1,8	0,60	0,6
2014-10-09 07:00	49	39	100	0,0	19,63	3,52	16,8	1003,51	3,09	3,52	19,55	7,25	3,3	0,00	0,6
2014-10-09 07:30	58	39	100	0,0	19,93	3,62	16,8	1004,51	3,19	3,62	19,85	7,35	2,4	0,00	0,6
2014-10-09 08:00	185	38	100	0,0	20,03	3,72	16,8	1004,51	3,29	3,72	19,90	7,45	1,6	0,00	0,6
2014-10-09 08:30	69	38	100	0,0	20,03	3,82	16,8	1004,51	3,39	3,82	19,90	7,55	1,6	0,00	0,6
2014-10-09 09:00	78	38	100	0,0	20,03	3,82	16,8	1005,51	3,39	3,82	19,90	7,55	1,4	0,00	0,6
2014-10-09 09:30	82	38	100	0,0	20,03	4,02	16,8	1005,51	3,59	4,02	19,90	7,75	1,4	0,00	0,6
2014-10-09 10:00	72	38	100	0,0	20,03	4,02	16,8	1005,51	3,59	4,02	19,90	7,75	1,8	0,00	0,6
2014-10-09 10:30	74	38	100	0,0	20,03	4,02	18,0	1005,51	3,59	4,02	19,90	7,75	2,4	1,20	1,8
2014-10-09 11:00	73	38	100	1,4	20,03	4,02	22,8	1005,51	3,59	4,02	19,90	7,75	2,4	4,80	6,6
2014-10-09 11:30	90	38	100	1,4	20,03	3,82	22,8	1005,51	3,39	3,82	19,90	7,55	2,2	4,80	6,6
2014-10-09 12:00	85	38	100	0,0	20,03	3,72	22,8	1005,51	3,29	3,72	19,90	7,45	2,8	0,00	6,6
2014-10-09 12:30	72	38	100	1,2	20,03	3,62	22,8	1005,51	3,19	3,62	19,90	7,35	3,0	0,00	6,6
2014-10-09 13:00	106	38	100	0,0	20,03	3,72	24,6	1005,51	3,29	3,72	19,90	7,45	2,6	1,80	8,4
2014-10-09 13:30	74	38	100	2,4	20,03	3,52	24,6	1005,51	3,09	1,90	19,90	7,25	3,5	1,80	8,4
2014-10-09 14:00	77	38	100	0,0	20,03	3,32	24,6	1005,51	2,89	3,32	19,90	7,05	3,0	0,00	8,4
2014-10-09 14:30	72	38	100	1,4	20,03	3,12	24,6	1005,51	2,69	3,12	19,90	6,85	3,3	0,00	8,4

Datum	Vindrikt °	Fukt inne Rh%	Fukt ute Rh%	Vindhast m/s	Temp in °C	Temp ute °C	Nb. Mån mm	Tryck Mbar	Daggp °C	Kyleffekt °C	Vix inne °C	Vix ute °C	Vindby m/s	Korr lufttryck	Nederb./dygn mm
2014-10-09 15:00	91	38	100	1,4	19,93	3,12	25,2	1005,51	2,69	3,12	19,80	6,85	3,0	0,60	9,0
2014-10-09 15:30	69	38	100	1,4	19,93	3,02	27,0	1005,51	2,59	3,02	19,80	6,75	2,4	2,40	10,8
2014-10-09 16:00	66	38	100	0,0	19,93	2,82	28,8	1005,51	2,39	2,82	19,80	6,55	3,0	3,60	12,6
2014-10-09 16:30	65	38	100	1,2	19,93	2,62	29,4	1005,51	2,19	2,62	19,80	6,35	3,0	2,40	13,2
2014-10-09 17:00	98	38	100	0,0	19,93	2,12	31,2	1005,51	1,69	2,12	19,80	5,85	3,3	2,40	15,0
2014-10-09 17:30	128	38	100	0,0	19,93	1,22	32,4	1005,51	0,79	1,22	19,80	4,95	1,8	3,00	16,2
2014-10-09 18:00	185	38	100	1,2	19,93	1,12	32,4	1005,51	0,69	1,12	19,80	4,85	1,6	1,20	16,2
2014-10-09 18:30	187	38	100	0,0	19,93	0,72	32,4	1005,51	0,29	0,72	19,80	4,44	2,0	0,00	16,2
2014-10-09 19:00	114	38	100	0,0	19,93	0,61	32,4	1005,51	0,19	0,61	19,80	4,34	2,0	0,00	16,2
2014-10-09 19:30	192	38	100	0,0	19,93	0,61	32,4	1005,51	0,19	0,61	19,80	4,34	1,2	0,00	16,2
2014-10-09 20:00	181	38	100	0,0	19,93	0,41	32,4	1004,51	-0,01	0,41	19,80	4,14	0,0	0,00	16,2
2014-10-09 20:30	174	38	100	0,0	19,93	0,41	32,4	1004,51	-0,01	0,41	19,80	4,14	0,0	0,00	16,2
2014-10-09 21:00	177	38	100	0,0	19,93	0,41	32,4	1005,51	-0,01	0,41	19,80	4,14	0,0	0,00	16,2
2014-10-09 21:30	183	38	100	0,0	19,83	0,41	32,4	1005,51	-0,01	0,41	19,70	4,14	0,0	0,00	16,2
2014-10-09 22:00	175	38	100	0,0	19,73	0,41	35,4	1005,51	-0,01	0,41	19,60	4,14	1,2	3,00	19,2
2014-10-09 22:30	186	38	100	0,0	19,73	0,31	35,4	1005,51	-0,11	0,31	19,60	4,04	0,0	3,00	19,2
2014-10-09 23:00	180	38	100	0,0	19,63	0,31	35,4	1004,51	-0,11	0,31	19,50	4,04	0,0	0,00	19,2
2014-10-09 23:30	175	38	100	0,0	19,53	0,31	35,4	1004,51	-0,11	0,31	19,40	4,04	0,0	0,00	19,2
2014-10-10 00:00	184	38	100	0,0	19,53	0,31	35,4	1004,51	-0,11	0,31	19,40	4,04	0,0	0,00	0,0
2014-10-10 00:30	177	39	100	0,0	19,43	0,41	35,4	1004,51	-0,01	0,41	19,35	4,14	0,0	0,00	0,0
2014-10-10 01:00	184	39	100	0,0	19,43	0,31	35,4	1004,51	-0,11	0,31	19,35	4,04	0,0	0,00	0,0
2014-10-10 01:30	184	39	100	0,0	19,33	0,31	35,4	1004,51	-0,11	0,31	19,25	4,04	0,0	0,00	0,0
2014-10-10 02:00	176	39	100	0,0	19,33	0,31	35,4	1004,51	-0,11	0,31	19,25	4,04	0,0	0,00	0,0
2014-10-10 02:30	175	39	100	0,0	19,33	0,41	35,4	1004,51	-0,01	0,41	19,25	4,14	0,0	0,00	0,0
2014-10-10 03:00	179	39	100	0,0	19,33	0,41	35,4	1004,51	-0,01	0,41	19,25	4,14	0,0	0,00	0,0
2014-10-10 03:30	184	39	100	0,0	19,33	0,41	35,4	1004,51	-0,01	0,41	19,25	4,14	0,0	0,00	0,0
2014-10-10 04:00	179	39	100	0,0	19,33	0,41	35,4	1004,51	-0,01	0,41	19,25	4,14	0,0	0,00	0,0
2014-10-10 04:30	177	39	100	0,0	19,33	0,41	35,4	1004,51	-0,01	0,41	19,25	4,14	0,0	0,00	0,0
2014-10-10 05:00	178	39	100	0,0	19,33	0,41	35,4	1004,51	-0,01	0,41	19,25	4,14	0,0	0,00	0,0
2014-10-10 05:30	179	39	100	0,0	19,43	0,41	35,4	1004,51	-0,01	0,41	19,35	4,14	0,0	0,00	0,0
2014-10-10 06:00	176	39	100	0,0	19,43	0,31	35,4	1004,51	-0,11	0,31	19,35	4,04	1,4	0,00	0,0
2014-10-10 06:30	175	38	100	0,0	19,53	0,31	35,4	1004,51	-0,11	0,31	19,40	4,04	1,2	0,00	0,0
2014-10-10 07:00	180	38	100	0,0	19,73	0,31	35,4	1003,51	-0,11	0,31	19,60	4,04	1,8	0,00	0,0
2014-10-10 07:30	176	38	100	0,0	19,93	0,41	35,4	1004,51	-0,01	0,41	19,80	4,14	1,4	0,00	0,0
2014-10-10 08:00	141	38	100	0,0	20,03	0,41	35,4	1004,51	-0,01	0,41	19,90	4,14	1,8	0,00	0,0
2014-10-10 08:30	104	38	100	0,0	20,13	0,51	35,4	1003,51	0,09	0,51	20,00	4,24	2,0	0,00	0,0
2014-10-10 09:00	47	38	100	0,0	20,13	0,51	35,4	1004,51	0,09	0,51	20,00	4,24	2,0	0,00	0,0
2014-10-10 09:30	191	38	100	0,0	20,23	0,51	35,4	1004,51	0,09	0,51	20,10	4,24	2,0	0,00	0,0
2014-10-10 10:00	87	38	100	0,0	20,23	0,61	35,4	1004,51	0,19	0,61	20,10	4,34	2,2	0,00	0,0
2014-10-10 10:30	88	38	100	0,0	20,13	0,61	35,4	1004,51	0,19	0,61	20,00	4,34	2,6	0,00	0,0
2014-10-10 11:00	73	38	100	0,0	20,13	0,61	35,4	1004,51	0,19	0,61	20,00	4,34	2,2	0,00	0,0
2014-10-10 11:30	216	38	100	0,0	20,13	0,61	36,0	1004,51	0,19	0,61	20,00	4,34	1,6	0,60	0,6
2014-10-10 12:00	137	38	100	1,2	20,13	0,72	37,2	1004,51	0,29	0,72	20,00	4,44	1,4	1,80	1,8
2014-10-10 12:30	150	38	100	0,0	20,13	0,72	37,2	1004,51	0,29	0,72	20,00	4,44	2,0	1,20	1,8
2014-10-10 13:00	161	38	100	0,0	20,13	0,82	37,2	1004,51	0,39	0,82	20,00	4,54	2,0	0,00	1,8
2014-10-10 13:30	165	38	100	0,0	20,13	0,82	37,2	1004,51	0,39	0,82	20,00	4,54	1,6	0,00	1,8

Datum	Vindrikt °	Fukt inne Rh%	Fukt ute Rh%	Vindhast m/s	Temp in °C	Temp ute °C	Nb. Mån mm	Tryck Mbar	Dagpp °C	Kyleffekt °C	Vix inne °C	Vix ute °C	Vindby m/s	Korr lufttryck	Nederb./dygn mm
2014-10-10 14:00	196	38	100	0,0	20,13	0,92	37,2	1004,51	0,49	0,92	20,00	4,64	1,8	0,00	1,8
2014-10-10 14:30	145	38	100	0,0	20,03	0,92	38,4	1004,51	0,49	0,92	19,90	4,64	1,6	1,20	3,0
2014-10-10 15:00	143	38	100	0,0	20,03	0,92	38,4	1004,51	0,49	0,92	19,90	4,64	2,0	1,20	3,0
2014-10-10 15:30	74	38	100	0,0	20,03	0,92	38,4	1003,51	0,49	0,92	19,90	4,64	2,2	0,00	3,0
2014-10-10 16:00	108	38	100	0,0	20,03	0,82	38,4	1003,51	0,39	0,82	19,90	4,54	2,8	0,00	3,0
2014-10-10 16:30	161	38	100	0,0	20,03	0,82	38,4	1003,51	0,39	0,82	19,90	4,54	1,8	0,00	3,0
2014-10-10 17:00	121	38	100	0,0	20,03	0,72	39,6	1004,51	0,29	0,72	19,90	4,44	2,0	1,20	4,2
2014-10-10 17:30	182	38	100	0,0	19,93	0,72	39,6	1004,51	0,29	0,72	19,80	4,44	1,4	1,20	4,2
2014-10-10 18:00	187	38	100	0,0	19,93	0,72	39,6	1004,51	0,29	0,72	19,80	4,44	1,6	0,00	4,2
2014-10-10 18:30	88	38	100	0,0	19,93	0,72	40,8	1004,51	0,29	0,72	19,80	4,44	1,8	1,20	5,4
2014-10-10 19:00	131	37	100	0,0	19,83	0,72	42,0	1004,51	0,29	0,72	19,66	4,44	2,0	2,40	6,6
2014-10-10 19:30	148	37	100	0,0	19,83	0,61	42,6	1004,51	0,19	0,61	19,66	4,34	2,4	1,80	7,2
2014-10-10 20:00	230	37	100	0,0	19,83	0,61	44,4	1004,51	0,19	0,61	19,66	4,34	1,8	2,40	9,0
2014-10-10 20:30	198	38	100	0,0	19,83	0,51	44,4	1004,51	0,09	0,51	19,70	4,24	2,0	1,80	9,0
2014-10-10 21:00	137	38	100	1,2	19,83	0,51	44,4	1005,51	0,09	0,51	19,70	4,24	2,2	0,00	9,0
2014-10-10 21:30	126	37	100	0,0	19,83	0,51	45,6	1005,51	0,09	0,51	19,66	4,24	1,8	1,20	10,2
2014-10-10 22:00	155	38	100	0,0	19,73	0,41	45,6	1005,51	-0,01	0,41	19,60	4,14	2,6	1,20	10,2
2014-10-10 22:30	194	38	100	0,0	19,63	0,41	45,6	1005,51	-0,01	0,41	19,50	4,14	2,2	0,00	10,2
2014-10-10 23:00	205	38	100	1,4	19,63	0,41	45,6	1005,51	-0,01	0,41	19,50	4,14	2,8	0,00	10,2
2014-10-10 23:30	261	38	100	1,4	19,53	0,41	45,6	1006,51	-0,01	0,41	19,40	4,14	2,6	0,00	10,2
2014-10-11 00:00	80	38	100	0,0	19,43	0,41	45,6	1006,51	-0,01	0,41	19,30	4,14	2,0	0,00	0,0
2014-10-11 00:30	48	38	100	0,0	19,43	0,41	45,6	1006,51	-0,01	0,41	19,30	4,14	1,6	0,00	0,0
2014-10-11 01:00	57	38	100	0,0	19,33	0,31	45,6	1006,51	-0,11	0,31	19,20	4,04	1,8	0,00	0,0
2014-10-11 01:30	53	38	100	0,0	19,33	0,31	45,6	1006,51	-0,11	0,31	19,20	4,04	1,8	0,00	0,0
2014-10-11 02:00	66	38	100	0,0	19,33	0,31	45,6	1007,51	-0,11	0,31	19,20	4,04	1,2	0,00	0,0
2014-10-11 02:30	73	38	100	0,0	19,23	0,21	45,6	1007,51	-0,21	0,21	19,10	3,94	1,6	0,00	0,0
2014-10-11 03:00	71	38	100	0,0	19,23	0,31	45,6	1007,51	-0,11	0,31	19,10	4,04	1,2	0,00	0,0
2014-10-11 03:30	72	38	100	0,0	19,23	0,31	45,6	1007,51	-0,11	0,31	19,10	4,04	1,4	0,00	0,0
2014-10-11 04:00	66	38	100	0,0	19,23	0,21	45,6	1007,51	-0,21	0,21	19,10	3,94	1,6	0,00	0,0
2014-10-11 04:30	78	38	100	0,0	19,23	0,21	45,6	1008,51	-0,21	0,21	19,10	3,94	1,4	0,00	0,0
2014-10-11 05:00	57	38	100	0,0	19,23	0,11	45,6	1008,51	-0,31	0,11	19,10	3,84	1,6	0,00	0,0
2014-10-11 05:30	73	38	100	0,0	19,33	0,11	45,6	1008,51	-0,31	0,11	19,20	3,84	1,4	0,00	0,0
2014-10-11 06:00	73	38	100	0,0	19,33	0,21	45,6	1008,51	-0,21	0,21	19,20	3,94	0,0	0,00	0,0
2014-10-11 06:30	61	38	100	0,0	19,33	0,11	45,6	1008,51	-0,31	0,11	19,20	3,84	0,0	0,00	0,0
2014-10-11 07:00	69	38	100	0,0	19,53	0,21	45,6	1008,51	-0,21	0,21	19,40	3,94	0,0	0,00	0,0
2014-10-11 07:30	68	38	100	0,0	19,73	0,11	45,6	1008,51	-0,31	0,11	19,60	3,84	0,0	0,00	0,0
2014-10-11 08:00	64	38	100	0,0	19,83	0,21	45,6	1009,51	-0,21	0,21	19,70	3,94	0,0	0,00	0,0
2014-10-11 08:30	65	38	100	0,0	19,93	0,21	45,6	1009,51	-0,21	0,21	19,80	3,94	0,0	0,00	0,0
2014-10-11 09:00	60	38	100	0,0	19,93	0,21	45,6	1009,51	-0,21	0,21	19,80	3,94	0,0	0,00	0,0
2014-10-11 09:30	60	37	100	0,0	19,93	0,31	45,6	1010,51	-0,11	0,31	19,76	4,04	0,0	0,00	0,0
2014-10-11 10:00	61	37	100	0,0	19,93	0,41	46,8	1010,51	-0,01	0,41	19,76	4,14	0,0	1,20	1,2
2014-10-11 10:30	40	37	100	0,0	19,93	0,51	46,8	1010,51	0,09	0,51	19,76	4,24	0,0	1,20	1,2
2014-10-11 11:00	45	37	100	0,0	19,93	0,61	46,8	1010,51	0,19	0,61	19,76	4,34	0,0	0,00	1,2
2014-10-11 11:30	43	37	100	0,0	19,93	0,92	46,8	1010,51	0,49	0,92	19,76	4,64	0,0	0,00	1,2
2014-10-11 12:00	40	37	100	0,0	19,93	0,92	47,4	1011,51	0,49	0,92	19,76	4,64	0,0	0,60	1,8
2014-10-11 12:30	41	37	100	0,0	19,93	1,02	47,4	1011,51	0,59	1,02	19,76	4,75	0,0	0,60	1,8

Datum	Vindrikt °	Fukt inne Rh%	Fukt ute Rh%	Vindhast m/s	Temp in °C	Temp ute °C	Nb. Mån mm	Tryck Mbar	Dagpp °C	Kyleffekt °C	Vix inne °C	Vix ute °C	Vindby m/s	Korr lufttryck	Nederb./dygn mm
2014-10-11 13:00	34	37	100	0,0	19,93	1,12	47,4	1011,51	0,69	1,12	19,76	4,85	0,0	0,00	1,8
2014-10-11 13:30	35	37	100	0,0	19,93	1,22	47,4	1011,51	0,79	1,22	19,76	4,95	0,0	0,00	1,8
2014-10-11 14:00	32	37	100	0,0	19,93	1,42	48,6	1011,51	0,99	1,42	19,76	5,15	0,0	1,20	3,0
2014-10-11 14:30	34	37	100	0,0	19,93	1,42	48,6	1011,51	0,99	1,42	19,76	5,15	0,0	1,20	3,0
2014-10-11 15:00	34	37	100	0,0	19,93	1,62	48,6	1012,51	1,19	1,62	19,76	5,35	0,0	0,00	3,0
2014-10-11 15:30	35	37	100	0,0	19,93	1,62	48,6	1012,51	1,19	1,62	19,76	5,35	0,0	0,00	3,0
2014-10-11 16:00	35	37	100	0,0	19,93	1,52	48,6	1012,51	1,09	1,52	19,76	5,25	2,2	0,00	3,0
2014-10-11 16:30	33	37	100	0,0	19,93	1,42	49,8	1012,51	0,99	1,42	19,76	5,15	0,0	1,20	4,2
2014-10-11 17:00	34	37	100	0,0	19,93	1,42	49,8	1012,51	0,99	1,42	19,76	5,15	0,0	1,20	4,2
2014-10-11 17:30	34	37	100	0,0	19,83	1,32	49,8	1012,51	0,89	1,32	19,66	5,05	0,0	0,00	4,2
2014-10-11 18:00	33	37	100	0,0	19,83	1,32	49,8	1012,51	0,89	1,32	19,66	5,05	0,0	0,00	4,2
2014-10-11 18:30	34	37	100	0,0	19,73	1,12	49,8	1012,51	0,69	1,12	19,56	4,85	0,0	0,00	4,2
2014-10-11 19:00	32	37	100	0,0	19,73	1,12	50,4	1012,51	0,69	1,12	19,56	4,85	1,2	0,60	4,8
2014-10-11 19:30	31	37	100	0,0	19,73	1,12	50,4	1012,51	0,69	1,12	19,56	4,85	0,0	0,60	4,8
2014-10-11 20:00	34	37	100	0,0	19,73	1,12	50,4	1012,51	0,69	1,12	19,56	4,85	0,0	0,00	4,8
2014-10-11 20:30	34	37	100	0,0	19,73	1,12	50,4	1012,51	0,69	1,12	19,56	4,85	0,0	0,00	4,8
2014-10-11 21:00	34	37	100	0,0	19,73	1,12	50,4	1013,51	0,69	1,12	19,56	4,85	0,0	0,00	4,8
2014-10-11 21:30	34	37	100	0,0	19,63	1,12	50,4	1013,51	0,69	1,12	19,46	4,85	0,0	0,00	4,8
2014-10-11 22:00	34	37	100	0,0	19,53	1,12	50,4	1013,51	0,69	1,12	19,36	4,85	2,0	0,00	4,8
2014-10-11 22:30	34	37	100	0,0	19,53	1,12	50,4	1013,51	0,69	1,12	19,36	4,85	0,0	0,00	4,8
2014-10-11 23:00	34	37	100	0,0	19,43	1,12	50,4	1013,51	0,69	1,12	19,26	4,85	0,0	0,00	4,8
2014-10-11 23:30	33	37	100	0,0	19,33	1,22	50,4	1013,51	0,79	1,22	19,16	4,95	0,0	0,00	4,8
2014-10-12 00:00	30	37	100	0,0	19,33	1,22	50,4	1013,51	0,79	1,22	19,16	4,95	0,0	0,00	0,0
2014-10-12 00:30	32	37	100	0,0	19,23	1,22	50,4	1013,51	0,79	1,22	19,06	4,95	0,0	0,00	0,0
2014-10-12 01:00	30	37	100	0,0	19,23	1,32	50,4	1013,51	0,89	1,32	19,06	5,05	0,0	0,00	0,0
2014-10-12 01:30	30	37	100	0,0	19,13	1,12	50,4	1013,51	0,69	1,12	18,96	4,85	0,0	0,00	0,0
2014-10-12 02:00	30	37	100	0,0	19,13	1,12	50,4	1013,51	0,69	1,12	18,96	4,85	0,0	0,00	0,0
2014-10-12 02:30	37	37	100	0,0	19,13	1,12	50,4	1013,51	0,69	1,12	18,96	4,85	0,0	0,00	0,0
2014-10-12 03:00	33	37	100	0,0	19,13	1,12	51,6	1013,51	0,69	1,12	18,96	4,85	0,0	1,20	1,2
2014-10-12 03:30	44	37	100	0,0	19,13	1,02	51,6	1013,51	0,59	1,02	18,96	4,75	1,2	1,20	1,2
2014-10-12 04:00	42	37	100	0,0	19,13	1,12	51,6	1013,51	0,69	1,12	18,96	4,85	0,0	0,00	1,2
2014-10-12 04:30	39	37	100	0,0	19,13	1,12	51,6	1013,51	0,69	1,12	18,96	4,85	0,0	0,00	1,2
2014-10-12 05:00	42	37	100	0,0	19,13	1,02	51,6	1013,51	0,59	1,02	18,96	4,75	0,0	0,00	1,2
2014-10-12 05:30	36	37	100	0,0	19,23	1,12	51,6	1013,51	0,69	1,12	19,06	4,85	0,0	0,00	1,2
2014-10-12 06:00	40	37	100	0,0	19,23	1,12	51,6	1013,51	0,69	1,12	19,06	4,85	1,2	0,00	1,2
2014-10-12 06:30	65	37	100	0,0	19,33	1,12	51,6	1013,51	0,69	1,12	19,16	4,85	1,2	0,00	1,2
2014-10-12 07:00	66	37	100	0,0	19,53	1,32	51,6	1013,51	0,89	1,32	19,36	5,05	0,0	0,00	1,2
2014-10-12 07:30	64	37	100	0,0	19,73	1,32	54,0	1013,51	0,89	1,32	19,56	5,05	1,6	2,40	3,6
2014-10-12 08:00	28	37	100	0,0	19,83	1,32	54,0	1013,51	0,89	1,32	19,66	5,05	2,2	2,40	3,6
2014-10-12 08:30	32	37	100	0,0	19,83	1,42	54,0	1013,51	0,99	1,42	19,66	5,15	1,4	0,00	3,6
2014-10-12 09:00	54	37	100	0,0	19,83	1,72	54,0	1013,51	1,29	1,72	19,66	5,45	1,4	0,00	3,6
2014-10-12 09:30	36	37	100	0,0	19,93	1,82	54,0	1013,51	1,39	1,82	19,76	5,55	1,6	0,00	3,6
2014-10-12 10:00	47	37	100	0,0	19,93	1,92	54,0	1013,51	1,49	1,92	19,76	5,65	1,2	0,00	3,6
2014-10-12 10:30	67	37	100	0,0	19,93	2,02	54,0	1013,51	1,59	2,02	19,76	5,75	1,6	0,00	3,6
2014-10-12 11:00	60	37	100	0,0	19,93	2,02	54,0	1013,51	1,59	2,02	19,76	5,75	1,2	0,00	3,6
2014-10-12 11:30	62	37	100	0,0	19,93	2,12	54,0	1012,51	1,69	2,12	19,76	5,85	1,2	0,00	3,6

Datum	Vindrikt °	Fukt inne Rh%	Fukt ute Rh%	Vindhast m/s	Temp in °C	Temp ute °C	Nb. Mån mm	Tryck Mbar	Dagpp °C	Kyleffekt °C	Vix inne °C	Vix ute °C	Vindby m/s	Korr lufttryck	Nederb./dygn mm
2014-10-12 12:00	71	37	100	0,0	19,83	2,22	54,0	1013,51	1,79	2,22	19,66	5,95	1,6	0,00	3,6
2014-10-12 12:30	72	37	100	0,0	19,83	2,42	54,0	1013,51	1,99	2,42	19,66	6,15	1,2	0,00	3,6
2014-10-12 13:00	71	37	100	0,0	19,83	2,62	54,0	1012,51	2,19	2,62	19,66	6,35	1,2	0,00	3,6
2014-10-12 13:30	88	37	100	0,0	19,83	2,72	54,0	1012,51	2,29	2,72	19,66	6,45	2,4	0,00	3,6
2014-10-12 14:00	93	37	100	0,0	19,83	2,72	54,0	1012,51	2,29	2,72	19,66	6,45	1,4	0,00	3,6
2014-10-12 14:30	98	37	100	0,0	19,83	2,72	54,0	1012,51	2,29	2,72	19,66	6,45	2,2	0,00	3,6
2014-10-12 15:00	88	37	100	0,0	19,83	3,02	55,2	1012,51	2,59	3,02	19,66	6,75	1,4	1,20	4,8
2014-10-12 15:30	91	37	100	0,0	19,83	3,32	55,2	1012,51	2,89	3,32	19,66	7,05	1,2	1,20	4,8
2014-10-12 16:00	100	38	100	0,0	20,13	3,42	55,2	1012,51	2,99	3,42	20,00	7,15	1,4	0,00	4,8
2014-10-12 16:30	79	38	100	0,0	19,93	3,62	55,8	1012,51	3,19	3,62	19,80	7,35	1,2	0,00	5,4
2014-10-12 17:00	110	37	100	0,0	19,83	3,62	55,8	1012,51	3,19	3,62	19,66	7,35	1,4	0,60	5,4
2014-10-12 17:30	83	37	100	0,0	19,73	3,62	55,8	1012,51	3,19	3,62	19,56	7,35	1,8	0,00	5,4
2014-10-12 18:00	86	37	100	0,0	19,63	3,52	55,8	1012,51	3,09	3,52	19,46	7,25	1,8	0,00	5,4
2014-10-12 18:30	71	37	100	0,0	19,63	3,42	57,0	1012,51	2,99	3,42	19,46	7,15	1,2	1,20	6,6
2014-10-12 19:00	79	37	100	0,0	19,53	3,32	57,0	1012,51	2,89	3,32	19,36	7,05	1,4	1,20	6,6
2014-10-12 19:30	65	38	100	0,0	19,53	3,22	57,0	1012,51	2,79	3,22	19,40	6,95	1,2	0,00	6,6
2014-10-12 20:00	78	38	100	0,0	19,43	3,22	57,0	1012,51	2,79	3,22	19,30	6,95	1,6	0,00	6,6
2014-10-12 20:30	69	38	100	0,0	19,43	3,12	58,2	1012,51	2,69	3,12	19,30	6,85	1,4	1,20	7,8
2014-10-12 21:00	75	38	100	0,0	19,43	3,02	58,2	1012,51	2,59	3,02	19,30	6,75	1,8	1,20	7,8
2014-10-12 21:30	77	38	100	0,0	19,33	2,92	58,8	1012,51	2,49	2,92	19,20	6,65	1,6	0,60	8,4
2014-10-12 22:00	68	38	100	0,0	19,33	2,72	58,8	1012,51	2,29	2,72	19,20	6,45	1,4	0,60	8,4
2014-10-12 22:30	67	38	100	1,2	19,23	2,42	58,8	1012,51	1,99	2,42	19,10	6,15	1,4	0,00	8,4
2014-10-12 23:00	76	38	100	0,0	19,23	2,32	60,0	1012,51	1,89	2,32	19,10	6,05	1,2	1,20	9,6
2014-10-12 23:30	76	38	100	0,0	19,23	2,32	60,0	1012,51	1,89	2,32	19,10	6,05	1,6	1,20	9,6
2014-10-13 00:00	72	38	100	0,0	19,13	2,22	60,0	1012,51	1,79	2,22	19,00	5,95	2,0	0,00	0,0
2014-10-13 00:30	75	38	100	0,0	19,13	2,12	60,0	1012,51	1,69	2,12	19,00	5,85	1,4	0,00	0,0
2014-10-13 01:00	79	38	100	0,0	19,03	2,22	60,0	1012,51	1,79	2,22	18,90	5,95	1,4	0,00	0,0
2014-10-13 01:30	76	38	100	0,0	19,03	2,22	60,0	1012,51	1,79	2,22	18,90	5,95	1,4	0,00	0,0
2014-10-13 02:00	85	38	100	0,0	18,93	2,22	60,6	1012,51	1,79	2,22	18,80	5,95	1,6	0,60	0,6
2014-10-13 02:30	69	38	100	0,0	18,93	2,22	60,6	1012,51	1,79	2,22	18,80	5,95	2,2	0,60	0,6
2014-10-13 03:00	71	38	100	0,0	18,93	2,12	60,6	1012,51	1,69	2,12	18,80	5,85	1,2	0,00	0,6
2014-10-13 03:30	69	38	100	0,0	18,83	2,12	60,6	1012,51	1,69	2,12	18,70	5,85	0,0	0,00	0,6
2014-10-13 04:00	84	38	100	0,0	18,83	2,12	60,6	1012,51	1,69	2,12	18,70	5,85	0,0	0,00	0,6
2014-10-13 04:30	73	38	100	0,0	18,83	2,12	60,6	1012,51	1,69	2,12	18,70	5,85	0,0	0,00	0,6
2014-10-13 05:00	74	38	100	0,0	18,83	2,12	60,6	1012,51	1,69	2,12	18,70	5,85	1,2	0,00	0,6
2014-10-13 05:30	76	38	100	0,0	18,83	2,12	60,6	1012,51	1,69	2,12	18,70	5,85	0,0	0,00	0,6
2014-10-13 06:00	78	38	100	0,0	18,93	2,02	60,6	1012,51	1,59	2,02	18,80	5,75	3,1	0,00	0,6
2014-10-13 06:30	78	38	100	0,0	18,93	2,02	60,6	1012,51	1,59	2,02	18,80	5,75	0,0	0,00	0,6
2014-10-13 07:00	76	38	100	0,0	19,03	2,12	62,4	1012,51	1,69	2,12	18,90	5,85	0,0	1,80	2,4
2014-10-13 07:30	75	38	100	0,0	19,13	2,12	62,4	1012,51	1,69	2,12	19,00	5,85	0,0	1,80	2,4
2014-10-13 08:00	72	38	100	0,0	19,13	2,12	62,4	1012,51	1,69	2,12	19,00	5,85	0,0	0,00	2,4
2014-10-13 08:30	70	38	100	0,0	19,23	2,12	62,4	1012,51	1,69	2,12	19,10	5,85	0,0	0,00	2,4
2014-10-13 09:00	89	38	100	0,0	19,23	2,22	62,4	1012,51	1,79	2,22	19,10	5,95	0,0	0,00	2,4
2014-10-13 09:30	85	38	100	0,0	19,23	2,32	63,0	1013,51	1,89	2,32	19,10	6,05	0,0	0,60	3,0
2014-10-13 10:00	86	38	100	0,0	19,23	2,62	63,0	1013,51	2,19	2,62	19,10	6,35	0,0	0,60	3,0
2014-10-13 10:30	80	38	100	0,0	19,23	2,82	64,2	1013,51	2,39	2,82	19,10	6,55	0,0	1,20	4,2

Datum	Vindrikt °	Fukt inne Rh%	Fukt ute Rh%	Vindhast m/s	Temp in °C	Temp ute °C	Nb. Mån mm	Tryck Mbar	Dagpp °C	Kyleffekt °C	Vix inne °C	Vix ute °C	Vindby m/s	Korr lufttryck	Nederb./dygn mm
2014-10-13 11:00	90	38	100	0,0	19,23	3,22	64,2	1013,51	2,79	3,22	19,10	6,95	1,2	1,20	4,2
2014-10-13 11:30	99	38	100	0,0	19,23	3,52	64,2	1013,51	3,09	3,52	19,10	7,25	1,8	0,00	4,2
2014-10-13 12:00	105	38	100	1,2	19,23	3,72	64,8	1013,51	3,29	3,72	19,10	7,45	2,0	0,60	4,8
2014-10-13 12:30	105	38	100	0,0	19,23	3,92	64,8	1013,51	3,49	3,92	19,10	7,65	1,8	0,60	4,8
2014-10-13 13:00	95	38	100	0,0	19,23	4,22	64,8	1013,51	3,78	4,22	19,10	7,95	1,8	0,00	4,8
2014-10-13 13:30	113	38	100	0,0	19,23	4,22	64,8	1013,51	3,78	4,22	19,10	7,95	2,0	0,00	4,8
2014-10-13 14:00	115	38	100	1,2	19,23	4,42	64,8	1013,51	3,98	4,42	19,10	8,15	1,8	0,00	4,8
2014-10-13 14:30	118	38	100	1,4	19,23	4,52	64,8	1013,51	4,08	4,52	19,10	8,25	2,0	0,00	4,8
2014-10-13 15:00	134	38	100	1,4	19,23	4,62	64,8	1013,51	4,18	4,62	19,10	8,35	3,3	0,00	4,8
2014-10-13 15:30	108	38	100	0,0	19,23	4,52	64,8	1013,51	4,08	4,52	19,10	8,25	3,0	0,00	4,8
2014-10-13 16:00	130	38	100	0,0	19,23	4,52	64,8	1012,51	4,08	4,52	19,10	8,25	3,5	0,00	4,8
2014-10-13 16:30	126	38	100	0,0	19,23	4,52	66,0	1012,51	4,08	4,52	19,10	8,25	3,3	1,20	6,0
2014-10-13 17:00	126	38	100	0,0	19,23	4,42	66,0	1012,51	3,98	4,42	19,10	8,15	2,6	1,20	6,0
2014-10-13 17:30	131	38	100	2,0	19,23	4,42	67,8	1012,51	3,98	4,42	19,10	8,15	2,4	1,80	7,8
2014-10-13 18:00	129	38	100	0,0	19,23	4,42	67,8	1012,51	3,98	4,42	19,10	8,15	2,8	1,80	7,8
2014-10-13 18:30	129	38	100	2,0	19,23	4,32	67,8	1012,51	3,88	4,32	19,10	8,05	3,1	0,00	7,8
2014-10-13 19:00	115	38	100	1,4	19,23	4,32	67,8	1012,51	3,88	4,32	19,10	8,05	3,0	0,00	7,8
2014-10-13 19:30	125	38	100	1,2	19,13	4,32	67,8	1012,51	3,88	4,32	19,00	8,05	2,4	0,00	7,8
2014-10-13 20:00	126	38	100	0,0	19,13	4,32	67,8	1012,51	3,88	4,32	19,00	8,05	2,0	0,00	7,8
2014-10-13 20:30	132	38	100	0,0	19,13	4,32	67,8	1013,51	3,88	4,32	19,00	8,05	0,0	0,00	7,8
2014-10-13 21:00	126	38	100	0,0	19,13	4,32	67,8	1013,51	3,88	4,32	19,00	8,05	0,0	0,00	7,8
2014-10-13 21:30	127	38	100	0,0	19,13	4,32	70,2	1012,51	3,88	4,32	19,00	8,05	0,0	2,40	10,2
2014-10-13 22:00	135	38	100	0,0	19,03	4,32	70,2	1013,51	3,88	4,32	18,90	8,05	0,0	2,40	10,2
2014-10-13 22:30	136	37	100	0,0	19,03	4,32	70,2	1013,51	3,88	4,32	18,86	8,05	0,0	0,00	10,2
2014-10-13 23:00	126	37	100	0,0	19,03	4,22	70,2	1013,51	3,78	4,22	18,86	7,95	0,0	0,00	10,2
2014-10-13 23:30	133	37	100	0,0	18,93	4,22	70,2	1012,51	3,78	4,22	18,76	7,95	1,2	0,00	10,2
2014-10-14 00:00	129	37	100	0,0	18,93	4,22	70,2	1012,51	3,78	4,22	18,76	7,95	0,0	0,00	0,0
2014-10-14 00:30	130	37	100	0,0	18,93	4,22	70,2	1013,51	3,78	4,22	18,76	7,95	0,0	0,00	0,0
2014-10-14 01:00	134	37	100	0,0	18,83	4,32	71,4	1013,51	3,88	4,32	18,66	8,05	0,0	1,20	1,2
2014-10-14 01:30	125	37	100	0,0	18,93	4,22	71,4	1012,51	3,78	4,22	18,76	7,95	0,0	1,20	1,2
2014-10-14 02:00	127	37	100	0,0	18,93	4,22	71,4	1012,51	3,78	4,22	18,76	7,95	0,0	0,00	1,2
2014-10-14 02:30	127	37	100	0,0	18,83	4,12	71,4	1012,51	3,68	4,12	18,66	7,85	0,0	0,00	1,2
2014-10-14 03:00	127	37	100	0,0	18,83	4,12	71,4	1012,51	3,68	4,12	18,66	7,85	0,0	0,00	1,2
2014-10-14 03:30	128	37	100	0,0	18,83	3,92	71,4	1012,51	3,49	3,92	18,66	7,65	0,0	0,00	1,2
2014-10-14 04:00	125	37	100	0,0	18,73	4,02	71,4	1012,51	3,59	4,02	18,56	7,75	0,0	0,00	1,2
2014-10-14 04:30	130	37	100	0,0	18,73	4,02	71,4	1012,51	3,59	4,02	18,56	7,75	0,0	0,00	1,2
2014-10-14 05:00	131	37	100	0,0	18,73	3,92	71,4	1012,51	3,49	3,92	18,56	7,65	0,0	0,00	1,2
2014-10-14 05:30	126	37	100	0,0	18,73	4,02	74,4	1012,51	3,59	4,02	18,56	7,75	1,2	3,00	4,2
2014-10-14 06:00	127	37	100	0,0	18,73	4,02	74,4	1012,51	3,59	4,02	18,56	7,75	0,0	3,00	4,2
2014-10-14 06:30	135	37	100	0,0	18,73	4,02	74,4	1012,51	3,59	4,02	18,56	7,75	0,0	0,00	4,2
2014-10-14 07:00	135	37	100	0,0	18,83	3,82	74,4	1012,51	3,39	3,82	18,66	7,55	0,0	0,00	4,2
2014-10-14 07:30	134	38	100	0,0	18,93	3,82	74,4	1012,51	3,39	3,82	18,80	7,55	0,0	0,00	4,2
2014-10-14 08:00	135	38	100	0,0	19,03	3,82	74,4	1012,51	3,39	3,82	18,90	7,55	0,0	0,00	4,2
2014-10-14 08:30	111	38	100	0,0	19,03	3,72	74,4	1012,51	3,29	3,72	18,90	7,45	0,0	0,00	4,2
2014-10-14 09:00	109	38	100	0,0	19,13	3,72	74,4	1012,51	3,29	3,72	19,00	7,45	0,0	0,00	4,2
2014-10-14 09:30	110	38	100	0,0	19,13	3,82	74,4	1013,51	3,39	3,82	19,00	7,55	0,0	0,00	4,2

Datum	Vindrikt °	Fukt inne Rh%	Fukt ute Rh%	Vindhast m/s	Temp in °C	Temp ute °C	Nb. Mån mm	Tryck Mbar	Daggg °C	Kyleffekt °C	Vix inne °C	Vix ute °C	Vindby m/s	Korr lufttryck	Nederb./dygn mm
2014-10-14 10:00	109	38	100	0,0	19,13	4,02	74,4	1013,51	3,59	4,02	19,00	7,75	0,0	0,00	4,2
2014-10-14 10:30	95	38	100	0,0	19,13	4,02	74,4	1013,51	3,59	4,02	19,00	7,75	1,2	0,00	4,2
2014-10-14 11:00	102	38	100	0,0	19,13	4,22	74,4	1013,51	3,78	4,22	19,00	7,95	0,0	0,00	4,2
2014-10-14 11:30	99	38	100	0,0	19,13	4,22	74,4	1013,51	3,78	4,22	19,00	7,95	0,0	0,00	4,2
2014-10-14 12:00	85	38	100	0,0	19,13	4,42	74,4	1013,51	3,98	4,42	19,00	8,15	1,4	0,00	4,2
2014-10-14 12:30	85	38	100	0,0	19,13	4,52	74,4	1013,51	4,08	4,52	19,00	8,25	0,0	0,00	4,2
2014-10-14 13:00	69	38	100	0,0	19,13	4,62	74,4	1013,51	4,18	4,62	19,00	8,35	1,6	0,00	4,2
2014-10-14 13:30	73	38	100	0,0	19,13	4,82	74,4	1013,51	4,38	4,82	19,00	8,55	0,0	0,00	4,2
2014-10-14 14:00	69	38	99	0,0	19,13	4,92	74,4	1014,51	4,33	4,92	19,00	8,56	0,0	0,00	4,2
2014-10-14 14:30	75	38	99	0,0	19,13	4,92	74,4	1014,51	4,33	4,92	19,00	8,56	0,0	0,00	4,2
2014-10-14 15:00	75	38	100	0,0	19,13	5,02	74,4	1014,51	4,58	5,02	19,00	8,75	0,0	0,00	4,2
2014-10-14 15:30	76	38	99	0,0	19,13	4,92	74,4	1014,51	4,33	4,92	19,00	8,56	0,0	0,00	4,2
2014-10-14 16:00	77	38	100	0,0	19,13	4,62	74,4	1014,51	4,18	4,62	19,00	8,35	0,0	0,00	4,2
2014-10-14 16:30	85	38	100	0,0	19,13	4,22	74,4	1014,51	3,78	4,22	19,00	7,95	0,0	0,00	4,2
2014-10-14 17:00	96	38	100	0,0	19,13	4,12	74,4	1014,51	3,68	4,12	19,00	7,85	0,0	0,00	4,2
2014-10-14 17:30	71	38	100	0,0	19,13	3,92	74,4	1014,51	3,49	3,92	19,00	7,65	1,2	0,00	4,2
2014-10-14 18:00	84	38	100	0,0	19,13	3,62	74,4	1014,51	3,19	3,62	19,00	7,35	1,4	0,00	4,2
2014-10-14 18:30	82	38	100	0,0	19,13	3,22	74,4	1014,51	2,79	3,22	19,00	6,95	1,6	0,00	4,2
2014-10-14 19:00	76	38	100	0,0	19,13	2,72	74,4	1014,51	2,29	2,72	19,00	6,45	1,4	0,00	4,2
2014-10-14 19:30	89	38	100	0,0	19,13	2,22	74,4	1015,51	1,79	2,22	19,00	5,95	1,4	0,00	4,2
2014-10-14 20:00	81	38	100	0,0	19,13	2,12	74,4	1015,51	1,69	2,12	19,00	5,85	1,6	0,00	4,2
2014-10-14 20:30	76	38	100	0,0	19,13	1,92	74,4	1015,51	1,49	1,92	19,00	5,65	1,8	0,00	4,2
2014-10-14 21:00	65	38	100	0,0	19,13	1,72	74,4	1015,51	1,29	1,72	19,00	5,45	1,6	0,00	4,2
2014-10-14 21:30	99	38	100	0,0	19,13	1,12	74,4	1015,51	0,69	1,12	19,00	4,85	1,6	0,00	4,2
2014-10-14 22:00	80	38	100	0,0	19,13	0,92	74,4	1016,51	0,49	0,92	19,00	4,64	1,4	0,00	4,2
2014-10-14 22:30	80	37	100	0,0	19,13	0,82	74,4	1016,51	0,39	0,82	18,96	4,54	0,0	0,00	4,2
2014-10-14 23:00	77	37	100	0,0	19,03	0,72	74,4	1016,51	0,29	0,72	18,86	4,44	0,0	0,00	4,2
2014-10-14 23:30	77	37	100	0,0	18,93	0,72	74,4	1016,51	0,29	0,72	18,76	4,44	0,0	0,00	4,2
2014-10-15 00:00	80	37	100	0,0	18,93	0,61	74,4	1016,51	0,19	0,61	18,76	4,34	0,0	0,00	0,0
2014-10-15 00:30	74	37	100	0,0	18,83	0,61	74,4	1016,51	0,19	0,61	18,66	4,34	0,0	0,00	0,0
2014-10-15 01:00	75	37	100	0,0	18,73	0,41	74,4	1016,51	-0,01	0,41	18,56	4,14	0,0	0,00	0,0
2014-10-15 01:30	79	37	100	0,0	18,73	0,41	74,4	1016,51	-0,01	0,41	18,56	4,14	0,0	0,00	0,0
2014-10-15 02:00	74	37	100	0,0	18,73	0,31	74,4	1016,51	-0,11	0,31	18,56	4,04	2,6	0,00	0,0
2014-10-15 02:30	74	37	100	0,0	18,63	0,11	74,4	1017,52	-0,31	0,11	18,46	3,84	0,0	0,00	0,0
2014-10-15 03:00	74	37	100	0,0	18,63	-0,09	74,4	1017,52	-0,51	-0,09	18,46	3,64	0,0	0,00	0,0
2014-10-15 03:30	74	37	100	0,0	18,73	-0,29	74,4	1017,52	-0,70	-0,29	18,56	3,44	1,2	0,00	0,0
2014-10-15 04:00	79	37	100	0,0	18,73	-0,39	74,4	1017,52	-0,80	-0,39	18,56	3,34	0,0	0,00	0,0
2014-10-15 04:30	73	37	100	0,0	18,73	-0,49	74,4	1017,52	-0,90	-0,49	18,56	3,24	0,0	0,00	0,0
2014-10-15 05:00	74	37	100	0,0	18,73	-0,49	74,4	1017,52	-0,90	-0,49	18,56	3,24	0,0	0,00	0,0
2014-10-15 05:30	76	37	100	0,0	18,73	-0,49	74,4	1017,52	-0,90	-0,49	18,56	3,24	0,0	0,00	0,0
2014-10-15 06:00	76	37	100	0,0	18,73	-0,69	74,4	1017,52	-1,10	-0,69	18,56	3,04	1,4	0,00	0,0
2014-10-15 06:30	74	37	100	0,0	18,73	-0,79	74,4	1017,52	-1,20	-0,79	18,56	2,94	0,0	0,00	0,0
2014-10-15 07:00	74	37	100	0,0	18,83	-0,89	74,4	1017,52	-1,30	-0,89	18,66	2,84	1,8	0,00	0,0
2014-10-15 07:30	74	37	100	0,0	18,93	-0,89	74,4	1017,52	-1,30	-0,89	18,76	2,84	0,0	0,00	0,0
2014-10-15 08:00	79	37	100	0,0	18,93	-0,99	74,4	1017,52	-1,40	-0,99	18,76	2,74	0,0	0,00	0,0
2014-10-15 08:30	77	37	100	0,0	19,03	-0,89	74,4	1017,52	-1,30	-0,89	18,86	2,84	1,2	0,00	0,0

Datum	Vindrikt °	Fukt inne Rh%	Fukt ute Rh%	Vindhast m/s	Temp in °C	Temp ute °C	Nb. Mån mm	Tryck Mbar	Dagpp °C	Kyleffekt °C	Vix inne °C	Vix ute °C	Vindby m/s	Korr lufttryck	Nederb./dygn mm
2014-10-15 09:00	79	37	100	0,0	19,03	-0,79	74,4	1017,52	-1,20	-0,79	18,86	2,94	0,0	0,00	0,0
2014-10-15 09:30	82	37	100	0,0	19,03	-0,69	74,4	1017,52	-1,10	-0,69	18,86	3,04	1,6	0,00	0,0
2014-10-15 10:00	85	37	100	0,0	19,03	-0,39	74,4	1017,52	-0,80	-0,39	18,86	3,34	0,0	0,00	0,0
2014-10-15 10:30	82	37	100	0,0	19,03	-0,29	74,4	1017,52	-0,70	-0,29	18,86	3,44	1,2	0,00	0,0
2014-10-15 11:00	92	37	100	0,0	19,13	0,01	74,4	1017,52	-0,41	0,01	18,96	3,74	1,2	0,00	0,0
2014-10-15 11:30	99	37	100	0,0	19,13	0,21	74,4	1017,52	-0,21	0,21	18,96	3,94	2,0	0,00	0,0
2014-10-15 12:00	96	37	100	0,0	19,13	0,31	74,4	1017,52	-0,11	0,31	18,96	4,04	1,6	0,00	0,0
2014-10-15 12:30	110	37	100	0,0	19,13	0,31	74,4	1017,52	-0,11	0,31	18,96	4,04	1,8	0,00	0,0
2014-10-15 13:00	121	37	100	0,0	19,13	0,41	74,4	1017,52	-0,01	0,41	18,96	4,14	1,8	0,00	0,0
2014-10-15 13:30	95	37	100	0,0	19,13	0,51	74,4	1017,52	0,09	0,51	18,96	4,24	2,2	0,00	0,0
2014-10-15 14:00	119	37	100	0,0	19,13	0,61	74,4	1017,52	0,19	0,61	18,96	4,34	1,8	0,00	0,0
2014-10-15 14:30	90	37	100	0,0	19,13	0,61	74,4	1017,52	0,19	0,61	18,96	4,34	2,4	0,00	0,0
2014-10-15 15:00	97	37	100	0,0	19,13	0,82	74,4	1017,52	0,39	0,82	18,96	4,54	1,4	0,00	0,0
2014-10-15 15:30	92	37	100	0,0	19,13	1,02	74,4	1017,52	0,59	1,02	18,96	4,75	1,2	0,00	0,0
2014-10-15 16:00	92	37	100	0,0	19,13	1,02	74,4	1017,52	0,59	1,02	18,96	4,75	1,2	0,00	0,0
2014-10-15 16:30	92	37	100	0,0	19,13	1,02	74,4	1017,52	0,59	1,02	18,96	4,75	1,2	0,00	0,0
2014-10-15 17:00	92	37	100	0,0	19,13	1,02	74,4	1017,52	0,59	1,02	18,96	4,75	1,2	0,00	0,0
2014-10-15 17:30	84	37	100	0,0	19,33	0,82	75,6	1017,52	0,39	0,82	19,16	4,54	0,0	0,00	1,2
2014-10-15 18:00	112	37	100	1,2	19,23	0,61	75,6	1017,52	0,19	0,61	19,06	4,34	1,6	0,00	1,2
2014-10-15 18:30	88	37	100	0,0	19,23	0,51	78,0	1017,52	0,09	0,51	19,06	4,24	1,2	2,40	3,6
2014-10-15 19:00	110	37	100	0,0	19,13	0,31	78,0	1017,52	-0,11	0,31	18,96	4,04	1,8	2,40	3,6
2014-10-15 19:30	83	37	100	0,0	19,13	0,21	78,0	1017,52	-0,21	0,21	18,96	3,94	1,6	0,00	3,6
2014-10-15 20:00	94	37	99	0,0	19,03	0,11	78,0	1017,52	-0,45	0,11	18,86	3,76	1,8	0,00	3,6
2014-10-15 20:30	103	37	98	0,0	19,03	0,01	78,0	1017,52	-0,69	0,01	18,86	3,57	2,0	0,00	3,6
2014-10-15 21:00	101	37	98	0,0	19,03	-0,19	78,0	1017,52	-0,89	-0,19	18,86	3,37	2,0	0,00	3,6
2014-10-15 21:30	101	37	98	0,0	19,03	-0,29	78,6	1017,52	-0,99	-0,29	18,86	3,27	2,2	0,60	4,2
2014-10-15 22:00	112	37	97	0,0	18,93	-0,49	79,7	1017,52	-1,33	-0,49	18,76	2,98	3,1	1,80	5,4
2014-10-15 22:30	93	37	96	0,0	18,93	-0,69	79,7	1017,52	-1,68	-0,69	18,76	2,70	2,4	1,20	5,4
2014-10-15 23:00	108	37	95	1,4	18,83	-0,79	79,7	1017,52	-1,92	-0,79	18,66	2,52	2,2	0,00	5,4
2014-10-15 23:30	115	37	94	0,0	18,83	-0,99	79,7	1017,52	-2,27	-0,99	18,66	2,23	2,8	0,00	5,4
2014-10-16 00:00	109	37	93	0,0	18,83	-1,09	79,7	1017,52	-2,52	-1,09	18,66	2,05	3,0	1,20	0,0
2014-10-16 00:30	112	37	94	0,0	18,73	-1,29	79,7	1017,52	-2,57	-1,29	18,56	1,93	2,8	1,20	0,0
2014-10-16 01:00	104	37	94	0,0	18,73	-1,69	79,7	1017,52	-2,96	-1,69	18,56	1,53	1,6	0,00	0,0
2014-10-16 01:30	104	37	94	0,0	18,73	-1,89	79,7	1016,51	-3,16	-1,89	18,56	1,33	0,0	0,00	0,0
2014-10-16 02:00	98	37	95	0,0	18,63	-1,99	79,7	1016,51	-3,11	-1,99	18,46	1,31	0,0	0,00	0,0
2014-10-16 02:30	104	37	94	0,0	18,63	-1,99	79,7	1016,51	-3,26	-1,99	18,46	1,23	0,0	0,00	0,0
2014-10-16 03:00	97	37	92	0,0	18,53	-2,09	79,7	1016,51	-3,66	-2,09	18,36	0,97	0,0	0,00	0,0
2014-10-16 03:30	98	37	93	0,0	18,53	-2,69	79,7	1016,51	-4,10	-2,69	18,36	0,45	0,0	0,00	0,0
2014-10-16 04:00	99	37	93	0,0	18,43	-3,19	79,7	1016,51	-4,59	-3,19	18,26	-0,05	0,0	0,00	0,0
2014-10-16 04:30	98	37	94	0,0	18,43	-3,39	79,7	1016,51	-4,65	-3,39	18,26	-0,17	0,0	0,00	0,0
2014-10-16 05:00	100	37	95	0,0	18,43	-3,69	79,7	1016,51	-4,80	-3,69	18,26	-0,39	0,0	0,00	0,0
2014-10-16 05:30	98	37	96	0,0	18,43	-3,79	79,7	1015,51	-4,75	-3,79	18,26	-0,40	0,0	0,00	0,0
2014-10-16 06:00	99	37	95	0,0	18,43	-3,89	79,7	1015,51	-5,00	-3,89	18,26	-0,59	0,0	0,00	0,0
2014-10-16 06:30	91	37	96	0,0	18,43	-4,09	79,7	1015,51	-5,05	-4,09	18,26	-0,70	0,0	0,00	0,0
2014-10-16 07:00	91	37	96	0,0	18,53	-4,19	79,7	1015,51	-5,15	-4,19	18,36	-0,80	0,0	0,00	0,0
2014-10-16 07:30	87	37	96	0,0	18,73	-4,29	79,7	1015,51	-5,25	-4,29	18,56	-0,90	0,0	0,00	0,0

Datum	Vindrikt	Fukt inne	Fukt ute	Vindhast	Temp in	Temp ute	Nb. Mån	Tryck	Dagpp	Kyleffekt	Vix inne	Vix ute	Vindby	Korr lufttryck	Nederb./dygn
	°	Rh%	Rh%	m/s	°C	°C	mm	Mbar	°C	°C	°C	°C	m/s		mm
2014-10-16 08:00	88	37	96	0,0	18,83	-4,39	79,7	1015,51	-5,35	-4,39	18,66	-1,00	0,0	0,00	0,0
2014-10-16 08:30	88	37	98	0,0	18,83	-4,09	79,7	1015,51	-4,77	-4,09	18,66	-0,53	0,0	0,00	0,0
2014-10-16 09:00	91	37	98	0,0	18,93	-3,99	79,7	1016,51	-4,67	-3,99	18,76	-0,43	0,0	0,00	0,0
2014-10-16 09:30	87	37	99	0,0	18,93	-3,49	79,7	1016,51	-4,03	-3,49	18,76	0,15	0,0	0,00	0,0
2014-10-16 10:00	107	37	100	0,0	18,93	-2,69	79,7	1016,51	-3,10	-2,69	18,76	1,04	1,2	0,00	0,0
2014-10-16 10:30	112	36	99	0,0	18,93	-2,29	79,7	1016,51	-2,84	-2,29	18,72	1,36	1,4	0,00	0,0
2014-10-16 11:00	136	36	99	0,0	18,93	-1,79	79,7	1015,51	-2,34	-1,79	18,72	1,86	2,6	0,00	0,0
2014-10-16 11:30	130	36	95	0,0	18,93	-1,29	79,7	1015,51	-2,42	-1,29	18,72	2,02	2,8	0,00	0,0
2014-10-16 12:00	124	36	91	0,0	18,93	-1,29	79,7	1015,51	-3,02	-1,29	18,72	1,69	2,8	0,00	0,0
2014-10-16 12:30	121	36	88	0,0	18,83	-0,99	79,7	1016,51	-3,19	-0,99	18,62	1,75	3,0	0,00	0,0
2014-10-16 13:00	131	36	82	1,4	18,83	-0,79	79,7	1015,51	-3,97	-0,79	18,62	1,49	4,3	0,00	0,0
2014-10-16 13:30	120	36	78	1,8	18,83	-0,59	79,7	1015,51	-4,47	-0,59	18,62	1,40	4,7	0,00	0,0
2014-10-16 14:00	114	36	76	1,8	18,73	-0,69	79,7	1015,51	-4,92	-0,69	18,52	1,16	4,9	0,00	0,0
2014-10-16 14:30	155	36	78	0,0	18,73	-0,59	79,7	1015,51	-4,47	-0,59	18,52	1,40	3,0	0,00	0,0
2014-10-16 15:00	98	36	79	0,0	18,73	-0,39	79,7	1015,51	-4,10	-0,39	18,52	1,67	1,6	0,00	0,0
2014-10-16 15:30	138	36	76	0,0	18,73	-0,39	79,7	1015,51	-4,63	-0,39	18,52	1,46	4,5	0,00	0,0
2014-10-16 16:00	129	36	77	0,0	18,73	-0,69	79,7	1015,51	-4,74	-0,69	18,52	1,23	2,6	0,00	0,0
2014-10-16 16:30	112	36	78	0,0	18,73	-0,89	79,7	1015,51	-4,76	-0,89	18,52	1,10	1,2	0,00	0,0
2014-10-16 17:00	115	36	79	0,0	18,73	-0,99	79,7	1015,51	-4,68	-0,99	18,52	1,07	3,0	0,00	0,0
2014-10-16 17:30	128	36	80	0,0	18,73	-1,19	79,7	1015,51	-4,70	-1,19	18,52	0,94	1,8	0,00	0,0
2014-10-16 18:00	108	36	80	0,0	18,73	-1,29	79,7	1015,51	-4,80	-1,29	18,52	0,84	2,8	0,00	0,0
2014-10-16 18:30	101	36	81	0,0	18,73	-1,39	79,7	1015,51	-4,72	-1,39	18,52	0,82	0,0	0,00	0,0
2014-10-16 19:00	120	36	82	0,0	18,73	-1,39	79,7	1015,51	-4,56	-1,39	18,52	0,89	0,0	0,00	0,0
2014-10-16 19:30	128	36	82	0,0	18,73	-1,59	79,7	1015,51	-4,75	-1,59	18,52	0,69	2,6	0,00	0,0
2014-10-16 20:00	130	36	81	0,0	18,73	-1,79	79,7	1015,51	-5,11	-1,79	18,52	0,42	0,0	0,00	0,0
2014-10-16 20:30	131	36	81	0,0	18,73	-2,19	79,7	1015,51	-5,50	-2,19	18,52	0,02	0,0	0,00	0,0
2014-10-16 21:00	131	36	83	0,0	18,73	-2,69	79,7	1015,51	-5,66	-2,69	18,52	-0,34	0,0	0,00	0,0
2014-10-16 21:30	131	36	84	0,0	18,73	-2,99	79,7	1015,51	-5,79	-2,99	18,52	-0,56	0,0	0,00	0,0
2014-10-16 22:00	127	36	84	0,0	18,73	-2,89	79,7	1015,51	-5,69	-2,89	18,52	-0,46	0,0	0,00	0,0
2014-10-16 22:30	126	36	86	0,0	18,63	-2,69	81,5	1015,51	-5,17	-2,69	18,42	-0,11	0,0	1,80	1,8
2014-10-16 23:00	131	36	86	0,0	18,53	-2,69	81,5	1015,51	-5,17	-2,69	18,32	-0,11	0,0	1,80	1,8
2014-10-16 23:30	132	36	85	0,0	18,43	-2,79	81,5	1015,51	-5,43	-2,79	18,22	-0,29	0,0	0,00	1,8
2014-10-17 00:00	131	36	86	0,0	18,33	-2,79	81,5	1015,51	-5,27	-2,79	18,12	-0,21	0,0	0,00	0,0
2014-10-17 00:30	131	36	86	0,0	18,23	-2,79	81,5	1015,51	-5,27	-2,79	18,02	-0,21	0,0	0,00	0,0
2014-10-17 01:00	130	36	87	0,0	18,23	-3,19	81,5	1015,51	-5,51	-3,19	18,02	-0,53	0,0	0,00	0,0
2014-10-17 01:30	129	36	87	0,0	18,13	-3,39	81,5	1015,51	-5,70	-3,39	17,92	-0,73	0,0	0,00	0,0
2014-10-17 02:00	129	36	89	0,0	18,13	-3,39	82,1	1015,51	-5,39	-3,39	17,92	-0,58	0,0	0,60	0,6
2014-10-17 02:30	129	36	89	0,0	18,13	-3,39	82,1	1015,51	-5,39	-3,39	17,92	-0,58	0,0	0,60	0,6
2014-10-17 03:00	126	36	90	0,0	18,13	-3,59	82,1	1015,51	-5,44	-3,59	17,92	-0,70	0,0	0,00	0,6
2014-10-17 03:30	129	36	91	0,0	18,13	-3,79	82,1	1015,51	-5,48	-3,79	17,92	-0,82	0,0	0,00	0,6
2014-10-17 04:00	127	36	91	0,0	18,13	-3,69	82,1	1014,51	-5,39	-3,69	17,92	-0,72	0,0	0,00	0,6
2014-10-17 04:30	130	36	92	0,0	18,13	-3,49	82,1	1015,51	-5,04	-3,49	17,92	-0,44	0,0	0,00	0,6
2014-10-17 05:00	126	36	93	0,0	18,13	-3,39	82,1	1014,51	-4,79	-3,39	17,92	-0,25	0,0	0,00	0,6
2014-10-17 05:30	130	36	93	0,0	18,13	-3,29	82,1	1015,51	-4,69	-3,29	17,92	-0,15	0,0	0,00	0,6
2014-10-17 06:00	126	36	93	0,0	18,13	-3,29	82,1	1015,51	-4,69	-3,29	17,92	-0,15	0,0	0,00	0,6
2014-10-17 06:30	130	36	93	0,0	18,13	-3,29	82,1	1015,51	-4,69	-3,29	17,92	-0,15	0,0	0,00	0,6

Datum	Vindrikt °	Fukt inne Rh%	Fukt ute Rh%	Vindhast m/s	Temp in °C	Temp ute °C	Nb. Mån mm	Tryck Mbar	Dagpp °C	Kyleffekt °C	Vix inne °C	Vix ute °C	Vindby m/s	Korr lufttryck	Nederb./dygn mm
2014-10-17 07:00	127	36	92	0,0	18,23	-3,29	82,1	1015,51	-4,84	-3,29	18,02	-0,24	0,0	0,00	0,6
2014-10-17 07:30	129	36	92	0,0	18,33	-3,49	82,1	1015,51	-5,04	-3,49	18,12	-0,44	0,0	0,00	0,6
2014-10-17 08:00	125	36	92	0,0	18,43	-3,89	82,1	1015,51	-5,43	-3,89	18,22	-0,84	0,0	0,00	0,6
2014-10-17 08:30	126	36	92	0,0	18,53	-3,89	82,1	1015,51	-5,43	-3,89	18,32	-0,84	0,0	0,00	0,6
2014-10-17 09:00	118	36	93	0,0	18,53	-3,49	82,1	1015,51	-4,89	-3,49	18,32	-0,35	1,2	0,00	0,6
2014-10-17 09:30	106	36	93	0,0	18,53	-2,99	82,1	1016,51	-4,40	-2,99	18,32	0,15	0,0	0,00	0,6
2014-10-17 10:00	122	36	93	0,0	18,63	-2,59	82,1	1015,51	-4,00	-2,59	18,42	0,55	2,6	0,00	0,6
2014-10-17 10:30	120	36	92	1,2	18,63	-2,19	82,1	1016,51	-3,75	-2,19	18,42	0,87	3,0	0,00	0,6
2014-10-17 11:00	94	36	91	1,4	18,63	-1,89	82,1	1016,51	-3,61	-1,89	18,42	1,09	3,5	0,00	0,6
2014-10-17 11:30	185	36	90	0,0	18,63	-1,59	82,1	1016,51	-3,47	-1,59	18,42	1,31	5,2	0,00	0,6
2014-10-17 12:00	104	36	88	0,0	18,53	-1,39	82,1	1016,51	-3,58	-1,39	18,32	1,35	4,3	0,00	0,6
2014-10-17 12:30	125	36	86	2,0	18,53	-0,99	82,1	1016,51	-3,51	-0,99	18,32	1,59	4,1	0,00	0,6
2014-10-17 13:00	109	36	84	1,2	18,53	-0,59	82,1	1016,51	-3,44	-0,59	18,32	1,84	5,0	0,00	0,6
2014-10-17 13:30	129	36	81	1,2	18,53	-0,29	82,1	1016,51	-3,65	-0,29	18,32	1,92	4,7	0,00	0,6
2014-10-17 14:00	169	36	78	1,6	18,53	0,11	82,1	1016,51	-3,79	0,11	18,32	2,10	4,3	0,00	0,6
2014-10-17 14:30	187	36	77	1,6	18,53	0,31	82,1	1016,51	-3,77	0,31	18,32	2,23	5,4	0,00	0,6
2014-10-17 15:00	116	36	80	1,8	18,43	0,31	82,1	1016,51	-3,24	0,31	18,22	2,45	4,3	0,00	0,6
2014-10-17 15:30	139	36	79	2,4	18,43	0,11	82,1	1016,51	-3,61	-1,69	18,22	2,17	4,5	0,00	0,6
2014-10-17 16:00	129	36	78	0,0	18,43	0,31	82,1	1016,51	-3,60	0,31	18,22	2,30	4,7	0,00	0,6
2014-10-17 16:30	160	36	79	0,0	18,33	-0,29	82,1	1016,51	-4,00	-0,29	18,12	1,77	2,2	0,00	0,6
2014-10-17 17:00	159	36	81	0,0	18,23	-0,49	82,1	1016,51	-3,85	-0,49	18,02	1,72	0,0	0,00	0,6
2014-10-17 17:30	103	36	83	0,0	18,23	-0,69	82,1	1016,51	-3,71	-0,69	18,02	1,67	0,0	0,00	0,6
2014-10-17 18:00	95	36	84	0,0	18,23	-0,89	82,1	1016,51	-3,73	-0,89	18,02	1,54	0,0	0,00	0,6
2014-10-17 18:30	93	36	84	0,0	18,23	-1,19	82,1	1016,51	-4,03	-1,19	18,02	1,24	0,0	0,00	0,6
2014-10-17 19:00	91	36	87	0,0	18,23	-1,69	82,1	1016,51	-4,03	-1,69	18,02	0,97	0,0	0,00	0,6
2014-10-17 19:30	87	36	89	0,0	18,23	-1,89	83,3	1016,51	-3,92	-1,89	18,02	0,93	2,0	1,20	1,8
2014-10-17 20:00	98	36	91	0,0	18,23	-2,19	83,3	1016,51	-3,91	-2,19	18,02	0,79	0,0	1,20	1,8
2014-10-17 20:30	90	36	92	0,0	18,13	-2,29	83,3	1016,51	-3,85	-2,29	17,92	0,77	0,0	0,00	1,8
2014-10-17 21:00	90	36	94	0,0	18,13	-2,49	83,3	1016,51	-3,75	-2,49	17,92	0,73	0,0	0,00	1,8
2014-10-17 21:30	95	36	95	0,0	18,13	-2,79	85,1	1016,51	-3,91	-2,79	17,92	0,51	2,0	1,80	3,6
2014-10-17 22:00	81	36	97	0,0	18,23	-2,79	85,1	1016,51	-3,62	-2,79	18,02	0,68	0,0	0,00	3,6
2014-10-17 22:30	88	36	98	0,0	18,13	-2,79	85,1	1016,51	-3,48	-2,79	17,92	0,77	1,2	0,00	3,6
2014-10-17 23:00	91	36	99	0,0	18,03	-2,89	85,1	1016,51	-3,44	-2,89	17,82	0,75	0,0	0,00	3,6
2014-10-17 23:30	90	36	100	0,0	18,03	-3,19	85,1	1016,51	-3,60	-3,19	17,82	0,54	0,0	0,00	3,6
2014-10-18 00:00	84	36	100	0,0	17,93	-2,99	85,1	1016,51	-3,40	-2,99	17,72	0,74	0,0	0,00	0,0
2014-10-18 00:30	84	36	100	0,0	17,83	-2,99	85,1	1016,51	-3,40	-2,99	17,62	0,74	0,0	0,00	0,0
2014-10-18 01:00	95	36	100	0,0	17,83	-3,19	85,1	1016,51	-3,60	-3,19	17,62	0,54	0,0	0,00	0,0
2014-10-18 01:30	88	36	100	0,0	17,83	-3,49	85,1	1016,51	-3,90	-3,49	17,62	0,24	0,0	0,00	0,0
2014-10-18 02:00	89	36	100	0,0	17,73	-3,79	85,1	1016,51	-4,20	-3,79	17,52	-0,06	0,0	0,00	0,0
2014-10-18 02:30	91	36	100	0,0	17,73	-3,49	85,1	1016,51	-3,90	-3,49	17,52	0,24	0,0	0,00	0,0
2014-10-18 03:00	88	36	100	0,0	17,73	-3,49	85,1	1016,51	-3,90	-3,49	17,52	0,24	0,0	0,00	0,0
2014-10-18 03:30	90	36	100	0,0	17,73	-3,49	85,1	1016,51	-3,90	-3,49	17,52	0,24	0,0	0,00	0,0
2014-10-18 04:00	90	36	100	0,0	17,73	-3,29	85,1	1016,51	-3,70	-3,29	17,52	0,44	0,0	0,00	0,0
2014-10-18 04:30	93	36	100	0,0	17,73	-3,09	85,1	1016,51	-3,50	-3,09	17,52	0,64	0,0	0,00	0,0
2014-10-18 05:00	89	35	100	0,0	17,73	-2,99	85,1	1016,51	-3,40	-2,99	17,47	0,74	0,0	0,00	0,0
2014-10-18 05:30	93	35	100	0,0	17,73	-2,89	85,1	1016,51	-3,30	-2,89	17,47	0,84	0,0	0,00	0,0

Datum	Vindrikt	Fukt inne	Fukt ute	Vindhast	Temp in	Temp ute	Nb. Mån	Tryck	Daggp	Kyleffekt	Vix inne	Vix ute	Vindby	Korr lufttryck	Nederb./dygn
°	Rh%	Rh%	m/s	°C	°C	mm	Mbar	°C	°C	°C	°C	m/s		mm	
2014-10-18 06:00	93	35	100	0,0	17,73	-2,89	86,3	1016,51	-3,30	-2,89	17,47	0,84	2,0	1,20	1,2
2014-10-18 06:30	89	35	100	0,0	17,83	-3,29	86,3	1016,51	-3,70	-3,29	17,57	0,44	0,0	1,20	1,2
2014-10-18 07:00	83	35	100	0,0	17,93	-3,59	86,3	1016,51	-4,00	-3,59	17,67	0,14	0,0	0,00	1,2
2014-10-18 07:30	84	35	100	0,0	18,13	-3,59	86,3	1015,51	-4,00	-3,59	17,87	0,14	0,0	0,00	1,2
2014-10-18 08:00	80	35	100	0,0	18,23	-3,49	86,3	1016,51	-3,90	-3,49	17,97	0,24	0,0	0,00	1,2
2014-10-18 08:30	80	35	100	0,0	18,23	-3,69	86,3	1016,51	-4,10	-3,69	17,97	0,04	0,0	0,00	1,2
2014-10-18 09:00	80	35	100	0,0	18,33	-3,69	86,3	1015,51	-4,10	-3,69	18,07	0,04	0,0	0,00	1,2
2014-10-18 09:30	116	35	100	1,2	18,33	-3,69	86,3	1015,51	-4,10	-3,69	18,07	0,04	1,8	0,00	1,2
2014-10-18 10:00	113	35	100	0,0	18,33	-3,49	86,3	1015,51	-3,90	-3,49	18,07	0,24	0,0	0,00	1,2
2014-10-18 10:30	114	35	100	0,0	18,33	-3,49	86,3	1015,51	-3,90	-3,49	18,07	0,24	0,0	0,00	1,2
2014-10-18 11:00	111	35	100	0,0	18,33	-3,19	86,3	1015,51	-3,60	-3,19	18,07	0,54	0,0	0,00	1,2
2014-10-18 11:30	120	35	100	0,0	18,33	-2,69	86,3	1015,51	-3,10	-2,69	18,07	1,04	1,4	0,00	1,2
2014-10-18 12:00	120	35	100	0,0	18,23	-2,19	88,1	1015,51	-2,60	-2,19	17,97	1,54	0,0	1,80	3,0
2014-10-18 12:30	119	35	100	0,0	18,23	-1,79	88,1	1015,51	-2,20	-1,79	17,97	1,94	0,0	1,80	3,0
2014-10-18 13:00	141	35	100	0,0	18,23	-1,39	88,1	1015,51	-1,80	-1,39	17,97	2,34	2,6	0,00	3,0
2014-10-18 13:30	134	35	100	0,0	18,23	-1,19	88,1	1015,51	-1,60	-1,19	17,97	2,54	2,6	0,00	3,0
2014-10-18 14:00	111	35	100	0,0	18,23	-0,99	90,5	1014,51	-1,40	-0,99	17,97	2,74	1,8	2,40	5,4
2014-10-18 14:30	133	35	100	0,0	18,23	-0,79	90,5	1014,51	-1,20	-0,79	17,97	2,94	3,1	2,40	5,4
2014-10-18 15:00	126	35	100	0,0	18,23	-0,79	90,5	1014,51	-1,20	-0,79	17,97	2,94	0,0	0,00	5,4
2014-10-18 15:30	121	35	100	0,0	18,23	-0,29	90,5	1013,51	-0,70	-0,29	17,97	3,44	0,0	0,00	5,4
2014-10-18 16:00	116	35	100	0,0	18,23	-0,39	90,5	1013,51	-0,80	-0,39	17,97	3,34	0,0	0,00	5,4
2014-10-18 16:30	86	35	100	0,0	18,13	-0,49	90,5	1013,51	-0,90	-0,49	17,87	3,24	0,0	0,00	5,4
2014-10-18 17:00	81	35	100	0,0	18,13	-0,39	92,3	1012,51	-0,80	-0,39	17,87	3,34	1,4	1,80	7,2
2014-10-18 17:30	109	35	100	0,0	18,03	-0,69	92,3	1012,51	-1,10	-0,69	17,77	3,04	1,2	1,80	7,2
2014-10-18 18:00	192	35	100	0,0	18,03	-0,69	92,3	1011,51	-1,10	-0,69	17,77	3,04	1,2	0,00	7,2
2014-10-18 18:30	89	35	100	0,0	18,03	-0,49	92,3	1011,51	-0,90	-0,49	17,77	3,24	1,4	0,00	7,2
2014-10-18 19:00	65	35	100	0,0	18,03	-0,49	92,3	1011,51	-0,90	-0,49	17,77	3,24	0,0	0,00	7,2
2014-10-18 19:30	59	35	100	0,0	18,03	-0,39	94,1	1010,51	-0,80	-0,39	17,77	3,34	1,2	1,80	9,0
2014-10-18 20:00	73	35	100	0,0	18,03	0,01	94,1	1010,51	-0,41	0,01	17,77	3,74	0,0	1,80	9,0
2014-10-18 20:30	90	35	100	0,0	18,03	-0,19	94,1	1009,51	-0,60	-0,19	17,77	3,54	0,0	0,00	9,0
2014-10-18 21:00	85	35	100	0,0	18,03	-0,09	94,1	1008,51	-0,51	-0,09	17,77	3,64	0,0	0,00	9,0
2014-10-18 21:30	99	35	100	0,0	18,03	0,11	94,1	1008,51	-0,31	0,11	17,77	3,84	0,0	0,00	9,0
2014-10-18 22:00	82	35	100	0,0	18,03	0,41	94,1	1008,51	-0,01	0,41	17,77	4,14	0,0	0,00	9,0
2014-10-18 22:30	74	35	100	0,0	17,93	0,92	94,1	1007,51	0,49	0,92	17,67	4,64	1,2	0,00	9,0
2014-10-18 23:00	91	35	100	0,0	17,93	1,22	94,1	1006,51	0,79	1,22	17,67	4,95	1,6	0,00	9,0
2014-10-18 23:30	95	35	100	0,0	17,93	1,42	94,1	1005,51	0,99	1,42	17,67	5,15	1,4	0,00	9,0
2014-10-19 00:00	104	35	100	0,0	17,93	1,52	94,1	1004,51	1,09	1,52	17,67	5,25	1,6	0,00	0,0
2014-10-19 00:30	99	35	100	0,0	17,83	1,92	94,1	1004,51	1,49	1,92	17,57	5,65	2,0	0,00	0,0
2014-10-19 01:00	126	36	100	0,0	17,83	2,12	94,1	1003,51	1,69	2,12	17,62	5,85	1,6	0,00	0,0
2014-10-19 01:30	99	36	100	0,0	17,83	2,52	95,9	1002,51	2,09	2,52	17,62	6,25	1,4	1,80	1,8
2014-10-19 02:00	95	36	100	0,0	17,83	2,72	95,9	1002,51	2,29	2,72	17,62	6,45	1,4	1,80	1,8
2014-10-19 02:30	108	36	100	0,0	17,83	3,02	96,5	1001,51	2,59	3,02	17,62	6,75	1,6	0,60	2,4
2014-10-19 03:00	101	36	100	0,0	17,83	2,92	96,5	1001,51	2,49	2,92	17,62	6,65	1,6	0,60	2,4
2014-10-19 03:30	103	36	100	0,0	17,83	2,82	96,5	1001,51	2,39	2,82	17,62	6,55	0,0	0,00	2,4
2014-10-19 04:00	102	36	100	0,0	17,93	2,32	96,5	1000,51	1,89	2,32	17,72	6,05	0,0	0,00	2,4
2014-10-19 04:30	50	36	100	0,0	17,93	1,42	96,5	1000,51	0,99	1,42	17,72	5,15	0,0	0,00	2,4

Datum	Vindrikt °	Fukt inne Rh%	Fukt ute Rh%	Vindhast m/s	Temp in °C	Temp ute °C	Nb. Mån mm	Tryck Mbar	Dagpp °C	Kyleffekt °C	Vix inne °C	Vix ute °C	Vindby m/s	Korr lufttryck	Nederb./dygn mm
2014-10-19 05:00	8	36	100	0,0	17,93	1,02	96,5	1000,51	0,59	1,02	17,72	4,75	1,4	0,00	2,4
2014-10-19 05:30	1	36	100	0,0	17,93	1,02	96,5	999,51	0,59	1,02	17,72	4,75	1,6	0,00	2,4
2014-10-19 06:00	1	36	100	0,0	18,03	1,02	96,5	999,51	0,59	1,02	17,82	4,75	0,0	0,00	2,4
2014-10-19 06:30	351	36	100	0,0	18,03	0,92	96,5	999,51	0,49	0,92	17,82	4,64	2,6	0,00	2,4
2014-10-19 07:00	298	36	100	0,0	18,13	0,92	96,5	999,51	0,49	0,92	17,92	4,64	1,8	0,00	2,4
2014-10-19 07:30	301	36	100	0,0	18,33	0,92	96,5	999,51	0,49	0,92	18,12	4,64	1,4	0,00	2,4
2014-10-19 08:00	298	36	100	0,0	18,43	0,82	96,5	999,51	0,39	0,82	18,22	4,54	1,2	0,00	2,4
2014-10-19 08:30	351	36	100	0,0	18,43	0,72	96,5	999,51	0,29	0,72	18,22	4,44	1,2	0,00	2,4
2014-10-19 09:00	351	36	100	0,0	18,43	0,72	96,5	999,51	0,29	0,72	18,22	4,44	1,4	0,00	2,4
2014-10-19 09:30	351	36	100	0,0	18,43	0,72	96,5	999,51	0,29	0,72	18,22	4,44	1,6	0,00	2,4
2014-10-19 10:00	23	36	100	0,0	18,43	0,61	96,5	999,51	0,19	0,61	18,22	4,34	0,0	0,00	2,4
2014-10-19 10:30	29	36	100	0,0	18,43	0,92	96,5	999,51	0,49	0,92	18,22	4,64	1,4	0,00	2,4
2014-10-19 11:00	21	36	100	0,0	18,53	1,12	96,5	999,51	0,69	1,12	18,32	4,85	1,6	0,00	2,4
2014-10-19 11:30	17	36	100	0,0	18,53	1,52	96,5	998,51	1,09	1,52	18,32	5,25	1,6	0,00	2,4
2014-10-19 12:00	51	36	100	0,0	18,53	1,02	96,5	999,51	0,59	1,02	18,32	4,75	1,4	0,00	2,4
2014-10-19 12:30	351	36	100	0,0	18,53	0,92	96,5	999,51	0,49	0,92	18,32	4,64	1,6	0,00	2,4
2014-10-19 13:00	333	36	100	0,0	18,53	0,72	96,5	998,51	0,29	0,72	18,32	4,44	1,8	0,00	2,4
2014-10-19 13:30	89	36	100	0,0	18,53	0,51	96,5	998,51	0,09	0,51	18,32	4,24	1,8	0,00	2,4
2014-10-19 14:00	117	36	100	0,0	18,53	0,51	96,5	999,51	0,09	0,51	18,32	4,24	1,6	0,00	2,4
2014-10-19 14:30	64	36	100	0,0	18,53	0,61	96,5	998,51	0,19	0,61	18,32	4,34	2,2	0,00	2,4
2014-10-19 15:00	91	36	100	0,0	18,53	0,41	96,5	999,51	-0,01	0,41	18,32	4,14	2,8	0,00	2,4
2014-10-19 15:30	119	36	100	0,0	18,43	0,21	96,5	998,51	-0,21	0,21	18,22	3,94	1,4	0,00	2,4
2014-10-19 16:00	146	36	100	0,0	18,43	0,31	96,5	998,51	-0,11	0,31	18,22	4,04	1,4	0,00	2,4
2014-10-19 16:30	183	36	100	0,0	18,43	-0,19	96,5	998,51	-0,60	-0,19	18,22	3,54	2,0	0,00	2,4
2014-10-19 17:00	60	36	100	0,0	18,43	-0,39	96,5	998,51	-0,80	-0,39	18,22	3,34	1,8	0,00	2,4
2014-10-19 17:30	152	36	100	1,2	18,33	-0,59	96,5	998,51	-1,00	-0,59	18,12	3,14	1,4	0,00	2,4
2014-10-19 18:00	83	36	100	0,0	18,33	-0,69	96,5	998,51	-1,10	-0,69	18,12	3,04	1,8	0,00	2,4
2014-10-19 18:30	80	36	100	0,0	18,33	-0,69	96,5	998,51	-1,10	-0,69	18,12	3,04	2,4	0,00	2,4
2014-10-19 19:00	84	36	100	0,0	18,33	-0,89	96,5	998,51	-1,30	-0,89	18,12	2,84	2,6	0,00	2,4
2014-10-19 19:30	112	36	100	0,0	18,33	-0,89	96,5	998,51	-1,30	-0,89	18,12	2,84	1,8	0,00	2,4
2014-10-19 20:00	106	36	100	0,0	18,33	-1,09	96,5	997,50	-1,50	-1,09	18,12	2,64	1,8	0,00	2,4
2014-10-19 20:30	80	36	100	0,0	18,33	-1,09	96,5	997,50	-1,50	-1,09	18,12	2,64	2,2	0,00	2,4
2014-10-19 21:00	56	36	100	0,0	18,33	-0,99	96,5	997,50	-1,40	-0,99	18,12	2,74	2,6	0,00	2,4
2014-10-19 21:30	72	36	100	0,0	18,33	-1,09	96,5	997,50	-1,50	-1,09	18,12	2,64	1,8	0,00	2,4
2014-10-19 22:00	60	36	100	0,0	18,23	-1,09	96,5	997,50	-1,50	-1,09	18,02	2,64	1,2	0,00	2,4
2014-10-19 22:30	84	36	100	0,0	18,23	-0,99	96,5	997,50	-1,40	-0,99	18,02	2,74	1,4	0,00	2,4
2014-10-19 23:00	89	36	100	0,0	18,13	-0,89	96,5	997,50	-1,30	-0,89	17,92	2,84	1,4	0,00	2,4
2014-10-19 23:30	61	36	100	0,0	18,13	-0,79	96,5	996,50	-1,20	-0,79	17,92	2,94	1,8	0,00	2,4
2014-10-20 00:00	85	36	100	0,0	18,03	-0,79	96,5	996,50	-1,20	-0,79	17,82	2,94	2,0	0,00	0,0
2014-10-20 00:30	86	36	100	0,0	18,03	-0,89	96,5	996,50	-1,30	-0,89	17,82	2,84	2,2	0,00	0,0
2014-10-20 01:00	87	36	100	0,0	18,03	-0,89	96,5	996,50	-1,30	-0,89	17,82	2,84	1,4	0,00	0,0
2014-10-20 01:30	91	36	100	0,0	17,93	-0,79	96,5	996,50	-1,20	-0,79	17,72	2,94	2,0	0,00	0,0
2014-10-20 02:00	97	36	100	0,0	17,93	-0,79	96,5	996,50	-1,20	-0,79	17,72	2,94	2,2	0,00	0,0
2014-10-20 02:30	78	36	100	0,0	17,93	-0,79	96,5	996,50	-1,20	-0,79	17,72	2,94	1,6	0,00	0,0
2014-10-20 03:00	79	36	100	0,0	17,93	-0,69	96,5	996,50	-1,10	-0,69	17,72	3,04	2,2	0,00	0,0
2014-10-20 03:30	82	36	100	0,0	17,93	-0,79	96,5	995,50	-1,20	-0,79	17,72	2,94	2,8	0,00	0,0

Datum	Vindrikt °	Fukt inne Rh%	Fukt ute Rh%	Vindhast m/s	Temp in °C	Temp ute °C	Nb. Mån mm	Tryck Mbar	Daggg °C	Kyleffekt °C	Vix inne °C	Vix ute °C	Vindby m/s	Korr lufttryck	Nederb./dygn mm
2014-10-20 04:00	88	36	100	0,0	17,93	-0,89	96,5	995,50	-1,30	-0,89	17,72	2,84	1,4	0,00	0,0
2014-10-20 04:30	97	36	100	0,0	17,93	-0,99	96,5	996,50	-1,40	-0,99	17,72	2,74	2,8	0,00	0,0
2014-10-20 05:00	79	36	100	0,0	17,93	-0,99	96,5	996,50	-1,40	-0,99	17,72	2,74	1,4	0,00	0,0
2014-10-20 05:30	79	36	100	0,0	18,03	-0,99	96,5	996,50	-1,40	-0,99	17,82	2,74	1,8	0,00	0,0
2014-10-20 06:00	76	36	100	0,0	18,03	-1,19	96,5	996,50	-1,60	-1,19	17,82	2,54	1,4	0,00	0,0
2014-10-20 06:30	74	36	100	0,0	18,03	-1,19	96,5	996,50	-1,60	-1,19	17,82	2,54	1,6	0,00	0,0
2014-10-20 07:00	90	36	100	0,0	18,23	-1,29	96,5	996,50	-1,70	-1,29	18,02	2,44	2,0	0,00	0,0
2014-10-20 07:30	82	36	100	0,0	18,43	-1,29	96,5	996,50	-1,70	-1,29	18,22	2,44	1,6	0,00	0,0
2014-10-20 08:00	108	36	100	0,0	18,53	-1,29	96,5	996,50	-1,70	-1,29	18,32	2,44	2,0	0,00	0,0
2014-10-20 08:30	86	36	100	0,0	18,63	-1,29	96,5	997,50	-1,70	-1,29	18,42	2,44	1,2	0,00	0,0
2014-10-20 09:00	83	36	100	0,0	18,63	-1,19	96,5	997,50	-1,60	-1,19	18,42	2,54	1,2	0,00	0,0
2014-10-20 09:30	98	36	100	0,0	18,63	-1,09	96,5	997,50	-1,50	-1,09	18,42	2,64	0,0	0,00	0,0
2014-10-20 10:00	116	36	100	0,0	18,73	-0,99	96,5	997,50	-1,40	-0,99	18,52	2,74	2,6	0,00	0,0
2014-10-20 10:30	87	36	100	0,0	18,73	-0,89	96,5	998,51	-1,30	-0,89	18,52	2,84	2,2	0,00	0,0
2014-10-20 11:00	82	36	100	1,2	18,73	-0,89	96,5	998,51	-1,30	-0,89	18,52	2,84	1,6	0,00	0,0
2014-10-20 11:30	67	36	100	0,0	18,63	-0,69	96,5	998,51	-1,10	-0,69	18,42	3,04	1,6	0,00	0,0
2014-10-20 12:00	84	36	100	0,0	18,63	-0,59	96,5	998,51	-1,00	-0,59	18,42	3,14	1,6	0,00	0,0
2014-10-20 12:30	76	36	100	0,0	18,63	-0,59	96,5	999,51	-1,00	-0,59	18,42	3,14	1,6	0,00	0,0
2014-10-20 13:00	79	36	100	0,0	18,63	-0,39	96,5	999,51	-0,80	-0,39	18,42	3,34	1,4	0,00	0,0
2014-10-20 13:30	75	36	100	0,0	18,63	-0,39	96,5	999,51	-0,80	-0,39	18,42	3,34	1,6	0,00	0,0
2014-10-20 14:00	80	36	100	0,0	18,63	-0,39	96,5	999,51	-0,80	-0,39	18,42	3,34	1,2	0,00	0,0
2014-10-20 14:30	76	36	100	0,0	18,63	-0,29	96,5	999,51	-0,70	-0,29	18,42	3,44	1,2	0,00	0,0
2014-10-20 15:00	73	36	100	0,0	18,63	-0,19	96,5	1000,51	-0,60	-0,19	18,42	3,54	1,2	0,00	0,0
2014-10-20 15:30	74	36	100	0,0	18,63	0,01	96,5	1000,51	-0,41	0,01	18,42	3,74	0,0	0,00	0,0
2014-10-20 16:00	77	36	100	0,0	18,63	-0,19	96,5	1000,51	-0,60	-0,19	18,42	3,54	0,0	0,00	0,0
2014-10-20 16:30	76	36	100	0,0	18,63	-0,29	96,5	1000,51	-0,70	-0,29	18,42	3,44	0,0	0,00	0,0
2014-10-20 17:00	73	36	100	0,0	18,63	-0,39	96,5	1000,51	-0,80	-0,39	18,42	3,34	0,0	0,00	0,0
2014-10-20 17:30	86	36	100	0,0	18,63	-0,39	96,5	1000,51	-0,80	-0,39	18,42	3,34	0,0	0,00	0,0
2014-10-20 18:00	87	36	100	0,0	18,63	-0,39	96,5	1001,51	-0,80	-0,39	18,42	3,34	0,0	0,00	0,0
2014-10-20 18:30	80	36	100	0,0	18,63	-0,39	96,5	1001,51	-0,80	-0,39	18,42	3,34	0,0	0,00	0,0
2014-10-20 19:00	86	36	100	0,0	18,63	-0,39	96,5	1001,51	-0,80	-0,39	18,42	3,34	1,2	0,00	0,0
2014-10-20 19:30	79	36	100	0,0	18,63	-0,39	96,5	1002,51	-0,80	-0,39	18,42	3,34	0,0	0,00	0,0
2014-10-20 20:00	80	36	100	0,0	18,63	-0,39	96,5	1002,51	-0,80	-0,39	18,42	3,34	0,0	0,00	0,0
2014-10-20 20:30	76	36	100	0,0	18,63	-0,39	96,5	1002,51	-0,80	-0,39	18,42	3,34	0,0	0,00	0,0
2014-10-20 21:00	75	36	100	0,0	18,53	-0,39	96,5	1002,51	-0,80	-0,39	18,32	3,34	1,8	0,00	0,0
2014-10-20 21:30	92	36	100	0,0	18,43	-0,39	96,5	1002,51	-0,80	-0,39	18,22	3,34	0,0	0,00	0,0
2014-10-20 22:00	84	36	100	0,0	18,43	-0,39	96,5	1003,51	-0,80	-0,39	18,22	3,34	0,0	0,00	0,0
2014-10-20 22:30	77	36	100	0,0	18,23	-0,39	96,5	1003,51	-0,80	-0,39	18,02	3,34	0,0	0,00	0,0
2014-10-20 23:00	90	36	100	0,0	18,23	-0,39	96,5	1003,51	-0,80	-0,39	18,02	3,34	0,0	0,00	0,0
2014-10-20 23:30	86	36	100	0,0	18,13	-0,39	96,5	1003,51	-0,80	-0,39	17,92	3,34	0,0	0,00	0,0
2014-10-21 00:00	98	36	100	0,0	18,13	-0,39	96,5	1003,51	-0,80	-0,39	17,92	3,34	0,0	0,00	0,0
2014-10-21 00:30	93	36	100	0,0	18,03	-0,39	96,5	1003,51	-0,80	-0,39	17,82	3,34	0,0	0,00	0,0
2014-10-21 01:00	87	36	100	0,0	18,03	-0,39	96,5	1004,51	-0,80	-0,39	17,82	3,34	0,0	0,00	0,0
2014-10-21 01:30	97	36	100	0,0	17,93	-0,39	96,5	1004,51	-0,80	-0,39	17,72	3,34	0,0	0,00	0,0
2014-10-21 02:00	86	36	100	0,0	17,93	-0,39	96,5	1004,51	-0,80	-0,39	17,72	3,34	0,0	0,00	0,0
2014-10-21 02:30	110	36	100	0,0	17,93	-0,39	96,5	1004,51	-0,80	-0,39	17,72	3,34	0,0	0,00	0,0

Datum	Vindrikt	Fukt inne	Fukt ute	Vindhast	Temp in	Temp ute	Nb. Mån	Tryck	Dagpp	Kyleffekt	Vix inne	Vix ute	Vindby	Korr lufttryck	Nederb./dygn
	°	Rh%	Rh%	m/s	°C	°C	mm	Mbar	°C	°C	°C	°C	m/s		mm
2014-10-21 03:00	102	36	100	0,0	18,03	-0,29	96,5	1004,51	-0,70	-0,29	17,82	3,44	0,0	0,00	0,0
2014-10-21 03:30	99	36	100	0,0	18,03	-0,19	96,5	1004,51	-0,60	-0,19	17,82	3,54	0,0	0,00	0,0
2014-10-21 04:00	109	36	100	0,0	18,03	-0,19	96,5	1004,51	-0,60	-0,19	17,82	3,54	0,0	0,00	0,0
2014-10-21 04:30	110	36	100	0,0	18,03	-0,19	96,5	1004,51	-0,60	-0,19	17,82	3,54	0,0	0,00	0,0
2014-10-21 05:00	91	36	100	0,0	18,03	-0,09	96,5	1004,51	-0,51	-0,09	17,82	3,64	0,0	0,00	0,0
2014-10-21 05:30	140	36	100	0,0	18,03	-0,09	96,5	1004,51	-0,51	-0,09	17,82	3,64	0,0	0,00	0,0
2014-10-21 06:00	122	36	100	0,0	18,03	-0,09	96,5	1004,51	-0,51	-0,09	17,82	3,64	0,0	0,00	0,0
2014-10-21 06:30	121	36	100	0,0	18,03	-0,09	96,5	1004,51	-0,51	-0,09	17,82	3,64	0,0	0,00	0,0
2014-10-21 07:00	113	36	100	0,0	18,23	-0,09	96,5	1004,51	-0,51	-0,09	18,02	3,64	0,0	0,00	0,0
2014-10-21 07:30	114	36	100	0,0	18,43	-0,09	96,5	1004,51	-0,51	-0,09	18,22	3,64	0,0	0,00	0,0
2014-10-21 08:00	116	36	100	0,0	18,53	-0,09	96,5	1004,51	-0,51	-0,09	18,32	3,64	0,0	0,00	0,0
2014-10-21 08:30	131	36	100	0,0	18,63	0,01	96,5	1005,51	-0,41	0,01	18,42	3,74	0,0	0,00	0,0
2014-10-21 09:00	101	36	100	0,0	18,63	0,01	96,5	1005,51	-0,41	0,01	18,42	3,74	0,0	0,00	0,0
2014-10-21 09:30	108	36	100	0,0	18,63	0,11	96,5	1005,51	-0,31	0,11	18,42	3,84	0,0	0,00	0,0
2014-10-21 10:00	115	36	100	0,0	18,63	0,11	96,5	1005,51	-0,31	0,11	18,42	3,84	0,0	0,00	0,0
2014-10-21 10:30	113	36	100	0,0	18,73	0,31	96,5	1005,51	-0,11	0,31	18,52	4,04	0,0	0,00	0,0
2014-10-21 11:00	112	36	100	0,0	18,73	0,31	96,5	1006,51	-0,11	0,31	18,52	4,04	0,0	0,00	0,0
2014-10-21 11:30	138	36	100	0,0	18,73	0,41	96,5	1006,51	-0,01	0,41	18,52	4,14	0,0	0,00	0,0
2014-10-21 12:00	111	36	100	0,0	18,73	0,41	96,5	1006,51	-0,01	0,41	18,52	4,14	0,0	0,00	0,0
2014-10-21 12:30	119	36	100	0,0	18,73	0,51	96,5	1006,51	0,09	0,51	18,52	4,24	0,0	0,00	0,0
2014-10-21 13:00	104	36	100	0,0	18,73	0,41	96,5	1006,51	-0,01	0,41	18,52	4,14	0,0	0,00	0,0
2014-10-21 13:30	104	36	100	0,0	18,73	0,51	96,5	1006,51	0,09	0,51	18,52	4,24	0,0	0,00	0,0
2014-10-21 14:00	105	36	100	0,0	18,73	0,51	96,5	1006,51	0,09	0,51	18,52	4,24	0,0	0,00	0,0
2014-10-21 14:30	100	36	100	0,0	18,63	0,51	96,5	1006,51	0,09	0,51	18,42	4,24	0,0	0,00	0,0
2014-10-21 15:00	87	36	100	0,0	18,63	0,41	96,5	1006,51	-0,01	0,41	18,42	4,14	0,0	0,00	0,0
2014-10-21 15:30	97	36	100	0,0	18,63	0,31	96,5	1006,51	-0,11	0,31	18,42	4,04	0,0	0,00	0,0
2014-10-21 16:00	82	36	100	0,0	18,63	0,21	96,5	1006,51	-0,21	0,21	18,42	3,94	1,8	0,00	0,0
2014-10-21 16:30	99	36	100	0,0	18,63	0,11	96,5	1006,51	-0,31	0,11	18,42	3,84	0,0	0,00	0,0
2014-10-21 17:00	83	36	100	0,0	18,63	0,01	96,5	1006,51	-0,41	0,01	18,42	3,74	0,0	0,00	0,0
2014-10-21 17:30	93	36	100	0,0	18,63	-0,19	96,5	1007,51	-0,60	-0,19	18,42	3,54	0,0	0,00	0,0
2014-10-21 18:00	81	36	100	0,0	18,63	-0,29	96,5	1007,51	-0,70	-0,29	18,42	3,44	0,0	0,00	0,0
2014-10-21 18:30	88	36	100	0,0	18,63	-0,39	96,5	1007,51	-0,80	-0,39	18,42	3,34	0,0	0,00	0,0
2014-10-21 19:00	116	36	100	0,0	18,63	-0,39	96,5	1007,51	-0,80	-0,39	18,42	3,34	1,6	0,00	0,0
2014-10-21 19:30	90	36	100	0,0	18,53	-0,49	96,5	1007,51	-0,90	-0,49	18,32	3,24	0,0	0,00	0,0
2014-10-21 20:00	100	36	100	0,0	18,53	-0,59	96,5	1008,51	-1,00	-0,59	18,32	3,14	0,0	0,00	0,0
2014-10-21 20:30	81	36	100	0,0	18,43	-0,79	96,5	1008,51	-1,20	-0,79	18,22	2,94	0,0	0,00	0,0
2014-10-21 21:00	112	36	100	0,0	18,43	-0,89	96,5	1008,51	-1,30	-0,89	18,22	2,84	0,0	0,00	0,0
2014-10-21 21:30	108	36	100	0,0	18,43	-1,09	96,5	1009,51	-1,50	-1,09	18,22	2,64	0,0	0,00	0,0
2014-10-21 22:00	81	36	100	0,0	18,33	-1,19	96,5	1009,51	-1,60	-1,19	18,12	2,54	0,0	0,00	0,0
2014-10-21 22:30	106	36	100	0,0	18,23	-1,29	96,5	1009,51	-1,70	-1,29	18,02	2,44	0,0	0,00	0,0
2014-10-21 23:00	105	36	100	0,0	18,23	-1,39	96,5	1009,51	-1,80	-1,39	18,02	2,34	0,0	0,00	0,0
2014-10-21 23:30	93	36	100	0,0	18,23	-1,39	96,5	1010,51	-1,80	-1,39	18,02	2,34	0,0	0,00	0,0
2014-10-22 00:00	74	36	100	0,0	18,23	-1,49	96,5	1010,51	-1,90	-1,49	18,02	2,24	0,0	0,00	0,0
2014-10-22 00:30	107	36	100	0,0	18,13	-1,49	96,5	1010,51	-1,90	-1,49	17,92	2,24	0,0	0,00	0,0
2014-10-22 01:00	107	36	100	0,0	18,13	-1,49	96,5	1011,51	-1,90	-1,49	17,92	2,24	0,0	0,00	0,0
2014-10-22 01:30	89	36	100	0,0	18,03	-1,59	96,5	1011,51	-2,00	-1,59	17,82	2,14	0,0	0,00	0,0

Datum	Vindrikt °	Fukt inne Rh%	Fukt ute Rh%	Vindhast m/s	Temp in °C	Temp ute °C	Nb. Mån mm	Tryck Mbar	Dagpp °C	Kyleffekt °C	Vix inne °C	Vix ute °C	Vindby m/s	Korr lufttryck	Nederb./dygn mm
2014-10-22 02:00	87	36	100	0,0	18,03	-1,69	96,5	1011,51	-2,10	-1,69	17,82	2,04	0,0	0,00	0,0
2014-10-22 02:30	99	36	100	0,0	18,03	-1,69	96,5	1011,51	-2,10	-1,69	17,82	2,04	0,0	0,00	0,0
2014-10-22 03:00	91	36	100	0,0	18,03	-1,79	96,5	1012,51	-2,20	-1,79	17,82	1,94	0,0	0,00	0,0
2014-10-22 03:30	85	36	100	0,0	18,03	-1,79	96,5	1012,51	-2,20	-1,79	17,82	1,94	0,0	0,00	0,0
2014-10-22 04:00	110	36	100	0,0	18,03	-1,79	96,5	1012,51	-2,20	-1,79	17,82	1,94	0,0	0,00	0,0
2014-10-22 04:30	102	36	100	0,0	18,03	-1,79	96,5	1012,51	-2,20	-1,79	17,82	1,94	0,0	0,00	0,0
2014-10-22 05:00	93	36	100	0,0	18,03	-1,89	96,5	1012,51	-2,30	-1,89	17,82	1,84	0,0	0,00	0,0
2014-10-22 05:30	90	36	100	0,0	18,03	-1,99	96,5	1012,51	-2,40	-1,99	17,82	1,74	0,0	0,00	0,0
2014-10-22 06:00	98	37	100	0,0	18,03	-1,99	96,5	1013,51	-2,40	-1,99	17,86	1,74	0,0	0,00	0,0
2014-10-22 06:30	81	37	100	0,0	18,03	-1,99	96,5	1013,51	-2,40	-1,99	17,86	1,74	0,0	0,00	0,0
2014-10-22 07:00	104	37	100	0,0	18,23	-2,09	96,5	1013,51	-2,50	-2,09	18,06	1,64	0,0	0,00	0,0
2014-10-22 07:30	104	37	100	0,0	18,43	-2,09	96,5	1013,51	-2,50	-2,09	18,26	1,64	0,0	0,00	0,0
2014-10-22 08:00	111	36	100	0,0	18,63	-2,19	96,5	1014,51	-2,60	-2,19	18,42	1,54	0,0	0,00	0,0
2014-10-22 08:30	109	36	100	0,0	18,63	-2,19	96,5	1014,51	-2,60	-2,19	18,42	1,54	0,0	0,00	0,0
2014-10-22 09:00	131	36	100	0,0	18,73	-2,09	96,5	1014,51	-2,50	-2,09	18,52	1,64	0,0	0,00	0,0
2014-10-22 09:30	88	36	100	0,0	18,73	-1,99	96,5	1015,51	-2,40	-1,99	18,52	1,74	0,0	0,00	0,0
2014-10-22 10:00	79	36	100	0,0	18,73	-1,79	96,5	1015,51	-2,20	-1,79	18,52	1,94	0,0	0,00	0,0
2014-10-22 10:30	106	36	100	0,0	18,73	-1,69	96,5	1015,51	-2,10	-1,69	18,52	2,04	0,0	0,00	0,0
2014-10-22 11:00	91	36	100	0,0	18,73	-1,49	96,5	1015,51	-1,90	-1,49	18,52	2,24	0,0	0,00	0,0
2014-10-22 11:30	124	36	100	0,0	18,73	-1,29	96,5	1015,51	-1,70	-1,29	18,52	2,44	0,0	0,00	0,0
2014-10-22 12:00	146	36	100	0,0	18,63	-1,09	96,5	1015,51	-1,50	-1,09	18,42	2,64	0,0	0,00	0,0
2014-10-22 12:30	110	36	100	0,0	18,63	-0,99	96,5	1016,51	-1,40	-0,99	18,42	2,74	1,2	0,00	0,0
2014-10-22 13:00	105	36	100	0,0	18,63	-0,89	96,5	1016,51	-1,30	-0,89	18,42	2,84	1,2	0,00	0,0
2014-10-22 13:30	104	36	100	0,0	18,63	-0,79	96,5	1016,51	-1,20	-0,79	18,42	2,94	1,4	0,00	0,0
2014-10-22 14:00	107	36	100	0,0	18,63	-0,69	96,5	1016,51	-1,10	-0,69	18,42	3,04	1,4	0,00	0,0
2014-10-22 14:30	122	36	100	1,6	18,73	-0,69	96,5	1016,51	-1,10	-0,69	18,52	3,04	4,7	0,00	0,0
2014-10-22 15:00	112	36	100	2,6	18,73	-0,49	96,5	1016,51	-0,90	-2,32	18,52	3,24	4,5	0,00	0,0
2014-10-22 15:30	107	36	100	0,0	18,73	-0,39	96,5	1016,51	-0,80	-0,39	18,52	3,34	5,6	0,00	0,0
2014-10-22 16:00	97	36	100	1,2	18,73	-0,29	96,5	1016,51	-0,70	-0,29	18,52	3,44	6,2	0,00	0,0
2014-10-22 16:30	96	36	100	1,8	18,73	-0,29	96,5	1017,52	-0,70	-0,29	18,52	3,44	5,0	0,00	0,0
2014-10-22 17:00	99	36	100	0,0	18,73	-0,19	96,5	1017,52	-0,60	-0,19	18,52	3,54	6,2	0,00	0,0
2014-10-22 17:30	95	36	100	0,0	18,63	-0,09	96,5	1017,52	-0,51	-0,09	18,42	3,64	4,9	0,00	0,0
2014-10-22 18:00	128	36	100	2,4	18,63	0,01	96,5	1017,52	-0,41	-1,79	18,42	3,74	5,6	0,00	0,0
2014-10-22 18:30	108	36	100	2,6	18,63	0,01	96,5	1017,52	-0,41	-1,79	18,42	3,74	6,2	0,00	0,0
2014-10-22 19:00	105	36	100	4,3	18,53	0,01	96,5	1017,52	-0,41	-6,69	18,32	3,74	5,8	0,00	0,0
2014-10-22 19:30	144	36	100	3,3	18,53	0,01	96,5	1017,52	-0,41	-4,24	18,32	3,74	7,3	0,00	0,0
2014-10-22 20:00	116	36	100	2,8	18,53	-0,09	96,5	1017,52	-0,51	-3,13	18,32	3,64	7,3	0,00	0,0
2014-10-22 20:30	123	36	100	2,2	18,43	-0,09	96,5	1017,52	-0,51	-0,09	18,22	3,64	6,6	0,00	0,0
2014-10-22 21:00	187	36	100	4,3	18,43	0,01	97,7	1017,52	-0,41	-6,69	18,22	3,74	8,3	1,20	1,2
2014-10-22 21:30	181	36	100	4,1	18,43	0,01	97,7	1017,52	-0,41	-6,69	18,22	3,74	7,9	1,20	1,2
2014-10-22 22:00	180	36	100	4,5	18,33	0,01	97,7	1017,52	-0,41	-7,86	18,12	3,74	8,3	0,00	1,2
2014-10-22 22:30	180	36	100	2,2	18,23	0,11	97,7	1017,52	-0,31	0,11	18,02	3,84	7,5	0,00	1,2
2014-10-22 23:00	186	36	100	4,3	18,23	0,11	97,7	1017,52	-0,31	-6,57	18,02	3,84	9,8	0,00	1,2
2014-10-22 23:30	174	36	100	6,4	18,13	0,11	97,7	1017,52	-0,31	-10,37	17,92	3,84	8,7	0,00	1,2
2014-10-23 00:00	131	36	100	3,1	18,03	0,01	97,7	1017,52	-0,41	-3,02	17,82	3,74	7,7	0,00	0,0
2014-10-23 00:30	146	36	100	5,2	17,93	-0,09	97,7	1017,52	-0,51	-8,64	17,72	3,64	9,0	0,00	0,0

Datum	Vindrikt	Fukt inne	Fukt ute	Vindhast	Temp in	Temp ute	Nb. Mån	Tryck	Dagpp	Kyleffekt	Vix inne	Vix ute	Vindby	Korr lufttryck	Nederb./dygn
	°	Rh%	Rh%	m/s	°C	°C	mm	Mbar	°C	°C	°C	°C	m/s		mm
2014-10-23 01:00	150	36	100	5,2	17,93	-0,09	97,7	1017,52	-0,51	-8,64	17,72	3,64	9,2	0,00	0,0
2014-10-23 01:30	137	36	100	4,9	17,83	-0,09	97,7	1017,52	-0,51	-7,98	17,62	3,64	8,3	0,00	0,0
2014-10-23 02:00	108	36	100	4,7	17,83	-0,19	97,7	1017,52	-0,60	-8,10	17,62	3,54	9,0	0,00	0,0
2014-10-23 02:30	159	36	100	4,1	17,83	-0,29	97,7	1017,52	-0,70	-7,06	17,62	3,44	9,0	0,00	0,0
2014-10-23 03:00	137	36	100	5,8	17,83	-0,29	97,7	1017,52	-0,70	-9,56	17,62	3,44	10,4	0,00	0,0
2014-10-23 03:30	174	36	100	5,0	17,83	-0,39	97,7	1017,52	-0,80	-9,02	17,62	3,34	9,4	0,00	0,0
2014-10-23 04:00	131	36	99	4,5	17,83	-0,39	97,7	1017,52	-0,95	-8,35	17,62	3,26	9,2	0,00	0,0
2014-10-23 04:30	132	36	96	5,8	17,83	-0,59	97,7	1017,52	-1,58	-9,95	17,62	2,80	9,8	0,00	0,0
2014-10-23 05:00	132	36	96	4,3	17,83	-0,59	97,7	1016,51	-1,58	-7,42	17,62	2,80	9,4	0,00	0,0
2014-10-23 05:30	113	36	96	8,3	17,83	-0,59	97,7	1016,51	-1,58	-13,84	17,62	2,80	10,0	0,00	0,0
2014-10-23 06:00	131	36	97	7,5	17,73	-0,69	97,7	1016,51	-1,53	-12,76	17,52	2,78	10,6	0,00	0,0
2014-10-23 06:30	136	36	97	3,9	17,73	-0,69	97,7	1016,51	-1,53	-6,29	17,52	2,78	10,4	0,00	0,0
2014-10-23 07:00	162	36	97	6,4	17,93	-0,79	97,7	1016,51	-1,63	-11,56	17,72	2,68	9,6	0,00	0,0
2014-10-23 07:30	152	35	98	6,4	18,03	-0,79	97,7	1015,51	-1,49	-11,56	17,77	2,77	11,1	0,00	0,0
2014-10-23 08:00	144	35	98	5,6	18,13	-0,89	97,7	1015,51	-1,59	-10,33	17,87	2,67	11,7	0,00	0,0
2014-10-23 08:30	152	35	100	6,6	18,13	-0,99	97,7	1015,51	-1,40	-11,82	17,87	2,74	9,4	0,00	0,0
2014-10-23 09:00	114	35	100	5,0	18,23	-1,09	97,7	1015,51	-1,50	-9,90	17,97	2,64	11,5	0,00	0,0
2014-10-23 09:30	163	35	100	7,1	18,23	-0,99	97,7	1015,51	-1,40	-12,55	17,97	2,74	9,8	0,00	0,0
2014-10-23 10:00	140	35	100	7,1	18,23	-0,99	97,7	1016,51	-1,40	-12,55	17,97	2,74	9,2	0,00	0,0
2014-10-23 10:30	137	35	100	5,4	18,23	-0,89	97,7	1015,51	-1,30	-10,33	17,97	2,84	9,4	0,00	0,0
2014-10-23 11:00	128	35	100	6,4	18,13	-0,89	97,7	1015,51	-1,30	-11,69	17,87	2,84	9,6	0,00	0,0
2014-10-23 11:30	140	35	100	6,8	18,13	-0,79	97,7	1015,51	-1,20	-12,28	17,87	2,94	10,4	0,00	0,0
2014-10-23 12:00	118	35	100	5,6	18,13	-0,79	97,7	1015,51	-1,20	-10,20	17,87	2,94	10,4	0,00	0,0
2014-10-23 12:30	145	35	100	6,0	18,03	-0,79	97,7	1015,51	-1,20	-10,88	17,77	2,94	11,7	0,00	0,0
2014-10-23 13:00	96	35	100	4,3	18,03	-0,69	97,7	1015,51	-1,10	-7,54	17,77	3,04	12,5	0,00	0,0
2014-10-23 13:30	113	35	100	4,5	18,03	-0,59	97,7	1015,51	-1,00	-8,60	17,77	3,14	11,3	0,00	0,0
2014-10-23 14:00	124	35	100	6,4	17,93	-0,59	97,7	1015,51	-1,00	-11,29	17,67	3,14	10,9	0,00	0,0
2014-10-23 14:30	150	35	100	5,8	17,93	-0,59	97,7	1014,51	-1,00	-9,95	17,67	3,14	11,5	0,00	0,0
2014-10-23 15:00	130	35	100	6,4	17,93	-0,69	97,7	1014,51	-1,10	-11,42	17,67	3,04	10,6	0,00	0,0
2014-10-23 15:30	135	35	100	6,9	17,93	-0,59	101,9	1014,51	-1,00	-12,01	17,67	3,14	10,0	4,20	4,2
2014-10-23 16:00	136	35	100	8,5	17,93	-0,59	103,1	1013,51	-1,00	-14,44	17,67	3,14	12,5	5,40	5,4
2014-10-23 16:30	144	35	100	8,3	17,93	-0,49	103,1	1013,51	-0,90	-13,70	17,67	3,24	11,9	1,20	5,4
2014-10-23 17:00	133	35	100	4,9	17,93	-0,49	103,1	1013,51	-0,90	-8,48	17,67	3,24	10,4	0,00	5,4
2014-10-23 17:30	134	35	100	9,0	17,83	-0,39	103,1	1013,51	-0,80	-14,75	17,57	3,34	12,5	0,00	5,4
2014-10-23 18:00	141	35	100	5,8	17,83	-0,39	103,1	1013,51	-0,80	-9,69	17,57	3,34	12,3	0,00	5,4
2014-10-23 18:30	152	35	100	8,3	17,73	-0,29	104,3	1013,51	-0,70	-13,42	17,47	3,44	10,6	1,20	6,6
2014-10-23 19:00	129	35	100	6,0	17,73	-0,19	104,3	1012,51	-0,60	-10,10	17,47	3,54	10,2	1,20	6,6
2014-10-23 19:30	126	35	100	5,2	17,73	-0,09	104,3	1012,51	-0,51	-8,64	17,47	3,64	11,1	0,00	6,6
2014-10-23 20:00	148	35	100	5,2	17,73	0,01	104,3	1012,51	-0,41	-8,52	17,47	3,74	11,3	0,00	6,6
2014-10-23 20:30	150	35	100	6,6	17,73	0,11	104,3	1012,51	-0,31	-10,37	17,47	3,84	10,6	0,00	6,6
2014-10-23 21:00	85	35	100	6,8	17,73	0,11	104,3	1012,51	-0,31	-11,08	17,47	3,84	10,4	0,00	6,6
2014-10-23 21:30	154	34	100	5,8	17,63	0,21	104,3	1012,51	-0,21	-8,92	17,33	3,94	10,2	0,00	6,6
2014-10-23 22:00	108	34	100	4,5	17,53	0,31	104,3	1012,51	-0,11	-7,48	17,23	4,04	10,0	0,00	6,6
2014-10-23 22:30	99	35	100	5,2	17,53	0,31	107,9	1012,51	-0,11	-8,14	17,27	4,04	10,2	3,60	10,2
2014-10-23 23:00	114	35	100	4,5	17,43	0,51	107,9	1011,51	0,09	-7,24	17,17	4,24	8,9	3,60	10,2
2014-10-23 23:30	122	35	100	4,9	17,33	0,51	107,9	1011,51	0,09	-7,24	17,07	4,24	9,2	0,00	10,2

Datum	Vindrikt °	Fukt inne Rh%	Fukt ute Rh%	Vindhast m/s	Temp in °C	Temp ute °C	Nb. Mån mm	Tryck Mbar	Dagpp °C	Kyleffekt °C	Vix inne °C	Vix ute °C	Vindby m/s	Korr lufttryck	Nederb./dygn mm
2014-10-24 00:00	167	35	100	4,5	17,33	0,61	107,9	1011,51	0,19	-7,11	17,07	4,34	9,0	0,00	0,0
2014-10-24 00:30	99	35	100	4,1	17,23	0,61	107,9	1011,51	0,19	-5,97	16,97	4,34	7,7	0,00	0,0
2014-10-24 01:00	92	35	100	1,8	17,23	0,61	107,9	1011,51	0,19	0,61	16,97	4,34	7,1	0,00	0,0
2014-10-24 01:30	115	35	100	4,3	17,23	0,72	107,9	1011,51	0,29	-5,85	16,97	4,44	9,4	0,00	0,0
2014-10-24 02:00	146	35	100	5,6	17,33	0,72	107,9	1011,51	0,29	-8,28	17,07	4,44	6,8	0,00	0,0
2014-10-24 02:30	128	35	100	5,2	17,33	0,72	107,9	1010,51	0,29	-7,64	17,07	4,44	9,4	0,00	0,0
2014-10-24 03:00	156	35	100	5,4	17,33	0,72	107,9	1010,51	0,29	-8,28	17,07	4,44	9,0	0,00	0,0
2014-10-24 03:30	145	35	100	6,9	17,33	0,72	107,9	1010,51	0,29	-10,27	17,07	4,44	9,0	0,00	0,0
2014-10-24 04:00	112	35	100	1,8	17,33	0,72	107,9	1010,51	0,29	0,72	17,07	4,44	8,1	0,00	0,0
2014-10-24 04:30	107	35	100	2,2	17,43	0,61	107,9	1009,51	0,19	0,61	17,17	4,34	7,3	0,00	0,0
2014-10-24 05:00	125	35	100	3,7	17,43	0,72	107,9	1009,51	0,29	-4,65	17,17	4,44	6,2	0,00	0,0
2014-10-24 05:30	139	35	100	4,1	17,53	0,72	107,9	1009,51	0,29	-5,85	17,27	4,44	7,5	0,00	0,0
2014-10-24 06:00	85	35	100	5,0	17,43	0,92	110,3	1008,51	0,49	-7,38	17,17	4,64	9,0	2,40	2,4
2014-10-24 06:30	153	35	100	7,3	17,43	0,92	110,3	1008,51	0,49	-10,58	17,17	4,64	10,9	2,40	2,4
2014-10-24 07:00	147	35	100	7,7	17,53	1,02	110,3	1008,51	0,59	-11,03	17,27	4,75	10,6	0,00	2,4
2014-10-24 07:30	154	35	100	5,6	17,63	1,12	110,3	1007,51	0,69	-7,77	17,37	4,85	11,3	0,00	2,4
2014-10-24 08:00	145	35	100	10,0	17,73	1,32	110,3	1007,51	0,89	-12,95	17,47	5,05	10,0	0,00	2,4
2014-10-24 08:30	153	35	100	6,9	17,73	1,42	110,3	1007,51	0,99	-9,33	17,47	5,15	10,8	0,00	2,4
2014-10-24 09:00	143	34	100	7,9	17,73	1,72	110,3	1007,51	1,29	-10,06	17,43	5,45	12,7	0,00	2,4
2014-10-24 09:30	167	34	100	5,6	17,73	1,92	110,3	1007,51	1,49	-6,75	17,43	5,65	9,8	0,00	2,4
2014-10-24 10:00	111	34	100	5,4	17,73	2,02	112,1	1007,51	1,59	-6,62	17,43	5,75	10,0	1,80	4,2
2014-10-24 10:30	117	34	100	2,4	17,73	2,32	112,7	1007,51	1,89	0,64	17,43	6,05	9,6	2,40	4,8
2014-10-24 11:00	137	35	100	4,1	17,83	2,62	113,9	1007,51	2,19	-3,56	17,57	6,35	7,3	1,80	6,0
2014-10-24 11:30	137	35	100	4,5	17,83	2,82	115,7	1007,51	2,39	-4,39	17,57	6,55	9,0	3,00	7,8
2014-10-24 12:00	147	35	100	3,1	17,83	3,02	117,5	1007,51	2,59	0,26	17,57	6,75	8,9	3,60	9,6
2014-10-24 12:30	155	35	100	5,8	17,83	3,12	118,1	1007,51	2,69	-5,21	17,57	6,85	7,7	2,40	10,2
2014-10-24 13:00	84	35	100	4,1	17,83	3,42	119,3	1007,51	2,99	-2,60	17,57	7,15	8,9	1,80	11,4
2014-10-24 13:30	127	35	100	4,3	17,83	3,52	119,3	1007,51	3,09	-2,48	17,57	7,25	7,5	1,20	11,4
2014-10-24 14:00	150	35	100	5,4	17,83	3,52	119,3	1007,51	3,09	-4,70	17,57	7,25	8,1	0,00	11,4
2014-10-24 14:30	126	35	100	6,2	17,83	3,62	119,3	1007,51	3,19	-5,16	17,57	7,35	9,8	0,00	11,4
2014-10-24 15:00	129	35	100	4,7	17,73	3,72	119,9	1007,51	3,29	-3,27	17,47	7,45	10,0	0,60	12,0
2014-10-24 15:30	187	35	100	4,5	17,73	3,92	119,9	1007,51	3,49	-3,02	17,47	7,65	7,9	0,60	12,0
2014-10-24 16:00	137	35	100	3,5	17,63	4,02	119,9	1007,51	3,59	0,28	17,37	7,75	8,5	0,00	12,0
2014-10-24 16:30	121	35	100	3,1	17,63	4,12	119,9	1007,51	3,68	1,46	17,37	7,85	8,1	0,00	12,0
2014-10-24 17:00	157	35	100	3,9	17,63	4,02	121,1	1007,51	3,59	-0,80	17,37	7,75	6,6	1,20	13,2
2014-10-24 17:30	128	35	100	5,8	17,73	4,02	121,1	1006,51	3,59	-4,06	17,47	7,75	6,8	1,20	13,2
2014-10-24 18:00	152	35	100	5,2	17,73	4,22	123,5	1006,51	3,78	-3,23	17,47	7,95	7,9	2,40	15,6
2014-10-24 18:30	119	35	100	3,1	17,73	4,22	123,5	1006,51	3,78	1,57	17,47	7,95	7,9	2,40	15,6
2014-10-24 19:00	143	35	100	3,7	17,73	4,22	123,5	1006,51	3,78	-0,57	17,47	7,95	7,3	0,00	15,6
2014-10-24 19:30	121	35	100	6,2	17,73	4,42	123,5	1006,51	3,98	-4,12	17,47	8,15	6,2	0,00	15,6
2014-10-24 20:00	143	35	100	4,5	17,73	4,52	123,5	1006,51	4,08	-2,28	17,47	8,25	7,9	0,00	15,6
2014-10-24 20:30	109	35	100	1,8	17,83	4,52	124,7	1006,51	4,08	4,52	17,57	8,25	6,6	1,20	16,8
2014-10-24 21:00	121	35	100	3,1	17,83	4,52	124,7	1006,51	4,08	1,90	17,57	8,25	5,6	1,20	16,8
2014-10-24 21:30	119	35	100	3,7	17,93	4,62	124,7	1006,51	4,18	-0,10	17,67	8,35	6,2	0,00	16,8
2014-10-24 22:00	143	35	100	2,6	17,83	4,72	124,7	1006,51	4,28	3,17	17,57	8,45	5,2	0,00	16,8
2014-10-24 22:30	128	35	100	3,9	17,73	4,82	124,7	1006,51	4,38	0,13	17,47	8,55	6,0	0,00	16,8

Datum	Vindrikt °	Fukt inne Rh%	Fukt ute Rh%	Vindhast m/s	Temp in °C	Temp ute °C	Nb. Mån mm	Tryck Mbar	Dagpp °C	Kyleffekt °C	Vix inne °C	Vix ute °C	Vindby m/s	Korr lufttryck	Nederb./dygn mm
2014-10-24 23:00	136	35	100	3,3	17,73	4,92	124,7	1006,51	4,48	1,29	17,47	8,65	5,8	0,00	16,8
2014-10-24 23:30	113	35	100	2,2	17,63	5,12	124,7	1006,51	4,68	5,12	17,37	8,85	4,7	0,00	16,8
2014-10-25 00:00	119	35	100	2,4	17,63	5,12	124,7	1005,51	4,68	3,59	17,37	8,85	6,9	0,00	0,0
2014-10-25 00:30	133	35	100	1,4	17,63	5,42	124,7	1005,51	4,98	5,42	17,37	9,15	6,4	0,00	0,0
2014-10-25 01:00	128	35	100	3,5	17,53	5,42	124,7	1005,51	4,98	1,86	17,27	9,15	5,6	0,00	0,0
2014-10-25 01:30	112	35	100	3,9	17,53	5,52	124,7	1005,51	5,08	0,95	17,27	9,25	7,1	0,00	0,0
2014-10-25 02:00	119	35	100	2,4	17,53	5,52	124,7	1005,51	5,08	4,01	17,27	9,25	7,3	0,00	0,0
2014-10-25 02:30	112	35	100	1,6	17,53	5,42	124,7	1005,51	4,98	5,42	17,27	9,15	4,9	0,00	0,0
2014-10-25 03:00	127	35	100	2,8	17,53	5,52	124,7	1005,51	5,08	2,99	17,27	9,25	4,3	0,00	0,0
2014-10-25 03:30	126	35	100	2,6	17,53	5,72	124,7	1004,51	5,28	4,22	17,27	9,45	3,7	0,00	0,0
2014-10-25 04:00	120	35	100	1,8	17,53	5,82	124,7	1004,51	5,38	5,82	17,27	9,55	4,3	0,00	0,0
2014-10-25 04:30	107	35	100	0,0	17,53	5,92	124,7	1004,51	5,48	5,92	17,27	9,65	4,5	0,00	0,0
2014-10-25 05:00	137	35	100	5,4	17,53	6,22	124,7	1004,51	5,78	-1,25	17,27	9,95	6,4	0,00	0,0
2014-10-25 05:30	100	35	100	4,1	17,53	6,32	124,7	1003,51	5,88	0,89	17,27	10,05	5,8	0,00	0,0
2014-10-25 06:00	111	35	100	3,0	17,53	6,42	124,7	1003,51	5,98	3,98	17,27	10,15	5,6	0,00	0,0
2014-10-25 06:30	137	35	100	5,2	17,53	6,52	124,7	1003,51	6,08	-0,33	17,27	10,25	7,3	0,00	0,0
2014-10-25 07:00	131	35	100	5,2	17,63	6,82	124,7	1003,51	6,38	0,05	17,37	10,55	8,1	0,00	0,0
2014-10-25 08:30	150	35	100	3,5	18,03	6,72	124,7	1003,51	6,28	3,33	17,77	10,45	6,6	0,00	0,0
2014-10-25 09:00	169	35	100	3,5	18,13	6,52	124,7	1003,51	6,08	3,10	17,87	10,25	5,6	0,00	0,0
2014-10-25 09:30	149	35	100	4,7	18,13	6,72	124,7	1003,51	6,28	0,45	17,87	10,45	5,2	0,00	0,0
2014-10-25 10:00	127	35	100	3,0	18,13	6,92	124,7	1003,51	6,48	4,52	17,87	10,65	7,1	0,00	0,0
2014-10-25 10:30	153	35	100	5,6	18,13	7,02	124,7	1003,51	6,58	-0,22	17,87	10,75	6,6	0,00	0,0
2014-10-25 11:00	123	35	100	3,9	18,23	7,12	124,7	1003,51	6,68	2,82	17,97	10,85	5,8	0,00	0,0
2014-10-25 11:30	128	35	100	2,6	18,23	7,12	124,7	1003,51	6,68	5,70	17,97	10,85	5,2	0,00	0,0
2014-10-25 12:00	121	35	100	1,6	18,23	7,02	124,7	1003,51	6,58	7,02	17,97	10,75	3,7	0,00	0,0
2014-10-25 12:30	134	35	100	3,1	18,23	7,82	124,7	1003,51	7,38	5,51	17,97	11,55	3,5	0,00	0,0
2014-10-25 13:00	146	35	100	1,6	18,23	8,02	124,7	1003,51	7,57	8,02	17,97	11,75	3,9	0,00	0,0
2014-10-25 13:30	161	35	100	2,2	18,13	8,22	124,7	1003,51	7,77	8,22	17,87	11,95	3,5	0,00	0,0
2014-10-25 14:00	154	35	100	2,4	18,13	8,32	124,7	1003,51	7,87	6,97	17,87	12,05	4,5	0,00	0,0
2014-10-25 14:30	157	35	100	1,4	18,13	8,32	124,7	1003,51	7,87	8,32	17,87	12,05	3,1	0,00	0,0
2014-10-25 15:00	141	36	100	0,0	18,03	8,32	124,7	1003,51	7,87	8,32	17,82	12,05	2,4	0,00	0,0
2014-10-25 15:30	130	36	100	0,0	18,03	8,12	124,7	1003,51	7,67	8,12	17,82	11,85	2,6	0,00	0,0
2014-10-25 16:00	128	36	100	0,0	18,03	7,82	124,7	1003,51	7,38	7,82	17,82	11,55	2,2	0,00	0,0
2014-10-25 16:30	126	36	100	0,0	18,03	7,22	124,7	1003,51	6,78	7,22	17,82	10,95	2,2	0,00	0,0
2014-10-25 17:00	117	36	100	0,0	18,03	6,02	124,7	1003,51	5,58	6,02	17,82	9,75	0,0	0,00	0,0
2014-10-25 17:30	123	36	100	1,6	18,03	4,82	124,7	1003,51	4,38	4,82	17,82	8,55	3,1	0,00	0,0
2014-10-25 18:00	135	36	100	2,4	18,03	4,92	124,7	1003,51	4,48	3,38	17,82	8,65	3,0	0,00	0,0
2014-10-25 18:30	133	36	100	2,0	17,93	5,22	124,7	1003,51	4,78	5,22	17,72	8,95	4,5	0,00	0,0
2014-10-25 19:00	98	36	100	1,4	17,93	4,72	124,7	1003,51	4,28	4,72	17,72	8,45	3,7	0,00	0,0
2014-10-25 19:30	168	36	100	4,3	17,93	4,92	124,7	1003,51	4,48	-0,79	17,72	8,65	6,4	0,00	0,0
2014-10-25 20:00	132	36	95	5,4	17,83	5,12	124,7	1003,51	3,93	-2,65	17,62	8,42	7,3	0,00	0,0
2014-10-25 20:30	145	36	95	4,3	17,73	5,02	124,7	1003,51	3,83	-0,67	17,52	8,32	6,9	0,00	0,0
2014-10-25 21:00	147	36	92	4,3	17,73	5,22	124,7	1002,51	3,56	-0,43	17,52	8,27	6,0	0,00	0,0
2014-10-25 21:30	149	36	91	5,2	17,73	5,22	124,7	1002,51	3,39	-1,97	17,52	8,19	7,9	0,00	0,0
2014-10-25 22:00	144	35	90	3,7	17,63	5,32	124,7	1002,51	3,33	0,72	17,37	8,21	7,3	0,00	0,0
2014-10-25 22:30	135	35	90	3,9	17,63	5,22	124,7	1002,51	3,23	0,60	17,37	8,11	5,8	0,00	0,0

Datum	Vindrikt °	Fukt inne Rh%	Fukt ute Rh%	Vindhast m/s	Temp in °C	Temp ute °C	Nb. Mån mm	Tryck Mbar	Dagpp °C	Kyleffekt °C	Vix inne °C	Vix ute °C	Vindby m/s	Korr lufttryck	Nederb./dygn mm
2014-10-25 23:00	139	35	90	3,0	17,63	5,22	124,7	1002,51	3,23	2,66	17,37	8,11	6,4	0,00	0,0
2014-10-25 23:30	152	35	89	1,2	17,53	5,22	124,7	1002,51	3,07	5,22	17,27	8,03	6,0	0,00	0,0
2014-10-26 00:00	111	35	88	1,4	17,53	5,12	124,7	1002,51	2,81	5,12	17,27	7,85	5,2	0,00	0,0
2014-10-26 00:30	133	36	90	3,9	17,63	4,62	124,7	1002,51	2,64	-0,10	17,42	7,51	4,3	0,00	0,0
2014-10-26 01:00	123	36	90	3,0	17,63	4,82	124,7	1001,51	2,84	2,23	17,42	7,71	6,0	0,00	0,0
2014-10-26 01:30	168	35	90	2,0	17,63	4,72	124,7	1001,51	2,74	4,72	17,37	7,61	6,0	0,00	0,0
2014-10-26 02:00	127	35	92	3,7	17,63	4,52	124,7	1001,51	2,86	-0,22	17,37	7,57	6,0	0,00	0,0
2014-10-26 02:30	153	36	93	3,5	17,53	4,32	124,7	1001,51	2,82	0,62	17,32	7,45	5,6	0,00	0,0
2014-10-26 02:00	179	36	93	3,0	17,63	4,22	124,7	1000,51	2,72	1,57	17,42	7,35	5,8	0,00	0,0
2014-10-26 02:30	164	36	90	5,4	17,63	4,62	124,7	1000,51	2,64	-3,29	17,42	7,51	6,6	0,00	0,0
2014-10-26 03:00	147	35	88	6,0	17,63	4,92	124,7	1000,51	2,61	-3,47	17,37	7,65	7,7	0,00	0,0
2014-10-26 03:30	151	35	89	4,3	17,53	4,72	124,7	1000,51	2,58	-1,04	17,27	7,53	7,1	0,00	0,0
2014-10-26 04:00	160	36	91	3,7	17,53	4,52	124,7	1000,51	2,70	-0,22	17,32	7,49	6,6	0,00	0,0
2014-10-26 04:30	157	36	91	3,9	17,53	4,62	124,7	999,51	2,80	-0,10	17,32	7,59	8,1	0,00	0,0
2014-10-26 05:00	162	36	90	6,2	17,43	5,02	124,7	999,51	3,04	-3,34	17,22	7,91	7,7	0,00	0,0
2014-10-26 05:30	162	36	88	3,5	17,43	5,32	124,7	999,51	3,00	1,75	17,22	8,05	8,5	0,00	0,0
2014-10-26 06:00	156	36	87	5,0	17,53	5,42	124,7	999,51	2,93	-1,72	17,32	8,08	8,3	0,00	0,0
2014-10-26 06:30	149	35	86	2,6	17,63	5,62	124,7	998,51	2,96	4,12	17,37	8,20	8,5	0,00	0,0
2014-10-26 07:00	152	35	89	4,1	17,83	5,42	124,7	998,51	3,27	-0,19	17,57	8,23	6,9	0,00	0,0
2014-10-26 07:30	176	35	84	3,5	17,83	6,02	124,7	998,51	3,01	2,54	17,57	8,45	8,1	0,00	0,0
2014-10-26 08:00	155	35	82	5,0	17,83	6,22	124,7	998,51	2,85	-0,71	17,57	8,50	8,7	0,00	0,0
2014-10-26 08:30	164	35	84	4,3	17,83	6,02	124,7	998,51	3,01	0,53	17,57	8,45	7,3	0,00	0,0
2014-10-26 09:00	186	35	82	2,6	17,83	6,32	124,7	997,50	2,95	4,86	17,57	8,60	7,7	0,00	0,0
2014-10-26 09:30	142	35	77	5,6	17,83	6,92	124,7	997,50	2,61	-0,35	17,57	8,84	6,9	0,00	0,0
2014-10-26 10:00	132	35	78	4,1	17,93	6,82	124,7	997,50	2,70	1,49	17,67	8,81	9,0	0,00	0,0
2014-10-26 10:30	155	35	78	5,4	17,83	7,22	124,7	996,50	3,09	0,03	17,57	9,21	10,0	0,00	0,0
2014-10-26 11:00	141	35	74	9,4	17,73	7,82	124,7	996,50	2,89	-3,27	17,47	9,53	12,8	0,00	0,0
2014-10-26 11:30	141	35	75	6,9	17,73	7,82	124,7	996,50	3,09	-0,75	17,47	9,60	12,5	0,00	0,0
2014-10-26 12:00	136	35	71	9,0	17,63	8,72	124,7	995,50	3,15	-1,73	17,37	10,23	10,4	0,00	0,0
2014-10-26 12:30	155	35	67	8,5	17,63	8,62	124,7	995,50	2,20	-1,44	17,37	9,87	14,8	0,00	0,0
2014-10-26 13:00	155	35	67	9,0	17,53	8,62	124,7	995,50	2,20	-1,87	17,27	9,87	13,6	0,00	0,0
2014-10-26 13:30	128	35	68	5,4	17,53	8,82	124,7	995,50	2,60	2,08	17,27	10,14	11,7	0,00	0,0
2014-10-26 14:00	170	35	62	4,7	17,53	9,82	124,7	995,50	2,19	4,29	17,27	10,77	10,2	0,00	0,0
2014-10-26 14:30	216	35	65	3,9	17,43	9,22	124,7	994,50	2,32	5,27	17,17	10,35	10,2	0,00	0,0
2014-10-26 15:00	190	35	68	3,9	17,43	9,02	124,7	994,50	2,80	5,03	17,17	10,34	10,0	0,00	0,0
2014-10-26 15:30	210	35	69	1,2	17,33	8,92	124,7	994,50	2,92	8,92	17,07	10,30	9,6	0,00	0,0
2014-10-26 16:00	310	35	85	2,6	17,43	6,52	124,7	995,50	3,67	5,07	17,17	9,02	5,4	0,00	0,0
2014-10-26 16:30	356	35	95	0,0	17,53	5,82	124,7	995,50	4,62	5,82	17,27	9,12	4,1	0,00	0,0
2014-10-26 17:00	48	35	96	0,0	17,63	5,62	124,7	995,50	4,58	5,62	17,37	9,00	2,2	0,00	0,0
2014-10-26 17:30	60	35	96	0,0	17,63	4,82	124,7	995,50	3,78	4,82	17,37	8,20	0,0	0,00	0,0
2014-10-26 18:00	140	35	96	4,3	17,73	5,92	124,7	994,50	4,87	0,41	17,47	9,31	7,1	0,00	0,0
2014-10-26 18:30	171	35	86	5,8	17,73	7,12	124,7	994,50	4,43	-0,10	17,47	9,70	7,7	0,00	0,0
2014-10-26 19:00	152	35	79	5,2	17,73	7,62	124,7	994,50	3,66	1,05	17,47	9,68	8,9	0,00	0,0
2014-10-26 19:30	144	35	78	4,3	17,63	7,72	124,7	994,50	3,57	2,58	17,37	9,71	8,1	0,00	0,0
2014-10-26 20:00	147	35	78	6,6	17,63	7,82	124,7	994,50	3,67	-0,21	17,37	9,81	8,5	0,00	0,0
2014-10-26 20:30	136	35	77	4,5	17,63	8,02	124,7	993,50	3,67	2,06	17,37	9,94	10,9	0,00	0,0

Datum	Vindrikt °	Fukt inne Rh%	Fukt ute Rh%	Vindhast m/s	Temp in °C	Temp ute °C	Nb. Mån mm	Tryck Mbar	Dagpp °C	Kyleffekt °C	Vix inne °C	Vix ute °C	Vindby m/s	Korr lufttryck	Nederb./dygn mm
2014-10-26 21:00	167	35	77	3,3	17,53	8,12	124,7	993,50	3,77	4,91	17,27	10,04	8,7	0,00	0,0
2014-10-26 21:30	138	36	76	6,4	17,53	8,12	124,7	993,50	3,57	0,19	17,32	9,97	8,5	0,00	0,0
2014-10-26 22:00	134	36	75	6,9	17,53	8,42	124,7	992,50	3,67	0,05	17,32	10,20	9,0	0,00	0,0
2014-10-26 22:30	163	35	72	7,1	17,33	8,82	124,7	992,50	3,45	0,59	17,07	10,40	12,1	0,00	0,0
2014-10-26 23:00	156	35	73	6,6	17,33	8,72	124,7	991,50	3,56	0,98	17,07	10,36	11,3	0,00	0,0
2014-10-26 23:30	169	35	73	5,8	17,23	8,62	124,7	991,50	3,46	1,82	16,97	10,26	11,1	0,00	0,0
2014-10-27 00:00	176	35	75	4,7	17,23	8,42	124,7	990,50	3,67	2,55	16,97	10,20	11,7	0,00	0,0
2014-10-27 00:30	151	35	76	6,9	17,23	8,42	124,7	990,50	3,86	0,05	16,97	10,27	9,4	0,00	0,0
2014-10-27 01:00	147	35	73	4,7	17,13	8,62	124,7	989,50	3,46	2,80	16,87	10,26	11,7	0,00	0,0
2014-10-27 01:30	133	35	74	4,5	17,13	8,52	124,7	989,50	3,57	2,68	16,87	10,23	11,1	0,00	0,0
2014-10-27 02:00	165	35	74	4,7	17,13	8,42	124,7	989,50	3,47	2,55	16,87	10,13	9,6	0,00	0,0
2014-10-27 02:30	167	35	71	5,6	17,13	8,92	124,7	988,50	3,34	2,21	16,87	10,43	8,7	0,00	0,0
2014-10-27 03:00	317	35	86	3,5	17,13	6,82	124,7	989,50	4,14	3,44	16,87	9,40	8,9	0,00	0,0
2014-10-27 03:30	262	36	94	2,0	17,13	5,12	125,9	992,50	3,77	5,12	16,92	8,34	6,4	1,20	1,2
2014-10-27 04:00	281	36	94	2,4	17,13	4,52	125,9	993,50	3,18	2,96	16,92	7,74	5,0	1,20	1,2
2014-10-27 04:30	259	36	92	1,2	17,13	4,32	125,9	993,50	2,67	4,32	16,92	7,37	4,3	0,00	1,2
2014-10-27 05:00	283	36	91	1,4	17,23	4,12	125,9	993,50	2,31	4,12	17,02	7,09	3,5	0,00	1,2
2014-10-27 05:30	279	35	88	1,4	17,23	3,92	125,9	994,50	1,63	3,92	16,97	6,65	3,5	0,00	1,2
2014-10-27 06:00	280	35	87	2,6	17,33	3,82	125,9	994,50	1,36	2,22	17,07	6,47	3,9	0,00	1,2
2014-10-27 06:30	250	35	89	1,6	17,53	3,42	125,9	995,50	1,30	3,42	17,27	6,23	4,3	0,00	1,2
2014-10-27 07:00	268	35	88	1,4	17,53	3,42	125,9	995,50	1,14	3,42	17,27	6,15	4,7	0,00	1,2
2014-10-27 07:30	300	35	89	2,6	17,53	3,42	125,9	996,50	1,30	1,80	17,27	6,23	5,0	0,00	1,2
2014-10-27 08:00	304	35	86	3,5	17,53	3,82	125,9	996,50	1,20	0,05	17,27	6,40	5,8	0,00	1,2
2014-10-27 08:30	295	35	84	2,8	17,53	3,92	125,9	997,50	0,96	1,24	17,27	6,34	4,9	0,00	1,2
2014-10-27 09:00	288	35	82	3,0	17,53	4,32	125,9	997,50	1,00	1,68	17,27	6,59	5,2	0,00	1,2
2014-10-27 09:30	295	35	78	3,0	17,53	4,62	125,9	998,51	0,57	2,01	17,27	6,61	5,2	0,00	1,2
2014-10-27 10:00	319	35	77	3,5	17,43	4,92	125,9	999,51	0,67	1,29	17,17	6,83	6,2	0,00	1,2
2014-10-27 10:30	317	35	74	4,9	17,43	5,22	125,9	999,51	0,39	-1,41	17,17	6,93	6,0	0,00	1,2
2014-10-27 11:00	324	35	72	2,6	17,33	5,62	125,9	1000,51	0,38	4,12	17,07	7,19	6,6	0,00	1,2
2014-10-27 11:30	305	35	70	3,0	17,33	5,92	125,9	1000,51	0,26	3,43	17,07	7,36	5,6	0,00	1,2
2014-10-27 12:00	273	35	68	4,1	17,23	6,22	125,9	1000,51	0,13	0,77	16,97	7,53	6,8	0,00	1,2
2014-10-27 12:30	316	35	66	2,4	17,23	6,32	125,9	1001,51	-0,21	4,86	16,97	7,51	6,2	0,00	1,2
2014-10-27 13:00	299	35	65	1,4	17,13	6,42	125,9	1001,51	-0,33	6,42	16,87	7,55	6,4	0,00	1,2
2014-10-27 13:30	277	35	60	4,5	17,13	6,42	125,9	1001,51	-1,48	0,08	16,87	7,25	6,6	0,00	1,2
2014-10-27 14:00	270	35	62	1,2	17,13	6,52	125,9	1002,51	-0,92	6,52	16,87	7,47	5,2	0,00	1,2
2014-10-27 14:30	316	35	62	2,0	17,13	6,42	125,9	1002,51	-1,01	6,42	16,87	7,37	2,6	0,00	1,2
2014-10-27 15:00	277	35	62	0,0	17,23	6,12	125,9	1002,51	-1,29	6,12	16,97	7,07	3,1	0,00	1,2
2014-10-27 15:30	145	35	62	0,0	17,23	5,52	125,9	1003,51	-1,86	5,52	16,97	6,47	2,8	0,00	1,2
2014-10-27 16:00	178	35	63	2,0	17,23	4,92	125,9	1003,51	-2,20	4,92	16,97	5,92	3,0	0,00	1,2
2014-10-27 16:30	137	35	64	1,6	17,23	4,72	125,9	1003,51	-2,16	4,72	16,97	5,78	4,1	0,00	1,2
2014-10-27 17:00	107	35	65	0,0	17,33	4,42	125,9	1003,51	-2,23	4,42	17,07	5,55	2,2	0,00	1,2
2014-10-27 17:30	106	35	71	0,0	17,33	3,42	125,9	1003,51	-1,93	3,42	17,07	4,93	0,0	0,00	1,2
2014-10-27 18:00	119	35	68	2,0	17,43	3,92	125,9	1003,51	-2,06	3,92	17,17	5,23	3,0	0,00	1,2
2014-10-27 18:30	113	35	71	0,0	17,43	3,42	125,9	1003,51	-1,93	3,42	17,17	4,93	2,0	0,00	1,2
2014-10-27 19:00	109	35	74	0,0	17,53	3,32	125,9	1002,51	-1,44	3,32	17,27	5,03	0,0	0,00	1,2
2014-10-27 19:30	124	35	72	0,0	17,63	3,72	125,9	1002,51	-1,44	3,72	17,37	5,29	3,1	0,00	1,2

Datum	Vindrikt °	Fukt inne Rh%	Fukt ute Rh%	Vindhast m/s	Temp in °C	Temp ute °C	Nb. Mån mm	Tryck Mbar	Dagpp °C	Kyleffekt °C	Vix inne °C	Vix ute °C	Vindby m/s	Korr lufttryck	Nederb./dygn mm
2014-10-27 20:00	195	35	71	0,0	17,63	4,02	125,9	1002,51	-1,35	4,02	17,37	5,53	3,3	0,00	1,2
2014-10-27 20:30	170	35	72	2,2	17,63	4,12	125,9	1002,51	-1,06	4,12	17,37	5,69	3,5	0,00	1,2
2014-10-27 21:00	165	35	72	2,0	17,53	4,42	125,9	1001,51	-0,77	4,42	17,27	5,99	4,7	0,00	1,2
2014-10-27 21:30	165	35	72	2,6	17,53	4,72	125,9	1000,51	-0,48	3,17	17,27	6,29	3,5	0,00	1,2
2014-10-27 22:00	115	35	72	2,0	17,53	4,82	125,9	1000,51	-0,39	4,82	17,27	6,39	4,5	0,00	1,2
2014-10-27 22:30	172	35	80	2,6	17,53	4,72	127,1	1000,51	1,03	3,17	17,27	6,85	8,7	1,20	2,4
2014-10-27 23:00	161	35	88	3,7	17,53	4,32	127,1	1000,51	2,02	-0,45	17,27	7,05	6,8	1,20	2,4
2014-10-27 23:30	128	35	94	2,6	17,43	4,22	127,1	999,51	2,88	2,64	17,17	7,44	7,5	0,00	2,4
2014-10-28 00:00	117	35	97	0,0	17,43	4,12	127,1	999,51	3,24	4,12	17,17	7,59	3,5	0,00	0,0
2014-10-28 00:30	128	35	99	0,0	17,43	4,12	127,1	999,51	3,54	4,12	17,17	7,76	3,1	0,00	0,0
2014-10-28 01:00	115	35	100	0,0	17,43	4,02	127,1	999,51	3,59	4,02	17,17	7,75	2,4	0,00	0,0
2014-10-28 01:30	103	35	100	0,0	17,43	3,62	127,1	998,51	3,19	3,62	17,17	7,35	1,8	0,00	0,0
2014-10-28 02:00	105	35	100	0,0	17,43	3,62	127,1	998,51	3,19	3,62	17,17	7,35	1,4	0,00	0,0
2014-10-28 02:30	95	35	100	0,0	17,43	3,42	127,1	997,50	2,99	3,42	17,17	7,15	1,8	0,00	0,0
2014-10-28 03:00	102	35	100	0,0	17,43	3,32	127,1	997,50	2,89	3,32	17,17	7,05	1,4	0,00	0,0
2014-10-28 03:30	94	35	100	0,0	17,43	3,12	127,1	997,50	2,69	3,12	17,17	6,85	2,2	0,00	0,0
2014-10-28 04:00	96	35	100	0,0	17,43	3,22	127,1	997,50	2,79	3,22	17,17	6,95	0,0	0,00	0,0
2014-10-28 04:30	103	35	100	0,0	17,43	3,32	127,1	997,50	2,89	3,32	17,17	7,05	1,4	0,00	0,0
2014-10-28 05:00	90	35	100	0,0	17,43	3,62	127,1	996,50	3,19	3,62	17,17	7,35	0,0	0,00	0,0
2014-10-28 05:30	96	35	100	0,0	17,53	3,72	127,1	996,50	3,29	3,72	17,27	7,45	1,2	0,00	0,0
2014-10-28 06:00	97	35	100	0,0	17,63	3,72	127,1	996,50	3,29	3,72	17,37	7,45	0,0	0,00	0,0
2014-10-28 06:30	93	35	100	0,0	17,83	4,02	127,1	996,50	3,59	4,02	17,57	7,75	0,0	0,00	0,0
2014-10-28 07:00	97	35	100	0,0	18,03	3,82	127,1	996,50	3,39	3,82	17,77	7,55	0,0	0,00	0,0
2014-10-28 07:30	92	35	100	0,0	18,03	3,62	127,1	996,50	3,19	3,62	17,77	7,35	0,0	0,00	0,0
2014-10-28 08:00	115	35	100	0,0	18,03	4,42	127,1	996,50	3,98	4,42	17,77	8,15	2,2	0,00	0,0
2014-10-28 08:30	112	35	100	0,0	18,13	4,32	127,1	996,50	3,88	4,32	17,87	8,05	0,0	0,00	0,0
2014-10-28 09:00	108	35	100	0,0	18,13	4,82	127,1	996,50	4,38	4,82	17,87	8,55	0,0	0,00	0,0
2014-10-28 09:30	114	35	100	0,0	18,13	5,12	127,1	996,50	4,68	5,12	17,87	8,85	0,0	0,00	0,0
2014-10-28 10:00	114	35	100	0,0	18,23	5,32	127,1	996,50	4,88	5,32	17,97	9,05	0,0	0,00	0,0
2014-10-28 10:30	115	35	100	0,0	18,23	5,52	127,1	996,50	5,08	5,52	17,97	9,25	0,0	0,00	0,0
2014-10-28 11:00	114	35	100	0,0	18,23	5,62	127,1	996,50	5,18	5,62	17,97	9,35	1,2	0,00	0,0
2014-10-28 11:30	136	35	100	0,0	18,23	6,02	127,1	996,50	5,58	6,02	17,97	9,75	2,0	0,00	0,0
2014-10-28 12:00	132	35	100	0,0	18,23	7,22	127,1	995,50	6,78	7,22	17,97	10,95	0,0	0,00	0,0
2014-10-28 12:30	85	35	100	0,0	18,23	8,12	127,1	994,50	7,67	8,12	17,97	11,85	1,2	0,00	0,0
2014-10-28 13:00	84	35	100	0,0	18,23	8,22	127,1	994,50	7,77	8,22	17,97	11,95	0,0	0,00	0,0
2014-10-28 13:30	91	35	98	0,0	18,23	8,32	127,1	994,50	7,57	8,32	17,97	11,88	0,0	0,00	0,0
2014-10-28 14:00	127	35	97	0,0	18,23	7,72	127,1	993,50	6,82	7,72	17,97	11,19	1,2	0,00	0,0
2014-10-28 14:30	112	35	98	0,0	18,23	7,72	127,1	993,50	6,97	7,72	17,97	11,28	0,0	0,00	0,0
2014-10-28 15:00	108	35	98	0,0	18,23	7,52	127,1	992,50	6,77	7,52	17,97	11,08	0,0	0,00	0,0
2014-10-28 15:30	40	35	100	0,0	18,23	7,02	127,1	992,50	6,58	7,02	17,97	10,75	0,0	0,00	0,0
2014-10-28 16:00	9	35	100	0,0	18,23	6,42	127,1	991,50	5,98	6,42	17,97	10,15	1,8	0,00	0,0
2014-10-28 16:30	19	35	100	0,0	18,23	6,62	127,1	991,50	6,18	6,62	17,97	10,35	0,0	0,00	0,0
2014-10-28 17:00	317	35	100	0,0	18,33	6,02	127,1	991,50	5,58	6,02	18,07	9,75	1,8	0,00	0,0
2014-10-28 17:30	343	35	100	0,0	18,33	5,72	127,1	991,50	5,28	5,72	18,07	9,45	2,8	0,00	0,0
2014-10-28 18:00	356	35	100	2,4	18,33	5,32	127,7	991,50	4,88	3,80	18,07	9,05	3,7	0,60	0,6
2014-10-28 18:30	1	35	100	1,8	18,33	5,32	127,7	991,50	4,88	5,32	18,07	9,05	2,6	0,60	0,6

Datum	Vindrikt °	Fukt inne Rh%	Fukt ute Rh%	Vindhast m/s	Temp in °C	Temp ute °C	Nb. Mån mm	Tryck Mbar	Dagpp °C	Kyleffekt °C	Vix inne °C	Vix ute °C	Vindby m/s	Korr lufttryck	Nederb./dygn mm
2014-10-28 19:00	356	35	100	0,0	18,33	5,02	127,7	991,50	4,58	5,02	18,07	8,75	2,8	0,00	0,6
2014-10-28 19:30	356	35	100	0,0	18,33	5,02	127,7	991,50	4,58	5,02	18,07	8,75	0,0	0,00	0,6
2014-10-28 20:00	351	35	100	0,0	18,33	5,02	129,5	992,50	4,58	5,02	18,07	8,75	1,2	1,80	2,4
2014-10-28 20:30	356	35	100	0,0	18,23	4,82	129,5	992,50	4,38	4,82	17,97	8,55	1,4	1,80	2,4
2014-10-28 21:00	310	35	100	0,0	18,23	4,92	130,1	993,50	4,48	4,92	17,97	8,65	1,2	0,60	3,0
2014-10-28 21:30	310	35	100	0,0	18,13	5,12	130,1	993,50	4,68	5,12	17,87	8,85	2,6	0,60	3,0
2014-10-28 22:00	295	35	100	1,2	18,13	5,12	131,3	994,50	4,68	5,12	17,87	8,85	3,0	1,20	4,2
2014-10-28 22:30	313	35	100	0,0	18,03	5,02	133,7	995,50	4,58	5,02	17,77	8,75	3,5	3,60	6,6
2014-10-28 23:00	297	35	100	0,0	18,03	4,82	133,7	995,50	4,38	4,82	17,77	8,55	2,2	2,40	6,6
2014-10-28 23:30	293	35	100	1,4	17,93	4,22	133,7	995,50	3,78	4,22	17,67	7,95	4,5	0,00	6,6
2014-10-29 00:00	318	35	100	0,0	17,83	3,92	133,7	995,50	3,49	3,92	17,57	7,65	4,1	0,00	0,0
2014-10-29 00:30	307	35	100	0,0	17,83	3,72	133,7	996,50	3,29	3,72	17,57	7,45	2,4	0,00	0,0
2014-10-29 01:00	227	35	100	0,0	17,83	3,62	133,7	996,50	3,19	3,62	17,57	7,35	1,6	0,00	0,0
2014-10-29 01:30	309	35	100	0,0	17,73	3,42	133,7	996,50	2,99	3,42	17,47	7,15	1,6	0,00	0,0
2014-10-29 02:00	331	35	100	0,0	17,73	3,12	133,7	996,50	2,69	3,12	17,47	6,85	0,0	0,00	0,0
2014-10-29 02:30	331	35	100	0,0	17,73	3,12	133,7	996,50	2,69	3,12	17,47	6,85	0,0	0,00	0,0
2014-10-29 03:00	308	35	100	0,0	17,73	3,02	133,7	997,50	2,59	3,02	17,47	6,75	0,0	0,00	0,0
2014-10-29 03:30	308	35	99	0,0	17,73	2,92	133,7	996,50	2,34	2,92	17,47	6,56	0,0	0,00	0,0
2014-10-29 04:00	292	35	99	0,0	17,73	2,72	133,7	996,50	2,14	2,72	17,47	6,36	0,0	0,00	0,0
2014-10-29 04:30	197	35	99	0,0	17,83	2,62	133,7	997,50	2,04	2,62	17,57	6,26	1,2	0,00	0,0
2014-10-29 05:00	184	35	99	0,0	17,83	2,62	133,7	997,50	2,04	2,62	17,57	6,26	1,6	0,00	0,0
2014-10-29 05:30	185	35	100	0,0	17,83	2,52	134,9	997,50	2,09	2,52	17,57	6,25	0,0	1,20	1,2
2014-10-29 06:00	177	35	99	0,0	17,93	2,42	134,9	997,50	1,84	2,42	17,67	6,06	1,2	1,20	1,2
2014-10-29 06:30	180	35	99	0,0	18,13	2,42	134,9	997,50	1,84	2,42	17,87	6,06	0,0	0,00	1,2
2014-10-29 07:00	275	35	99	0,0	18,23	2,22	134,9	997,50	1,65	2,22	17,97	5,86	1,2	0,00	1,2
2014-10-29 07:30	273	35	99	0,0	18,23	2,12	134,9	997,50	1,55	2,12	17,97	5,76	0,0	0,00	1,2
2014-10-29 08:00	257	35	99	0,0	18,23	2,12	134,9	998,51	1,55	2,12	17,97	5,76	0,0	0,00	1,2
2014-10-29 08:30	274	35	99	0,0	18,23	2,12	134,9	998,51	1,55	2,12	17,97	5,76	1,2	0,00	1,2
2014-10-29 09:00	306	35	99	0,0	18,23	2,42	134,9	998,51	1,84	2,42	17,97	6,06	2,6	0,00	1,2
2014-10-29 09:30	253	35	99	2,6	18,23	2,52	134,9	998,51	1,94	0,85	17,97	6,16	4,3	0,00	1,2
2014-10-29 10:00	312	35	96	1,8	18,13	3,02	134,9	998,51	2,00	3,02	17,87	6,40	4,7	0,00	1,2
2014-10-29 10:30	298	35	92	1,6	18,03	3,32	134,9	999,51	1,68	3,32	17,77	6,37	4,5	0,00	1,2
2014-10-29 11:00	283	35	87	2,0	18,03	3,52	134,9	999,51	1,07	3,52	17,77	6,17	3,9	0,00	1,2
2014-10-29 11:30	313	35	84	1,6	17,93	3,52	134,9	1000,51	0,57	3,52	17,67	5,94	3,7	0,00	1,2
2014-10-29 12:00	305	35	80	2,0	17,93	4,02	134,9	1000,51	0,35	4,02	17,67	6,15	4,5	0,00	1,2
2014-10-29 12:30	332	35	77	2,2	17,83	4,02	134,9	1000,51	-0,20	4,02	17,57	5,93	5,6	0,00	1,2
2014-10-29 13:00	317	35	76	1,6	17,73	3,62	134,9	1001,51	-0,77	3,62	17,47	5,46	4,9	0,00	1,2
2014-10-29 13:30	260	35	77	2,2	17,73	3,72	134,9	1001,51	-0,49	3,72	17,47	5,63	3,3	0,00	1,2
2014-10-29 14:00	325	35	76	2,2	17,73	4,02	134,9	1001,51	-0,38	4,02	17,47	5,86	4,9	0,00	1,2
2014-10-29 14:30	318	35	75	2,2	17,63	3,82	134,9	1001,51	-0,77	3,82	17,37	5,59	5,8	0,00	1,2
2014-10-29 15:00	317	35	77	2,2	17,63	3,52	134,9	1002,51	-0,68	3,52	17,37	5,43	4,9	0,00	1,2
2014-10-29 15:30	277	35	80	2,0	17,63	3,32	134,9	1002,51	-0,33	3,32	17,37	5,45	4,5	0,00	1,2
2014-10-29 16:00	272	34	81	3,3	17,53	3,12	134,9	1003,51	-0,35	-0,74	17,23	5,32	4,5	0,00	1,2
2014-10-29 16:30	264	35	81	2,4	17,53	3,02	134,9	1003,51	-0,44	1,37	17,27	5,22	4,3	0,00	1,2
2014-10-29 17:00	279	35	84	0,0	17,53	2,82	134,9	1003,51	-0,12	2,82	17,27	5,24	4,3	0,00	1,2
2014-10-29 17:30	239	35	86	2,0	17,53	2,62	134,9	1004,51	0,02	2,62	17,27	5,20	4,5	0,00	1,2

Datum	Vindrikt	Fukt inne	Fukt ute	Vindhast	Temp in	Temp ute	Nb. Mån	Tryck	Dagpp	Kyleffekt	Vix inne	Vix ute	Vindby	Korr lufttryck	Nederb./dygn
	°	Rh%	Rh%	m/s	°C	°C	mm	Mbar	°C	°C	°C	°C	m/s		mm
2014-10-29 18:00	253	35	87	2,2	17,43	2,62	134,9	1004,51	0,19	2,62	17,17	5,27	4,7	0,00	1,2
2014-10-29 18:30	276	35	87	3,1	17,53	2,72	134,9	1004,51	0,29	-0,07	17,27	5,37	4,1	0,00	1,2
2014-10-29 19:00	310	35	88	3,3	17,53	2,32	134,9	1005,51	0,06	-1,65	17,27	5,05	4,7	0,00	1,2
2014-10-29 19:30	270	35	87	0,0	17,53	2,42	134,9	1005,51	-0,01	2,42	17,27	5,07	4,5	0,00	1,2
2014-10-29 20:00	304	35	87	3,3	17,53	2,42	134,9	1006,51	-0,01	-1,53	17,27	5,07	3,9	0,00	1,2
2014-10-29 20:30	257	35	89	1,8	17,43	2,22	134,9	1006,51	0,12	2,22	17,17	5,03	4,9	0,00	1,2
2014-10-29 21:00	292	35	91	2,4	17,33	2,02	134,9	1006,51	0,24	0,32	17,07	4,99	6,2	0,00	1,2
2014-10-29 21:30	308	35	92	1,2	17,33	1,72	134,9	1006,51	0,10	1,72	17,07	4,77	5,2	0,00	1,2
2014-10-29 22:00	248	35	93	2,0	17,23	1,62	134,9	1007,51	0,15	1,62	16,97	4,75	3,1	0,00	1,2
2014-10-29 22:30	289	35	91	1,8	17,23	1,92	136,7	1007,51	0,14	1,92	16,97	4,89	3,3	1,80	3,0
2014-10-29 23:00	317	35	87	2,8	17,13	2,02	136,7	1007,51	-0,40	-0,83	16,87	4,67	4,1	0,00	3,0
2014-10-29 23:30	249	35	86	2,2	17,03	1,82	136,7	1008,51	-0,76	1,82	16,77	4,39	5,4	0,00	3,0
2014-10-30 00:00	272	35	84	2,4	17,03	2,12	136,7	1008,51	-0,80	0,42	16,77	4,54	5,8	0,00	0,0
2014-10-30 00:30	317	35	89	3,1	16,93	2,02	136,7	1008,51	-0,08	-0,83	16,67	4,83	5,8	0,00	0,0
2014-10-30 01:00	291	35	87	2,4	16,83	2,22	136,7	1009,51	-0,21	0,53	16,57	4,87	5,4	0,00	0,0
2014-10-30 01:30	273	35	90	0,0	16,83	1,72	136,7	1009,51	-0,22	1,72	16,57	4,61	4,5	0,00	0,0
2014-10-30 02:00	330	35	91	2,0	16,83	1,52	137,9	1009,51	-0,26	1,52	16,57	4,49	3,3	1,20	1,2
2014-10-30 02:30	289	35	89	0,0	16,83	1,42	137,9	1009,51	-0,67	1,42	16,57	4,23	3,0	1,20	1,2
2014-10-30 03:00	267	35	89	0,0	16,83	1,42	137,9	1010,51	-0,67	1,42	16,57	4,23	3,7	0,00	1,2
2014-10-30 03:30	262	35	90	0,0	16,93	1,42	137,9	1010,51	-0,51	1,42	16,67	4,31	2,8	0,00	1,2
2014-10-30 04:00	277	35	90	3,3	16,93	1,32	137,9	1010,51	-0,61	-2,78	16,67	4,21	3,5	0,00	1,2
2014-10-30 04:30	289	35	89	1,6	16,93	1,52	137,9	1010,51	-0,57	1,52	16,67	4,33	4,9	0,00	1,2
2014-10-30 05:00	278	35	89	1,8	16,93	1,42	137,9	1010,51	-0,67	1,42	16,67	4,23	3,3	0,00	1,2
2014-10-30 05:30	288	34	88	0,0	16,83	1,62	137,9	1010,51	-0,63	1,62	16,53	4,35	4,3	0,00	1,2
2014-10-30 06:00	285	34	86	2,0	16,93	1,82	137,9	1010,51	-0,76	1,82	16,63	4,39	4,9	0,00	1,2
2014-10-30 06:30	292	34	84	4,1	17,13	1,72	137,9	1010,51	-1,19	-4,65	16,83	4,14	5,0	0,00	1,2
2014-10-30 07:00	239	34	83	2,4	17,13	1,82	137,9	1010,51	-1,27	0,11	16,83	4,17	5,0	0,00	1,2
2014-10-30 07:30	298	34	83	2,2	17,23	1,82	137,9	1011,51	-1,27	1,82	16,93	4,17	5,2	0,00	1,2
2014-10-30 08:00	316	34	84	2,2	17,23	1,92	137,9	1011,51	-1,00	1,92	16,93	4,34	3,9	0,00	1,2
2014-10-30 08:30	302	34	85	0,0	17,33	2,02	137,9	1011,51	-0,73	2,02	17,03	4,52	4,1	0,00	1,2
2014-10-30 09:00	323	34	84	1,4	17,33	2,12	137,9	1012,51	-0,80	2,12	17,03	4,54	4,3	0,00	1,2
2014-10-30 09:30	284	34	84	2,6	17,33	2,42	137,9	1012,51	-0,51	0,74	17,03	4,84	4,7	0,00	1,2
2014-10-30 10:00	287	34	81	3,7	17,23	2,72	137,9	1012,51	-0,73	-2,32	16,93	4,92	6,6	0,00	1,2
2014-10-30 10:30	274	34	82	4,3	17,23	2,92	137,9	1012,51	-0,37	-3,20	16,93	5,19	6,4	0,00	1,2
2014-10-30 11:00	265	34	82	3,1	17,13	3,02	137,9	1013,51	-0,27	0,26	16,83	5,29	6,4	0,00	1,2
2014-10-30 11:30	291	34	81	0,0	17,13	3,12	137,9	1013,51	-0,35	3,12	16,83	5,32	5,2	0,00	1,2
2014-10-30 12:00	312	34	82	2,2	17,13	3,22	137,9	1013,51	-0,07	3,22	16,83	5,49	5,4	0,00	1,2
2014-10-30 12:30	261	34	81	2,2	17,13	3,32	137,9	1014,51	-0,15	3,32	16,83	5,52	5,4	0,00	1,2
2014-10-30 13:00	312	34	82	3,9	17,13	3,22	137,9	1014,51	-0,07	-1,74	16,83	5,49	5,2	0,00	1,2
2014-10-30 13:30	286	34	82	1,6	17,13	3,32	137,9	1015,51	0,03	3,32	16,83	5,59	4,9	0,00	1,2
2014-10-30 14:00	322	34	79	4,1	17,13	3,62	137,9	1015,51	-0,22	-2,36	16,83	5,68	5,4	0,00	1,2
2014-10-30 14:30	236	34	86	2,4	17,13	3,02	137,9	1015,51	0,41	1,37	16,83	5,60	5,2	0,00	1,2
2014-10-30 15:00	284	34	82	2,8	17,13	3,12	137,9	1015,51	-0,17	0,37	16,83	5,39	5,4	0,00	1,2
2014-10-30 15:30	259	34	82	2,8	17,13	2,82	140,3	1016,51	-0,46	0,04	16,83	5,09	5,0	2,40	3,6
2014-10-30 16:00	255	34	85	2,8	17,13	2,72	140,3	1016,51	-0,05	-0,07	16,83	5,22	4,1	2,40	3,6
2014-10-30 16:30	279	34	85	3,5	17,13	2,62	140,3	1016,51	-0,15	-1,31	16,83	5,12	4,9	0,00	3,6

Datum	Vindrikt °	Fukt inne Rh%	Fukt ute Rh%	Vindhast m/s	Temp in °C	Temp ute °C	Nb. Mån mm	Tryck Mbar	Dagpp °C	Kyleffekt °C	Vix inne °C	Vix ute °C	Vindby m/s	Korr lufttryck	Nederb./dygn mm
2014-10-30 17:00	301	34	87	3,3	17,13	2,42	140,3	1016,51	-0,01	-1,53	16,83	5,07	5,2	0,00	3,6
2014-10-30 17:30	334	34	87	2,6	17,13	2,32	140,3	1016,51	-0,11	0,64	16,83	4,97	4,9	0,00	3,6
2014-10-30 18:00	308	34	85	2,6	17,03	2,22	140,3	1016,51	-0,54	0,53	16,73	4,72	4,7	0,00	3,6
2014-10-30 18:30	264	34	87	2,8	17,03	2,12	140,3	1016,51	-0,30	-0,72	16,73	4,77	3,9	0,00	3,6
2014-10-30 19:00	319	34	89	1,8	17,03	2,12	140,3	1017,52	0,02	2,12	16,73	4,93	4,3	0,00	3,6
2014-10-30 19:30	265	34	90	3,1	17,03	1,82	141,5	1017,52	-0,12	-1,05	16,73	4,71	4,9	1,20	4,8
2014-10-30 20:00	312	34	91	3,5	17,03	1,82	141,5	1017,52	0,04	-2,21	16,73	4,79	5,0	1,20	4,8
2014-10-30 20:30	292	34	92	0,0	17,03	1,72	141,5	1017,52	0,10	1,72	16,73	4,77	4,3	0,00	4,8
2014-10-30 21:00	309	34	92	0,0	16,93	1,52	141,5	1017,52	-0,10	1,52	16,63	4,57	5,4	0,00	4,8
2014-10-30 21:30	322	34	92	0,0	17,03	1,32	141,5	1018,52	-0,30	1,32	16,73	4,37	2,2	0,00	4,8
2014-10-30 22:00	313	34	91	0,0	17,03	0,92	142,7	1018,52	-0,85	0,92	16,73	3,89	2,8	1,20	6,0
2014-10-30 22:30	351	34	92	0,0	17,03	0,61	142,7	1018,52	-0,99	0,61	16,73	3,67	0,0	1,20	6,0
2014-10-30 23:00	215	34	92	0,0	17,03	0,31	142,7	1018,52	-1,29	0,31	16,73	3,37	1,6	0,00	6,0
2014-10-30 23:30	303	34	92	0,0	17,03	0,31	142,7	1018,52	-1,29	0,31	16,73	3,37	3,1	0,00	6,0
2014-10-31 00:00	312	34	92	1,4	16,93	0,51	142,7	1018,52	-1,09	0,51	16,63	3,57	3,3	0,00	0,0
2014-10-31 00:30	290	34	93	1,4	16,93	0,61	142,7	1018,52	-0,84	0,61	16,63	3,75	3,7	0,00	0,0
2014-10-31 01:00	280	34	92	1,4	16,83	0,61	142,7	1018,52	-0,99	0,61	16,53	3,67	3,9	0,00	0,0
2014-10-31 01:30	272	34	94	2,0	16,83	0,51	142,7	1019,52	-0,78	0,51	16,53	3,73	3,7	0,00	0,0
2014-10-31 02:00	295	34	96	1,4	16,83	0,51	142,7	1019,52	-0,49	0,51	16,53	3,90	3,0	0,00	0,0
2014-10-31 02:30	304	34	98	0,0	16,83	0,41	142,7	1019,52	-0,29	0,41	16,53	3,97	2,8	0,00	0,0
2014-10-31 03:00	315	34	98	0,0	16,83	0,31	142,7	1019,52	-0,39	0,31	16,53	3,87	3,0	0,00	0,0
2014-10-31 03:30	295	34	100	1,4	16,83	0,11	142,7	1019,52	-0,31	0,11	16,53	3,84	2,8	0,00	0,0
2014-10-31 04:00	308	34	100	0,0	16,83	-0,29	142,7	1019,52	-0,70	-0,29	16,53	3,44	2,4	0,00	0,0
2014-10-31 04:30	289	34	100	1,2	16,83	0,01	142,7	1019,52	-0,41	0,01	16,53	3,74	3,9	0,00	0,0
2014-10-31 05:00	268	34	100	0,0	16,83	-0,19	142,7	1019,52	-0,60	-0,19	16,53	3,54	2,6	0,00	0,0
2014-10-31 05:30	273	34	100	0,0	16,93	-0,69	142,7	1019,52	-1,10	-0,69	16,63	3,04	1,2	0,00	0,0
2014-10-31 06:00	317	34	100	0,0	17,13	-0,89	142,7	1020,52	-1,30	-0,89	16,83	2,84	1,2	0,00	0,0
2014-10-31 06:30	338	34	100	0,0	17,33	-0,39	142,7	1020,52	-0,80	-0,39	17,03	3,34	2,6	0,00	0,0
2014-10-31 07:00	335	34	100	0,0	17,53	-0,59	142,7	1020,52	-1,00	-0,59	17,23	3,14	0,0	0,00	0,0
2014-10-31 07:30	296	34	100	1,2	17,63	-0,59	142,7	1020,52	-1,00	-0,59	17,33	3,14	2,0	0,00	0,0
2014-10-31 08:00	356	34	100	1,2	17,73	-0,39	142,7	1020,52	-0,80	-0,39	17,43	3,34	2,2	0,00	0,0
2014-10-31 08:30	2	34	100	0,0	17,73	-0,29	142,7	1021,52	-0,70	-0,29	17,43	3,44	2,2	0,00	0,0
2014-10-31 09:00	356	34	100	0,0	17,73	-0,49	142,7	1021,52	-0,90	-0,49	17,43	3,24	0,0	0,00	0,0
2014-10-31 09:30	356	34	100	0,0	17,83	-0,39	142,7	1021,52	-0,80	-0,39	17,53	3,34	0,0	0,00	0,0
2014-10-31 10:00	6	34	100	0,0	17,73	-0,29	142,7	1021,52	-0,70	-0,29	17,43	3,44	0,0	0,00	0,0
2014-10-31 10:30	19	34	100	0,0	17,73	0,31	142,7	1022,52	-0,11	0,31	17,43	4,04	0,0	0,00	0,0
2014-10-31 11:00	50	34	100	0,0	17,73	0,72	142,7	1022,52	0,29	0,72	17,43	4,44	1,2	0,00	0,0
2014-10-31 11:30	52	34	100	0,0	17,73	0,82	142,7	1022,52	0,39	0,82	17,43	4,54	1,2	0,00	0,0
2014-10-31 12:00	127	34	100	0,0	17,73	1,32	142,7	1022,52	0,89	1,32	17,43	5,05	1,6	0,00	0,0
2014-10-31 12:30	126	34	100	0,0	17,83	1,92	142,7	1022,52	1,49	1,92	17,53	5,65	1,2	0,00	0,0
2014-10-31 13:00	154	34	100	0,0	17,73	2,02	142,7	1022,52	1,59	2,02	17,43	5,75	1,6	0,00	0,0
2014-10-31 13:30	154	34	100	0,0	17,73	1,82	142,7	1022,52	1,39	1,82	17,43	5,55	0,0	0,00	0,0
2014-10-31 14:00	157	34	100	0,0	17,73	1,82	142,7	1022,52	1,39	1,82	17,43	5,55	0,0	0,00	0,0
2014-10-31 14:30	156	34	100	0,0	17,73	1,52	142,7	1022,52	1,09	1,52	17,43	5,25	0,0	0,00	0,0
2014-10-31 15:00	155	34	100	0,0	17,73	1,02	142,7	1022,52	0,59	1,02	17,43	4,75	0,0	0,00	0,0
2014-10-31 15:30	163	34	98	0,0	17,73	0,11	145,7	1022,52	-0,59	0,11	17,43	3,67	2,4	3,00	3,0

Datum	Vindrikt °	Fukt inne Rh%	Fukt ute Rh%	Vindhast m/s	Temp in °C	Temp ute °C	Nb. Mån mm	Tryck Mbar	Dagpp °C	Kyleffekt °C	Vix inne °C	Vix ute °C	Vindby m/s	Korr lufttryck	Nederb./dygn mm
2014-10-31 16:00	158	34	98	0,0	17,63	-0,89	145,7	1022,52	-1,59	-0,89	17,33	2,67	0,0	3,00	3,0
2014-10-31 16:30	157	34	98	0,0	17,63	-1,49	148,7	1022,52	-2,18	-1,49	17,33	2,07	2,0	3,00	6,0
2014-10-31 17:00	161	34	99	0,0	17,63	-1,89	148,7	1022,52	-2,44	-1,89	17,33	1,76	0,0	3,00	6,0
2014-10-31 17:30	163	34	100	0,0	17,63	-2,19	148,7	1022,52	-2,60	-2,19	17,33	1,54	0,0	0,00	6,0
2014-10-31 18:00	157	34	100	0,0	17,63	-1,89	148,7	1021,52	-2,30	-1,89	17,33	1,84	0,0	0,00	6,0
2014-10-31 18:30	118	34	100	0,0	17,73	-1,79	148,7	1021,52	-2,20	-1,79	17,43	1,94	0,0	0,00	6,0
2014-10-31 19:00	104	34	100	0,0	17,73	-1,39	149,9	1021,52	-1,80	-1,39	17,43	2,34	2,2	1,20	7,2
2014-10-31 19:30	100	34	100	0,0	17,73	-1,49	149,9	1021,52	-1,90	-1,49	17,43	2,24	0,0	1,20	7,2
2014-10-31 20:00	97	34	100	0,0	17,73	-1,59	149,9	1021,52	-2,00	-1,59	17,43	2,14	1,2	0,00	7,2
2014-10-31 20:30	91	34	100	0,0	17,83	-1,79	149,9	1021,52	-2,20	-1,79	17,53	1,94	1,2	0,00	7,2
2014-10-31 21:00	107	34	100	0,0	17,83	-1,89	149,9	1021,52	-2,30	-1,89	17,53	1,84	1,4	0,00	7,2
2014-10-31 21:30	110	34	100	0,0	17,73	-1,79	149,9	1021,52	-2,20	-1,79	17,43	1,94	1,8	0,00	7,2
2014-10-31 22:00	111	34	100	0,0	17,73	-1,79	149,9	1021,52	-2,20	-1,79	17,43	1,94	1,8	0,00	7,2
2014-10-31 22:30	103	34	100	0,0	17,63	-2,09	149,9	1021,52	-2,50	-2,09	17,33	1,64	1,4	0,00	7,2
2014-10-31 23:00	101	34	100	0,0	17,63	-2,19	149,9	1020,52	-2,60	-2,19	17,33	1,54	1,2	0,00	7,2
2014-10-31 23:30	80	34	100	0,0	17,53	-2,09	153,5	1020,52	-2,50	-2,09	17,23	1,64	2,4	3,60	10,8
2014-11-01 00:00	105	35	100	0,0	17,53	-1,99	153,5	1020,52	-2,40	-1,99	17,27	1,74	2,2	3,60	0,0
Medelvärde Månad	133	36	94	1,2	18,68	2,92		1012,02	1,53	1,73	18,48	6,20	3,1		0,0
Min	0	34	55	0,0	16,83	-4,39		988,50	-5,79	-14,75	16,53	-1,00	0,0		0,0
Max	356	39	100	10,0	20,23	14,43	153,5	1033,52	11,26	13,33	20,10	15,93	14,8		