

Medeltemperaturer / Max / Min

● Kyleff med °C ● Dygns med °C ▲ Temp Max ● Temp Min — Temperatur

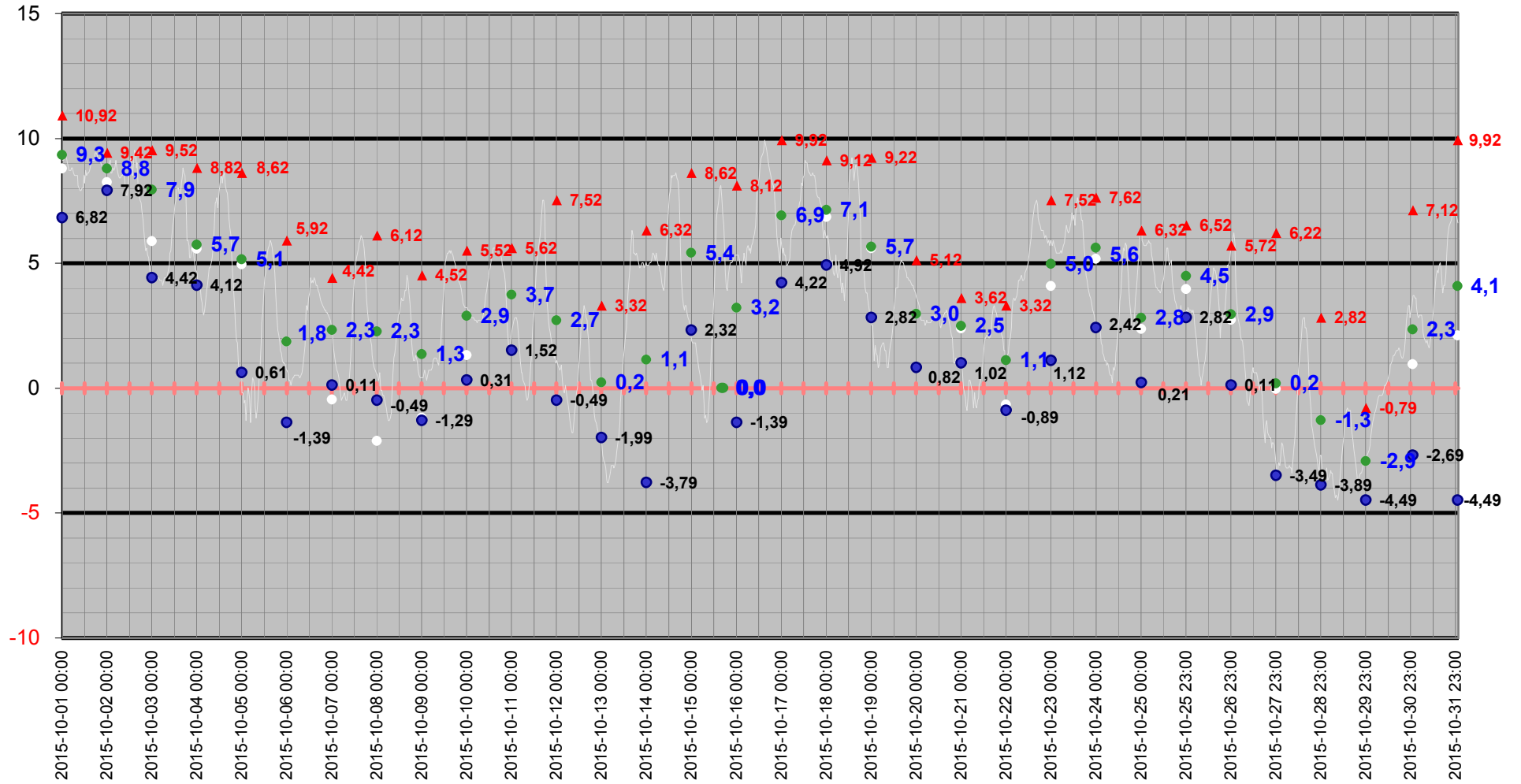

Medeltemperatur

□ Kyleff med °C ● Dygns med °C — Temperatur °C — Kyleffekt °C

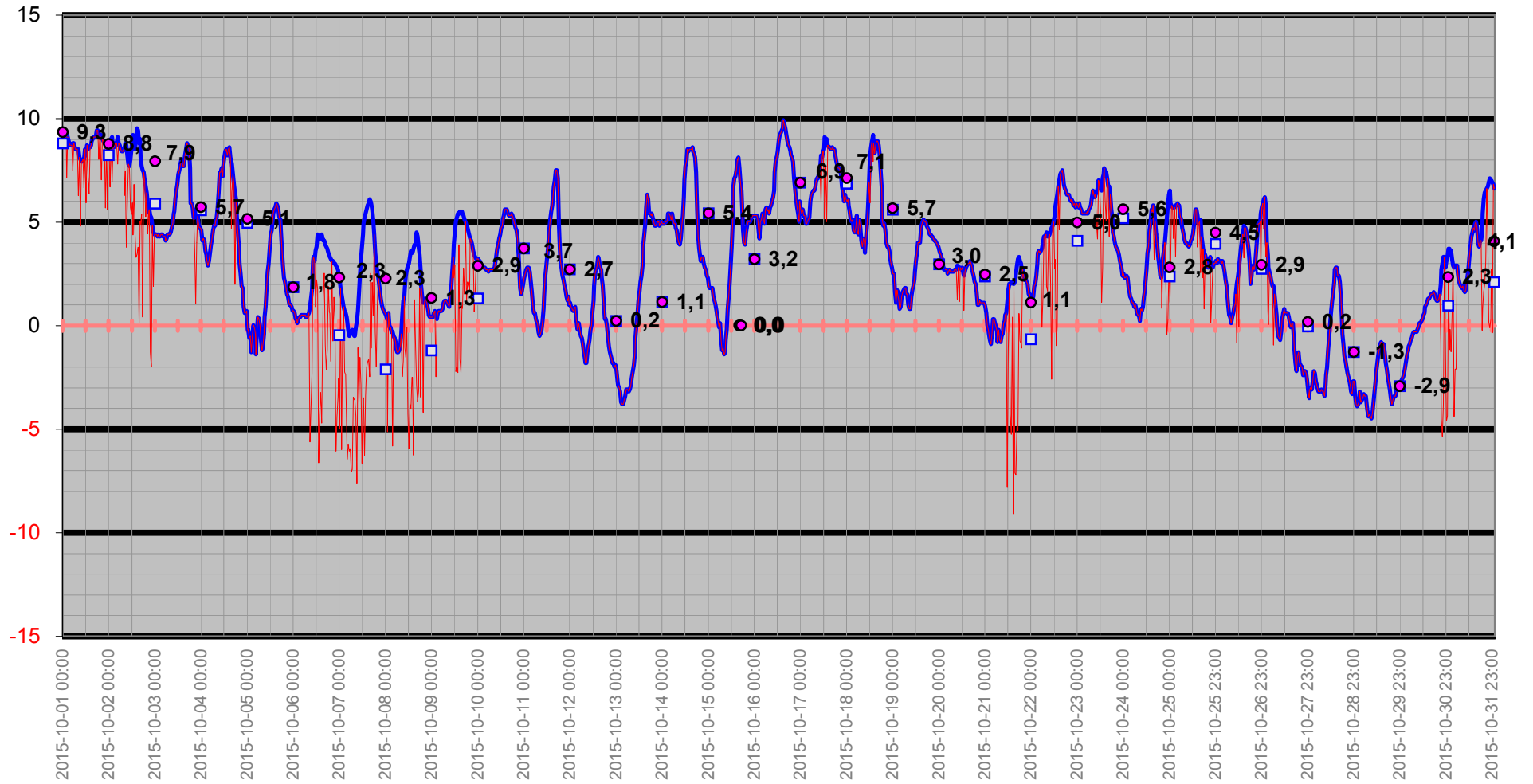

Temperatur/Vindby

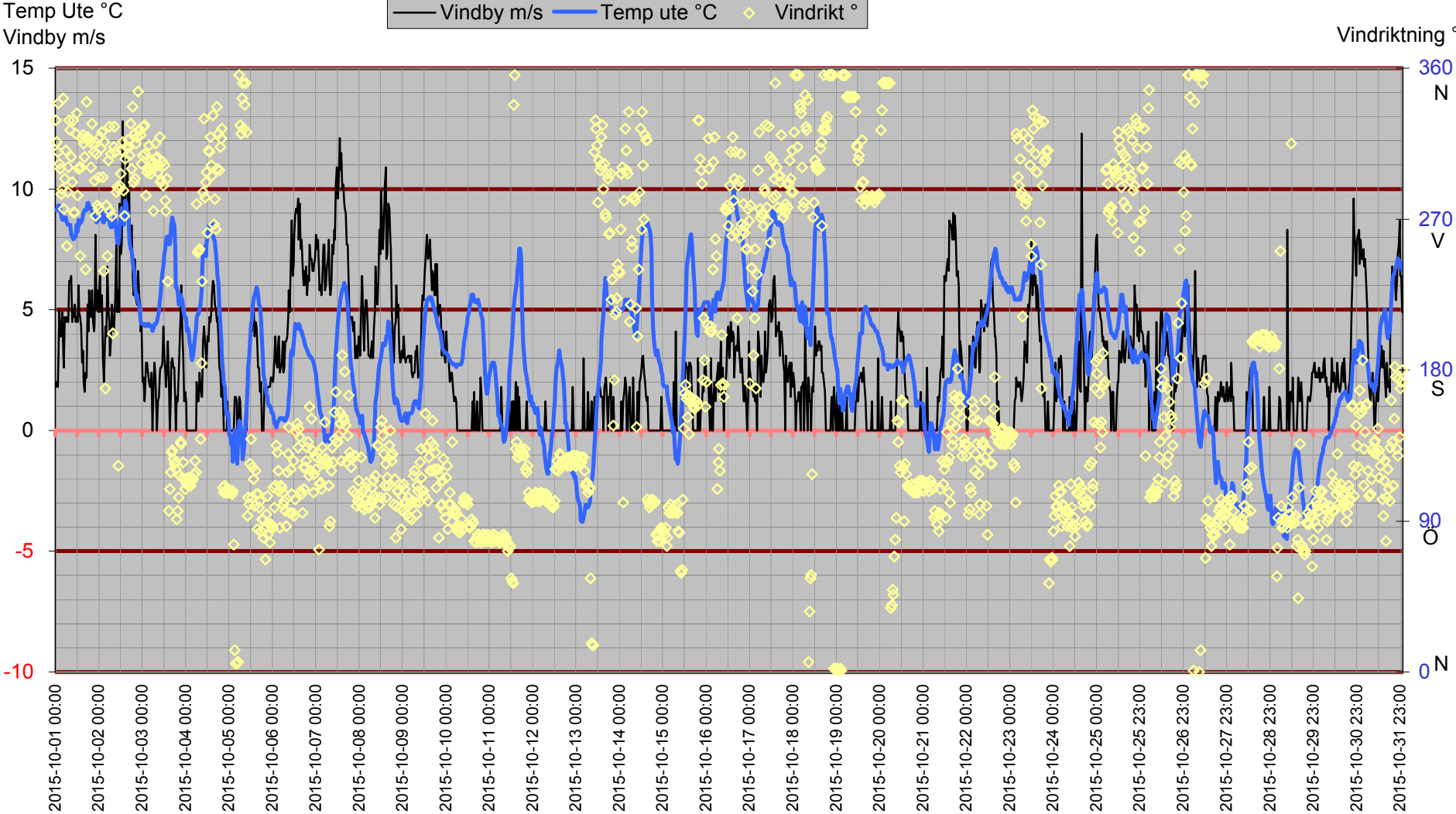

Inne

Temp inne °C

Vindby m/s

Temp in °C Vindby m/s Temp ute °C Fukt inne Rh%

Rh % inne

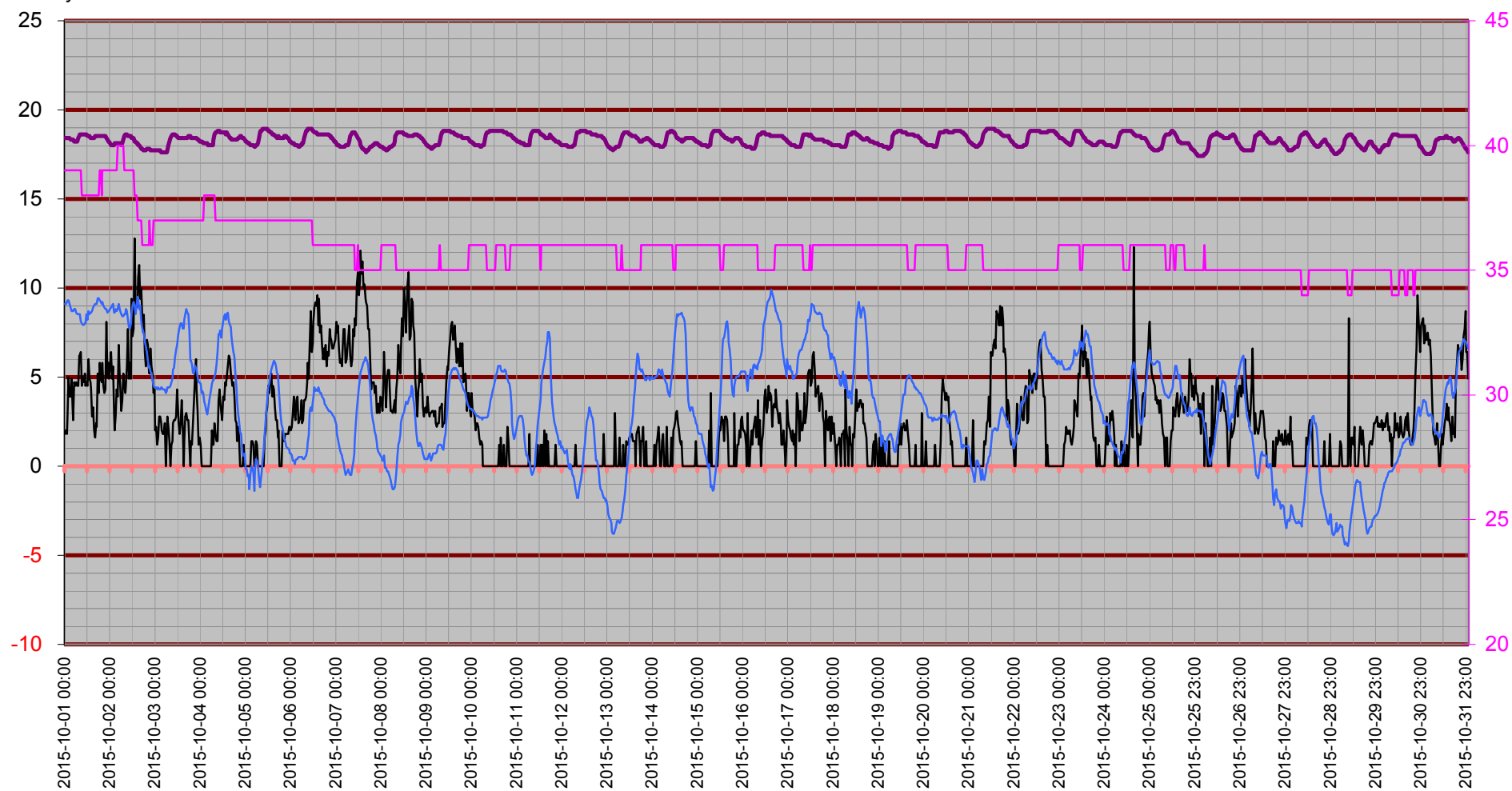

Temperatur inne

Temp in °C

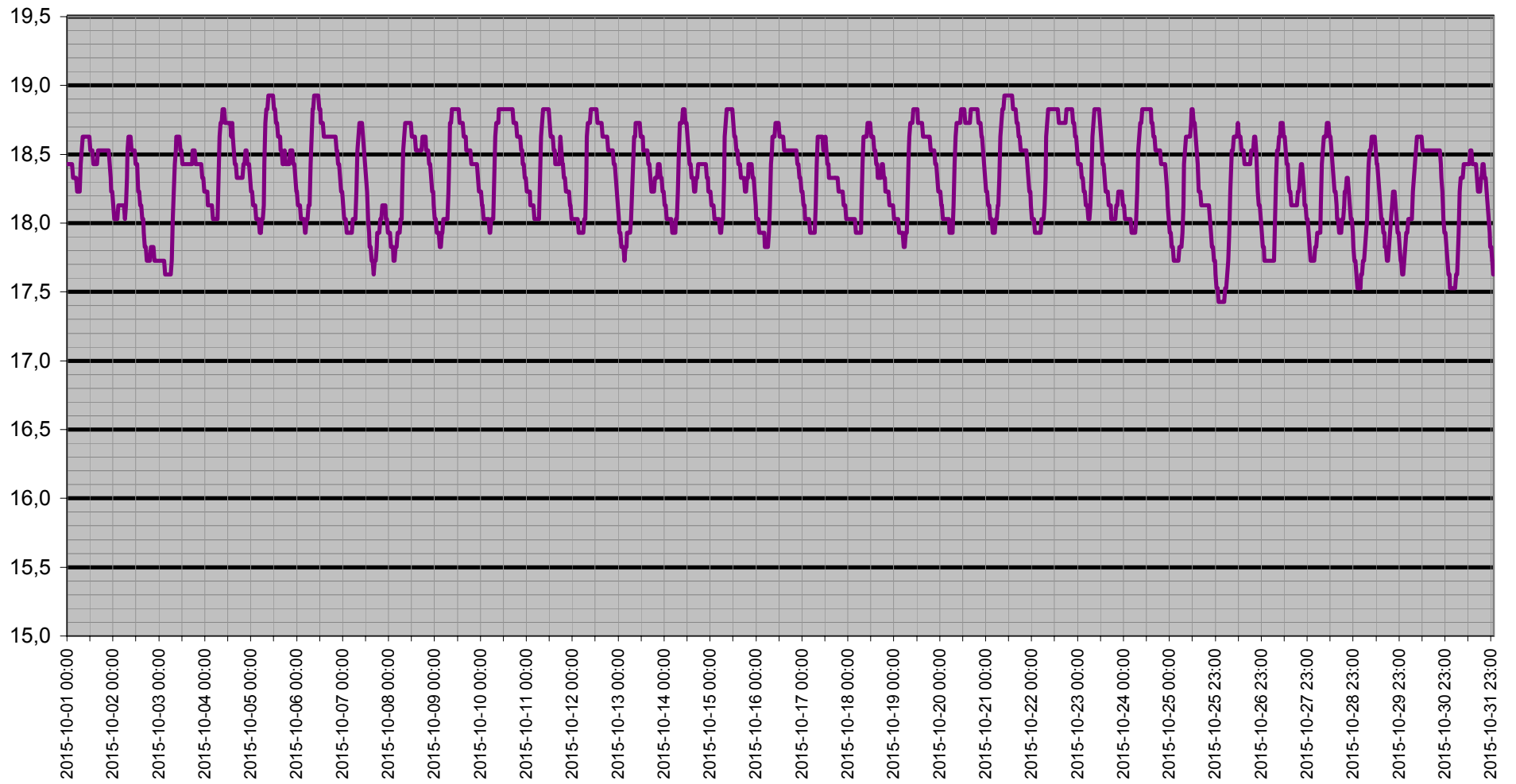

Dagpunkt/Temperatur

Vindhast m/s Daggp °C Temp ute °C Fukt ute Rh%

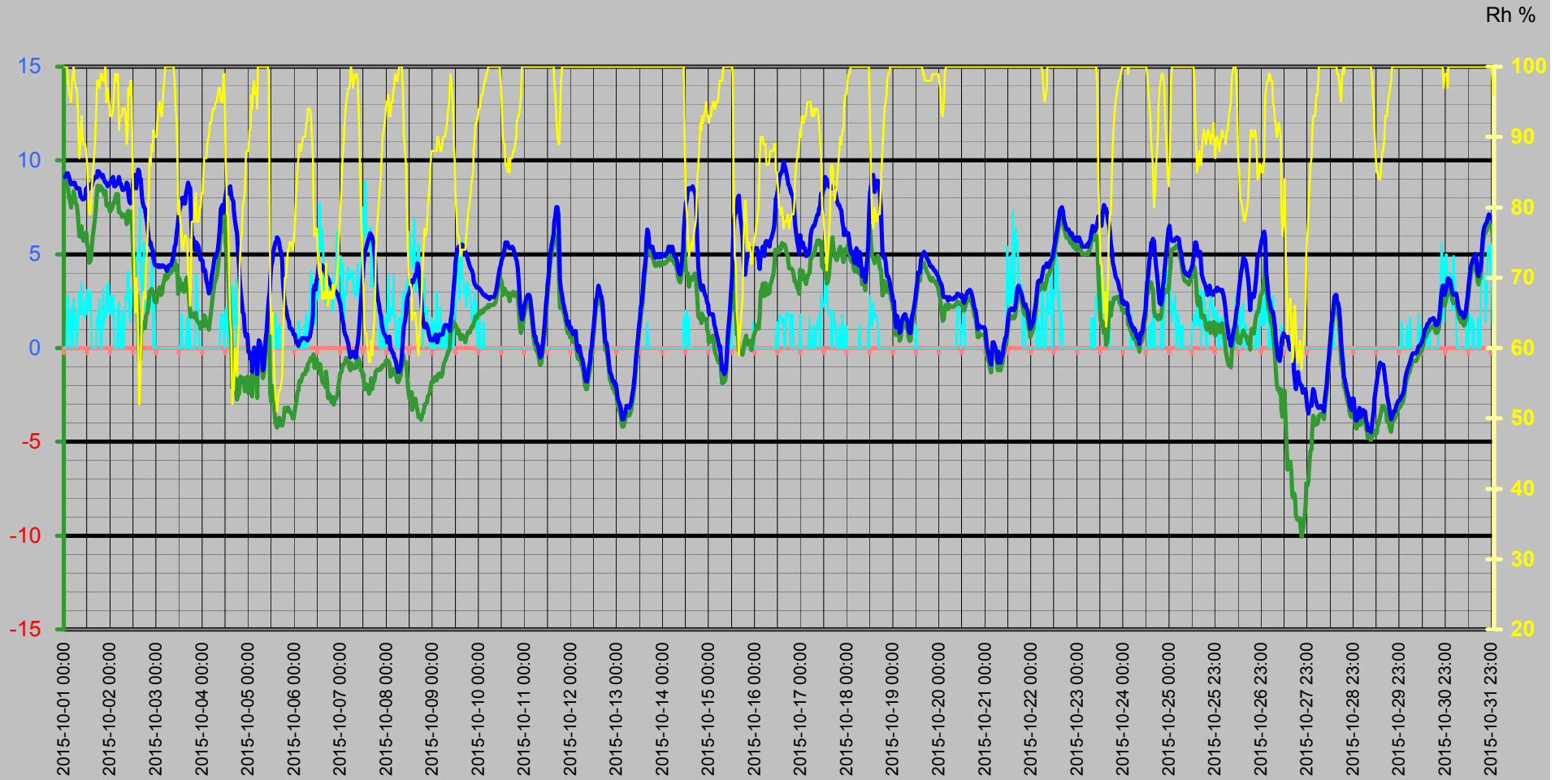

Vinddata

Vindhastighet m/s
Vindby m/s

— Vindhast m/s — Vindby m/s ◊ Vindrikt ° — Fukt ute Rh%

Vindriktning °
Rh %

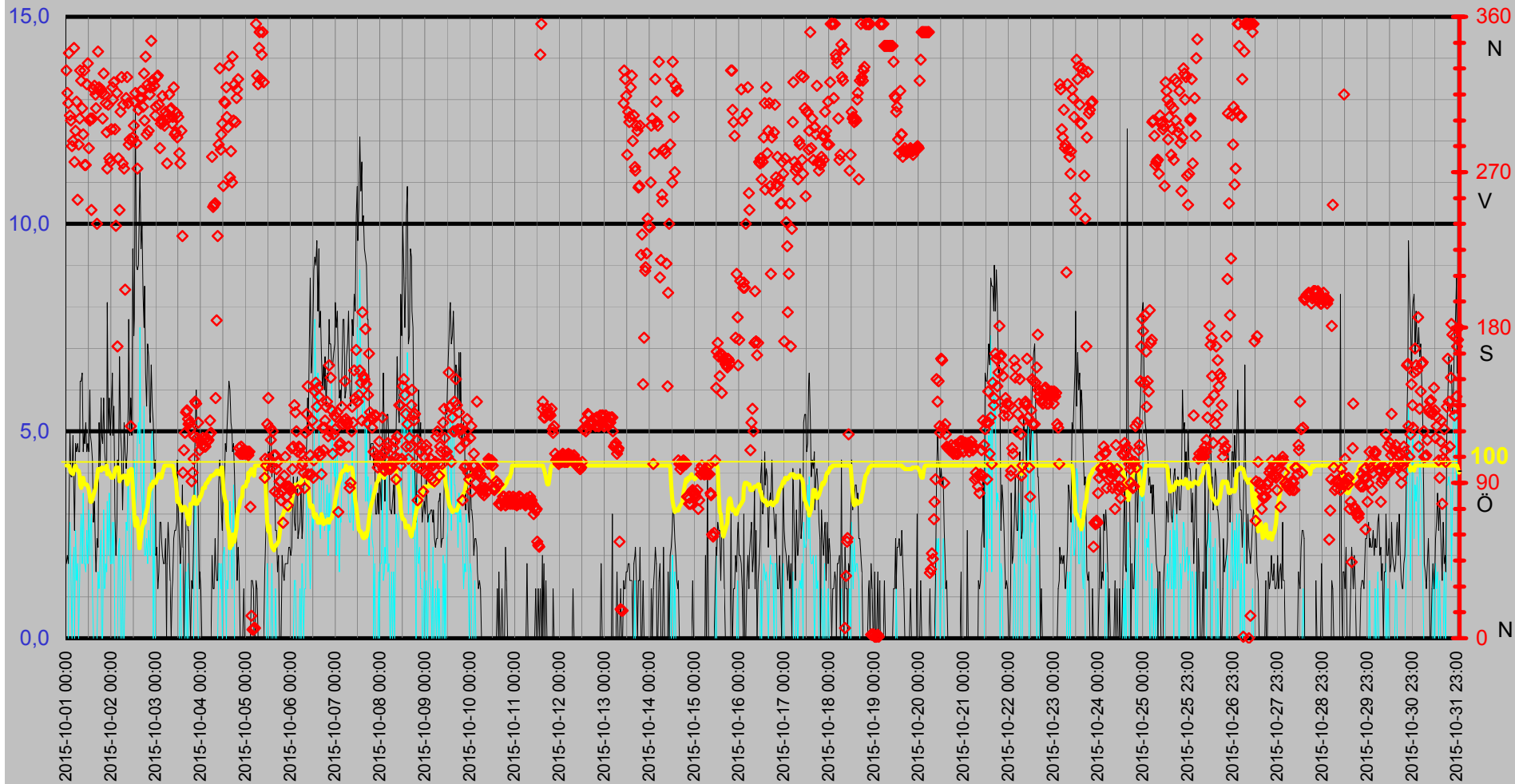

Luftfukt Kyleffekt Temp Vind Medeltemperatur

Temp °C
Vind m/s

● Dygns med °C Vindhast m/s Kyleffekt °C Temp ute °C Fukt ute Rh%

Rh %

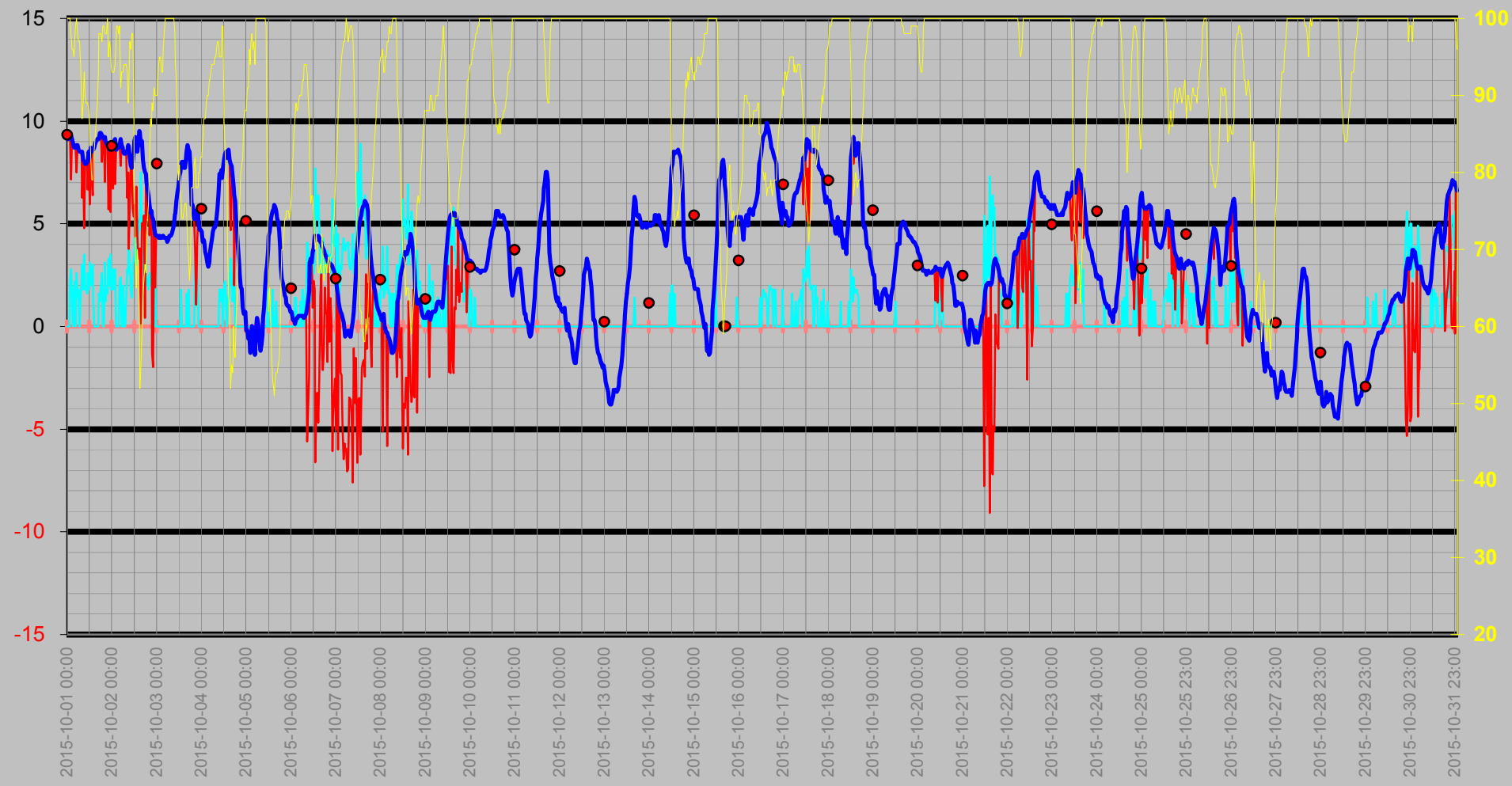

Nederbörd

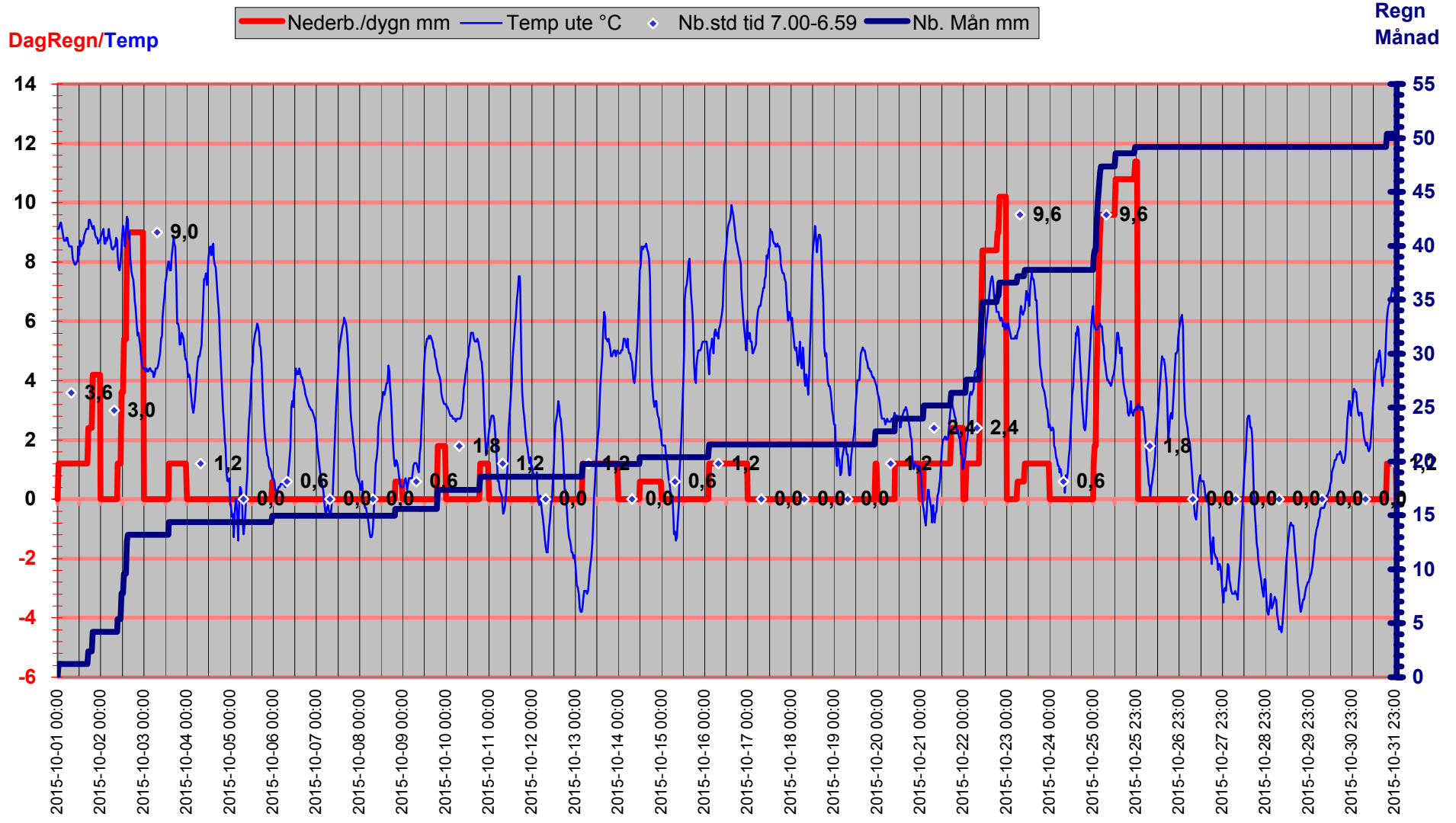

Luftryck/Nederbörd

◆ Luftryck mbar ▬ Nederb./dygn mm △ Nb.std tid 7.00-6.59

Luftryck

Nederbörd

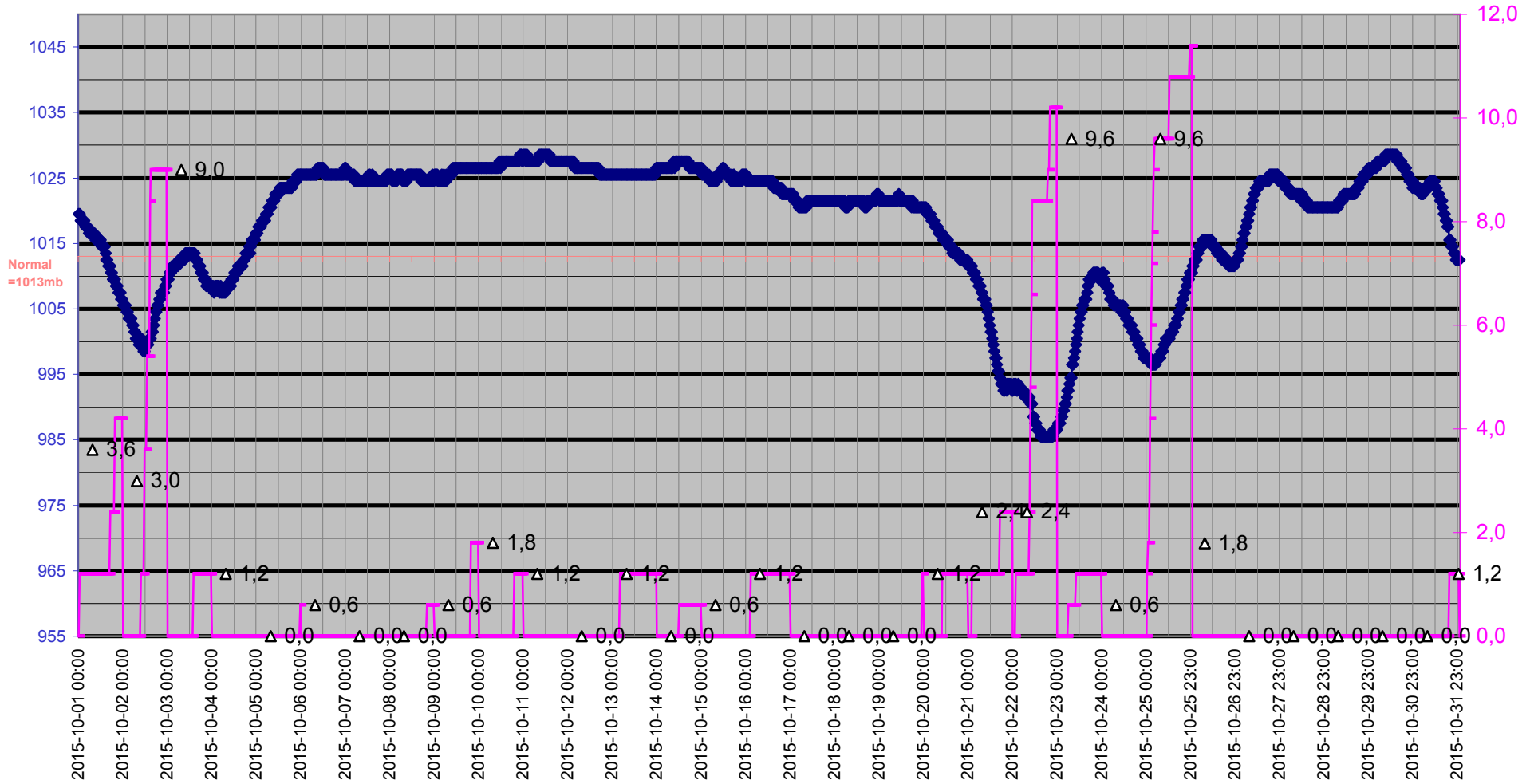

Grund

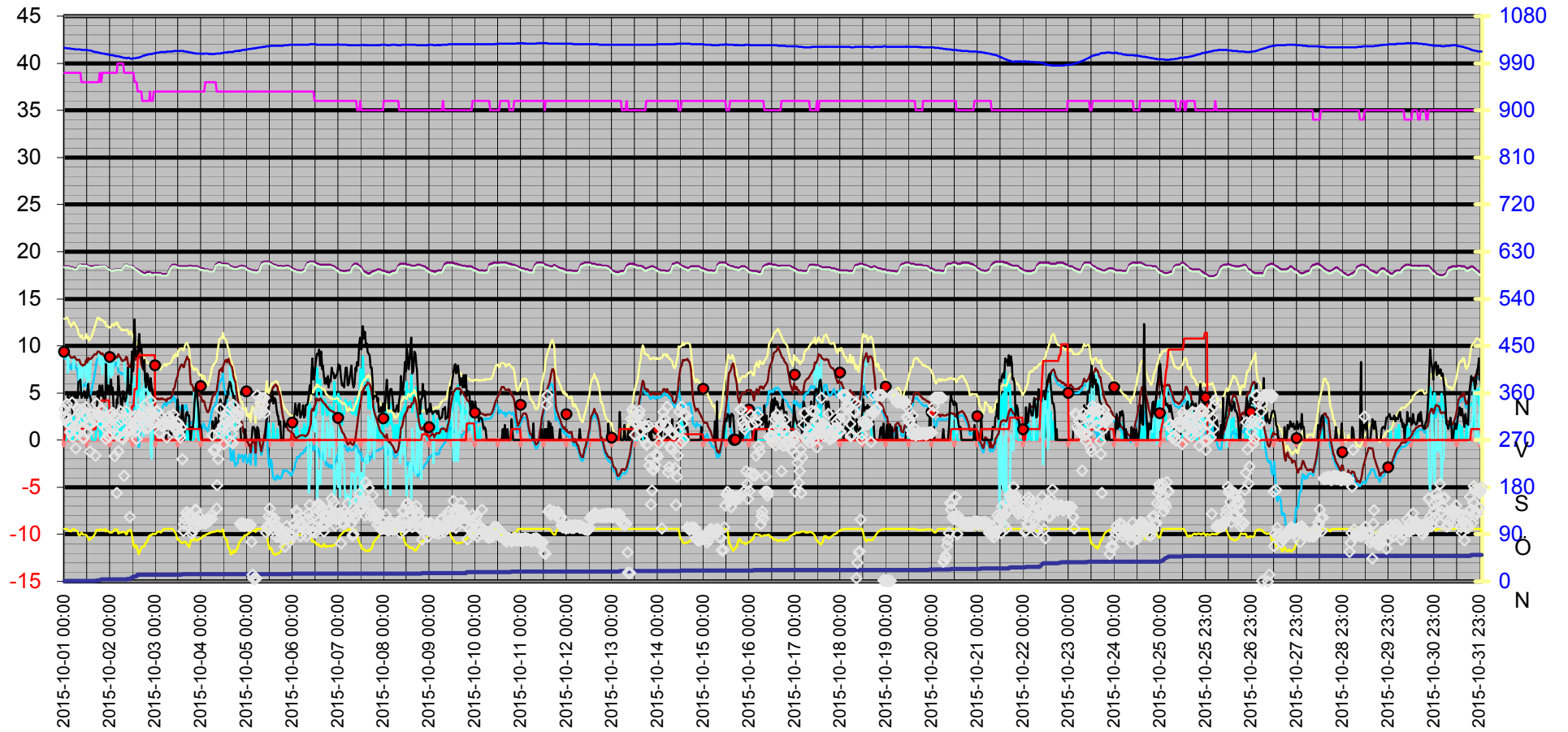
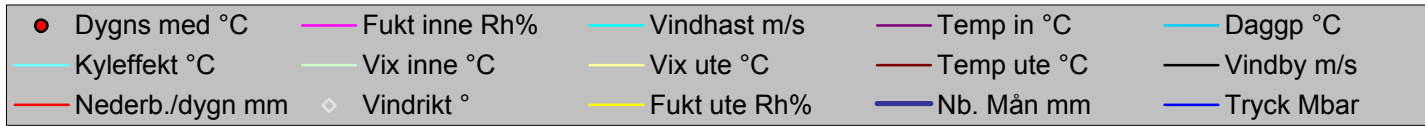

Datum	Vindrikt	Fukt inne	Fukt ute	Vindhast	Temp in	Temp ute	Nb. Mån	Tryck	Dagpp	Kyleffekt	Vix inne	Vix ute	Vindby	Korr lufttryck	Nederb./dygn
	°	Rh%	Rh%	m/s	°C	°C	mm	Mbar	°C	°C	°C	°C	m/s		mm
2015-10-01 00:00	329	39	100	0,0	18,43	9,12	0,0	1019,52	8,67	9,12	18,35	12,85	1,8	0,00	0,0
2015-10-01 00:30	316	39	100	0,0	18,43	9,12	1,2	1019,52	8,67	9,12	18,35	12,85	2,0	1,20	1,2
2015-10-01 01:00	310	39	100	0,0	18,43	9,22	1,2	1018,52	8,77	9,22	18,35	12,95	1,8	1,20	1,2
2015-10-01 01:30	339	39	100	2,2	18,43	9,32	1,2	1018,52	8,87	9,32	18,35	13,05	2,8	0,00	1,2
2015-10-01 02:00	303	39	98	2,8	18,43	9,32	1,2	1018,52	8,56	7,14	18,35	12,88	5,0	0,00	1,2
2015-10-01 02:30	300	39	96	1,4	18,43	9,12	1,2	1018,52	8,05	9,12	18,35	12,51	3,9	0,00	1,2
2015-10-01 03:00	285	39	96	0,0	18,33	8,92	1,2	1018,52	7,85	8,92	18,25	12,31	3,9	0,00	1,2
2015-10-01 03:30	288	39	95	1,8	18,33	8,72	1,2	1017,52	7,50	8,72	18,25	12,02	4,9	0,00	1,2
2015-10-01 04:00	342	39	98	2,2	18,33	8,72	1,2	1017,52	7,97	8,72	18,25	12,28	3,3	0,00	1,2
2015-10-01 04:30	276	39	99	0,0	18,33	8,72	1,2	1017,52	8,12	8,72	18,25	12,36	2,6	0,00	1,2
2015-10-01 05:00	294	39	100	2,6	18,23	8,82	1,2	1017,52	8,37	7,50	18,14	12,55	4,7	0,00	1,2
2015-10-01 05:30	311	39	98	1,4	18,23	8,82	1,2	1016,51	8,07	8,82	18,14	12,38	4,5	0,00	1,2
2015-10-01 06:00	254	39	97	1,8	18,23	8,62	1,2	1016,51	7,71	8,62	18,14	12,09	4,7	0,00	1,2
2015-10-01 06:30	286	39	97	0,0	18,23	8,52	1,2	1016,51	7,61	8,52	18,14	11,99	4,5	0,00	1,2
2015-10-01 07:00	301	39	94	1,4	18,43	8,52	1,2	1016,51	7,14	8,52	18,35	11,74	4,5	0,00	1,2
2015-10-01 07:30	329	39	89	2,2	18,53	8,52	1,2	1016,51	6,31	8,52	18,45	11,33	6,2	0,00	1,2
2015-10-01 08:00	323	39	87	3,0	18,63	8,52	1,2	1016,51	5,97	6,27	18,55	11,18	6,2	0,00	1,2
2015-10-01 08:30	307	39	89	1,8	18,63	8,12	1,2	1016,51	5,92	8,12	18,55	10,93	6,4	0,00	1,2
2015-10-01 09:00	292	38	93	3,5	18,63	8,02	1,2	1015,51	6,48	4,80	18,50	11,16	4,5	0,00	1,2
2015-10-01 09:30	329	38	90	1,8	18,63	7,92	1,2	1015,51	5,89	7,92	18,50	10,81	5,0	0,00	1,2
2015-10-01 10:00	274	38	89	1,8	18,63	7,92	1,2	1015,51	5,72	7,92	18,50	10,73	4,7	0,00	1,2
2015-10-01 10:30	274	38	89	1,6	18,63	8,02	1,2	1015,51	5,82	8,02	18,50	10,83	5,2	0,00	1,2
2015-10-01 11:00	321	38	89	2,6	18,63	8,02	1,2	1015,51	5,82	6,65	18,50	10,83	4,5	0,00	1,2
2015-10-01 11:30	333	38	88	1,8	18,63	8,52	1,2	1015,51	6,15	8,52	18,50	11,26	4,7	0,00	1,2
2015-10-01 12:00	284	38	86	3,1	18,53	8,22	1,2	1015,51	5,51	5,94	18,40	10,80	4,5	0,00	1,2
2015-10-01 12:30	300	38	82	2,0	18,53	8,72	1,2	1014,51	5,28	8,72	18,40	11,00	6,0	0,00	1,2
2015-10-01 13:00	301	38	79	2,6	18,53	8,52	1,2	1014,51	4,53	7,18	18,40	10,58	4,9	0,00	1,2
2015-10-01 13:30	248	38	79	3,0	18,43	8,62	1,2	1014,51	4,63	6,38	18,30	10,68	4,7	0,00	1,2
2015-10-01 14:00	301	38	81	1,2	18,43	8,62	1,2	1014,51	5,00	8,62	18,30	10,82	4,3	0,00	1,2
2015-10-01 14:30	318	38	83	0,0	18,43	8,72	1,2	1013,51	5,47	8,72	18,30	11,07	2,8	0,00	1,2
2015-10-01 15:00	320	38	85	0,0	18,43	8,92	1,2	1012,51	6,02	8,92	18,30	11,42	3,3	0,00	1,2
2015-10-01 15:30	315	38	87	0,0	18,43	9,02	1,2	1012,51	6,46	9,02	18,30	11,68	2,0	0,00	1,2
2015-10-01 16:00	307	38	89	0,0	18,53	9,12	1,2	1011,51	6,90	9,12	18,40	11,93	1,6	0,00	1,2
2015-10-01 16:30	240	38	93	0,0	18,53	9,12	1,2	1011,51	7,57	9,12	18,40	12,26	2,4	0,00	1,2
2015-10-01 17:00	340	38	98	1,6	18,53	9,12	2,4	1011,51	8,36	9,12	18,40	12,68	2,2	1,20	2,4
2015-10-01 17:30	319	38	98	1,2	18,53	9,42	2,4	1010,51	8,66	9,42	18,40	12,98	5,2	1,20	2,4
2015-10-01 18:00	317	38	98	2,0	18,53	9,42	2,4	1010,51	8,66	9,42	18,40	12,98	4,1	0,00	2,4
2015-10-01 18:30	318	39	97	2,6	18,53	9,32	2,4	1009,51	8,41	8,02	18,45	12,79	5,8	0,00	2,4
2015-10-01 19:00	316	39	99	0,0	18,53	9,22	2,4	1009,51	8,62	9,22	18,45	12,86	4,9	0,00	2,4
2015-10-01 19:30	301	38	99	0,0	18,53	9,12	4,2	1009,51	8,52	9,12	18,40	12,76	4,7	1,80	4,2
2015-10-01 20:00	327	39	98	3,1	18,53	9,22	4,2	1008,51	8,46	7,04	18,45	12,78	5,8	1,80	4,2
2015-10-01 20:30	315	39	98	1,2	18,53	9,02	4,2	1008,51	8,26	9,02	18,45	12,58	4,5	0,00	4,2
2015-10-01 21:00	310	39	98	1,8	18,53	8,92	4,2	1008,51	8,17	8,92	18,45	12,48	4,1	0,00	4,2
2015-10-01 21:30	293	39	100	1,6	18,53	8,82	4,2	1007,51	8,37	8,82	18,45	12,55	4,3	0,00	4,2
2015-10-01 22:00	272	39	95	3,3	18,43	8,82	4,2	1007,51	7,59	5,70	18,35	12,12	8,1	0,00	4,2
2015-10-01 22:30	309	39	97	2,0	18,33	8,62	4,2	1007,51	7,71	8,62	18,25	12,09	5,0	0,00	4,2

Datum	Vindrikt	Fukt inne	Fukt ute	Vindhast	Temp in	Temp ute	Nb. Mån	Tryck	Dagpp	Kyleffekt	Vix inne	Vix ute	Vindby	Korr lufttryck	Nederb./dygn
	°	Rh%	Rh%	m/s	°C	°C	mm	Mbar	°C	°C	°C	°C	m/s		mm
2015-10-01 23:00	278	39	96	3,5	18,23	8,72	4,2	1006,51	7,65	5,59	18,14	12,11	5,8	0,00	4,2
2015-10-01 23:30	276	39	94	1,8	18,23	8,72	4,2	1006,51	7,34	8,72	18,14	11,94	4,9	0,00	4,2
2015-10-02 00:00	295	39	93	1,8	18,13	8,82	4,2	1005,51	7,27	8,82	18,04	11,96	5,6	0,00	0,0
2015-10-02 00:30	319	39	93	2,8	18,03	8,92	4,2	1005,51	7,37	6,71	17,94	12,06	6,4	0,00	0,0
2015-10-02 01:00	312	39	93	1,8	18,03	9,02	4,2	1005,51	7,47	9,02	17,94	12,16	4,9	0,00	0,0
2015-10-02 01:30	322	39	94	2,8	18,03	9,12	4,2	1005,51	7,73	6,93	17,94	12,34	5,6	0,00	0,0
2015-10-02 02:00	295	39	97	0,0	18,03	8,62	4,2	1004,51	7,71	8,62	17,94	12,09	3,0	0,00	0,0
2015-10-02 02:30	239	39	99	0,0	18,13	8,62	4,2	1004,51	8,02	8,62	18,04	12,26	2,0	0,00	0,0
2015-10-02 03:00	316	39	99	0,0	18,13	8,82	4,2	1003,51	8,22	8,82	18,04	12,46	2,8	0,00	0,0
2015-10-02 03:30	169	39	98	0,0	18,13	8,72	4,2	1003,51	7,97	8,72	18,04	12,28	4,3	0,00	0,0
2015-10-02 04:00	278	40	99	2,2	18,13	8,82	4,2	1003,51	8,22	8,82	18,09	12,46	3,9	0,00	0,0
2015-10-02 04:30	248	40	91	2,4	18,13	9,12	4,2	1003,51	7,24	7,81	18,09	12,09	6,8	0,00	0,0
2015-10-02 05:00	305	40	93	0,0	18,13	8,82	4,2	1002,51	7,27	8,82	18,09	11,96	5,0	0,00	0,0
2015-10-02 05:30	325	40	93	0,0	18,13	8,72	4,2	1002,51	7,17	8,72	18,09	11,86	4,5	0,00	0,0
2015-10-02 06:00	275	40	93	2,0	18,03	8,52	4,2	1001,51	6,98	8,52	17,99	11,66	3,1	0,00	0,0
2015-10-02 06:30	309	40	94	0,0	18,13	8,42	4,2	1001,51	7,04	8,42	18,09	11,64	3,7	0,00	0,0
2015-10-02 07:00	272	40	94	0,0	18,33	8,42	4,2	1000,51	7,04	8,42	18,29	11,64	5,2	0,00	0,0
2015-10-02 07:30	202	39	94	1,4	18,53	8,52	4,2	1000,51	7,14	8,52	18,45	11,74	4,5	0,00	0,0
2015-10-02 08:00	313	39	93	2,8	18,63	8,52	4,2	1000,51	6,98	6,27	18,55	11,66	4,1	0,00	0,0
2015-10-02 08:30	325	39	89	2,6	18,63	8,82	4,2	999,51	6,61	7,50	18,55	11,63	4,5	0,00	0,0
2015-10-02 09:00	310	39	91	4,1	18,63	8,72	4,2	999,51	6,85	3,78	18,55	11,69	5,6	0,00	0,0
2015-10-02 09:30	286	39	97	3,1	18,53	8,22	5,4	1000,51	7,31	5,94	18,45	11,69	7,7	1,20	1,2
2015-10-02 10:00	289	39	96	1,8	18,53	7,82	5,4	1000,51	6,76	7,82	18,45	11,21	4,9	1,20	1,2
2015-10-02 10:30	123	39	98	1,4	18,53	7,72	5,4	999,51	6,97	7,72	18,45	11,28	5,8	0,00	1,2
2015-10-02 11:00	288	39	98	3,0	18,53	8,02	5,4	998,51	7,27	5,72	18,45	11,58	4,9	0,00	1,2
2015-10-02 11:30	290	39	88	3,3	18,43	8,52	7,8	998,51	6,15	5,36	18,35	11,26	9,4	2,40	3,6
2015-10-02 12:00	297	39	77	3,3	18,43	9,02	7,8	999,51	4,64	5,93	18,35	10,94	7,3	2,40	3,6
2015-10-02 12:30	311	39	70	4,3	18,43	9,22	7,8	999,51	3,41	4,38	18,35	10,66	7,7	0,00	3,6
2015-10-02 13:00	316	38	65	3,0	18,23	9,02	9,6	999,51	2,13	6,82	18,10	10,15	12,8	1,80	5,4
2015-10-02 13:30	287	38	70	3,7	18,23	8,52	9,6	999,51	2,75	4,45	18,10	9,96	9,0	1,80	5,4
2015-10-02 14:00	272	38	68	4,9	18,13	9,02	9,6	1000,51	2,80	3,30	18,00	10,34	8,9	0,00	5,4
2015-10-02 14:30	306	37	61	5,2	18,13	9,52	12,6	1000,51	1,67	3,45	17,96	10,41	9,0	3,00	8,4
2015-10-02 15:00	313	37	52	4,7	18,03	9,42	13,2	1000,51	-0,76	3,79	17,86	9,82	10,6	3,60	9,0
2015-10-02 15:30	313	37	55	7,5	18,03	8,82	13,2	1001,51	-0,50	0,15	17,86	9,37	11,3	0,60	9,0
2015-10-02 16:00	317	37	59	3,7	17,93	9,02	13,2	1001,51	0,71	5,03	17,76	9,79	9,4	0,00	9,0
2015-10-02 16:30	313	37	64	3,3	17,83	8,12	13,2	1002,51	1,05	4,91	17,66	9,19	10,0	0,00	9,0
2015-10-02 17:00	308	36	66	2,8	17,83	7,72	13,2	1003,51	1,12	5,40	17,62	8,91	8,3	0,00	9,0
2015-10-02 17:30	327	36	68	5,6	17,73	7,52	13,2	1004,51	1,37	0,42	17,52	8,83	7,5	0,00	9,0
2015-10-02 18:00	300	36	67	2,0	17,73	7,42	13,2	1004,51	1,06	7,42	17,52	8,67	8,5	0,00	9,0
2015-10-02 18:30	337	36	72	2,0	17,73	7,02	13,2	1005,51	1,72	7,02	17,52	8,59	6,4	0,00	9,0
2015-10-02 19:00	292	36	74	2,4	17,73	6,72	13,2	1005,51	1,83	5,28	17,52	8,43	5,6	0,00	9,0
2015-10-02 19:30	321	36	76	1,8	17,83	6,42	13,2	1006,51	1,93	6,42	17,62	8,27	7,1	0,00	9,0
2015-10-02 20:00	294	36	81	2,6	17,83	5,92	13,2	1006,51	2,38	4,44	17,62	8,12	6,8	0,00	9,0
2015-10-02 20:30	315	36	87	2,2	17,83	5,52	13,2	1007,51	3,03	5,52	17,62	8,18	5,4	0,00	9,0
2015-10-02 21:00	319	37	86	2,0	17,83	5,62	13,2	1007,51	2,96	5,62	17,66	8,20	5,2	0,00	9,0
2015-10-02 21:30	346	36	89	4,7	17,73	5,32	13,2	1007,51	3,17	-1,29	17,52	8,13	6,6	0,00	9,0

Datum	Vindrikt	Fukt inne	Fukt ute	Vindhast	Temp in	Temp ute	Nb. Mån	Tryck	Dagpp	Kyleffekt	Vix inne	Vix ute	Vindby	Korr lufttryck	Nederb./dygn
	°	Rh%	Rh%	m/s	°C	°C	mm	Mbar	°C	°C	°C	°C	m/s		mm
2015-10-02 22:00	323	36	88	5,0	17,73	5,22	13,2	1007,51	2,90	-1,97	17,52	7,95	5,6	0,00	9,0
2015-10-02 22:30	323	36	91	0,0	17,73	4,82	13,2	1008,51	3,00	4,82	17,52	7,79	5,2	0,00	9,0
2015-10-02 23:00	320	37	90	3,0	17,73	4,52	13,2	1008,51	2,54	1,90	17,56	7,41	4,1	0,00	9,0
2015-10-02 23:30	303	37	90	0,0	17,73	4,42	13,2	1009,51	2,45	4,42	17,56	7,31	4,3	0,00	9,0
2015-10-03 00:00	308	37	90	0,0	17,73	4,42	13,2	1009,51	2,45	4,42	17,56	7,31	2,0	0,00	0,0
2015-10-03 00:30	325	37	92	0,0	17,73	4,42	13,2	1009,51	2,77	4,42	17,56	7,47	2,2	0,00	0,0
2015-10-03 01:00	326	37	94	0,0	17,73	4,32	13,2	1010,51	2,98	4,32	17,56	7,54	1,2	0,00	0,0
2015-10-03 01:30	309	37	95	0,0	17,73	4,42	13,2	1010,51	3,23	4,42	17,56	7,72	1,6	0,00	0,0
2015-10-03 02:00	284	37	95	0,0	17,73	4,32	13,2	1010,51	3,13	4,32	17,56	7,62	2,8	0,00	0,0
2015-10-03 02:30	298	37	93	0,0	17,73	4,32	13,2	1011,51	2,82	4,32	17,56	7,45	2,8	0,00	0,0
2015-10-03 03:00	300	37	93	0,0	17,63	4,42	13,2	1011,51	2,92	4,42	17,46	7,55	2,4	0,00	0,0
2015-10-03 03:30	314	37	96	0,0	17,63	4,42	13,2	1011,51	3,39	4,42	17,46	7,80	2,0	0,00	0,0
2015-10-03 04:00	299	37	98	0,0	17,63	4,32	13,2	1011,51	3,59	4,32	17,46	7,87	1,8	0,00	0,0
2015-10-03 04:30	297	37	100	0,0	17,63	4,32	13,2	1011,51	3,88	4,32	17,46	8,05	1,8	0,00	0,0
2015-10-03 05:00	305	37	100	0,0	17,63	4,32	13,2	1011,51	3,88	4,32	17,46	8,05	2,4	0,00	0,0
2015-10-03 05:30	303	37	100	0,0	17,63	4,12	13,2	1011,51	3,68	4,12	17,46	7,85	0,0	0,00	0,0
2015-10-03 06:00	275	37	100	0,0	17,63	4,22	13,2	1012,51	3,78	4,22	17,46	7,95	1,8	0,00	0,0
2015-10-03 06:30	301	37	100	0,0	17,73	4,42	13,2	1012,51	3,98	4,42	17,56	8,15	2,8	0,00	0,0
2015-10-03 07:00	315	37	100	0,0	18,03	4,42	13,2	1012,51	3,98	4,42	17,86	8,15	2,2	0,00	0,0
2015-10-03 07:30	306	37	100	0,0	18,23	4,42	13,2	1012,51	3,98	4,42	18,06	8,15	1,4	0,00	0,0
2015-10-03 08:00	307	37	100	0,0	18,43	4,52	13,2	1012,51	4,08	4,52	18,26	8,25	0,0	0,00	0,0
2015-10-03 08:30	298	37	100	0,0	18,53	4,72	13,2	1012,51	4,28	4,72	18,36	8,45	1,2	0,00	0,0
2015-10-03 09:00	302	37	100	0,0	18,63	4,92	13,2	1012,51	4,48	4,92	18,46	8,65	1,4	0,00	0,0
2015-10-03 09:30	319	37	98	0,0	18,63	5,42	13,2	1013,51	4,68	5,42	18,46	8,98	2,4	0,00	0,0
2015-10-03 10:00	292	37	94	0,0	18,63	5,52	13,2	1013,51	4,17	5,52	18,46	8,74	2,6	0,00	0,0
2015-10-03 10:30	293	37	92	0,0	18,63	6,12	13,2	1013,51	4,44	6,12	18,46	9,17	2,6	0,00	0,0
2015-10-03 11:00	304	37	85	0,0	18,53	6,52	13,2	1013,51	3,67	6,52	18,36	9,02	2,8	0,00	0,0
2015-10-03 11:30	290	37	79	0,0	18,53	6,82	13,2	1013,51	2,89	6,82	18,36	8,88	4,3	0,00	0,0
2015-10-03 12:00	302	37	81	0,0	18,43	7,32	13,2	1013,51	3,74	7,32	18,26	9,52	3,1	0,00	0,0
2015-10-03 12:30	281	37	78	0,0	18,43	7,52	13,2	1013,51	3,38	7,52	18,26	9,51	2,4	0,00	0,0
2015-10-03 13:00	275	37	77	1,8	18,43	7,82	13,2	1013,51	3,48	7,82	18,26	9,74	1,8	0,00	0,0
2015-10-03 13:30	294	37	74	0,0	18,43	8,02	13,2	1013,51	3,08	8,02	18,26	9,73	2,4	0,00	0,0
2015-10-03 14:00	233	37	74	0,0	18,43	8,02	14,4	1013,51	3,08	8,02	18,26	9,73	3,7	1,20	1,2
2015-10-03 14:30	96	37	75	0,0	18,43	7,72	14,4	1013,51	2,99	7,72	18,26	9,50	2,2	1,20	1,2
2015-10-03 15:00	109	37	76	0,0	18,43	7,72	14,4	1012,51	3,19	7,72	18,26	9,57	0,0	0,00	1,2
2015-10-03 15:30	119	37	76	0,0	18,43	8,22	14,4	1012,51	3,67	8,22	18,26	10,07	1,4	0,00	1,2
2015-10-03 16:00	131	37	75	1,6	18,43	8,52	14,4	1012,51	3,76	8,52	18,26	10,30	2,8	0,00	1,2
2015-10-03 16:30	132	37	71	0,0	18,43	8,82	14,4	1011,51	3,24	8,82	18,26	10,33	3,0	0,00	1,2
2015-10-03 17:00	127	37	69	1,8	18,43	8,62	14,4	1011,51	2,63	8,62	18,26	10,00	2,6	0,00	1,2
2015-10-03 17:30	124	37	66	0,0	18,53	8,52	14,4	1011,51	1,88	8,52	18,36	9,71	2,6	0,00	1,2
2015-10-03 18:00	125	37	69	0,0	18,53	7,62	14,4	1010,51	1,68	7,62	18,36	9,00	1,2	0,00	1,2
2015-10-03 18:30	121	37	78	0,0	18,53	5,92	14,4	1010,51	1,83	5,92	18,36	7,91	0,0	0,00	1,2
2015-10-03 19:00	91	37	78	0,0	18,43	5,92	14,4	1010,51	1,83	5,92	18,26	7,91	1,4	0,00	1,2
2015-10-03 19:30	96	37	78	0,0	18,43	5,72	14,4	1009,51	1,64	5,72	18,26	7,71	1,2	0,00	1,2
2015-10-03 20:00	104	37	81	0,0	18,43	5,22	14,4	1009,51	1,70	5,22	18,26	7,42	2,4	0,00	1,2
2015-10-03 20:30	117	37	82	2,6	18,43	5,22	14,4	1009,51	1,88	3,70	18,26	7,50	3,7	0,00	1,2

Datum	Vindrikt °	Fukt inne Rh%	Fukt ute Rh%	Vindhast m/s	Temp in °C	Temp ute °C	Nb. Mån mm	Tryck Mbar	Dagpp °C	Kyleffekt °C	Vix inne °C	Vix ute °C	Vindby m/s	Korr lufttryck	Nederb./dygn mm
2015-10-03 21:00	137	37	78	3,9	18,43	5,62	14,4	1008,51	1,54	1,07	18,26	7,61	5,0	0,00	1,2
2015-10-03 21:30	136	37	78	2,4	18,43	5,52	14,4	1008,51	1,44	4,01	18,26	7,51	6,0	0,00	1,2
2015-10-03 22:00	116	37	78	1,2	18,43	5,42	14,4	1008,51	1,34	5,42	18,26	7,41	4,3	0,00	1,2
2015-10-03 22:30	125	37	80	0,0	18,33	5,02	14,4	1008,51	1,32	5,02	18,16	7,15	3,1	0,00	1,2
2015-10-03 23:00	115	37	80	0,0	18,33	4,72	14,4	1008,51	1,03	4,72	18,16	6,85	1,2	0,00	1,2
2015-10-03 23:30	109	37	82	0,0	18,23	4,72	14,4	1008,51	1,39	4,72	18,06	7,00	1,6	0,00	1,2
2015-10-04 00:00	114	37	82	0,0	18,23	4,62	14,4	1008,51	1,29	4,62	18,06	6,90	1,2	0,00	0,0
2015-10-04 00:30	112	37	84	0,0	18,23	4,12	14,4	1008,51	1,15	4,12	18,06	6,54	0,0	0,00	0,0
2015-10-04 01:00	116	37	87	0,0	18,23	4,22	14,4	1007,51	1,76	4,22	18,06	6,87	0,0	0,00	0,0
2015-10-04 01:30	111	37	87	0,0	18,13	4,12	14,4	1008,51	1,66	4,12	17,96	6,77	0,0	0,00	0,0
2015-10-04 02:00	115	38	87	0,0	18,13	3,62	14,4	1008,51	1,17	3,62	18,00	6,27	0,0	0,00	0,0
2015-10-04 02:30	111	38	89	0,0	18,13	3,42	14,4	1008,51	1,30	3,42	18,00	6,23	0,0	0,00	0,0
2015-10-04 03:00	116	38	90	0,0	18,13	3,12	14,4	1008,51	1,16	3,12	18,00	6,01	0,0	0,00	0,0
2015-10-04 03:30	114	38	90	0,0	18,13	2,92	14,4	1008,51	0,97	2,92	18,00	5,81	0,0	0,00	0,0
2015-10-04 04:00	115	38	92	0,0	18,03	3,12	14,4	1007,51	1,48	3,12	17,90	6,17	0,0	0,00	0,0
2015-10-04 04:30	118	38	92	0,0	18,03	3,52	14,4	1008,51	1,88	3,52	17,90	6,57	0,0	0,00	0,0
2015-10-04 05:00	126	38	93	0,0	18,03	3,92	14,4	1007,51	2,43	3,92	17,90	7,05	0,0	0,00	0,0
2015-10-04 05:30	119	38	94	0,0	18,03	4,22	14,4	1007,51	2,88	4,22	17,90	7,44	0,0	0,00	0,0
2015-10-04 06:00	279	38	94	0,0	18,03	4,62	14,4	1007,51	3,28	4,62	17,90	7,84	2,0	0,00	0,0
2015-10-04 06:30	250	38	94	0,0	18,03	4,82	14,4	1007,51	3,47	4,82	17,90	8,04	1,2	0,00	0,0
2015-10-04 07:00	251	38	95	0,0	18,33	4,82	14,4	1007,51	3,63	4,82	18,20	8,12	1,2	0,00	0,0
2015-10-04 07:30	252	38	95	0,0	18,63	5,02	14,4	1008,51	3,83	5,02	18,50	8,32	2,4	0,00	0,0
2015-10-04 08:00	139	37	96	0,0	18,73	5,22	14,4	1008,51	4,18	5,22	18,56	8,60	1,8	0,00	0,0
2015-10-04 08:30	184	37	97	0,0	18,73	5,72	14,4	1008,51	4,83	5,72	18,56	9,19	1,4	0,00	0,0
2015-10-04 09:00	233	37	97	0,0	18,83	6,42	14,4	1008,51	5,53	6,42	18,66	9,89	1,4	0,00	0,0
2015-10-04 09:30	286	37	95	1,8	18,83	7,42	14,4	1008,51	6,21	7,42	18,66	10,72	3,7	0,00	0,0
2015-10-04 10:00	330	37	95	1,8	18,83	7,42	14,4	1008,51	6,21	7,42	18,66	10,72	4,3	0,00	0,0
2015-10-04 10:30	283	37	95	1,2	18,73	7,62	14,4	1009,51	6,41	7,62	18,56	10,92	3,7	0,00	0,0
2015-10-04 11:00	292	37	99	1,8	18,73	7,22	14,4	1009,51	6,63	7,22	18,56	10,86	3,1	0,00	0,0
2015-10-04 11:30	298	37	99	0,0	18,73	7,72	14,4	1009,51	7,12	7,72	18,56	11,36	2,6	0,00	0,0
2015-10-04 12:00	262	37	87	2,0	18,73	8,12	14,4	1010,51	5,58	8,12	18,56	10,78	3,9	0,00	0,0
2015-10-04 12:30	311	37	83	2,2	18,73	8,42	14,4	1010,51	5,17	8,42	18,56	10,77	3,7	0,00	0,0
2015-10-04 13:00	310	37	79	1,4	18,73	8,52	14,4	1010,51	4,53	8,52	18,56	10,58	4,7	0,00	0,0
2015-10-04 13:30	319	37	79	0,0	18,63	8,22	14,4	1010,51	4,24	8,22	18,46	10,28	4,5	0,00	0,0
2015-10-04 14:00	302	37	70	1,4	18,73	8,52	14,4	1011,51	2,75	8,52	18,56	9,96	5,0	0,00	0,0
2015-10-04 14:30	296	37	64	1,2	18,63	8,62	14,4	1011,51	1,53	8,62	18,46	9,69	5,6	0,00	0,0
2015-10-04 15:00	332	37	62	2,2	18,53	8,12	14,4	1011,51	0,59	8,12	18,36	9,07	6,2	0,00	0,0
2015-10-04 15:30	267	37	52	3,3	18,43	7,92	14,4	1011,51	-2,14	4,68	18,26	8,31	6,0	0,00	0,0
2015-10-04 16:00	282	37	55	2,4	18,43	7,82	14,4	1011,51	-1,42	6,44	18,26	8,37	5,2	0,00	0,0
2015-10-04 16:30	264	37	54	1,2	18,33	7,32	14,4	1011,51	-2,15	7,32	18,16	7,82	5,0	0,00	0,0
2015-10-04 17:00	337	37	60	2,2	18,33	6,82	14,4	1012,51	-1,11	6,82	18,16	7,65	4,5	0,00	0,0
2015-10-04 17:30	300	37	57	3,7	18,33	6,42	14,4	1012,51	-2,21	2,00	18,16	7,08	4,7	0,00	0,0
2015-10-04 18:00	321	37	56	0,0	18,33	6,12	14,4	1013,51	-2,75	6,12	18,16	6,73	3,9	0,00	0,0
2015-10-04 18:30	299	37	61	0,0	18,33	5,12	14,4	1013,51	-2,47	5,12	18,16	6,01	2,6	0,00	0,0
2015-10-04 19:00	313	37	64	0,0	18,33	4,42	14,4	1013,51	-2,45	4,42	18,16	5,48	2,4	0,00	0,0
2015-10-04 19:30	318	37	71	0,0	18,33	3,72	14,4	1013,51	-1,64	3,72	18,16	5,23	1,4	0,00	0,0

Datum	Vindrikt °	Fukt inne Rh%	Fukt ute Rh%	Vindhast m/s	Temp in °C	Temp ute °C	Nb. Mån mm	Tryck Mbar	Dagpp °C	Kyleffekt °C	Vix inne °C	Vix ute °C	Vindby m/s	Korr lufttryck	Nederb./dygn mm
2015-10-04 20:00	324	37	75	0,0	18,43	3,02	14,4	1014,51	-1,54	3,02	18,26	4,79	2,2	0,00	0,0
2015-10-04 20:30	110	37	76	0,0	18,43	2,52	14,4	1013,51	-1,83	2,52	18,26	4,36	1,6	0,00	0,0
2015-10-04 21:00	107	37	80	0,0	18,53	1,92	14,4	1014,51	-1,69	1,92	18,36	4,05	0,0	0,00	0,0
2015-10-04 21:30	111	37	81	0,0	18,53	1,82	14,4	1015,51	-1,61	1,82	18,36	4,02	0,0	0,00	0,0
2015-10-04 22:00	107	37	82	0,0	18,43	0,92	14,4	1015,51	-2,31	0,92	18,26	3,19	0,0	0,00	0,0
2015-10-04 22:30	107	37	87	0,0	18,43	0,61	14,4	1015,51	-1,78	0,61	18,26	3,27	0,0	0,00	0,0
2015-10-04 23:00	109	37	88	0,0	18,43	0,61	14,4	1015,51	-1,62	0,61	18,26	3,35	1,2	0,00	0,0
2015-10-04 23:30	107	37	88	0,0	18,33	0,72	14,4	1016,51	-1,52	0,72	18,16	3,45	0,0	0,00	0,0
2015-10-05 00:00	108	37	88	0,0	18,23	-0,19	14,4	1016,51	-2,40	-0,19	18,06	2,55	0,0	0,00	0,0
2015-10-05 00:30	107	37	91	0,0	18,23	-0,19	14,4	1016,51	-1,93	-0,19	18,06	2,79	0,0	0,00	0,0
2015-10-05 01:00	108	37	91	0,0	18,13	-0,59	14,4	1017,52	-2,33	-0,59	17,96	2,39	0,0	0,00	0,0
2015-10-05 01:30	106	37	96	0,0	18,13	-0,49	14,4	1017,52	-1,48	-0,49	17,96	2,90	0,0	0,00	0,0
2015-10-05 02:00	108	37	94	0,0	18,13	-1,29	14,4	1017,52	-2,57	-1,29	17,96	1,93	0,0	0,00	0,0
2015-10-05 02:30	76	37	97	0,0	18,03	-0,49	14,4	1017,52	-1,33	-0,49	17,86	2,98	0,0	0,00	0,0
2015-10-05 03:00	13	37	98	0,0	18,03	0,01	14,4	1018,52	-0,69	0,01	17,86	3,57	1,4	0,00	0,0
2015-10-05 03:30	5	37	96	0,0	18,03	-0,09	14,4	1018,52	-1,08	-0,09	17,86	3,30	1,4	0,00	0,0
2015-10-05 04:00	5	37	97	0,0	18,03	-0,39	14,4	1018,52	-1,23	-0,39	17,86	3,08	1,2	0,00	0,0
2015-10-05 04:30	6	37	94	0,0	17,93	-1,39	14,4	1018,52	-2,67	-1,39	17,76	1,83	0,0	0,00	0,0
2015-10-05 05:00	6	37	100	0,0	17,93	-0,19	14,4	1019,52	-0,60	-0,19	17,76	3,54	0,0	0,00	0,0
2015-10-05 05:30	356	37	100	0,0	18,03	0,41	14,4	1019,52	-0,01	0,41	17,86	4,14	1,4	0,00	0,0
2015-10-05 06:00	326	37	100	0,0	18,03	0,31	14,4	1019,52	-0,11	0,31	17,86	4,04	1,2	0,00	0,0
2015-10-05 06:30	321	37	100	0,0	18,13	0,01	14,4	1020,52	-0,41	0,01	17,96	3,74	0,0	0,00	0,0
2015-10-05 07:00	342	37	100	0,0	18,43	-0,69	14,4	1020,52	-1,10	-0,69	18,26	3,04	0,0	0,00	0,0
2015-10-05 07:30	351	37	100	0,0	18,73	-1,19	14,4	1020,52	-1,60	-1,19	18,56	2,54	0,0	0,00	0,0
2015-10-05 08:00	324	37	100	0,0	18,83	-0,89	14,4	1020,52	-1,30	-0,89	18,66	2,84	0,0	0,00	0,0
2015-10-05 08:30	338	37	100	0,0	18,83	-0,39	14,4	1021,52	-0,80	-0,39	18,66	3,34	0,0	0,00	0,0
2015-10-05 09:00	351	37	100	0,0	18,93	0,41	14,4	1021,52	-0,01	0,41	18,76	4,14	0,0	0,00	0,0
2015-10-05 09:30	322	37	100	0,0	18,93	0,92	14,4	1021,52	0,49	0,92	18,76	4,64	0,0	0,00	0,0
2015-10-05 10:00	93	37	100	0,0	18,93	1,82	14,4	1022,52	1,39	1,82	18,76	5,55	1,6	0,00	0,0
2015-10-05 10:30	104	37	99	0,0	18,93	2,62	14,4	1022,52	2,04	2,62	18,76	6,26	2,0	0,00	0,0
2015-10-05 11:00	100	37	79	0,0	18,93	3,02	14,4	1022,52	-0,80	3,02	18,76	5,08	3,0	0,00	0,0
2015-10-05 11:30	124	37	67	1,8	18,93	3,72	14,4	1022,52	-2,46	3,72	18,76	4,97	3,3	0,00	0,0
2015-10-05 12:00	139	37	62	0,0	18,83	4,42	14,4	1022,52	-2,90	4,42	18,66	5,36	4,5	0,00	0,0
2015-10-05 12:30	104	37	65	0,0	18,83	4,62	14,4	1023,52	-2,04	4,62	18,66	5,75	4,1	0,00	0,0
2015-10-05 13:00	122	37	61	0,0	18,73	5,12	14,4	1023,52	-2,47	5,12	18,56	6,01	5,0	0,00	0,0
2015-10-05 13:30	115	37	56	0,0	18,73	5,42	14,4	1023,52	-3,40	5,42	18,56	6,02	5,2	0,00	0,0
2015-10-05 14:00	99	37	53	1,8	18,63	5,62	14,4	1023,52	-3,99	5,62	18,46	6,06	3,9	0,00	0,0
2015-10-05 14:30	120	37	52	0,0	18,63	5,72	14,4	1023,52	-4,17	5,72	18,46	6,11	4,5	0,00	0,0
2015-10-05 15:00	106	37	51	0,0	18,63	5,92	14,4	1023,52	-4,26	5,92	18,46	6,26	4,3	0,00	0,0
2015-10-05 15:30	85	37	53	0,0	18,53	5,82	14,4	1023,52	-3,81	5,82	18,36	6,27	3,3	0,00	0,0
2015-10-05 16:00	106	37	54	1,2	18,53	5,62	14,4	1023,52	-3,73	5,62	18,36	6,12	2,6	0,00	0,0
2015-10-05 16:30	98	37	54	0,0	18,43	5,22	14,4	1023,52	-4,10	5,22	18,26	5,72	2,6	0,00	0,0
2015-10-05 17:00	102	37	55	0,0	18,43	5,12	14,4	1023,52	-3,93	5,12	18,26	5,67	1,6	0,00	0,0
2015-10-05 17:30	84	37	56	0,0	18,53	4,62	14,4	1023,52	-4,14	4,62	18,36	5,22	2,0	0,00	0,0
2015-10-05 18:00	91	37	60	0,0	18,43	3,72	14,4	1023,52	-4,01	3,72	18,26	4,55	0,0	0,00	0,0
2015-10-05 18:30	91	37	65	0,0	18,43	2,92	14,4	1023,52	-3,65	2,92	18,26	4,04	0,0	0,00	0,0

Datum	Vindrikt °	Fukt inne Rh%	Fukt ute Rh%	Vindhast m/s	Temp in °C	Temp ute °C	Nb. Mån mm	Tryck Mbar	Dagpp °C	Kyleffekt °C	Vix inne °C	Vix ute °C	Vindby m/s	Korr lufttryck	Nederb./dygn mm
2015-10-05 19:00	80	37	70	0,0	18,43	2,32	14,4	1023,52	-3,18	2,32	18,26	3,76	0,0	0,00	0,0
2015-10-05 19:30	85	37	70	0,0	18,43	2,12	14,4	1024,52	-3,37	2,12	18,26	3,56	2,0	0,00	0,0
2015-10-05 20:00	67	37	72	0,0	18,43	1,82	14,4	1024,52	-3,27	1,82	18,26	3,39	1,6	0,00	0,0
2015-10-05 20:30	94	37	74	0,0	18,53	1,52	14,4	1024,52	-3,17	1,52	18,36	3,22	1,4	0,00	0,0
2015-10-05 21:00	105	37	74	0,0	18,53	1,42	14,4	1024,52	-3,27	1,42	18,36	3,12	1,8	0,00	0,0
2015-10-05 21:30	82	37	75	0,0	18,53	1,12	14,4	1024,52	-3,37	1,12	18,36	2,89	1,8	0,00	0,0
2015-10-05 22:00	88	37	75	0,0	18,43	1,02	14,4	1025,52	-3,46	1,02	18,26	2,79	1,8	0,00	0,0
2015-10-05 22:30	77	37	75	0,0	18,43	1,02	14,4	1025,52	-3,46	1,02	18,26	2,79	1,8	0,00	0,0
2015-10-05 23:00	88	37	74	0,0	18,33	0,92	14,4	1025,52	-3,75	0,92	18,16	2,62	2,2	0,00	0,0
2015-10-05 23:30	87	37	75	0,0	18,23	0,72	15,0	1025,52	-3,75	0,72	18,06	2,49	2,2	0,60	0,6
2015-10-06 00:00	86	37	77	0,0	18,23	0,72	15,0	1025,52	-3,39	0,72	18,06	2,63	2,0	0,60	0,0
2015-10-06 00:30	110	37	79	0,0	18,13	0,61	15,0	1025,52	-3,13	0,61	17,96	2,67	2,2	0,00	0,0
2015-10-06 01:00	98	37	82	0,0	18,13	0,31	15,0	1025,52	-2,90	0,31	17,96	2,59	3,0	0,00	0,0
2015-10-06 01:30	111	37	85	0,0	18,13	0,31	15,0	1025,52	-2,40	0,31	17,96	2,82	3,9	0,00	0,0
2015-10-06 02:00	135	37	87	1,4	18,03	0,11	15,0	1025,52	-2,27	0,11	17,86	2,77	2,8	0,00	0,0
2015-10-06 02:30	131	37	89	1,4	18,03	0,31	15,0	1025,52	-1,75	0,31	17,86	3,13	2,6	0,00	0,0
2015-10-06 03:00	120	37	88	0,0	18,03	0,41	15,0	1025,52	-1,81	0,41	17,86	3,15	3,7	0,00	0,0
2015-10-06 03:30	108	37	88	0,0	18,03	0,41	15,0	1025,52	-1,81	0,41	17,86	3,15	3,9	0,00	0,0
2015-10-06 04:00	86	37	89	0,0	17,93	0,51	15,0	1025,52	-1,55	0,51	17,76	3,33	2,4	0,00	0,0
2015-10-06 04:30	111	37	90	0,0	17,93	0,51	15,0	1025,52	-1,40	0,51	17,76	3,41	2,6	0,00	0,0
2015-10-06 05:00	110	37	90	1,2	18,03	0,51	15,0	1025,52	-1,40	0,51	17,86	3,41	2,8	0,00	0,0
2015-10-06 05:30	107	37	90	0,0	18,03	0,51	15,0	1025,52	-1,40	0,51	17,86	3,41	3,7	0,00	0,0
2015-10-06 06:00	100	37	92	1,8	18,13	0,51	15,0	1025,52	-1,09	0,51	17,96	3,57	2,4	0,00	0,0
2015-10-06 06:30	102	37	92	1,4	18,13	0,41	15,0	1025,52	-1,19	0,41	17,96	3,47	2,6	0,00	0,0
2015-10-06 07:00	96	37	94	0,0	18,43	0,41	15,0	1025,52	-0,88	0,41	18,26	3,63	3,7	0,00	0,0
2015-10-06 07:30	87	37	94	1,2	18,63	0,51	15,0	1025,52	-0,78	0,51	18,46	3,73	3,7	0,00	0,0
2015-10-06 08:00	119	37	94	1,2	18,83	0,61	15,0	1025,52	-0,68	0,61	18,66	3,83	3,9	0,00	0,0
2015-10-06 08:30	130	37	93	4,1	18,83	0,92	15,0	1025,52	-0,54	-5,61	18,66	4,05	4,7	0,00	0,0
2015-10-06 09:00	146	37	90	3,7	18,93	1,32	15,0	1026,52	-0,61	-3,95	18,76	4,21	5,8	0,00	0,0
2015-10-06 09:30	95	37	87	3,3	18,93	1,72	15,0	1026,52	-0,70	-2,32	18,76	4,37	4,9	0,00	0,0
2015-10-06 10:00	121	37	81	2,2	18,93	3,12	15,0	1026,52	-0,35	3,12	18,76	5,32	6,9	0,00	0,0
2015-10-06 10:30	106	37	76	1,2	18,93	3,32	15,0	1026,52	-1,06	3,32	18,76	5,16	8,7	0,00	0,0
2015-10-06 11:00	95	37	77	2,0	18,93	3,12	15,0	1026,52	-1,07	3,12	18,76	5,03	6,4	0,00	0,0
2015-10-06 11:30	126	36	77	3,1	18,83	3,62	15,0	1026,52	-0,58	0,92	18,62	5,53	6,9	0,00	0,0
2015-10-06 12:00	93	36	74	2,6	18,83	3,82	15,0	1026,52	-0,96	2,22	18,62	5,53	8,1	0,00	0,0
2015-10-06 12:30	103	36	71	3,1	18,73	4,42	15,0	1025,52	-0,97	1,79	18,52	5,93	8,9	0,00	0,0
2015-10-06 13:00	143	36	70	7,7	18,73	4,22	15,0	1025,52	-1,36	-6,62	18,52	5,66	9,2	0,00	0,0
2015-10-06 13:30	148	36	72	6,2	18,73	4,32	15,0	1025,52	-0,87	-4,25	18,52	5,89	9,0	0,00	0,0
2015-10-06 14:00	134	36	70	5,2	18,63	4,22	15,0	1025,52	-1,36	-3,23	18,42	5,66	9,6	0,00	0,0
2015-10-06 14:30	145	36	67	6,4	18,63	4,42	15,0	1025,52	-1,80	-4,70	18,42	5,67	7,9	0,00	0,0
2015-10-06 15:00	140	36	67	4,9	18,63	4,32	15,0	1025,52	-1,89	-2,53	18,42	5,57	9,4	0,00	0,0
2015-10-06 15:30	108	36	68	2,8	18,63	4,12	15,0	1025,52	-1,87	1,46	18,42	5,43	7,5	0,00	0,0
2015-10-06 16:00	106	36	67	2,4	18,63	4,12	15,0	1025,52	-2,08	2,54	18,42	5,37	7,9	0,00	0,0
2015-10-06 16:30	95	36	72	3,7	18,63	3,92	15,0	1025,52	-1,25	-0,92	18,42	5,49	6,8	0,00	0,0
2015-10-06 17:00	122	36	70	4,3	18,63	3,82	15,0	1025,52	-1,75	-2,12	18,42	5,26	6,0	0,00	0,0
2015-10-06 17:30	109	36	66	3,9	18,63	3,72	15,0	1025,52	-2,67	-1,15	18,42	4,91	6,6	0,00	0,0

Datum	Vindrikt °	Fukt inne Rh%	Fukt ute Rh%	Vindhast m/s	Temp in °C	Temp ute °C	Nb. Mån mm	Tryck Mbar	Dagpp °C	Kyleffekt °C	Vix inne °C	Vix ute °C	Vindby m/s	Korr lufttryck	Nederb./dygn mm
2015-10-06 18:00	122	36	68	2,6	18,63	3,52	15,0	1025,52	-2,44	1,90	18,42	4,83	6,0	0,00	0,0
2015-10-06 18:30	126	36	68	2,8	18,63	3,42	15,0	1025,52	-2,54	0,70	18,42	4,73	6,8	0,00	0,0
2015-10-06 19:00	134	36	67	3,0	18,63	3,32	15,0	1025,52	-2,84	0,59	18,42	4,57	5,6	0,00	0,0
2015-10-06 19:30	137	36	68	3,7	18,63	3,22	15,0	1025,52	-2,73	-1,74	18,42	4,53	6,4	0,00	0,0
2015-10-06 20:00	117	36	69	2,0	18,63	3,12	15,0	1025,52	-2,62	3,12	18,42	4,50	6,2	0,00	0,0
2015-10-06 20:30	158	36	67	3,5	18,53	3,12	15,0	1025,52	-3,03	-0,74	18,32	4,37	7,7	0,00	0,0
2015-10-06 21:00	120	36	69	2,6	18,53	3,02	15,0	1025,52	-2,71	1,37	18,32	4,40	7,1	0,00	0,0
2015-10-06 21:30	151	36	69	3,0	18,43	3,02	15,0	1025,52	-2,71	0,26	18,22	4,40	7,1	0,00	0,0
2015-10-06 22:00	132	36	70	6,2	18,43	2,92	15,0	1025,52	-2,61	-6,07	18,22	4,36	6,6	0,00	0,0
2015-10-06 22:30	107	36	72	4,5	18,33	2,82	15,0	1025,52	-2,31	-4,39	18,12	4,39	6,6	0,00	0,0
2015-10-06 23:00	118	36	74	4,1	18,23	2,72	15,0	1025,52	-2,02	-3,44	18,02	4,43	6,9	0,00	0,0
2015-10-06 23:30	129	36	77	3,9	18,23	2,52	15,0	1026,52	-1,65	-2,55	18,02	4,43	7,1	0,00	0,0
2015-10-07 00:00	121	36	80	4,9	18,13	2,32	15,0	1026,52	-1,30	-5,01	17,92	4,45	8,1	0,00	0,0
2015-10-07 00:30	128	36	83	2,0	18,03	1,82	15,0	1025,52	-1,27	1,82	17,82	4,17	7,5	0,00	0,0
2015-10-07 01:00	131	36	87	4,5	18,03	1,52	15,0	1025,52	-0,89	-6,00	17,82	4,17	7,9	0,00	0,0
2015-10-07 01:30	73	36	89	2,4	18,03	1,22	15,0	1025,52	-0,87	-0,53	17,82	4,03	6,6	0,00	0,0
2015-10-07 02:00	112	36	91	1,6	17,93	0,92	15,0	1025,52	-0,85	0,92	17,72	3,89	5,8	0,00	0,0
2015-10-07 02:30	113	36	93	3,0	17,93	0,72	15,0	1025,52	-0,74	-2,25	17,72	3,85	6,0	0,00	0,0
2015-10-07 03:00	109	36	95	2,8	17,93	0,61	15,0	1025,52	-0,53	-2,36	17,72	3,92	5,6	0,00	0,0
2015-10-07 03:30	134	36	96	3,9	17,93	0,41	15,0	1025,52	-0,59	-5,00	17,72	3,80	6,4	0,00	0,0
2015-10-07 04:00	124	36	97	4,3	17,93	0,21	15,0	1025,52	-0,64	-6,45	17,72	3,69	7,7	0,00	0,0
2015-10-07 04:30	126	36	97	3,7	17,93	-0,19	15,0	1025,52	-1,03	-5,70	17,72	3,29	7,7	0,00	0,0
2015-10-07 05:00	149	36	98	3,7	18,03	-0,49	15,0	1024,52	-1,19	-6,05	17,82	3,07	5,8	0,00	0,0
2015-10-07 05:30	127	36	100	3,9	18,03	-0,39	15,0	1024,52	-0,80	-5,94	17,82	3,34	6,0	0,00	0,0
2015-10-07 06:00	124	36	99	4,1	18,03	-0,29	15,0	1024,52	-0,85	-7,06	17,82	3,36	6,8	0,00	0,0
2015-10-07 06:30	125	36	97	4,1	18,03	-0,19	15,0	1024,52	-1,03	-6,94	17,82	3,29	7,1	0,00	0,0
2015-10-07 07:00	111	36	98	3,0	18,23	-0,39	15,0	1024,52	-1,09	-3,46	18,02	3,17	7,9	0,00	0,0
2015-10-07 07:30	87	36	99	2,8	18,53	-0,49	15,0	1024,52	-1,05	-3,56	18,32	3,16	6,2	0,00	0,0
2015-10-07 08:00	90	36	99	2,8	18,63	-0,49	15,0	1024,52	-1,05	-3,56	18,42	3,16	5,6	0,00	0,0
2015-10-07 08:30	120	36	99	3,3	18,73	-0,09	15,0	1024,52	-0,65	-4,36	18,52	3,56	6,0	0,00	0,0
2015-10-07 09:00	134	36	98	4,5	18,73	0,21	15,0	1024,52	-0,49	-7,61	18,52	3,77	7,7	0,00	0,0
2015-10-07 09:30	125	36	94	2,6	18,73	0,72	15,0	1024,52	-0,59	-1,05	18,52	3,93	7,3	0,00	0,0
2015-10-07 10:00	155	35	88	3,7	18,73	1,52	15,0	1024,52	-0,73	-3,72	18,48	4,25	8,3	0,00	0,0
2015-10-07 10:30	139	35	80	3,3	18,63	2,42	15,0	1024,52	-1,20	-1,53	18,37	4,55	7,9	0,00	0,0
2015-10-07 11:00	167	35	76	4,3	18,53	3,22	15,0	1024,52	-1,16	-2,84	18,27	5,06	10,2	0,00	0,0
2015-10-07 11:30	137	36	71	7,5	18,43	3,82	15,0	1024,52	-1,55	-6,64	18,22	5,33	10,9	0,00	0,0
2015-10-07 12:00	137	35	69	5,8	18,33	4,42	15,0	1024,52	-1,38	-3,55	18,07	5,80	9,6	0,00	0,0
2015-10-07 12:30	141	35	63	6,0	18,23	4,92	15,0	1025,52	-2,20	-3,47	17,97	5,92	10,4	0,00	0,0
2015-10-07 13:00	155	35	62	8,9	18,03	5,22	15,0	1025,52	-2,14	-6,25	17,77	6,17	12,1	0,00	0,0
2015-10-07 13:30	148	35	62	6,4	17,93	5,42	15,0	1024,52	-1,95	-3,38	17,67	6,37	10,8	0,00	0,0
2015-10-07 14:00	126	35	60	5,6	17,83	5,62	15,0	1024,52	-2,23	-2,01	17,57	6,45	11,5	0,00	0,0
2015-10-07 14:30	189	35	59	5,4	17,83	5,82	15,0	1025,52	-2,28	-1,76	17,57	6,59	10,0	0,00	0,0
2015-10-07 15:00	152	35	58	5,6	17,73	5,92	15,0	1024,52	-2,43	-1,63	17,47	6,64	10,2	0,00	0,0
2015-10-07 15:30	150	35	58	6,4	17,73	6,12	15,0	1024,52	-2,25	-2,45	17,47	6,84	9,4	0,00	0,0
2015-10-07 16:00	179	35	61	3,3	17,63	6,02	15,0	1024,52	-1,62	2,54	17,37	6,91	9,2	0,00	0,0
2015-10-07 16:30	147	35	59	5,2	17,73	5,92	15,0	1024,52	-2,19	-1,09	17,47	6,69	9,0	0,00	0,0

Datum	Vindrikt °	Fukt inne Rh%	Fukt ute Rh%	Vindhast m/s	Temp in °C	Temp ute °C	Nb. Mån mm	Tryck Mbar	Dagpp °C	Kyleffekt °C	Vix inne °C	Vix ute °C	Vindby m/s	Korr lufttryck	Nederb./dygn mm
2015-10-07 17:00	125	35	62	3,3	17,73	5,62	15,0	1024,52	-1,76	2,08	17,47	6,57	7,7	0,00	0,0
2015-10-07 17:30	141	35	64	3,9	17,83	5,12	15,0	1024,52	-1,78	0,48	17,57	6,18	7,7	0,00	0,0
2015-10-07 18:00	165	35	69	2,0	17,93	4,42	15,0	1024,52	-1,38	4,42	17,67	5,80	6,0	0,00	0,0
2015-10-07 18:30	131	35	74	3,5	17,93	3,52	15,0	1024,52	-1,25	-0,29	17,67	5,23	4,3	0,00	0,0
2015-10-07 19:00	128	35	77	3,7	17,93	3,02	15,0	1024,52	-1,16	-1,97	17,67	4,93	4,7	0,00	0,0
2015-10-07 19:30	122	35	79	2,4	18,03	2,62	15,0	1024,52	-1,19	0,95	17,77	4,67	4,7	0,00	0,0
2015-10-07 20:00	127	35	81	2,2	18,03	2,32	15,0	1024,52	-1,12	2,32	17,77	4,52	4,7	0,00	0,0
2015-10-07 20:30	108	35	83	0,0	18,13	1,92	15,0	1024,52	-1,17	1,92	17,87	4,27	4,1	0,00	0,0
2015-10-07 21:00	129	35	85	1,8	18,13	1,72	15,0	1024,52	-1,03	1,72	17,87	4,22	4,5	0,00	0,0
2015-10-07 21:30	129	35	87	0,0	18,13	1,32	15,0	1024,52	-1,09	1,32	17,87	3,97	3,0	0,00	0,0
2015-10-07 22:00	106	35	90	0,0	18,13	1,02	15,0	1024,52	-0,90	1,02	17,87	3,91	3,0	0,00	0,0
2015-10-07 22:30	99	35	91	0,0	18,03	0,82	15,0	1025,52	-0,95	0,82	17,77	3,79	3,5	0,00	0,0
2015-10-07 23:00	102	35	92	1,6	18,03	0,72	15,0	1025,52	-0,89	0,72	17,77	3,77	3,0	0,00	0,0
2015-10-07 23:30	114	35	94	0,0	17,93	0,61	15,0	1025,52	-0,68	0,61	17,67	3,83	3,9	0,00	0,0
2015-10-08 00:00	101	36	95	1,8	17,93	0,51	15,0	1025,52	-0,63	0,51	17,72	3,82	3,7	0,00	0,0
2015-10-08 00:30	105	36	95	1,8	17,93	0,31	15,0	1025,52	-0,83	0,31	17,72	3,62	3,1	0,00	0,0
2015-10-08 01:00	128	36	96	3,9	17,83	0,31	15,0	1025,52	-0,68	-5,12	17,62	3,70	4,9	0,00	0,0
2015-10-08 01:30	98	36	93	1,4	17,83	0,61	15,0	1024,52	-0,84	0,61	17,62	3,75	6,4	0,00	0,0
2015-10-08 02:00	108	36	93	1,6	17,83	-0,09	15,0	1024,52	-1,53	-0,09	17,62	3,05	4,7	0,00	0,0
2015-10-08 02:30	97	36	95	2,2	17,73	-0,09	15,0	1024,52	-1,23	-0,09	17,52	3,22	3,3	0,00	0,0
2015-10-08 03:00	103	36	95	1,8	17,73	-0,29	15,0	1024,52	-1,43	-0,29	17,52	3,02	4,9	0,00	0,0
2015-10-08 03:30	110	36	97	3,9	17,83	-0,29	15,0	1024,52	-1,13	-5,82	17,62	3,19	5,4	0,00	0,0
2015-10-08 04:00	113	36	97	1,6	17,83	-0,49	15,0	1025,52	-1,33	-0,49	17,62	2,98	5,4	0,00	0,0
2015-10-08 04:30	98	36	99	1,8	17,93	-0,59	15,0	1025,52	-1,15	-0,59	17,72	3,06	4,5	0,00	0,0
2015-10-08 05:00	100	36	98	0,0	17,93	-0,79	15,0	1025,52	-1,49	-0,79	17,72	2,77	3,1	0,00	0,0
2015-10-08 05:30	98	36	98	0,0	17,93	-1,09	15,0	1025,52	-1,79	-1,09	17,72	2,47	3,1	0,00	0,0
2015-10-08 06:00	99	36	99	1,6	18,03	-1,29	15,0	1025,52	-1,84	-1,29	17,82	2,36	3,0	0,00	0,0
2015-10-08 06:30	102	36	100	0,0	18,03	-1,29	15,0	1025,52	-1,70	-1,29	17,82	2,44	3,3	0,00	0,0
2015-10-08 07:00	110	36	100	1,6	18,23	-1,19	15,0	1024,52	-1,60	-1,19	18,02	2,54	3,7	0,00	0,0
2015-10-08 07:30	114	36	100	0,0	18,53	-0,99	15,0	1024,52	-1,40	-0,99	18,32	2,74	3,0	0,00	0,0
2015-10-08 08:00	105	35	100	1,2	18,63	-0,39	15,0	1024,52	-0,80	-0,39	18,37	3,34	4,3	0,00	0,0
2015-10-08 08:30	92	35	97	3,0	18,73	0,51	15,0	1024,52	-0,34	-2,47	18,48	3,99	5,0	0,00	0,0
2015-10-08 09:00	117	35	90	2,8	18,73	1,22	15,0	1024,52	-0,71	-1,71	18,48	4,11	6,8	0,00	0,0
2015-10-08 09:30	104	35	88	2,2	18,73	1,42	15,0	1025,52	-0,83	1,42	18,48	4,15	5,6	0,00	0,0
2015-10-08 10:00	135	35	86	3,0	18,73	1,82	15,0	1025,52	-0,76	-1,05	18,48	4,39	5,2	0,00	0,0
2015-10-08 10:30	135	35	81	3,5	18,73	2,42	15,0	1025,52	-1,03	-1,53	18,48	4,62	6,4	0,00	0,0
2015-10-08 11:00	100	35	75	3,0	18,73	2,72	15,0	1025,52	-1,83	-0,07	18,48	4,49	8,3	0,00	0,0
2015-10-08 11:30	104	35	71	4,9	18,73	2,92	15,0	1025,52	-2,41	-4,26	18,48	4,43	7,3	0,00	0,0
2015-10-08 12:00	146	35	69	6,2	18,63	3,02	15,0	1025,52	-2,71	-5,94	18,37	4,40	10,0	0,00	0,0
2015-10-08 12:30	150	35	69	4,9	18,63	3,32	15,0	1025,52	-2,43	-3,77	18,37	4,70	8,9	0,00	0,0
2015-10-08 13:00	141	35	68	5,2	18,63	3,62	15,0	1025,52	-2,35	-3,98	18,37	4,93	7,5	0,00	0,0
2015-10-08 13:30	130	35	64	4,3	18,63	3,52	15,0	1025,52	-3,30	-2,48	18,37	4,58	8,7	0,00	0,0
2015-10-08 14:00	111	35	65	4,3	18,53	3,52	15,0	1025,52	-3,08	-2,48	18,27	4,64	10,2	0,00	0,0
2015-10-08 14:30	124	35	65	6,9	18,53	3,72	15,0	1025,52	-2,89	-6,25	18,27	4,84	10,9	0,00	0,0
2015-10-08 15:00	104	35	65	3,0	18,53	3,92	15,0	1025,52	-2,70	1,24	18,27	5,04	7,1	0,00	0,0
2015-10-08 15:30	116	35	63	3,7	18,53	3,92	15,0	1025,52	-3,14	-0,92	18,27	4,92	7,3	0,00	0,0

Datum	Vindrikt °	Fukt inne Rh%	Fukt ute Rh%	Vindhast m/s	Temp in °C	Temp ute °C	Nb. Mån mm	Tryck Mbar	Dagpp °C	Kyleffekt °C	Vix inne °C	Vix ute °C	Vindby m/s	Korr lufttryck	Nederb./dygn mm
2015-10-08 16:00	111	35	60	5,0	18,53	4,52	15,0	1025,52	-3,26	-2,85	18,27	5,35	9,4	0,00	0,0
2015-10-08 16:30	135	35	59	5,6	18,53	4,32	15,0	1025,52	-3,69	-3,68	18,27	5,09	9,2	0,00	0,0
2015-10-08 17:00	144	35	61	4,9	18,53	3,82	15,0	1024,52	-3,69	-3,15	18,27	4,71	7,9	0,00	0,0
2015-10-08 17:30	129	35	63	2,4	18,63	3,42	15,0	1024,52	-3,61	1,80	18,37	4,42	7,5	0,00	0,0
2015-10-08 18:00	126	35	65	4,1	18,63	2,72	15,0	1024,52	-3,84	-3,44	18,37	3,84	4,9	0,00	0,0
2015-10-08 18:30	130	35	70	2,0	18,63	1,92	15,0	1024,52	-3,56	1,92	18,37	3,36	3,9	0,00	0,0
2015-10-08 19:00	100	35	73	0,0	18,63	1,42	15,0	1024,52	-3,46	1,42	18,37	3,06	2,8	0,00	0,0
2015-10-08 19:30	115	35	76	3,7	18,53	1,12	15,0	1024,52	-3,18	-4,19	18,27	2,96	4,3	0,00	0,0
2015-10-08 20:00	80	35	77	2,2	18,53	1,12	15,6	1024,52	-3,00	1,12	18,27	3,03	4,5	0,60	0,6
2015-10-08 20:30	99	35	76	1,8	18,53	1,32	15,6	1024,52	-2,99	1,32	18,27	3,16	6,0	0,60	0,6
2015-10-08 21:00	108	35	77	2,2	18,43	1,22	15,6	1024,52	-2,90	1,22	18,17	3,13	4,7	0,00	0,6
2015-10-08 21:30	108	35	80	1,2	18,43	1,02	15,6	1024,52	-2,56	1,02	18,17	3,15	5,2	0,00	0,6
2015-10-08 22:00	112	35	82	1,2	18,33	0,72	15,6	1024,52	-2,51	0,72	18,07	2,99	3,3	0,00	0,6
2015-10-08 22:30	98	35	84	0,0	18,23	0,51	15,6	1024,52	-2,37	0,51	17,97	2,94	2,8	0,00	0,6
2015-10-08 23:00	85	35	86	0,0	18,23	0,41	15,6	1025,52	-2,13	0,41	17,97	2,99	3,1	0,00	0,6
2015-10-08 23:30	105	35	88	1,6	18,13	0,41	15,6	1024,52	-1,81	0,41	17,87	3,15	3,3	0,00	0,6
2015-10-09 00:00	96	35	88	0,0	18,03	0,41	15,6	1025,52	-1,81	0,41	17,77	3,15	3,0	0,00	0,0
2015-10-09 00:30	112	35	88	1,4	18,03	0,41	15,6	1025,52	-1,81	0,41	17,77	3,15	3,9	0,00	0,0
2015-10-09 01:00	109	35	88	0,0	17,93	0,61	15,6	1025,52	-1,62	0,61	17,67	3,35	3,1	0,00	0,0
2015-10-09 01:30	101	35	88	0,0	17,93	0,72	15,6	1025,52	-1,52	0,72	17,67	3,45	2,8	0,00	0,0
2015-10-09 02:00	101	35	88	3,0	17,93	0,51	15,6	1024,52	-1,71	-2,47	17,67	3,25	3,0	0,00	0,0
2015-10-09 02:30	94	35	90	1,4	17,83	0,31	15,6	1024,52	-1,59	0,31	17,57	3,21	3,0	0,00	0,0
2015-10-09 03:00	104	35	90	1,2	17,83	0,51	15,6	1024,52	-1,40	0,51	17,57	3,41	3,1	0,00	0,0
2015-10-09 03:30	92	35	89	0,0	17,93	0,72	15,6	1024,52	-1,36	0,72	17,67	3,53	3,1	0,00	0,0
2015-10-09 04:00	100	35	88	2,2	17,93	0,72	15,6	1025,52	-1,52	0,72	17,67	3,45	2,8	0,00	0,0
2015-10-09 04:30	101	35	88	0,0	18,03	0,72	15,6	1024,52	-1,52	0,72	17,77	3,45	3,1	0,00	0,0
2015-10-09 05:00	91	35	89	0,0	18,03	0,72	15,6	1025,52	-1,36	0,72	17,77	3,53	2,4	0,00	0,0
2015-10-09 05:30	102	35	90	1,2	18,03	0,82	15,6	1024,52	-1,10	0,82	17,77	3,71	2,2	0,00	0,0
2015-10-09 06:00	117	35	90	0,0	18,03	1,12	15,6	1024,52	-0,81	1,12	17,77	4,01	2,4	0,00	0,0
2015-10-09 06:30	120	35	90	1,4	18,03	1,22	15,6	1025,52	-0,71	1,22	17,77	4,11	2,4	0,00	0,0
2015-10-09 07:00	101	36	91	0,0	18,23	1,22	15,6	1025,52	-0,55	1,22	18,02	4,19	3,3	0,00	0,0
2015-10-09 07:30	94	35	92	1,2	18,53	1,22	15,6	1025,52	-0,40	1,22	18,27	4,27	3,3	0,00	0,0
2015-10-09 08:00	111	35	94	0,0	18,73	1,12	15,6	1025,52	-0,19	1,12	18,48	4,33	3,5	0,00	0,0
2015-10-09 08:30	108	35	95	0,0	18,73	1,02	15,6	1025,52	-0,14	1,02	18,48	4,32	2,2	0,00	0,0
2015-10-09 09:00	101	35	97	0,0	18,83	0,92	15,6	1025,52	0,06	0,92	18,58	4,39	2,4	0,00	0,0
2015-10-09 09:30	125	35	99	2,0	18,83	1,52	15,6	1025,52	0,95	1,52	18,58	5,16	2,4	0,00	0,0
2015-10-09 10:00	133	35	97	0,0	18,83	1,82	15,6	1026,52	0,95	1,82	18,58	5,29	3,7	0,00	0,0
2015-10-09 10:30	116	35	95	1,8	18,83	2,62	15,6	1026,52	1,45	2,62	18,58	5,92	4,9	0,00	0,0
2015-10-09 11:00	108	35	89	0,0	18,83	3,32	15,6	1026,52	1,20	3,32	18,58	6,13	5,6	0,00	0,0
2015-10-09 11:30	108	35	86	2,4	18,83	3,92	15,6	1026,52	1,30	2,32	18,58	6,50	5,4	0,00	0,0
2015-10-09 12:00	105	35	82	2,6	18,83	4,52	15,6	1026,52	1,19	2,96	18,58	6,80	6,4	0,00	0,0
2015-10-09 12:30	154	35	79	5,0	18,83	5,02	15,6	1026,52	1,14	-2,22	18,58	7,08	7,1	0,00	0,0
2015-10-09 13:00	134	35	76	5,0	18,73	5,22	15,6	1026,52	0,78	-1,97	18,48	7,07	7,9	0,00	0,0
2015-10-09 13:30	134	35	76	5,4	18,73	5,42	15,6	1026,52	0,97	-2,27	18,48	7,27	8,1	0,00	0,0
2015-10-09 14:00	102	35	75	2,6	18,73	5,42	15,6	1026,52	0,78	3,91	18,48	7,20	7,1	0,00	0,0
2015-10-09 14:30	128	35	73	5,2	18,73	5,52	15,6	1026,52	0,48	-1,59	18,48	7,16	7,3	0,00	0,0

Datum	Vindrikt °	Fukt inne Rh%	Fukt ute Rh%	Vindhast m/s	Temp in °C	Temp ute °C	Nb. Mån mm	Tryck Mbar	Dagpp °C	Kyleffekt °C	Vix inne °C	Vix ute °C	Vindby m/s	Korr lufttryck	Nederb./dygn mm
2015-10-09 15:00	120	35	74	5,8	18,63	5,42	15,6	1026,52	0,58	-2,27	18,37	7,13	7,9	0,00	0,0
2015-10-09 15:30	137	35	74	3,7	18,63	5,52	15,6	1026,52	0,68	0,95	18,37	7,23	6,8	0,00	0,0
2015-10-09 16:00	120	35	74	3,7	18,63	5,42	15,6	1026,52	0,58	0,83	18,37	7,13	5,8	0,00	0,0
2015-10-09 16:30	150	35	74	3,0	18,53	5,32	15,6	1026,52	0,49	2,77	18,27	7,03	6,6	0,00	0,0
2015-10-09 17:00	135	35	74	3,3	18,53	5,12	15,6	1026,52	0,30	1,52	18,27	6,83	6,4	0,00	0,0
2015-10-09 17:30	121	35	76	2,2	18,53	5,02	15,6	1026,52	0,58	5,02	18,27	6,87	5,6	0,00	0,0
2015-10-09 18:00	131	35	78	3,5	18,53	4,82	15,6	1026,52	0,76	1,18	18,27	6,81	6,9	0,00	0,0
2015-10-09 18:30	110	35	79	2,8	18,53	4,72	15,6	1026,52	0,85	2,12	18,27	6,78	5,6	0,00	0,0
2015-10-09 19:00	121	35	80	3,1	18,43	4,52	15,6	1026,52	0,84	1,90	18,17	6,65	6,9	0,00	0,0
2015-10-09 19:30	121	35	81	2,8	18,43	4,32	17,4	1026,52	0,82	1,68	18,17	6,52	4,7	1,80	1,8
2015-10-09 20:00	80	35	83	2,2	18,43	4,22	17,4	1026,52	1,08	4,22	18,17	6,57	4,9	1,80	1,8
2015-10-09 20:30	117	35	84	1,2	18,43	4,12	17,4	1026,52	1,15	4,12	18,17	6,54	5,2	0,00	1,8
2015-10-09 21:00	99	35	85	1,8	18,43	3,92	17,4	1026,52	1,13	3,92	18,17	6,42	4,7	0,00	1,8
2015-10-09 21:30	100	35	88	1,6	18,43	3,62	17,4	1026,52	1,33	3,62	18,17	6,35	3,1	0,00	1,8
2015-10-09 22:00	114	35	90	3,0	18,43	3,42	17,4	1026,52	1,46	0,70	18,17	6,31	4,1	0,00	1,8
2015-10-09 22:30	127	36	92	2,4	18,33	3,32	17,4	1026,52	1,68	1,69	18,12	6,37	4,1	0,00	1,8
2015-10-09 23:00	96	36	92	1,6	18,23	3,22	17,4	1026,52	1,58	3,22	18,02	6,27	3,1	0,00	1,8
2015-10-09 23:30	92	36	93	0,0	18,23	3,22	17,4	1026,52	1,74	3,22	18,02	6,35	2,8	0,00	1,8
2015-10-10 00:00	116	36	94	1,8	18,23	3,22	17,4	1026,52	1,89	3,22	18,02	6,44	4,1	0,00	0,0
2015-10-10 00:30	123	36	94	1,6	18,13	3,12	17,4	1026,52	1,79	3,12	17,92	6,34	3,1	0,00	0,0
2015-10-10 01:00	85	36	95	0,0	18,13	3,12	17,4	1026,52	1,94	3,12	17,92	6,42	3,1	0,00	0,0
2015-10-10 01:30	100	36	96	0,0	18,03	3,02	17,4	1026,52	2,00	3,02	17,82	6,40	2,8	0,00	0,0
2015-10-10 02:00	107	36	96	0,0	18,03	2,92	17,4	1026,52	1,90	2,92	17,82	6,30	2,0	0,00	0,0
2015-10-10 02:30	100	36	97	1,4	18,03	2,82	17,4	1026,52	1,95	2,82	17,82	6,29	2,4	0,00	0,0
2015-10-10 03:00	90	36	98	0,0	18,03	2,82	17,4	1026,52	2,10	2,82	17,82	6,37	2,4	0,00	0,0
2015-10-10 03:30	137	36	98	0,0	18,03	2,82	17,4	1026,52	2,10	2,82	17,82	6,37	2,2	0,00	0,0
2015-10-10 04:00	95	36	99	0,0	18,03	2,72	17,4	1026,52	2,14	2,72	17,82	6,36	1,6	0,00	0,0
2015-10-10 04:30	96	36	99	0,0	17,93	2,72	17,4	1026,52	2,14	2,72	17,72	6,36	1,2	0,00	0,0
2015-10-10 05:00	97	36	100	0,0	17,93	2,72	17,4	1026,52	2,29	2,72	17,72	6,45	1,4	0,00	0,0
2015-10-10 05:30	95	36	100	0,0	18,03	2,62	17,4	1026,52	2,19	2,62	17,82	6,35	1,2	0,00	0,0
2015-10-10 06:00	86	36	100	0,0	18,03	2,72	17,4	1026,52	2,29	2,72	17,82	6,45	0,0	0,00	0,0
2015-10-10 06:30	84	36	100	0,0	18,03	2,72	17,4	1026,52	2,29	2,72	17,82	6,45	0,0	0,00	0,0
2015-10-10 07:00	86	36	100	0,0	18,33	2,72	17,4	1026,52	2,29	2,72	18,12	6,45	0,0	0,00	0,0
2015-10-10 07:30	83	36	100	0,0	18,63	2,72	17,4	1026,52	2,29	2,72	18,42	6,45	0,0	0,00	0,0
2015-10-10 08:00	87	35	100	0,0	18,73	2,72	17,4	1026,52	2,29	2,72	18,48	6,45	0,0	0,00	0,0
2015-10-10 08:30	91	35	100	0,0	18,73	2,82	17,4	1026,52	2,39	2,82	18,48	6,55	0,0	0,00	0,0
2015-10-10 09:00	85	35	100	0,0	18,73	3,02	17,4	1026,52	2,59	3,02	18,48	6,75	0,0	0,00	0,0
2015-10-10 09:30	101	35	100	0,0	18,83	3,32	17,4	1026,52	2,89	3,32	18,58	7,05	0,0	0,00	0,0
2015-10-10 10:00	104	35	100	0,0	18,83	3,72	17,4	1026,52	3,29	3,72	18,58	7,45	0,0	0,00	0,0
2015-10-10 10:30	103	35	100	0,0	18,83	3,92	17,4	1026,52	3,49	3,92	18,58	7,65	0,0	0,00	0,0
2015-10-10 11:00	101	35	100	0,0	18,83	4,22	17,4	1027,52	3,78	4,22	18,58	7,95	0,0	0,00	0,0
2015-10-10 11:30	103	35	98	0,0	18,83	4,42	17,4	1026,52	3,69	4,42	18,58	7,97	0,0	0,00	0,0
2015-10-10 12:00	100	35	95	0,0	18,83	4,72	17,4	1027,52	3,53	4,72	18,58	8,02	0,0	0,00	0,0
2015-10-10 12:30	87	35	90	0,0	18,83	4,82	17,4	1027,52	2,84	4,82	18,58	7,71	0,0	0,00	0,0
2015-10-10 13:00	86	36	89	0,0	18,83	5,12	17,4	1027,52	2,97	5,12	18,62	7,93	0,0	0,00	0,0
2015-10-10 13:30	87	36	89	0,0	18,83	5,32	17,4	1027,52	3,17	5,32	18,62	8,13	0,0	0,00	0,0

Datum	Vindrikt °	Fukt inne Rh%	Fukt ute Rh%	Vindhast m/s	Temp in °C	Temp ute °C	Nb. Mån mm	Tryck Mbar	Dagpp °C	Kyleffekt °C	Vix inne °C	Vix ute °C	Vindby m/s	Korr lufttryck	Nederb./dygn mm
2015-10-10 14:00	91	36	86	0,0	18,83	5,62	17,4	1027,52	2,96	5,62	18,62	8,20	0,0	0,00	0,0
2015-10-10 14:30	89	36	86	0,0	18,83	5,62	17,4	1027,52	2,96	5,62	18,62	8,20	1,2	0,00	0,0
2015-10-10 15:00	89	36	85	0,0	18,83	5,62	17,4	1027,52	2,79	5,62	18,62	8,12	0,0	0,00	0,0
2015-10-10 15:30	78	36	87	0,0	18,83	5,42	17,4	1027,52	2,93	5,42	18,62	8,08	1,6	0,00	0,0
2015-10-10 16:00	78	36	85	0,0	18,83	5,32	17,4	1027,52	2,50	5,32	18,62	7,82	0,0	0,00	0,0
2015-10-10 16:30	77	36	87	0,0	18,83	5,32	17,4	1027,52	2,84	5,32	18,62	7,97	0,0	0,00	0,0
2015-10-10 17:00	80	36	87	0,0	18,73	5,32	17,4	1027,52	2,84	5,32	18,52	7,97	1,2	0,00	0,0
2015-10-10 17:30	82	36	87	0,0	18,73	5,42	17,4	1027,52	2,93	5,42	18,52	8,08	0,0	0,00	0,0
2015-10-10 18:00	82	35	88	0,0	18,73	5,32	17,4	1027,52	3,00	5,32	18,48	8,05	0,0	0,00	0,0
2015-10-10 18:30	79	35	88	0,0	18,73	5,12	17,4	1027,52	2,81	5,12	18,48	7,85	0,0	0,00	0,0
2015-10-10 19:00	77	35	89	0,0	18,63	4,92	18,6	1027,52	2,77	4,92	18,37	7,73	2,2	1,20	1,2
2015-10-10 19:30	79	35	90	0,0	18,63	4,72	18,6	1027,52	2,74	4,72	18,37	7,61	1,4	1,20	1,2
2015-10-10 20:00	78	35	92	0,0	18,63	4,62	18,6	1027,52	2,96	4,62	18,37	7,67	0,0	0,00	1,2
2015-10-10 20:30	82	36	93	0,0	18,63	4,22	18,6	1027,52	2,72	4,22	18,42	7,35	0,0	0,00	1,2
2015-10-10 21:00	82	36	93	0,0	18,53	3,42	18,6	1027,52	1,93	3,42	18,32	6,55	0,0	0,00	1,2
2015-10-10 21:30	78	36	94	0,0	18,53	2,42	18,6	1027,52	1,10	2,42	18,32	5,63	0,0	0,00	1,2
2015-10-10 22:00	80	36	96	0,0	18,43	1,82	18,6	1028,52	0,81	1,82	18,22	5,20	0,0	0,00	1,2
2015-10-10 22:30	78	36	100	0,0	18,43	1,52	18,6	1028,52	1,09	1,52	18,22	5,25	0,0	0,00	1,2
2015-10-10 23:00	82	36	100	0,0	18,33	1,72	18,6	1028,52	1,29	1,72	18,12	5,45	0,0	0,00	1,2
2015-10-10 23:30	78	36	100	0,0	18,33	2,02	18,6	1027,52	1,59	2,02	18,12	5,75	0,0	0,00	1,2
2015-10-11 00:00	78	36	100	0,0	18,23	2,32	18,6	1028,52	1,89	2,32	18,02	6,05	0,0	0,00	0,0
2015-10-11 00:30	81	36	100	0,0	18,23	2,52	18,6	1028,52	2,09	2,52	18,02	6,25	0,0	0,00	0,0
2015-10-11 01:00	77	36	100	0,0	18,23	2,72	18,6	1028,52	2,29	2,72	18,02	6,45	0,0	0,00	0,0
2015-10-11 01:30	78	36	100	0,0	18,23	2,82	18,6	1027,52	2,39	2,82	18,02	6,55	0,0	0,00	0,0
2015-10-11 02:00	82	36	100	0,0	18,13	2,82	18,6	1028,52	2,39	2,82	17,92	6,55	0,0	0,00	0,0
2015-10-11 02:30	82	36	100	0,0	18,13	2,82	18,6	1027,52	2,39	2,82	17,92	6,55	0,0	0,00	0,0
2015-10-11 03:00	78	36	100	0,0	18,13	2,62	18,6	1027,52	2,19	2,62	17,92	6,35	0,0	0,00	0,0
2015-10-11 03:30	81	36	100	0,0	18,13	2,12	18,6	1027,52	1,69	2,12	17,92	5,85	0,0	0,00	0,0
2015-10-11 04:00	79	36	100	0,0	18,03	1,62	18,6	1027,52	1,19	1,62	17,82	5,35	0,0	0,00	0,0
2015-10-11 04:30	79	36	100	0,0	18,03	1,02	18,6	1027,52	0,59	1,02	17,82	4,75	0,0	0,00	0,0
2015-10-11 05:00	79	36	100	0,0	18,03	0,61	18,6	1027,52	0,19	0,61	17,82	4,34	0,0	0,00	0,0
2015-10-11 05:30	77	36	100	0,0	18,03	0,61	18,6	1027,52	0,19	0,61	17,82	4,34	0,0	0,00	0,0
2015-10-11 06:00	78	36	100	0,0	18,03	0,31	18,6	1027,52	-0,11	0,31	17,82	4,04	0,0	0,00	0,0
2015-10-11 06:30	81	36	100	0,0	18,03	0,21	18,6	1027,52	-0,21	0,21	17,82	3,94	1,8	0,00	0,0
2015-10-11 07:00	79	36	100	0,0	18,33	0,11	18,6	1027,52	-0,31	0,11	18,12	3,84	0,0	0,00	0,0
2015-10-11 07:30	78	36	100	0,0	18,63	-0,29	18,6	1027,52	-0,70	-0,29	18,42	3,44	0,0	0,00	0,0
2015-10-11 08:00	82	36	100	0,0	18,73	-0,49	18,6	1027,52	-0,90	-0,49	18,52	3,24	0,0	0,00	0,0
2015-10-11 08:30	77	36	100	0,0	18,83	-0,39	18,6	1028,52	-0,80	-0,39	18,62	3,34	0,0	0,00	0,0
2015-10-11 09:00	80	36	100	0,0	18,83	-0,19	18,6	1028,52	-0,60	-0,19	18,62	3,54	0,0	0,00	0,0
2015-10-11 09:30	78	36	100	0,0	18,83	0,21	18,6	1028,52	-0,21	0,21	18,62	3,94	0,0	0,00	0,0
2015-10-11 10:00	72	36	100	0,0	18,83	0,82	18,6	1028,52	0,39	0,82	18,62	4,54	0,0	0,00	0,0
2015-10-11 10:30	76	36	100	0,0	18,83	1,42	18,6	1028,52	0,99	1,42	18,62	5,15	0,0	0,00	0,0
2015-10-11 11:00	74	36	100	0,0	18,83	2,32	18,6	1028,52	1,89	2,32	18,62	6,05	1,2	0,00	0,0
2015-10-11 11:30	75	36	100	0,0	18,83	2,82	18,6	1028,52	2,39	2,82	18,62	6,55	0,0	0,00	0,0
2015-10-11 12:00	56	36	100	0,0	18,73	3,32	18,6	1028,52	2,89	3,32	18,52	7,05	0,0	0,00	0,0
2015-10-11 12:30	54	35	100	0,0	18,63	3,82	18,6	1028,52	3,39	3,82	18,37	7,55	1,2	0,00	0,0

Datum	Vindrikt °	Fukt inne Rh%	Fukt ute Rh%	Vindhast m/s	Temp in °C	Temp ute °C	Nb. Mån mm	Tryck Mbar	Daggp °C	Kyleffekt °C	Vix inne °C	Vix ute °C	Vindby m/s	Korr lufttryck	Nederb./dygn mm
2015-10-11 13:00	53	36	100	0,0	18,63	4,62	18,6	1028,52	4,18	4,62	18,42	8,35	0,0	0,00	0,0
2015-10-11 13:30	338	36	100	0,0	18,63	5,12	18,6	1028,52	4,68	5,12	18,42	8,85	1,2	0,00	0,0
2015-10-11 14:00	356	36	100	0,0	18,53	5,52	18,6	1028,52	5,08	5,52	18,32	9,25	0,0	0,00	0,0
2015-10-11 14:30	133	36	100	0,0	18,53	5,82	18,6	1027,52	5,38	5,82	18,32	9,55	2,0	0,00	0,0
2015-10-11 15:00	137	36	100	0,0	18,43	6,12	18,6	1027,52	5,68	6,12	18,22	9,85	0,0	0,00	0,0
2015-10-11 15:30	128	36	98	0,0	18,43	6,72	18,6	1027,52	5,98	6,72	18,22	10,28	1,8	0,00	0,0
2015-10-11 16:00	128	36	96	0,0	18,43	7,02	18,6	1027,52	5,97	7,02	18,22	10,41	0,0	0,00	0,0
2015-10-11 16:30	130	36	93	0,0	18,43	7,52	18,6	1027,52	5,99	7,52	18,22	10,66	1,4	0,00	0,0
2015-10-11 17:00	133	36	90	0,0	18,43	7,52	18,6	1027,52	5,50	7,52	18,22	10,41	0,0	0,00	0,0
2015-10-11 17:30	133	36	89	0,0	18,63	7,12	18,6	1027,52	4,94	7,12	18,42	9,93	0,0	0,00	0,0
2015-10-11 18:00	130	36	89	0,0	18,53	4,92	18,6	1027,52	2,77	4,92	18,32	7,73	0,0	0,00	0,0
2015-10-11 18:30	130	36	93	0,0	18,43	3,62	18,6	1027,52	2,13	3,62	18,22	6,75	0,0	0,00	0,0
2015-10-11 19:00	129	36	98	0,0	18,43	3,12	18,6	1027,52	2,39	3,12	18,22	6,67	0,0	0,00	0,0
2015-10-11 19:30	133	36	100	0,0	18,33	2,82	18,6	1027,52	2,39	2,82	18,12	6,55	0,0	0,00	0,0
2015-10-11 20:00	121	36	100	0,0	18,33	2,42	18,6	1027,52	1,99	2,42	18,12	6,15	0,0	0,00	0,0
2015-10-11 20:30	119	36	100	0,0	18,23	2,22	18,6	1027,52	1,79	2,22	18,02	5,95	1,2	0,00	0,0
2015-10-11 21:00	123	36	100	0,0	18,23	1,92	18,6	1027,52	1,49	1,92	18,02	5,65	0,0	0,00	0,0
2015-10-11 21:30	107	36	100	0,0	18,23	1,72	18,6	1027,52	1,29	1,72	18,02	5,45	0,0	0,00	0,0
2015-10-11 22:00	103	36	100	0,0	18,23	1,42	18,6	1027,52	0,99	1,42	18,02	5,15	0,0	0,00	0,0
2015-10-11 22:30	104	36	100	0,0	18,13	1,22	18,6	1027,52	0,79	1,22	17,92	4,95	0,0	0,00	0,0
2015-10-11 23:00	105	36	100	0,0	18,13	1,42	18,6	1027,52	0,99	1,42	17,92	5,15	0,0	0,00	0,0
2015-10-11 23:30	101	36	100	0,0	18,03	1,02	18,6	1027,52	0,59	1,02	17,82	4,75	0,0	0,00	0,0
2015-10-12 00:00	102	36	100	0,0	18,03	1,12	18,6	1027,52	0,69	1,12	17,82	4,85	0,0	0,60	0,0
2015-10-12 00:30	104	36	100	0,0	18,03	0,92	18,6	1027,52	0,49	0,92	17,82	4,64	0,0	0,60	0,0
2015-10-12 01:00	102	36	100	0,0	18,03	0,82	18,6	1027,52	0,39	0,82	17,82	4,54	0,0	0,00	0,0
2015-10-12 01:30	107	36	100	0,0	18,03	0,72	18,6	1027,52	0,29	0,72	17,82	4,44	0,0	0,00	0,0
2015-10-12 02:00	106	36	100	0,0	18,03	0,82	18,6	1027,52	0,39	0,82	17,82	4,54	0,0	0,00	0,0
2015-10-12 02:30	102	36	100	0,0	18,03	0,92	18,6	1027,52	0,49	0,92	17,82	4,64	0,0	0,00	0,0
2015-10-12 03:00	102	36	100	0,0	17,93	0,31	18,6	1027,52	-0,11	0,31	17,72	4,04	0,0	0,00	0,0
2015-10-12 03:30	106	36	100	0,0	17,93	-0,09	18,6	1026,52	-0,51	-0,09	17,72	3,64	0,0	0,00	0,0
2015-10-12 04:00	102	36	100	0,0	17,93	-0,19	18,6	1026,52	-0,60	-0,19	17,72	3,54	0,0	0,00	0,0
2015-10-12 04:30	107	36	100	0,0	17,93	0,11	18,6	1026,52	-0,31	0,11	17,72	3,84	0,0	0,00	0,0
2015-10-12 05:00	104	36	100	0,0	17,93	-0,19	18,6	1026,52	-0,60	-0,19	17,72	3,54	0,0	0,00	0,0
2015-10-12 05:30	106	36	100	0,0	17,93	-0,49	18,6	1026,52	-0,90	-0,49	17,72	3,24	0,0	0,00	0,0
2015-10-12 06:00	106	36	100	0,0	18,03	-0,59	18,6	1026,52	-1,00	-0,59	17,82	3,14	0,0	0,00	0,0
2015-10-12 06:30	105	36	100	0,0	18,03	-0,89	18,6	1026,52	-1,30	-0,89	17,82	2,84	0,0	0,00	0,0
2015-10-12 07:00	102	36	100	0,0	18,33	-1,29	18,6	1026,52	-1,70	-1,29	18,12	2,44	1,2	0,00	0,0
2015-10-12 07:30	106	36	100	0,0	18,63	-1,59	18,6	1026,52	-2,00	-1,59	18,42	2,14	0,0	0,00	0,0
2015-10-12 08:00	102	36	100	0,0	18,73	-1,79	18,6	1026,52	-2,20	-1,79	18,52	1,94	0,0	0,00	0,0
2015-10-12 08:30	102	36	100	0,0	18,73	-1,79	18,6	1026,52	-2,20	-1,79	18,52	1,94	0,0	0,00	0,0
2015-10-12 09:00	103	36	100	0,0	18,73	-1,29	18,6	1026,52	-1,70	-1,29	18,52	2,44	0,0	0,00	0,0
2015-10-12 09:30	100	36	100	0,0	18,83	-0,99	18,6	1026,52	-1,40	-0,99	18,62	2,74	0,0	0,00	0,0
2015-10-12 10:00	99	36	100	0,0	18,83	-0,69	18,6	1026,52	-1,10	-0,69	18,62	3,04	0,0	0,00	0,0
2015-10-12 10:30	99	36	100	0,0	18,83	-0,19	18,6	1026,52	-0,60	-0,19	18,62	3,54	0,0	0,00	0,0
2015-10-12 11:00	98	36	100	0,0	18,83	0,01	18,6	1026,52	-0,41	0,01	18,62	3,74	0,0	0,00	0,0
2015-10-12 11:30	99	36	100	0,0	18,83	0,72	18,6	1026,52	0,29	0,72	18,62	4,44	0,0	0,00	0,0

Datum	Vindrikt °	Fukt inne Rh%	Fukt ute Rh%	Vindhast m/s	Temp in °C	Temp ute °C	Nb. Mån mm	Tryck Mbar	Daggp °C	Kyleffekt °C	Vix inne °C	Vix ute °C	Vindby m/s	Korr lufttryck	Nederb./dygn mm
2015-10-12 12:00	102	36	100	0,0	18,83	1,22	18,6	1026,52	0,79	1,22	18,62	4,95	0,0	0,00	0,0
2015-10-12 12:30	121	36	100	0,0	18,83	1,92	18,6	1026,52	1,49	1,92	18,62	5,65	0,0	0,00	0,0
2015-10-12 13:00	121	36	100	0,0	18,73	2,52	18,6	1026,52	2,09	2,52	18,52	6,25	0,0	0,00	0,0
2015-10-12 13:30	126	36	100	0,0	18,73	2,72	18,6	1026,52	2,29	2,72	18,52	6,45	0,0	0,00	0,0
2015-10-12 14:00	120	36	100	0,0	18,73	2,92	18,6	1026,52	2,49	2,92	18,52	6,65	0,0	0,00	0,0
2015-10-12 14:30	123	36	100	0,0	18,73	3,32	18,6	1026,52	2,89	3,32	18,52	7,05	0,0	0,00	0,0
2015-10-12 15:00	130	36	100	0,0	18,73	3,12	18,6	1026,52	2,69	3,12	18,52	6,85	0,0	0,00	0,0
2015-10-12 15:30	129	36	100	0,0	18,63	2,82	18,6	1026,52	2,39	2,82	18,42	6,55	0,0	0,00	0,0
2015-10-12 16:00	125	36	100	0,0	18,63	2,72	18,6	1026,52	2,29	2,72	18,42	6,45	0,0	0,00	0,0
2015-10-12 16:30	124	36	100	0,0	18,63	2,32	18,6	1026,52	1,89	2,32	18,42	6,05	0,0	0,00	0,0
2015-10-12 17:00	125	36	100	0,0	18,63	1,92	18,6	1025,52	1,49	1,92	18,42	5,65	0,0	0,00	0,0
2015-10-12 17:30	124	36	100	0,0	18,63	1,12	18,6	1025,52	0,69	1,12	18,42	4,85	0,0	0,00	0,0
2015-10-12 18:00	125	36	100	0,0	18,63	0,31	18,6	1025,52	-0,11	0,31	18,42	4,04	0,0	0,00	0,0
2015-10-12 18:30	127	36	100	0,0	18,53	0,31	18,6	1025,52	-0,11	0,31	18,32	4,04	0,0	0,00	0,0
2015-10-12 19:00	123	36	100	0,0	18,53	0,01	18,6	1025,52	-0,41	0,01	18,32	3,74	0,0	0,00	0,0
2015-10-12 19:30	128	36	100	0,0	18,53	-0,49	18,6	1025,52	-0,90	-0,49	18,32	3,24	0,0	0,00	0,0
2015-10-12 20:00	127	36	100	0,0	18,53	-0,99	18,6	1025,52	-1,40	-0,99	18,32	2,74	0,0	0,00	0,0
2015-10-12 20:30	123	36	100	0,0	18,53	-1,29	18,6	1025,52	-1,70	-1,29	18,32	2,44	0,0	0,00	0,0
2015-10-12 21:00	123	36	100	0,0	18,53	-1,39	18,6	1025,52	-1,80	-1,39	18,32	2,34	0,0	0,00	0,0
2015-10-12 21:30	129	36	100	0,0	18,43	-1,59	18,6	1025,52	-2,00	-1,59	18,22	2,14	0,0	0,00	0,0
2015-10-12 22:00	124	36	100	0,0	18,43	-1,79	18,6	1025,52	-2,20	-1,79	18,22	1,94	1,8	0,00	0,0
2015-10-12 22:30	129	36	100	0,0	18,33	-1,79	18,6	1025,52	-2,20	-1,79	18,12	1,94	0,0	0,00	0,0
2015-10-12 23:00	129	36	100	0,0	18,23	-1,99	18,6	1025,52	-2,40	-1,99	18,02	1,74	0,0	0,00	0,0
2015-10-12 23:30	123	36	100	0,0	18,13	-1,89	18,6	1025,52	-2,30	-1,89	17,92	1,84	0,0	0,00	0,0
2015-10-13 00:00	123	36	100	0,0	18,03	-2,19	18,6	1025,52	-2,60	-2,19	17,82	1,54	0,0	0,00	0,0
2015-10-13 00:30	129	36	100	0,0	17,93	-2,69	18,6	1025,52	-3,10	-2,69	17,72	1,04	0,0	0,00	0,0
2015-10-13 01:00	124	36	100	0,0	17,93	-2,89	18,6	1025,52	-3,30	-2,89	17,72	0,84	0,0	0,00	0,0
2015-10-13 01:30	125	36	100	0,0	17,83	-2,99	18,6	1025,52	-3,40	-2,99	17,62	0,74	0,0	0,00	0,0
2015-10-13 02:00	124	36	100	0,0	17,83	-3,19	18,6	1025,52	-3,60	-3,19	17,62	0,54	0,0	0,00	0,0
2015-10-13 02:30	128	36	100	0,0	17,83	-3,69	18,6	1025,52	-4,10	-3,69	17,62	0,04	0,0	0,00	0,0
2015-10-13 03:00	125	36	100	0,0	17,73	-3,79	18,6	1025,52	-4,20	-3,79	17,52	-0,06	0,0	0,00	0,0
2015-10-13 03:30	128	36	100	0,0	17,83	-3,79	18,6	1025,52	-4,20	-3,79	17,62	-0,06	0,0	0,00	0,0
2015-10-13 04:00	128	36	100	0,0	17,83	-3,59	19,8	1025,52	-4,00	-3,59	17,62	0,14	3,0	1,20	1,2
2015-10-13 04:30	120	36	100	0,0	17,93	-3,39	19,8	1025,52	-3,80	-3,39	17,72	0,34	0,0	1,20	1,2
2015-10-13 05:00	111	35	100	0,0	17,93	-3,09	19,8	1025,52	-3,50	-3,09	17,67	0,64	0,0	0,00	1,2
2015-10-13 05:30	112	35	100	0,0	17,93	-3,09	19,8	1025,52	-3,50	-3,09	17,67	0,64	0,0	0,00	1,2
2015-10-13 06:00	113	35	100	0,0	17,93	-3,09	19,8	1025,52	-3,50	-3,09	17,67	0,64	0,0	0,00	1,2
2015-10-13 06:30	107	35	100	0,0	18,03	-3,19	19,8	1025,52	-3,60	-3,19	17,77	0,54	1,6	0,00	1,2
2015-10-13 07:00	109	35	100	0,0	18,23	-3,09	19,8	1025,52	-3,50	-3,09	17,97	0,64	0,0	0,00	1,2
2015-10-13 07:30	110	36	100	0,0	18,43	-2,89	19,8	1025,52	-3,30	-2,89	18,22	0,84	0,0	0,00	1,2
2015-10-13 08:00	56	35	100	0,0	18,63	-2,49	19,8	1025,52	-2,90	-2,49	18,37	1,24	0,0	0,00	1,2
2015-10-13 08:30	17	35	100	0,0	18,63	-2,19	19,8	1025,52	-2,60	-2,19	18,37	1,54	1,2	0,00	1,2
2015-10-13 09:00	16	35	100	0,0	18,73	-1,89	19,8	1025,52	-2,30	-1,89	18,48	1,84	0,0	0,00	1,2
2015-10-13 09:30	16	35	100	0,0	18,73	-1,39	19,8	1025,52	-1,80	-1,39	18,48	2,34	0,0	0,00	1,2
2015-10-13 10:00	310	35	100	0,0	18,73	-0,59	19,8	1025,52	-1,00	-0,59	18,48	3,14	1,4	0,00	1,2
2015-10-13 10:30	329	35	100	0,0	18,73	0,01	19,8	1025,52	-0,41	0,01	18,48	3,74	1,2	0,00	1,2

Datum	Vindrikt °	Fukt inne Rh%	Fukt ute Rh%	Vindhast m/s	Temp in °C	Temp ute °C	Nb. Mån mm	Tryck Mbar	Daggp °C	Kyleffekt °C	Vix inne °C	Vix ute °C	Vindby m/s	Korr lufttryck	Nederb./dygn mm
2015-10-13 11:00	324	35	100	0,0	18,73	0,51	19,8	1025,52	0,09	0,51	18,48	4,24	1,2	0,00	1,2
2015-10-13 11:30	314	35	100	0,0	18,63	1,22	19,8	1025,52	0,79	1,22	18,37	4,95	1,6	0,00	1,2
2015-10-13 12:00	280	35	100	0,0	18,63	1,62	19,8	1025,52	1,19	1,62	18,37	5,35	1,6	0,00	1,2
2015-10-13 12:30	305	35	100	0,0	18,63	2,12	19,8	1025,52	1,69	2,12	18,37	5,85	1,8	0,00	1,2
2015-10-13 13:00	299	35	100	0,0	18,53	2,42	19,8	1025,52	1,99	2,42	18,27	6,15	1,8	0,00	1,2
2015-10-13 13:30	302	35	100	0,0	18,53	2,92	19,8	1025,52	2,49	2,92	18,27	6,65	1,4	0,00	1,2
2015-10-13 14:00	319	35	100	0,0	18,53	3,82	19,8	1025,52	3,39	3,82	18,27	7,55	1,4	0,00	1,2
2015-10-13 14:30	326	35	100	0,0	18,53	4,32	19,8	1025,52	3,88	4,32	18,27	8,05	1,4	0,00	1,2
2015-10-13 15:00	288	35	100	0,0	18,53	4,82	19,8	1025,52	4,38	4,82	18,27	8,55	0,0	0,00	1,2
2015-10-13 15:30	303	35	100	0,0	18,43	5,72	19,8	1025,52	5,28	5,72	18,17	9,45	1,8	0,00	1,2
2015-10-13 16:00	273	35	100	1,4	18,43	6,32	19,8	1025,52	5,88	6,32	18,17	10,05	2,0	0,00	1,2
2015-10-13 16:30	271	35	100	0,0	18,33	6,12	19,8	1025,52	5,68	6,12	18,07	9,85	2,2	0,00	1,2
2015-10-13 17:00	297	35	100	0,0	18,23	5,42	19,8	1025,52	4,98	5,42	17,97	9,15	1,4	0,00	1,2
2015-10-13 17:30	294	35	100	0,0	18,23	5,42	19,8	1025,52	4,98	5,42	17,97	9,15	0,0	0,00	1,2
2015-10-13 18:00	261	36	100	0,0	18,23	5,32	19,8	1025,52	4,88	5,32	18,02	9,05	1,4	0,00	1,2
2015-10-13 18:30	262	36	100	0,0	18,23	5,42	19,8	1025,52	4,98	5,42	18,02	9,15	1,4	0,00	1,2
2015-10-13 19:00	297	36	100	0,0	18,33	5,22	19,8	1025,52	4,78	5,22	18,12	8,95	2,2	0,00	1,2
2015-10-13 19:30	222	36	100	0,0	18,33	5,02	19,8	1025,52	4,58	5,02	18,12	8,75	0,0	0,00	1,2
2015-10-13 20:00	234	36	100	0,0	18,33	4,82	19,8	1025,52	4,38	4,82	18,12	8,55	0,0	0,00	1,2
2015-10-13 20:30	147	36	100	0,0	18,43	4,82	19,8	1025,52	4,38	4,82	18,22	8,55	1,4	0,00	1,2
2015-10-13 21:00	174	36	100	0,0	18,43	4,92	19,8	1025,52	4,48	4,92	18,22	8,65	0,0	0,00	1,2
2015-10-13 21:30	213	36	100	0,0	18,43	5,02	19,8	1025,52	4,58	5,02	18,22	8,75	0,0	0,00	1,2
2015-10-13 22:00	215	36	100	0,0	18,33	5,02	19,8	1025,52	4,58	5,02	18,12	8,75	0,0	0,00	1,2
2015-10-13 22:30	223	36	100	0,0	18,33	4,82	19,8	1025,52	4,38	4,82	18,12	8,55	0,0	0,00	1,2
2015-10-13 23:00	243	36	100	0,0	18,23	4,92	19,8	1025,52	4,48	4,92	18,02	8,65	0,0	0,00	1,2
2015-10-13 23:30	239	36	100	0,0	18,23	5,02	19,8	1026,52	4,58	5,02	18,02	8,75	0,0	0,00	1,2
2015-10-14 00:00	238	36	100	0,0	18,13	4,92	19,8	1026,52	4,48	4,92	17,92	8,65	0,0	0,00	0,0
2015-10-14 00:30	264	36	100	0,0	18,13	4,92	19,8	1026,52	4,48	4,92	17,92	8,65	0,0	0,00	0,0
2015-10-14 01:00	297	36	100	0,0	18,03	4,92	19,8	1026,52	4,48	4,92	17,82	8,65	1,2	0,00	0,0
2015-10-14 01:30	301	36	100	0,0	18,03	5,02	19,8	1026,52	4,58	5,02	17,82	8,75	0,0	0,00	0,0
2015-10-14 02:00	101	36	100	0,0	18,03	5,02	19,8	1026,52	4,58	5,02	17,82	8,75	1,2	0,00	0,0
2015-10-14 02:30	281	36	100	0,0	18,03	5,12	19,8	1026,52	4,68	5,12	17,82	8,85	1,6	0,00	0,0
2015-10-14 03:00	324	36	100	0,0	18,03	5,42	19,8	1026,52	4,98	5,42	17,82	9,15	2,2	0,00	0,0
2015-10-14 03:30	311	36	100	0,0	18,03	5,42	19,8	1026,52	4,98	5,42	17,82	9,15	1,8	0,00	0,0
2015-10-14 04:00	299	36	100	0,0	17,93	5,32	19,8	1026,52	4,88	5,32	17,72	9,05	0,0	0,00	0,0
2015-10-14 04:30	297	36	100	0,0	17,93	5,12	19,8	1026,52	4,68	5,12	17,72	8,85	0,0	0,00	0,0
2015-10-14 05:00	334	36	100	0,0	17,93	5,42	19,8	1026,52	4,98	5,42	17,72	9,15	1,4	0,00	0,0
2015-10-14 05:30	209	36	100	0,0	17,93	5,12	19,8	1026,52	4,68	5,12	17,72	8,85	1,8	0,00	0,0
2015-10-14 06:00	219	36	100	0,0	18,03	4,92	19,8	1026,52	4,48	4,92	17,82	8,65	0,0	0,00	0,0
2015-10-14 06:30	257	36	100	0,0	18,03	4,92	19,8	1026,52	4,48	4,92	17,82	8,65	0,0	0,00	0,0
2015-10-14 07:00	253	36	100	0,0	18,23	4,72	19,8	1026,52	4,28	4,72	18,02	8,45	0,0	0,00	0,0
2015-10-14 07:30	283	36	100	0,0	18,53	4,62	19,8	1026,52	4,18	4,62	18,32	8,35	2,2	0,00	0,0
2015-10-14 08:00	283	36	100	0,0	18,73	4,22	19,8	1026,52	3,78	4,22	18,52	7,95	0,0	0,00	0,0
2015-10-14 08:30	281	36	100	0,0	18,73	4,22	19,8	1026,52	3,59	4,02	18,52	7,75	0,0	0,00	0,0
2015-10-14 09:00	217	36	100	0,0	18,73	3,92	19,8	1027,52	3,49	3,92	18,52	7,65	0,0	0,00	0,0
2015-10-14 09:30	146	36	100	0,0	18,83	4,22	19,8	1026,52	3,78	4,22	18,62	7,95	0,0	0,00	0,0

Datum	Vindrikt °	Fukt inne Rh%	Fukt ute Rh%	Vindhast m/s	Temp in °C	Temp ute °C	Nb. Mån mm	Tryck Mbar	Dagpp °C	Kyleffekt °C	Vix inne °C	Vix ute °C	Vindby m/s	Korr lufttryck	Nederb./dygn mm
2015-10-14 10:00	200	36	100	0,0	18,83	4,82	19,8	1027,52	4,38	4,82	18,62	8,55	1,6	0,00	0,0
2015-10-14 10:30	240	36	100	0,0	18,83	5,32	19,8	1027,52	4,88	5,32	18,62	9,05	0,0	0,00	0,0
2015-10-14 11:00	286	35	100	1,6	18,73	6,22	19,8	1027,52	5,78	6,22	18,48	9,95	2,0	0,00	0,0
2015-10-14 11:30	324	35	89	0,0	18,73	7,02	19,8	1027,52	4,84	7,02	18,48	9,83	2,2	0,00	0,0
2015-10-14 12:00	264	35	81	2,0	18,63	7,72	20,4	1027,52	4,13	7,72	18,37	9,92	2,6	0,60	0,6
2015-10-14 12:30	334	36	79	2,0	18,53	7,92	20,4	1027,52	3,95	7,92	18,32	9,98	3,0	0,60	0,6
2015-10-14 13:00	302	36	76	0,0	18,43	8,52	20,4	1027,52	3,96	8,52	18,22	10,37	3,1	0,00	0,6
2015-10-14 13:30	270	36	73	1,6	18,43	8,42	20,4	1027,52	3,27	8,42	18,22	10,06	2,4	0,00	0,6
2015-10-14 14:00	320	36	74	0,0	18,33	8,52	20,4	1027,52	3,57	8,52	18,12	10,23	2,0	0,00	0,6
2015-10-14 14:30	317	36	74	0,0	18,33	8,52	20,4	1027,52	3,57	8,52	18,12	10,23	1,4	0,00	0,6
2015-10-14 15:00	317	36	75	0,0	18,33	8,52	20,4	1027,52	3,76	8,52	18,12	10,30	1,2	0,00	0,6
2015-10-14 15:30	103	36	74	0,0	18,23	8,62	20,4	1027,52	3,66	8,62	18,02	10,33	1,4	0,00	0,6
2015-10-14 16:00	101	36	76	0,0	18,23	8,42	20,4	1027,52	3,86	8,42	18,02	10,27	0,0	0,00	0,6
2015-10-14 16:30	98	36	77	0,0	18,33	8,32	20,4	1027,52	3,96	8,32	18,12	10,24	0,0	0,00	0,6
2015-10-14 17:00	100	36	78	0,0	18,33	8,12	20,4	1027,52	3,96	8,12	18,12	10,11	0,0	0,00	0,6
2015-10-14 17:30	100	36	79	0,0	18,43	7,42	20,4	1026,52	3,47	7,42	18,22	9,48	0,0	0,00	0,6
2015-10-14 18:00	103	36	84	0,0	18,43	5,62	20,4	1026,52	2,62	5,62	18,22	8,05	0,0	0,00	0,6
2015-10-14 18:30	101	36	86	0,0	18,43	4,32	20,4	1026,52	1,69	4,32	18,22	6,90	0,0	0,00	0,6
2015-10-14 19:00	102	36	89	0,0	18,43	3,72	20,4	1026,52	1,59	3,72	18,22	6,53	0,0	0,00	0,6
2015-10-14 19:30	101	36	92	0,0	18,43	3,32	20,4	1026,52	1,68	3,32	18,22	6,37	0,0	0,00	0,6
2015-10-14 20:00	82	36	91	0,0	18,43	3,12	20,4	1026,52	1,32	3,12	18,22	6,09	0,0	0,00	0,6
2015-10-14 20:30	82	36	93	0,0	18,43	3,32	20,4	1026,52	1,84	3,32	18,22	6,45	0,0	0,00	0,6
2015-10-14 21:00	78	36	92	0,0	18,43	3,32	20,4	1026,52	1,68	3,32	18,22	6,37	0,0	0,00	0,6
2015-10-14 21:30	81	36	93	0,0	18,43	3,02	20,4	1026,52	1,54	3,02	18,22	6,15	0,0	0,00	0,6
2015-10-14 22:00	78	36	94	0,0	18,33	2,82	20,4	1026,52	1,49	2,82	18,12	6,04	0,0	0,00	0,6
2015-10-14 22:30	85	36	95	0,0	18,33	2,72	20,4	1026,52	1,55	2,72	18,12	6,02	0,0	0,00	0,6
2015-10-14 23:00	86	36	93	0,0	18,23	2,42	20,4	1026,52	0,95	2,42	18,02	5,55	1,4	0,00	0,6
2015-10-14 23:30	85	36	93	0,0	18,23	2,32	20,4	1026,52	0,85	2,32	18,02	5,45	0,0	0,00	0,6
2015-10-15 00:00	83	36	92	0,0	18,23	1,92	20,4	1026,52	0,30	1,92	18,02	4,97	0,0	0,00	0,0
2015-10-15 00:30	84	36	93	0,0	18,13	1,82	20,4	1025,52	0,35	1,82	17,92	4,95	0,0	0,00	0,0
2015-10-15 01:00	82	36	93	0,0	18,13	1,82	20,4	1025,52	0,35	1,82	17,92	4,95	0,0	0,00	0,0
2015-10-15 01:30	86	36	94	0,0	18,13	1,82	20,4	1025,52	0,50	1,82	17,92	5,03	0,0	0,00	0,0
2015-10-15 02:00	75	36	95	0,0	18,03	1,82	20,4	1025,52	0,66	1,82	17,82	5,12	0,0	0,00	0,0
2015-10-15 02:30	80	36	95	0,0	18,03	1,42	20,4	1025,52	0,26	1,42	17,82	4,72	0,0	0,00	0,0
2015-10-15 03:00	98	36	94	0,0	18,03	1,22	20,4	1025,52	-0,09	1,22	17,82	4,43	0,0	0,00	0,0
2015-10-15 03:30	95	36	94	0,0	18,03	1,02	20,4	1025,52	-0,29	1,02	17,82	4,23	0,0	0,00	0,0
2015-10-15 04:00	100	36	95	0,0	18,03	0,72	20,4	1025,52	-0,44	0,72	17,82	4,02	0,0	0,00	0,0
2015-10-15 04:30	96	36	95	0,0	18,03	0,51	20,4	1024,52	-0,63	0,51	17,82	3,82	0,0	0,00	0,0
2015-10-15 05:00	95	36	96	0,0	17,93	0,21	20,4	1024,52	-0,78	0,21	17,72	3,60	0,0	0,00	0,0
2015-10-15 05:30	95	36	98	0,0	17,93	-0,09	20,4	1024,52	-0,79	-0,09	17,72	3,47	0,0	0,00	0,0
2015-10-15 06:00	97	36	98	0,0	18,03	0,11	20,4	1024,52	-0,59	0,11	17,82	3,67	2,0	0,00	0,0
2015-10-15 06:30	99	36	98	0,0	18,03	-0,69	20,4	1024,52	-1,39	-0,69	17,82	2,87	0,0	0,00	0,0
2015-10-15 07:00	95	36	98	0,0	18,33	-1,19	20,4	1024,52	-1,89	-1,19	18,12	2,37	4,1	0,00	0,0
2015-10-15 07:30	100	36	100	0,0	18,63	-1,09	20,4	1024,52	-1,50	-1,09	18,42	2,64	0,0	0,00	0,0
2015-10-15 08:00	95	36	100	0,0	18,73	-1,39	20,4	1024,52	-1,80	-1,39	18,52	2,34	0,0	0,00	0,0
2015-10-15 08:30	84	36	100	0,0	18,83	-1,29	20,4	1025,52	-1,70	-1,29	18,62	2,44	0,0	0,00	0,0

Datum	Vindrikt	Fukt inne	Fukt ute	Vindhast	Temp in	Temp ute	Nb. Mån	Tryck	Dagpp	Kyleffekt	Vix inne	Vix ute	Vindby	Korr lufttryck	Nederb./dygn
°	Rh%	Rh%	m/s	°C	°C	mm	Mbar	°C	°C	°C	°C	m/s	mm	mm	
2015-10-15 09:00	83	36	100	0,0	18,83	-0,69	20,4	1025,52	-1,10	-0,69	18,62	3,04	0,0	0,00	0,0
2015-10-15 09:30	60	36	100	0,0	18,83	-0,19	20,4	1025,52	-0,60	-0,19	18,62	3,54	0,0	0,00	0,0
2015-10-15 10:00	59	36	100	0,0	18,83	0,82	20,4	1025,52	0,39	0,82	18,62	4,54	0,0	0,00	0,0
2015-10-15 10:30	61	36	100	0,0	18,83	1,42	20,4	1025,52	0,99	1,42	18,62	5,15	0,0	0,00	0,0
2015-10-15 11:00	103	36	100	0,0	18,83	2,12	20,4	1025,52	1,69	2,12	18,62	5,85	1,2	0,00	0,0
2015-10-15 11:30	145	36	100	2,0	18,83	3,02	20,4	1026,52	2,59	3,02	18,62	6,75	2,2	0,00	0,0
2015-10-15 12:00	166	35	100	0,0	18,73	3,92	20,4	1026,52	3,49	3,92	18,48	7,65	2,0	0,00	0,0
2015-10-15 12:30	171	35	99	0,0	18,63	5,12	20,4	1025,52	4,53	5,12	18,37	8,76	2,8	0,00	0,0
2015-10-15 13:00	163	35	83	0,0	18,63	6,72	20,4	1025,52	3,52	6,72	18,37	9,07	2,6	0,00	0,0
2015-10-15 13:30	152	35	73	0,0	18,53	7,12	20,4	1025,52	2,02	7,12	18,27	8,76	2,6	0,00	0,0
2015-10-15 14:00	165	36	72	0,0	18,53	7,22	20,4	1025,52	1,91	7,22	18,32	8,79	1,4	0,00	0,0
2015-10-15 14:30	142	36	65	0,0	18,43	7,52	20,4	1025,52	0,71	7,52	18,22	8,65	2,8	0,00	0,0
2015-10-15 15:00	164	36	63	0,0	18,43	8,02	20,4	1025,52	0,73	8,02	18,22	9,03	2,8	0,00	0,0
2015-10-15 15:30	162	36	59	0,0	18,43	8,12	20,4	1025,52	-0,13	8,12	18,22	8,89	2,6	0,00	0,0
2015-10-15 16:00	161	36	61	0,0	18,33	7,62	20,4	1024,52	-0,12	7,62	18,12	8,51	1,2	0,00	0,0
2015-10-15 16:30	159	36	63	0,0	18,33	6,92	20,4	1025,52	-0,31	6,92	18,12	7,93	0,0	0,00	0,0
2015-10-15 17:00	158	36	65	0,0	18,33	6,52	20,4	1024,52	-0,24	6,52	18,12	7,65	0,0	0,00	0,0
2015-10-15 17:30	157	36	67	0,0	18,33	5,92	20,4	1025,52	-0,37	5,92	18,12	7,17	0,0	0,00	0,0
2015-10-15 18:00	162	36	75	0,0	18,23	4,62	20,4	1024,52	0,01	4,62	18,02	6,40	0,0	0,00	0,0
2015-10-15 18:30	161	36	80	0,0	18,23	4,02	20,4	1024,52	0,35	4,02	18,02	6,15	0,0	0,00	0,0
2015-10-15 19:00	159	36	81	0,0	18,33	3,92	20,4	1024,52	0,43	3,92	18,12	6,12	0,0	0,00	0,0
2015-10-15 19:30	329	36	79	0,0	18,33	4,52	20,4	1024,52	0,66	4,52	18,12	6,58	3,0	0,00	0,0
2015-10-15 20:00	329	36	75	0,0	18,43	4,82	20,4	1024,52	0,20	4,82	18,22	6,60	0,0	0,00	0,0
2015-10-15 20:30	306	36	74	0,0	18,43	5,02	20,4	1024,52	0,20	5,02	18,22	6,73	0,0	0,00	0,0
2015-10-15 21:00	299	36	75	0,0	18,43	5,02	20,4	1024,52	0,39	5,02	18,22	6,80	1,2	0,00	0,0
2015-10-15 21:30	291	36	74	0,0	18,43	5,02	20,4	1024,52	0,20	5,02	18,22	6,73	1,2	0,00	0,0
2015-10-15 22:00	174	36	72	0,0	18,33	5,12	20,4	1025,52	-0,10	5,12	18,12	6,69	2,0	0,00	0,0
2015-10-15 22:30	211	36	72	0,0	18,33	5,22	20,4	1025,52	-0,00	5,22	18,12	6,79	1,6	0,00	0,0
2015-10-15 23:00	186	36	74	1,4	18,23	5,32	20,4	1025,52	0,49	5,32	18,02	7,03	2,6	0,00	0,0
2015-10-15 23:30	158	36	75	0,0	18,13	5,32	20,4	1025,52	0,68	5,32	17,92	7,10	2,8	0,00	0,0
2015-10-16 00:00	173	36	76	0,0	18,03	5,32	20,4	1025,52	0,87	5,32	17,82	7,17	2,0	0,00	0,0
2015-10-16 00:30	207	36	77	0,0	18,03	5,32	20,4	1024,52	1,06	5,32	17,82	7,24	2,0	0,00	0,0
2015-10-16 01:00	318	36	78	0,0	18,03	5,32	20,4	1024,52	1,25	5,32	17,82	7,31	1,8	0,00	0,0
2015-10-16 01:30	300	36	79	0,0	17,93	5,12	20,4	1024,52	1,24	5,12	17,72	7,18	1,2	0,00	0,0
2015-10-16 02:00	203	36	80	0,0	17,93	4,72	20,4	1024,52	1,03	4,72	17,72	6,85	0,0	0,00	0,0
2015-10-16 02:30	206	36	87	0,0	17,93	4,22	21,6	1024,52	1,76	4,22	17,72	6,87	3,0	1,20	1,2
2015-10-16 03:00	203	36	90	0,0	17,93	5,02	21,6	1024,52	3,04	5,02	17,72	7,91	0,0	1,20	1,2
2015-10-16 03:30	240	36	90	0,0	17,93	5,12	21,6	1024,52	3,13	5,12	17,72	8,01	0,0	0,00	1,2
2015-10-16 04:00	304	36	90	0,0	17,93	5,42	21,6	1024,52	3,43	5,42	17,72	8,31	1,4	0,00	1,2
2015-10-16 04:30	319	36	89	0,0	17,83	5,12	21,6	1024,52	2,97	5,12	17,62	7,93	2,0	0,00	1,2
2015-10-16 05:00	258	36	89	0,0	17,83	4,92	21,6	1024,52	2,77	4,92	17,62	7,73	1,2	0,00	1,2
2015-10-16 05:30	248	36	89	0,0	17,83	5,62	21,6	1024,52	3,46	5,62	17,62	8,43	2,0	0,00	1,2
2015-10-16 06:00	109	36	86	0,0	17,83	5,72	21,6	1024,52	3,06	5,72	17,62	8,30	2,4	0,00	1,2
2015-10-16 06:30	125	36	86	0,0	17,93	5,52	21,6	1024,52	2,86	5,52	17,72	8,10	2,8	0,00	1,2
2015-10-16 07:00	133	36	86	0,0	18,13	5,62	21,6	1024,52	2,96	5,62	17,92	8,20	1,6	0,00	1,2
2015-10-16 07:30	120	36	87	0,0	18,43	5,42	21,6	1024,52	2,93	5,42	18,22	8,08	2,0	0,00	1,2

Datum	Vindrikt °	Fukt inne Rh%	Fukt ute Rh%	Vindhast m/s	Temp in °C	Temp ute °C	Nb. Mån mm	Tryck Mbar	Dagpp °C	Kyleffekt °C	Vix inne °C	Vix ute °C	Vindby m/s	Korr lufttryck	Nederb./dygn mm
2015-10-16 08:00	171	35	88	0,0	18,53	5,72	21,6	1024,52	3,40	5,72	18,27	8,45	3,7	0,00	1,2
2015-10-16 08:30	201	35	88	0,0	18,63	5,82	21,6	1024,52	3,49	5,82	18,37	8,55	1,2	0,00	1,2
2015-10-16 09:00	172	35	88	0,0	18,63	6,02	21,6	1024,52	3,69	6,02	18,37	8,75	2,6	0,00	1,2
2015-10-16 09:30	164	35	88	0,0	18,63	6,22	21,6	1024,52	3,89	6,22	18,37	8,95	0,0	0,00	1,2
2015-10-16 10:00	171	35	89	0,0	18,73	6,52	21,6	1024,52	4,35	6,52	18,48	9,33	1,4	0,00	1,2
2015-10-16 10:30	276	35	89	0,0	18,73	7,42	21,6	1024,52	5,23	7,42	18,48	10,23	1,8	0,00	1,2
2015-10-16 11:00	275	35	85	0,0	18,73	7,92	21,6	1024,52	5,04	7,92	18,48	10,42	2,4	0,00	1,2
2015-10-16 11:30	278	35	85	1,4	18,73	8,12	21,6	1024,52	5,23	8,12	18,48	10,62	3,9	0,00	1,2
2015-10-16 12:00	266	35	83	0,0	18,63	8,42	21,6	1024,52	5,17	8,42	18,37	10,77	4,3	0,00	1,2
2015-10-16 12:30	276	35	80	1,2	18,63	8,92	21,6	1024,52	5,11	8,92	18,37	11,05	3,0	0,00	1,2
2015-10-16 13:00	290	35	80	1,8	18,63	9,22	21,6	1024,52	5,40	9,22	18,37	11,35	3,3	0,00	1,2
2015-10-16 13:30	310	35	79	1,6	18,63	9,32	21,6	1024,52	5,31	9,32	18,37	11,38	4,5	0,00	1,2
2015-10-16 14:00	260	35	80	1,4	18,63	9,42	21,6	1024,52	5,60	9,42	18,37	11,55	3,7	0,00	1,2
2015-10-16 14:30	319	35	79	1,6	18,53	9,52	21,6	1024,52	5,50	9,52	18,27	11,58	4,1	0,00	1,2
2015-10-16 15:00	281	35	77	1,2	18,53	9,92	21,6	1023,52	5,51	9,92	18,27	11,84	3,9	0,00	1,2
2015-10-16 15:30	294	35	78	0,0	18,53	9,72	21,6	1023,52	5,51	9,72	18,27	11,71	2,2	0,00	1,2
2015-10-16 16:00	310	35	78	1,4	18,53	9,52	21,6	1023,52	5,31	9,52	18,27	11,51	3,3	0,00	1,2
2015-10-16 16:30	262	35	78	2,0	18,53	9,22	21,6	1023,52	5,02	9,22	18,27	11,21	3,5	0,00	1,2
2015-10-16 17:00	211	36	79	1,8	18,53	8,92	21,6	1023,52	4,92	8,92	18,32	10,98	3,3	0,00	1,2
2015-10-16 17:30	290	36	78	1,8	18,53	8,72	21,6	1023,52	4,54	8,72	18,32	10,71	4,3	0,00	1,2
2015-10-16 18:00	259	36	77	1,8	18,53	8,62	21,6	1023,52	4,25	8,62	18,32	10,54	3,3	0,00	1,2
2015-10-16 18:30	293	36	78	0,0	18,53	8,42	21,6	1023,52	4,25	8,42	18,32	10,41	3,0	0,00	1,2
2015-10-16 19:00	309	36	79	1,8	18,53	8,22	21,6	1023,52	4,24	8,22	18,32	10,28	2,4	0,00	1,2
2015-10-16 19:30	267	36	79	1,8	18,53	8,12	21,6	1022,52	4,15	8,12	18,32	10,18	3,0	0,00	1,2
2015-10-16 20:00	263	36	79	0,0	18,53	7,92	21,6	1022,52	3,95	7,92	18,32	9,98	2,2	0,00	1,2
2015-10-16 20:30	279	36	81	0,0	18,53	7,12	21,6	1022,52	3,55	7,12	18,32	9,32	1,2	0,00	1,2
2015-10-16 21:00	262	36	84	0,0	18,53	6,62	21,6	1022,52	3,59	6,62	18,32	9,05	1,2	0,00	1,2
2015-10-16 21:30	266	36	86	0,0	18,43	6,12	21,6	1022,52	3,45	6,12	18,22	8,70	2,0	0,00	1,2
2015-10-16 22:00	252	36	87	0,0	18,43	5,72	21,6	1022,52	3,23	5,72	18,22	8,38	1,2	0,00	1,2
2015-10-16 22:30	252	36	88	0,0	18,33	5,42	21,6	1022,52	3,10	5,42	18,12	8,15	0,0	0,00	1,2
2015-10-16 23:00	276	36	89	0,0	18,33	5,02	21,6	1022,52	2,87	5,02	18,12	7,83	1,4	0,00	1,2
2015-10-16 23:30	269	36	91	1,8	18,23	6,02	21,6	1022,52	4,18	6,02	18,02	8,99	3,7	0,00	1,2
2015-10-17 00:00	172	36	90	0,0	18,23	5,62	21,6	1022,52	3,63	5,62	18,02	8,51	2,6	0,00	0,0
2015-10-17 00:30	278	36	93	0,0	18,13	5,42	21,6	1022,52	3,91	5,42	17,92	8,55	2,2	0,00	0,0
2015-10-17 01:00	241	36	93	0,0	18,13	5,62	21,6	1022,52	4,11	5,62	17,92	8,75	2,0	0,00	0,0
2015-10-17 01:30	227	36	92	0,0	18,03	5,32	21,6	1022,52	3,65	5,32	17,82	8,37	1,6	0,00	0,0
2015-10-17 02:00	189	36	93	0,0	18,03	5,32	21,6	1021,52	3,81	5,32	17,82	8,45	1,4	0,00	0,0
2015-10-17 02:30	211	36	93	0,0	18,03	4,92	21,6	1021,52	3,42	4,92	17,82	8,05	2,0	0,00	0,0
2015-10-17 03:00	252	36	94	0,0	18,03	4,92	21,6	1021,52	3,57	4,92	17,82	8,14	1,2	0,00	0,0
2015-10-17 03:30	169	36	95	0,0	18,03	5,02	21,6	1021,52	3,83	5,02	17,82	8,32	1,8	0,00	0,0
2015-10-17 04:00	237	36	95	0,0	17,93	5,12	21,6	1021,52	3,93	5,12	17,72	8,42	0,0	0,00	0,0
2015-10-17 04:30	299	36	95	1,6	17,93	5,22	21,6	1020,52	4,03	5,22	17,72	8,52	4,1	0,00	0,0
2015-10-17 05:00	322	36	95	0,0	17,93	6,02	21,6	1020,52	4,82	6,02	17,72	9,32	3,7	0,00	0,0
2015-10-17 05:30	276	36	93	0,0	17,93	6,32	21,6	1020,52	4,80	6,32	17,72	9,46	2,4	0,00	0,0
2015-10-17 06:00	271	36	94	0,0	17,93	6,42	21,6	1020,52	5,06	6,42	17,72	9,64	1,4	0,00	0,0
2015-10-17 06:30	273	36	93	1,2	17,93	6,52	21,6	1020,52	5,00	6,52	17,72	9,66	3,1	0,00	0,0

Datum	Vindrikt °	Fukt inne Rh%	Fukt ute Rh%	Vindhast m/s	Temp in °C	Temp ute °C	Nb. Mån mm	Tryck Mbar	Daggp °C	Kyleffekt °C	Vix inne °C	Vix ute °C	Vindby m/s	Korr lufttryck	Nederb./dygn mm
2015-10-17 07:00	273	36	93	0,0	18,13	6,52	21,6	1020,52	5,00	6,52	17,92	9,66	2,0	0,00	0,0
2015-10-17 07:30	266	36	94	0,0	18,43	6,72	21,6	1020,52	5,36	6,72	18,22	9,94	2,0	0,00	0,0
2015-10-17 08:00	288	35	94	1,2	18,63	6,92	21,6	1020,52	5,55	6,92	18,37	10,14	2,6	0,00	0,0
2015-10-17 08:30	286	35	94	1,4	18,63	7,12	21,6	1020,52	5,75	7,12	18,37	10,34	4,1	0,00	0,0
2015-10-17 09:00	326	35	93	1,2	18,63	7,12	21,6	1021,52	5,59	7,12	18,37	10,26	2,4	0,00	0,0
2015-10-17 09:30	277	35	92	1,8	18,63	7,42	21,6	1021,52	5,73	7,42	18,37	10,47	2,8	0,00	0,0
2015-10-17 10:00	269	35	90	0,0	18,63	7,52	21,6	1021,52	5,50	7,52	18,37	10,41	3,5	0,00	0,0
2015-10-17 10:30	325	35	87	2,8	18,63	8,22	21,6	1021,52	5,68	5,94	18,37	10,88	5,2	0,00	0,0
2015-10-17 11:00	307	35	80	2,2	18,53	8,12	21,6	1021,52	4,33	8,12	18,27	10,25	5,4	0,00	0,0
2015-10-17 11:30	256	36	79	2,2	18,53	8,42	21,6	1021,52	4,44	8,42	18,32	10,48	5,4	0,00	0,0
2015-10-17 12:00	305	35	77	2,4	18,63	8,52	21,6	1021,52	4,15	7,18	18,37	10,44	4,5	0,00	0,0
2015-10-17 12:30	305	35	75	3,7	18,53	9,12	21,6	1021,52	4,34	5,15	18,27	10,90	4,7	0,00	0,0
2015-10-17 13:00	283	36	74	2,4	18,43	9,02	21,6	1021,52	4,05	7,71	18,22	10,73	6,2	0,00	0,0
2015-10-17 13:30	294	36	71	3,9	18,43	9,02	21,6	1021,52	3,43	5,03	18,22	10,53	6,4	0,00	0,0
2015-10-17 14:00	351	36	73	2,0	18,33	8,72	21,6	1021,52	3,56	8,72	18,12	10,36	5,4	0,00	0,0
2015-10-17 14:30	284	36	75	1,8	18,33	8,62	21,6	1021,52	3,86	8,62	18,12	10,40	3,9	0,00	0,0
2015-10-17 15:00	301	36	79	1,8	18,33	8,62	21,6	1021,52	4,63	8,62	18,12	10,68	4,3	0,00	0,0
2015-10-17 15:30	277	36	86	2,0	18,33	8,52	21,6	1021,52	5,80	8,52	18,12	11,10	4,1	0,00	0,0
2015-10-17 16:00	296	36	86	0,0	18,33	8,52	21,6	1021,52	5,80	8,52	18,12	11,10	4,5	0,00	0,0
2015-10-17 16:30	296	36	86	0,0	18,33	8,62	21,6	1021,52	5,90	8,62	18,12	11,20	3,1	0,00	0,0
2015-10-17 17:00	292	36	83	2,0	18,33	8,52	21,6	1021,52	5,27	8,52	18,12	10,87	3,9	0,00	0,0
2015-10-17 17:30	320	36	81	1,2	18,33	8,52	21,6	1021,52	4,91	8,52	18,12	10,72	4,1	0,00	0,0
2015-10-17 18:00	276	36	82	1,4	18,33	8,22	21,6	1021,52	4,80	8,22	18,12	10,50	3,7	0,00	0,0
2015-10-17 18:30	271	36	83	0,0	18,33	7,92	21,6	1021,52	4,69	7,92	18,12	10,27	2,8	0,00	0,0
2015-10-17 19:00	276	36	85	0,0	18,23	7,72	21,6	1021,52	4,84	7,72	18,02	10,22	2,4	0,00	0,0
2015-10-17 19:30	274	36	86	0,0	18,23	7,62	21,6	1021,52	4,92	7,62	18,02	10,20	0,0	0,00	0,0
2015-10-17 20:00	279	36	88	1,2	18,23	7,62	21,6	1021,52	5,26	7,62	18,02	10,35	3,1	0,00	0,0
2015-10-17 20:30	291	36	90	0,0	18,23	7,42	21,6	1021,52	5,40	7,42	18,02	10,31	2,4	0,00	0,0
2015-10-17 21:00	277	36	89	0,0	18,23	7,32	21,6	1021,52	5,13	7,32	18,02	10,13	2,0	0,00	0,0
2015-10-17 21:30	291	36	91	1,8	18,13	6,72	21,6	1021,52	4,87	6,72	17,92	9,69	2,6	0,00	0,0
2015-10-17 22:00	305	36	91	0,0	18,13	6,42	21,6	1021,52	4,58	6,42	17,92	9,39	2,8	0,00	0,0
2015-10-17 22:30	294	36	94	0,0	18,13	6,02	21,6	1021,52	4,66	6,02	17,92	9,24	1,4	0,00	0,0
2015-10-17 23:00	286	36	96	0,0	18,03	6,32	21,6	1021,52	5,27	6,32	17,82	9,71	2,8	0,00	0,0
2015-10-17 23:30	311	36	96	1,2	18,03	6,12	21,6	1021,52	5,07	6,12	17,82	9,51	1,8	0,00	0,0
2015-10-18 00:00	286	36	97	0,0	18,03	6,02	21,6	1021,52	5,13	6,02	17,82	9,49	2,4	0,00	0,0
2015-10-18 00:30	322	36	99	0,0	18,03	6,12	21,6	1021,52	5,53	6,12	17,82	9,76	2,0	0,00	0,0
2015-10-18 01:00	356	36	99	0,0	18,03	5,82	21,6	1021,52	5,23	5,82	17,82	9,46	1,2	0,00	0,0
2015-10-18 01:30	356	36	99	0,0	18,03	5,52	21,6	1021,52	4,93	5,52	17,82	9,16	0,0	0,00	0,0
2015-10-18 02:00	356	36	100	0,0	18,03	5,12	21,6	1021,52	4,68	5,12	17,82	8,85	1,2	0,00	0,0
2015-10-18 02:30	313	36	100	0,0	18,03	5,02	21,6	1021,52	4,58	5,02	17,82	8,75	1,2	0,00	0,0
2015-10-18 03:00	356	36	100	0,0	18,03	5,12	21,6	1021,52	4,68	5,12	17,82	8,85	1,6	0,00	0,0
2015-10-18 03:30	338	36	100	0,0	18,03	4,62	21,6	1021,52	4,18	4,62	17,82	8,35	1,4	0,00	0,0
2015-10-18 04:00	336	36	100	0,0	17,93	4,52	21,6	1021,52	4,08	4,52	17,72	8,25	0,0	0,00	0,0
2015-10-18 04:30	333	36	100	0,0	17,93	4,72	21,6	1021,52	4,28	4,72	17,72	8,45	1,8	0,00	0,0
2015-10-18 05:00	301	36	100	0,0	17,93	5,32	21,6	1021,52	4,88	5,32	17,72	9,05	1,8	0,00	0,0
2015-10-18 05:30	277	36	100	0,0	17,93	4,62	21,6	1020,52	4,18	4,62	17,72	8,35	2,0	0,00	0,0

Datum	Vindrikt °	Fukt inne Rh%	Fukt ute Rh%	Vindhast m/s	Temp in °C	Temp ute °C	Nb. Mån mm	Tryck Mbar	Dagpp °C	Kyleffekt °C	Vix inne °C	Vix ute °C	Vindby m/s	Korr lufttryck	Nederb./dygn mm
2015-10-18 06:00	280	36	100	0,0	17,93	4,42	21,6	1020,52	3,98	4,42	17,72	8,15	0,0	0,00	0,0
2015-10-18 06:30	344	36	100	1,2	17,93	5,12	21,6	1020,52	4,68	5,12	17,72	8,85	4,3	0,00	0,0
2015-10-18 07:00	325	36	100	0,0	18,13	4,72	21,6	1020,52	4,28	4,72	17,92	8,45	2,0	0,00	0,0
2015-10-18 07:30	323	36	100	0,0	18,43	4,12	21,6	1021,52	3,68	4,12	18,22	7,85	1,4	0,00	0,0
2015-10-18 08:00	341	36	100	0,0	18,63	3,82	21,6	1021,52	3,39	3,82	18,42	7,55	0,0	0,00	0,0
2015-10-18 08:30	6	36	100	0,0	18,63	4,22	21,6	1021,52	3,78	4,22	18,42	7,95	2,2	0,00	0,0
2015-10-18 09:00	36	36	100	0,0	18,63	4,02	21,6	1021,52	3,59	4,02	18,42	7,75	1,2	0,00	0,0
2015-10-18 09:30	56	36	100	0,0	18,63	3,52	21,6	1021,52	3,09	3,52	18,42	7,25	1,2	0,00	0,0
2015-10-18 10:00	58	36	100	0,0	18,73	4,22	21,6	1021,52	3,78	4,22	18,52	7,95	0,0	0,00	0,0
2015-10-18 10:30	118	36	100	0,0	18,73	4,82	21,6	1021,52	4,38	4,82	18,52	8,55	1,8	0,00	0,0
2015-10-18 11:00	271	36	100	1,2	18,73	5,72	21,6	1021,52	5,28	5,72	18,52	9,45	1,6	0,00	0,0
2015-10-18 11:30	280	36	100	0,0	18,73	6,92	21,6	1021,52	6,48	6,92	18,52	10,65	2,8	0,00	0,0
2015-10-18 12:00	305	36	92	2,8	18,63	8,22	21,6	1021,52	6,52	5,94	18,42	11,28	4,3	0,00	0,0
2015-10-18 12:30	301	36	84	1,6	18,63	8,62	21,6	1021,52	5,55	8,62	18,42	11,05	3,1	0,00	0,0
2015-10-18 13:00	302	36	79	1,2	18,63	8,92	21,6	1021,52	4,92	8,92	18,42	10,98	3,5	0,00	0,0
2015-10-18 13:30	299	36	77	2,4	18,53	9,22	21,6	1021,52	4,83	7,92	18,32	11,14	3,3	0,00	0,0
2015-10-18 14:00	301	36	78	1,6	18,53	8,82	21,6	1021,52	4,64	8,82	18,32	10,81	3,7	0,00	0,0
2015-10-18 14:30	300	36	80	1,8	18,43	8,32	21,6	1021,52	4,53	8,32	18,22	10,45	3,7	0,00	0,0
2015-10-18 15:00	312	36	79	1,8	18,43	8,72	21,6	1021,52	4,73	8,72	18,22	10,78	3,3	0,00	0,0
2015-10-18 15:30	316	36	78	1,6	18,33	8,92	21,6	1021,52	4,73	8,92	18,12	10,91	3,5	0,00	0,0
2015-10-18 16:00	266	36	79	1,4	18,33	8,92	21,6	1020,52	4,92	8,92	18,12	10,98	2,4	0,00	0,0
2015-10-18 16:30	323	36	79	0,0	18,33	8,72	21,6	1020,52	4,73	8,72	18,12	10,78	2,4	0,00	0,0
2015-10-18 17:00	356	36	79	0,0	18,33	8,22	21,6	1020,52	4,24	8,22	18,12	10,28	2,0	0,00	0,0
2015-10-18 17:30	325	36	83	0,0	18,43	7,42	21,6	1021,52	4,20	7,42	18,22	9,77	1,6	0,00	0,0
2015-10-18 18:00	323	36	85	0,0	18,43	6,62	21,6	1021,52	3,77	6,62	18,22	9,12	0,0	0,00	0,0
2015-10-18 18:30	329	36	88	0,0	18,33	5,12	21,6	1021,52	2,81	5,12	18,12	7,85	0,0	0,00	0,0
2015-10-18 19:00	331	36	91	0,0	18,33	4,82	21,6	1021,52	3,00	4,82	18,12	7,79	0,0	0,00	0,0
2015-10-18 19:30	356	36	94	0,0	18,23	4,92	21,6	1021,52	3,57	4,92	18,02	8,14	0,0	0,00	0,0
2015-10-18 20:00	356	36	95	0,0	18,23	4,62	21,6	1021,52	3,43	4,62	18,02	7,92	0,0	0,00	0,0
2015-10-18 20:30	356	36	96	0,0	18,23	4,02	21,6	1021,52	2,99	4,02	18,02	7,40	0,0	0,00	0,0
2015-10-18 21:00	356	36	98	0,0	18,23	3,82	21,6	1021,52	3,09	3,82	18,02	7,37	1,2	0,00	0,0
2015-10-18 21:30	356	36	99	0,0	18,13	3,82	21,6	1021,52	3,24	3,82	17,92	7,46	1,4	0,00	0,0
2015-10-18 22:00	356	36	99	0,0	18,13	3,62	21,6	1021,52	3,04	3,62	17,92	7,26	0,0	0,00	0,0
2015-10-18 22:30	2	36	100	0,0	18,13	3,32	21,6	1022,52	2,89	3,32	17,92	7,05	1,8	0,00	0,0
2015-10-18 23:00	2	36	100	0,0	18,13	3,02	21,6	1022,52	2,59	3,02	17,92	6,75	1,2	0,00	0,0
2015-10-18 23:30	2	36	100	0,0	18,13	2,82	21,6	1022,52	2,39	2,82	17,92	6,55	0,0	0,00	0,0
2015-10-19 00:00	2	36	100	0,0	18,03	2,52	21,6	1021,52	2,09	2,52	17,82	6,25	0,0	0,00	0,0
2015-10-19 00:30	1	36	100	0,0	18,03	2,52	21,6	1021,52	2,09	2,52	17,82	6,25	1,6	0,00	0,0
2015-10-19 01:00	1	36	100	0,0	18,03	1,62	21,6	1021,52	1,19	1,62	17,82	5,35	0,0	0,00	0,0
2015-10-19 01:30	1	36	100	0,0	18,03	1,12	21,6	1021,52	0,69	1,12	17,82	4,85	0,0	0,00	0,0
2015-10-19 02:00	2	36	100	0,0	18,03	1,72	21,6	1021,52	1,29	1,72	17,82	5,45	1,6	0,00	0,0
2015-10-19 02:30	1	36	100	0,0	17,93	1,42	21,6	1021,52	0,99	1,42	17,72	5,15	0,0	0,00	0,0
2015-10-19 03:00	356	36	100	0,0	17,93	1,32	21,6	1021,52	0,89	1,32	17,72	5,05	1,4	0,00	0,0
2015-10-19 03:30	356	36	100	0,0	17,93	0,82	21,6	1021,52	0,39	0,82	17,72	4,54	0,0	0,00	0,0
2015-10-19 04:00	356	36	100	0,0	17,93	0,92	21,6	1021,52	0,49	0,92	17,72	4,64	0,0	0,00	0,0
2015-10-19 04:30	356	36	100	0,0	17,93	1,42	21,6	1021,52	0,99	1,42	17,72	5,15	0,0	0,00	0,0

Datum	Vindrikt °	Fukt inne Rh%	Fukt ute Rh%	Vindhast m/s	Temp in °C	Temp ute °C	Nb. Mån mm	Tryck Mbar	Daggp °C	Kyleffekt °C	Vix inne °C	Vix ute °C	Vindby m/s	Korr lufttryck	Nederb./dygn mm
2015-10-19 05:00	356	36	100	0,0	17,83	1,62	21,6	1021,52	1,19	1,62	17,62	5,35	0,0	0,00	0,0
2015-10-19 05:30	343	36	100	0,0	17,83	1,72	21,6	1021,52	1,29	1,72	17,62	5,45	1,4	0,00	0,0
2015-10-19 06:00	343	36	100	0,0	17,93	1,82	21,6	1021,52	1,39	1,82	17,72	5,55	0,0	0,00	0,0
2015-10-19 06:30	343	36	100	0,0	17,93	1,82	21,6	1021,52	1,39	1,82	17,72	5,55	0,0	0,00	0,0
2015-10-19 07:00	343	36	100	0,0	18,23	1,52	21,6	1021,52	1,09	1,52	18,02	5,25	0,0	0,00	0,0
2015-10-19 07:30	343	36	100	0,0	18,53	1,52	21,6	1021,52	1,09	1,52	18,32	5,25	0,0	0,00	0,0
2015-10-19 08:00	343	36	100	0,0	18,63	1,02	21,6	1021,52	0,59	1,02	18,42	4,75	0,0	0,00	0,0
2015-10-19 08:30	343	36	100	0,0	18,73	0,82	21,6	1021,52	0,39	0,82	18,52	4,54	0,0	0,00	0,0
2015-10-19 09:00	343	36	100	0,0	18,73	0,82	21,6	1021,52	0,39	0,82	18,52	4,54	0,0	0,00	0,0
2015-10-19 09:30	343	36	100	0,0	18,73	1,42	21,6	1021,52	0,99	1,42	18,52	5,15	0,0	0,00	0,0
2015-10-19 10:00	343	36	100	0,0	18,83	1,72	21,6	1021,52	1,29	1,72	18,62	5,45	0,0	0,00	0,0
2015-10-19 10:30	334	36	100	0,0	18,83	1,92	21,6	1022,52	1,49	1,92	18,62	5,65	1,2	0,00	0,0
2015-10-19 11:00	314	36	100	0,0	18,83	2,22	21,6	1021,52	1,79	2,22	18,62	5,95	1,2	0,00	0,0
2015-10-19 11:30	313	36	100	0,0	18,83	2,62	21,6	1021,52	2,19	2,62	18,62	6,35	2,4	0,00	0,0
2015-10-19 12:00	305	36	100	1,2	18,83	3,12	21,6	1021,52	2,69	3,12	18,62	6,85	1,2	0,00	0,0
2015-10-19 12:30	308	36	100	0,0	18,73	3,52	21,6	1021,52	3,09	3,52	18,52	7,25	2,2	0,00	0,0
2015-10-19 13:00	289	36	100	0,0	18,73	4,02	21,6	1021,52	3,59	4,02	18,52	7,75	2,2	0,00	0,0
2015-10-19 13:30	281	36	100	0,0	18,73	4,02	21,6	1021,52	3,59	4,02	18,52	7,75	2,4	0,00	0,0
2015-10-19 14:00	317	36	100	0,0	18,73	4,02	21,6	1021,52	3,59	4,02	18,52	7,75	2,0	0,00	0,0
2015-10-19 14:30	292	36	100	0,0	18,73	4,72	21,6	1021,52	4,28	4,72	18,52	8,45	2,0	0,00	0,0
2015-10-19 15:00	292	36	100	0,0	18,63	4,92	21,6	1021,52	4,48	4,92	18,42	8,65	2,6	0,00	0,0
2015-10-19 15:30	279	35	99	0,0	18,63	5,02	21,6	1021,52	4,43	5,02	18,37	8,66	1,8	0,00	0,0
2015-10-19 16:00	282	35	99	0,0	18,63	5,12	21,6	1021,52	4,53	5,12	18,37	8,76	1,2	0,00	0,0
2015-10-19 16:30	284	35	98	0,0	18,63	5,02	21,6	1021,52	4,28	5,02	18,37	8,57	0,0	0,00	0,0
2015-10-19 17:00	282	35	98	0,0	18,63	5,02	21,6	1021,52	4,28	5,02	18,37	8,57	0,0	0,00	0,0
2015-10-19 17:30	281	35	98	0,0	18,63	4,82	21,6	1020,52	4,09	4,82	18,37	8,37	0,0	0,00	0,0
2015-10-19 18:00	282	35	98	0,0	18,63	4,72	21,6	1021,52	3,99	4,72	18,37	8,27	0,0	0,00	0,0
2015-10-19 18:30	282	35	98	0,0	18,63	4,62	21,6	1020,52	3,89	4,62	18,37	8,17	0,0	0,00	0,0
2015-10-19 19:00	282	35	98	0,0	18,53	4,42	21,6	1020,52	3,69	4,42	18,27	7,97	0,0	0,00	0,0
2015-10-19 19:30	284	36	98	0,0	18,53	4,42	21,6	1020,52	3,69	4,42	18,32	7,97	1,2	0,00	0,0
2015-10-19 20:00	283	36	98	0,0	18,53	4,32	21,6	1020,52	3,59	4,32	18,32	7,87	0,0	0,00	0,0
2015-10-19 20:30	282	36	99	0,0	18,53	4,32	21,6	1020,52	3,74	4,32	18,32	7,96	0,0	0,00	0,0
2015-10-19 21:00	280	36	99	0,0	18,53	4,22	21,6	1020,52	3,64	4,22	18,32	7,86	0,0	0,00	0,0
2015-10-19 21:30	283	36	99	0,0	18,43	4,12	21,6	1020,52	3,54	4,12	18,22	7,76	0,0	0,00	0,0
2015-10-19 22:00	283	36	99	0,0	18,43	4,12	21,6	1020,52	3,54	4,12	18,22	7,76	0,0	0,00	0,0
2015-10-19 22:30	284	36	99	0,0	18,33	4,02	21,6	1020,52	3,44	4,02	18,12	7,66	0,0	0,00	0,0
2015-10-19 23:00	284	36	99	0,0	18,23	3,92	22,8	1020,52	3,34	3,92	18,02	7,56	3,0	1,20	1,2
2015-10-19 23:30	285	36	99	0,0	18,23	3,82	22,8	1020,52	3,24	3,82	18,02	7,46	0,0	1,20	1,2
2015-10-20 00:00	284	36	98	0,0	18,23	3,62	22,8	1020,52	2,89	3,62	18,02	7,17	0,0	0,00	0,0
2015-10-20 00:30	323	36	97	0,0	18,13	3,52	22,8	1020,52	2,64	3,52	17,92	6,99	0,0	0,00	0,0
2015-10-20 01:00	335	36	94	0,0	18,13	3,42	22,8	1020,52	2,09	3,42	17,92	6,64	1,4	0,00	0,0
2015-10-20 01:30	351	36	93	0,0	18,03	3,22	22,8	1019,52	1,74	3,22	17,82	6,35	0,0	0,00	0,0
2015-10-20 02:00	351	36	93	0,0	18,03	2,92	22,8	1019,52	1,44	2,92	17,82	6,05	0,0	0,00	0,0
2015-10-20 02:30	351	36	95	0,0	18,03	2,72	22,8	1019,52	1,55	2,72	17,82	6,02	0,0	0,00	0,0
2015-10-20 03:00	351	36	99	0,0	18,03	2,72	22,8	1019,52	2,14	2,72	17,82	6,36	0,0	0,00	0,0
2015-10-20 03:30	351	36	100	0,0	18,03	2,72	22,8	1019,52	2,29	2,72	17,82	6,45	0,0	0,00	0,0

Datum	Vindrikt °	Fukt inne Rh%	Fukt ute Rh%	Vindhast m/s	Temp in °C	Temp ute °C	Nb. Mån mm	Tryck Mbar	Dagpp °C	Kyleffekt °C	Vix inne °C	Vix ute °C	Vindby m/s	Korr lufttryck	Nederb./dygn mm
2015-10-20 04:00	351	36	100	0,0	18,03	2,72	22,8	1018,52	2,29	2,72	17,82	6,45	0,0	0,00	0,0
2015-10-20 04:30	351	36	100	0,0	18,03	2,52	22,8	1018,52	2,09	2,52	17,82	6,25	0,0	0,00	0,0
2015-10-20 05:00	351	36	100	0,0	17,93	2,62	22,8	1018,52	2,19	2,62	17,72	6,35	0,0	0,00	0,0
2015-10-20 05:30	351	36	100	0,0	17,93	2,72	22,8	1018,52	2,29	2,72	17,72	6,45	0,0	0,00	0,0
2015-10-20 06:00	38	36	100	0,0	17,93	2,62	22,8	1017,52	2,19	2,62	17,72	6,35	1,2	0,00	0,0
2015-10-20 06:30	40	36	100	0,0	17,93	2,62	22,8	1017,52	2,19	2,62	17,72	6,35	0,0	0,00	0,0
2015-10-20 07:00	49	36	100	0,0	18,13	2,62	22,8	1017,52	2,19	2,62	17,92	6,35	0,0	0,00	0,0
2015-10-20 07:30	46	36	100	0,0	18,43	2,62	22,8	1017,52	2,19	2,62	18,22	6,35	0,0	0,00	0,0
2015-10-20 08:00	69	36	100	0,0	18,63	2,72	22,8	1016,51	2,29	2,72	18,42	6,45	0,0	0,00	0,0
2015-10-20 08:30	79	36	100	0,0	18,73	2,72	22,8	1016,51	2,29	2,72	18,52	6,45	0,0	0,00	0,0
2015-10-20 09:00	92	36	100	0,0	18,73	2,72	22,8	1016,51	2,29	2,72	18,52	6,45	1,4	0,00	0,0
2015-10-20 09:30	150	36	100	2,4	18,73	2,92	22,8	1016,51	2,49	1,27	18,52	6,65	3,9	0,00	0,0
2015-10-20 10:00	137	36	100	2,0	18,73	2,82	24,0	1016,51	2,39	2,82	18,52	6,55	4,9	1,20	1,2
2015-10-20 10:30	149	36	100	2,4	18,73	2,82	24,0	1015,51	2,39	1,16	18,52	6,55	4,3	1,20	1,2
2015-10-20 11:00	123	36	100	1,2	18,83	2,82	24,0	1015,51	2,39	2,82	18,62	6,55	4,1	0,00	1,2
2015-10-20 11:30	119	36	100	0,0	18,83	2,72	24,0	1015,51	2,29	2,72	18,62	6,45	3,7	0,00	1,2
2015-10-20 12:00	162	36	100	1,2	18,83	2,82	24,0	1015,51	2,39	2,82	18,62	6,55	4,1	0,00	1,2
2015-10-20 12:30	161	36	100	1,2	18,83	2,52	24,0	1015,51	2,09	2,52	18,62	6,25	3,7	0,00	1,2
2015-10-20 13:00	122	35	100	2,4	18,73	2,42	24,0	1015,51	1,99	0,74	18,48	6,15	3,9	0,00	1,2
2015-10-20 13:30	90	35	100	0,0	18,73	2,62	24,0	1014,51	2,19	2,62	18,48	6,35	2,6	0,00	1,2
2015-10-20 14:00	124	35	100	0,0	18,73	2,82	24,0	1014,51	2,39	2,82	18,48	6,55	1,8	0,00	1,2
2015-10-20 14:30	118	35	100	0,0	18,73	2,92	24,0	1014,51	2,49	2,92	18,48	6,65	1,2	0,00	1,2
2015-10-20 15:00	111	35	100	0,0	18,73	3,02	24,0	1014,51	2,59	3,02	18,48	6,75	1,4	0,00	1,2
2015-10-20 15:30	110	35	100	0,0	18,73	3,02	24,0	1013,51	2,59	3,02	18,48	6,75	0,0	0,00	1,2
2015-10-20 16:00	110	35	100	0,0	18,83	3,12	24,0	1013,51	2,69	3,12	18,58	6,85	0,0	0,00	1,2
2015-10-20 16:30	109	35	100	0,0	18,83	3,02	24,0	1013,51	2,59	3,02	18,58	6,75	0,0	0,00	1,2
2015-10-20 17:00	109	35	100	0,0	18,83	2,82	24,0	1013,51	2,39	2,82	18,58	6,55	0,0	0,00	1,2
2015-10-20 17:30	112	35	100	0,0	18,83	2,62	24,0	1013,51	2,19	2,62	18,58	6,35	0,0	0,00	1,2
2015-10-20 18:00	108	35	100	0,0	18,83	2,42	24,0	1013,51	1,99	2,42	18,58	6,15	0,0	0,00	1,2
2015-10-20 18:30	107	35	100	0,0	18,83	2,12	24,0	1013,51	1,69	2,12	18,58	5,85	0,0	0,00	1,2
2015-10-20 19:00	111	35	100	0,0	18,83	2,02	24,0	1013,51	1,59	2,02	18,58	5,75	0,0	0,00	1,2
2015-10-20 19:30	112	35	100	0,0	18,83	1,62	24,0	1012,51	1,19	1,62	18,58	5,35	0,0	0,00	1,2
2015-10-20 20:00	107	35	100	0,0	18,73	1,02	24,0	1012,51	0,59	1,02	18,48	4,75	0,0	0,00	1,2
2015-10-20 20:30	107	35	100	0,0	18,73	1,02	24,0	1012,51	0,59	1,02	18,48	4,75	0,0	0,00	1,2
2015-10-20 21:00	107	35	100	0,0	18,73	1,22	24,0	1012,51	0,79	1,22	18,48	4,95	0,0	0,00	1,2
2015-10-20 21:30	113	35	100	0,0	18,63	1,12	24,0	1012,51	0,69	1,12	18,37	4,85	0,0	0,00	1,2
2015-10-20 22:00	114	35	100	0,0	18,63	1,12	24,0	1012,51	0,69	1,12	18,37	4,85	0,0	0,00	1,2
2015-10-20 22:30	114	36	100	0,0	18,53	1,12	24,0	1012,51	0,69	1,12	18,32	4,85	1,6	0,00	1,2
2015-10-20 23:00	114	36	100	0,0	18,43	1,12	24,0	1012,51	0,69	1,12	18,22	4,85	0,0	0,00	1,2
2015-10-20 23:30	114	36	100	0,0	18,33	1,12	24,0	1012,51	0,69	1,12	18,12	4,85	0,0	0,00	1,2
2015-10-21 00:00	108	36	100	0,0	18,23	0,92	24,0	1011,51	0,49	0,92	18,02	4,64	0,0	0,00	0,0
2015-10-21 00:30	113	36	100	0,0	18,23	0,61	24,0	1011,51	0,19	0,61	18,02	4,34	0,0	0,00	0,0
2015-10-21 01:00	113	36	100	0,0	18,13	0,01	24,0	1011,51	-0,41	0,01	17,92	3,74	0,0	0,00	0,0
2015-10-21 01:30	111	36	100	0,0	18,13	-0,19	24,0	1011,51	-0,60	-0,19	17,92	3,54	0,0	0,00	0,0
2015-10-21 02:00	112	36	100	0,0	18,03	-0,39	25,2	1011,51	-0,80	-0,39	17,82	3,34	2,6	1,20	1,2
2015-10-21 02:30	113	36	100	0,0	18,03	-0,69	25,2	1010,51	-1,10	-0,69	17,82	3,04	0,0	1,20	1,2

Datum	Vindrikt	Fukt inne	Fukt ute	Vindhast	Temp in	Temp ute	Nb. Mån	Tryck	Dagpp	Kyleffekt	Vix inne	Vix ute	Vindby	Korr lufttryck	Nederb./dygn
	°	Rh%	Rh%	m/s	°C	°C	mm	Mbar	°C	°C	°C	°C	m/s		mm
2015-10-21 03:00	108	36	100	0,0	18,03	-0,89	25,2	1010,51	-1,30	-0,89	17,82	2,84	0,0	0,00	1,2
2015-10-21 03:30	112	36	100	0,0	17,93	-0,39	25,2	1010,51	-0,80	-0,39	17,72	3,34	0,0	0,00	1,2
2015-10-21 04:00	114	36	100	0,0	17,93	0,31	25,2	1009,51	-0,11	0,31	17,72	4,04	0,0	0,00	1,2
2015-10-21 04:30	110	36	100	0,0	17,93	0,31	25,2	1009,51	-0,11	0,31	17,72	4,04	0,0	0,00	1,2
2015-10-21 05:00	109	36	100	0,0	18,03	0,11	25,2	1009,51	-0,31	0,11	17,82	3,84	0,0	0,00	1,2
2015-10-21 05:30	111	36	100	0,0	18,03	-0,09	25,2	1008,51	-0,51	-0,09	17,82	3,64	0,0	0,00	1,2
2015-10-21 06:00	92	36	100	0,0	18,13	-0,29	25,2	1008,51	-0,70	-0,29	17,92	3,44	0,0	0,00	1,2
2015-10-21 06:30	96	36	100	0,0	18,13	-0,79	25,2	1008,51	-1,20	-0,79	17,92	2,94	0,0	0,00	1,2
2015-10-21 07:00	93	36	100	0,0	18,33	-0,19	25,2	1007,51	-0,60	-0,19	18,12	3,54	0,0	0,00	1,2
2015-10-21 07:30	88	35	100	0,0	18,63	-0,69	25,2	1007,51	-1,10	-0,69	18,37	3,04	0,0	0,00	1,2
2015-10-21 08:00	94	35	100	0,0	18,73	-0,79	25,2	1006,51	-1,20	-0,79	18,48	2,94	1,4	0,00	1,2
2015-10-21 08:30	84	35	100	0,0	18,83	-0,49	25,2	1006,51	-0,90	-0,49	18,58	3,24	1,2	0,00	1,2
2015-10-21 09:00	95	35	100	0,0	18,83	-0,39	25,2	1006,51	-0,80	-0,39	18,58	3,34	1,4	0,00	1,2
2015-10-21 09:30	109	35	100	0,0	18,93	0,11	25,2	1005,51	-0,31	0,11	18,68	3,84	2,4	0,00	1,2
2015-10-21 10:00	94	35	100	0,0	18,93	0,21	25,2	1005,51	-0,21	0,21	18,68	3,94	2,6	0,00	1,2
2015-10-21 10:30	126	35	100	0,0	18,93	0,51	25,2	1004,51	0,09	0,51	18,68	4,24	3,9	0,00	1,2
2015-10-21 11:00	112	35	100	0,0	18,93	0,61	25,2	1003,51	0,19	0,61	18,68	4,34	2,2	0,00	1,2
2015-10-21 11:30	121	35	100	5,4	18,93	1,12	25,2	1002,51	0,69	-7,77	18,68	4,85	6,4	0,00	1,2
2015-10-21 12:00	125	35	100	3,1	18,93	1,72	25,2	1001,51	1,29	-1,16	18,68	5,45	6,2	0,00	1,2
2015-10-21 12:30	92	35	100	1,6	18,93	2,02	25,2	1001,51	1,59	2,02	18,68	5,75	6,2	0,00	1,2
2015-10-21 13:00	143	35	100	4,3	18,93	2,02	25,2	1000,51	1,59	-4,29	18,68	5,75	6,8	0,00	1,2
2015-10-21 13:30	125	35	100	4,9	18,93	2,12	25,2	999,51	1,69	-5,25	18,68	5,85	7,1	0,00	1,2
2015-10-21 14:00	107	35	100	2,4	18,83	2,12	25,2	998,51	1,69	0,42	18,58	5,85	6,6	0,00	1,2
2015-10-21 14:30	128	35	100	7,3	18,83	2,02	25,2	997,50	1,59	-9,09	18,58	5,75	8,7	0,00	1,2
2015-10-21 15:00	101	35	100	1,6	18,83	2,02	25,2	997,50	1,59	2,02	18,58	5,75	8,5	0,00	1,2
2015-10-21 15:30	148	35	100	6,2	18,83	2,12	25,2	996,50	1,69	-7,11	18,58	5,85	8,5	0,00	1,2
2015-10-21 16:00	135	35	100	6,4	18,73	2,52	25,2	995,50	2,09	-7,20	18,48	6,25	7,9	0,00	1,2
2015-10-21 16:30	139	35	100	5,2	18,73	2,92	25,2	995,50	2,49	-4,87	18,48	6,65	9,0	0,00	1,2
2015-10-21 17:00	165	35	100	5,8	18,63	3,22	26,4	994,50	2,79	-5,08	18,37	6,95	7,9	1,20	2,4
2015-10-21 17:30	162	35	100	3,1	18,63	3,32	26,4	993,50	2,89	0,59	18,37	7,05	8,9	1,20	2,4
2015-10-21 18:00	146	35	100	3,5	18,53	3,12	26,4	993,50	2,69	-0,74	18,27	6,85	8,1	0,00	2,4
2015-10-21 18:30	154	35	100	3,3	18,53	3,02	26,4	993,50	2,59	-0,85	18,27	6,75	6,4	0,00	2,4
2015-10-21 19:00	181	35	100	3,3	18,53	2,82	26,4	992,50	2,39	-1,08	18,27	6,55	6,6	0,00	2,4
2015-10-21 19:30	163	35	100	0,0	18,53	2,72	26,4	992,50	2,29	2,72	18,27	6,45	6,0	0,00	2,4
2015-10-21 20:00	164	35	100	1,8	18,53	2,42	26,4	993,50	1,99	2,42	18,27	6,15	2,6	0,00	2,4
2015-10-21 20:30	158	35	100	1,6	18,53	2,22	26,4	992,50	1,79	2,22	18,27	5,95	3,7	0,00	2,4
2015-10-21 21:00	152	35	100	0,0	18,53	2,32	26,4	993,50	1,89	2,32	18,27	6,05	3,3	0,00	2,4
2015-10-21 21:30	129	35	100	0,0	18,43	2,12	26,4	993,50	1,69	2,12	18,17	5,85	2,6	0,00	2,4
2015-10-21 22:00	133	35	100	0,0	18,33	2,02	26,4	993,50	1,59	2,02	18,07	5,75	1,6	0,00	2,4
2015-10-21 22:30	139	35	100	0,0	18,23	1,52	26,4	993,50	1,09	1,52	17,97	5,25	1,2	0,00	2,4
2015-10-21 23:00	136	35	100	0,0	18,23	1,52	26,4	993,50	1,09	1,52	17,97	5,25	1,4	0,00	2,4
2015-10-21 23:30	136	35	100	0,0	18,13	1,02	26,4	992,50	0,59	1,02	17,87	4,75	1,2	0,00	2,4
2015-10-22 00:00	129	35	100	0,0	18,03	1,12	26,4	992,50	0,69	1,12	17,77	4,85	0,0	0,00	0,0
2015-10-22 00:30	135	35	100	0,0	18,03	1,32	26,4	993,50	0,89	1,32	17,77	5,05	0,0	0,00	0,0
2015-10-22 01:00	94	35	100	0,0	18,03	1,42	26,4	993,50	0,99	1,42	17,77	5,15	1,4	0,00	0,0
2015-10-22 01:30	97	35	100	0,0	17,93	1,92	27,6	993,50	1,49	1,92	17,67	5,65	3,5	1,20	1,2

Datum	Vindrikt °	Fukt inne Rh%	Fukt ute Rh%	Vindhast m/s	Temp in °C	Temp ute °C	Nb. Mån mm	Tryck Mbar	Dagpp °C	Kyleffekt °C	Vix inne °C	Vix ute °C	Vindby m/s	Korr lufttryck	Nederb./dygn mm
2015-10-22 02:00	110	35	100	0,0	17,93	2,02	27,6	992,50	1,59	2,02	17,67	5,75	1,8	1,20	1,2
2015-10-22 02:30	107	35	100	0,0	17,93	2,42	27,6	992,50	1,99	2,42	17,67	6,15	2,0	0,00	1,2
2015-10-22 03:00	161	35	100	1,8	17,93	3,02	27,6	993,50	2,59	3,02	17,67	6,75	2,8	0,00	1,2
2015-10-22 03:30	151	35	100	1,4	17,93	3,52	27,6	992,50	3,09	3,52	17,67	7,25	3,9	0,00	1,2
2015-10-22 04:00	157	35	100	0,0	17,93	3,62	27,6	992,50	3,19	3,62	17,67	7,35	3,1	0,00	1,2
2015-10-22 04:30	120	35	100	0,0	17,93	3,52	27,6	992,50	3,09	3,52	17,67	7,25	2,6	0,00	1,2
2015-10-22 05:00	130	35	100	0,0	18,03	3,62	27,6	992,50	3,19	3,62	17,77	7,35	2,6	0,00	1,2
2015-10-22 05:30	136	35	100	3,5	18,03	3,72	27,6	992,50	3,29	-0,06	17,77	7,45	4,1	0,00	1,2
2015-10-22 06:00	150	35	99	3,0	18,03	4,02	27,6	992,50	3,44	1,35	17,77	7,66	4,5	0,00	1,2
2015-10-22 06:30	118	35	96	0,0	18,13	4,32	27,6	991,50	3,29	4,32	17,87	7,70	3,7	0,00	1,2
2015-10-22 07:00	94	35	95	0,0	18,33	4,32	27,6	991,50	3,13	4,32	18,07	7,62	2,4	0,00	1,2
2015-10-22 07:30	100	35	96	0,0	18,63	4,42	27,6	991,50	3,39	4,42	18,37	7,80	2,6	0,00	1,2
2015-10-22 08:00	126	35	97	3,1	18,73	4,52	27,6	991,50	3,64	1,90	18,48	7,99	5,4	0,00	1,2
2015-10-22 08:30	136	35	100	2,8	18,83	4,32	27,6	991,50	3,88	1,68	18,58	8,05	5,0	0,00	1,2
2015-10-22 09:00	137	35	100	2,0	18,83	4,32	28,8	991,50	3,88	4,32	18,58	8,05	4,9	1,20	2,4
2015-10-22 09:30	135	35	100	1,8	18,83	4,42	31,2	990,50	3,98	4,42	18,58	8,15	4,1	3,60	4,8
2015-10-22 10:00	162	35	100	2,8	18,83	4,62	33,0	990,50	4,18	2,01	18,58	8,35	5,0	4,20	6,6
2015-10-22 10:30	128	35	100	5,2	18,83	4,72	34,8	990,50	4,28	-2,60	18,58	8,45	5,2	3,60	8,4
2015-10-22 11:00	99	35	100	0,0	18,83	4,82	34,8	988,50	4,38	4,82	18,58	8,55	5,2	1,80	8,4
2015-10-22 11:30	82	35	100	1,8	18,83	5,02	34,8	988,50	4,58	5,02	18,58	8,75	4,3	0,00	8,4
2015-10-22 12:00	132	35	100	3,1	18,83	5,32	34,8	987,50	4,88	2,77	18,58	9,05	4,9	0,00	8,4
2015-10-22 12:30	150	35	100	2,8	18,83	5,72	34,8	987,50	5,28	3,21	18,58	9,45	6,0	0,00	8,4
2015-10-22 13:00	124	35	100	5,0	18,83	6,02	34,8	986,50	5,58	-0,96	18,58	9,75	6,4	0,00	8,4
2015-10-22 13:30	149	35	100	4,5	18,83	6,32	34,8	986,50	5,88	-0,05	18,58	10,05	6,9	0,00	8,4
2015-10-22 14:00	124	35	100	2,2	18,73	6,72	34,8	986,50	6,28	6,72	18,48	10,45	7,1	0,00	8,4
2015-10-22 14:30	148	35	100	3,0	18,73	7,02	34,8	986,50	6,58	4,63	18,48	10,75	5,4	0,00	8,4
2015-10-22 15:00	157	35	100	0,0	18,73	7,32	34,8	985,50	6,88	7,32	18,48	11,05	4,9	0,00	8,4
2015-10-22 15:30	176	35	100	2,0	18,73	7,42	34,8	985,50	6,98	7,42	18,48	11,15	3,9	0,00	8,4
2015-10-22 16:00	144	35	100	1,6	18,73	7,52	34,8	985,50	7,08	7,52	18,48	11,25	3,9	0,00	8,4
2015-10-22 16:30	140	35	100	0,0	18,73	7,32	34,8	985,50	6,88	7,32	18,48	11,05	3,1	0,00	8,4
2015-10-22 17:00	143	35	100	0,0	18,73	6,82	34,8	985,50	6,38	6,82	18,48	10,55	0,0	0,00	8,4
2015-10-22 17:30	137	35	100	0,0	18,73	6,62	34,8	985,50	6,18	6,62	18,48	10,35	1,2	0,00	8,4
2015-10-22 18:00	138	35	100	0,0	18,83	6,52	34,8	985,50	6,08	6,52	18,58	10,25	0,0	0,00	8,4
2015-10-22 18:30	136	35	100	0,0	18,83	6,32	34,8	985,50	5,88	6,32	18,58	10,05	0,0	0,00	8,4
2015-10-22 19:00	144	35	100	0,0	18,83	6,32	35,4	985,50	5,88	6,32	18,58	10,05	0,0	0,60	9,0
2015-10-22 19:30	145	35	100	0,0	18,83	6,32	35,4	985,50	5,88	6,32	18,58	10,05	0,0	0,60	9,0
2015-10-22 20:00	145	35	100	0,0	18,83	6,12	36,6	985,50	5,68	6,12	18,58	9,85	0,0	1,20	10,2
2015-10-22 20:30	136	35	100	0,0	18,83	6,02	36,6	985,50	5,58	6,02	18,58	9,75	0,0	1,20	10,2
2015-10-22 21:00	142	35	100	0,0	18,83	6,12	36,6	985,50	5,68	6,12	18,58	9,85	0,0	0,00	10,2
2015-10-22 21:30	136	35	100	0,0	18,73	6,02	36,6	985,50	5,58	6,02	18,48	9,75	0,0	0,00	10,2
2015-10-22 22:00	141	35	100	0,0	18,73	5,82	36,6	986,50	5,38	5,82	18,48	9,55	0,0	0,00	10,2
2015-10-22 22:30	140	35	100	0,0	18,63	5,92	36,6	986,50	5,48	5,92	18,37	9,65	0,0	0,00	10,2
2015-10-22 23:00	143	35	100	0,0	18,63	5,72	36,6	986,50	5,28	5,72	18,37	9,45	0,0	0,00	10,2
2015-10-22 23:30	141	36	100	0,0	18,53	5,92	36,6	986,50	5,48	5,92	18,32	9,65	0,0	0,00	10,2
2015-10-23 00:00	136	36	100	0,0	18,43	5,82	36,6	986,50	5,38	5,82	18,22	9,55	0,0	0,00	0,0
2015-10-23 00:30	143	36	100	0,0	18,43	5,72	36,6	987,50	5,28	5,72	18,22	9,45	0,0	0,00	0,0

Datum	Vindrikt	Fukt inne	Fukt ute	Vindhast	Temp in	Temp ute	Nb. Mån	Tryck	Daggp	Kyleffekt	Vix inne	Vix ute	Vindby	Korr lufttryck	Nederb./dygn
	°	Rh%	Rh%	m/s	°C	°C	mm	Mbar	°C	°C	°C	°C	m/s		mm
2015-10-23 01:00	140	36	100	0,0	18,43	5,92	36,6	987,50	5,48	5,92	18,22	9,65	0,0	0,00	0,0
2015-10-23 01:30	142	36	100	0,0	18,43	5,72	36,6	987,50	5,28	5,72	18,22	9,45	0,0	0,00	0,0
2015-10-23 02:00	124	36	100	0,0	18,33	5,62	36,6	988,50	5,18	5,62	18,12	9,35	0,0	0,00	0,0
2015-10-23 02:30	122	36	100	0,0	18,33	5,42	36,6	988,50	4,98	5,42	18,12	9,15	1,2	0,00	0,0
2015-10-23 03:00	101	36	100	0,0	18,23	5,42	36,6	989,50	4,98	5,42	18,02	9,15	1,4	0,00	0,0
2015-10-23 03:30	321	36	100	0,0	18,23	5,42	36,6	989,50	4,98	5,42	18,02	9,15	2,2	0,00	0,0
2015-10-23 04:00	318	36	100	0,0	18,13	5,42	36,6	990,50	4,98	5,42	17,92	9,15	1,8	0,00	0,0
2015-10-23 04:30	295	36	100	0,0	18,13	5,42	36,6	990,50	4,98	5,42	17,92	9,15	2,0	0,00	0,0
2015-10-23 05:00	290	36	100	0,0	18,13	5,52	36,6	991,50	5,08	5,52	17,92	9,25	1,8	0,00	0,0
2015-10-23 05:30	306	36	100	0,0	18,03	5,42	36,6	992,50	4,98	5,42	17,82	9,15	2,0	0,00	0,0
2015-10-23 06:00	284	36	100	0,0	18,03	5,62	37,2	992,50	5,18	5,62	17,82	9,35	1,4	0,60	0,6
2015-10-23 06:30	286	36	100	0,0	18,13	5,72	37,2	993,50	5,28	5,72	17,92	9,45	1,2	0,60	0,6
2015-10-23 07:00	212	36	100	0,0	18,33	5,82	37,2	994,50	5,38	5,82	18,12	9,55	1,6	0,00	0,6
2015-10-23 07:30	321	36	100	1,6	18,63	6,22	37,2	994,50	5,78	6,22	18,42	9,95	2,2	0,00	0,6
2015-10-23 08:00	283	36	100	0,0	18,73	6,52	37,2	996,50	6,08	6,52	18,52	10,25	3,7	0,00	0,6
2015-10-23 08:30	279	36	100	1,6	18,83	6,32	37,2	996,50	5,88	6,32	18,62	10,05	3,5	0,00	0,6
2015-10-23 09:00	269	36	100	0,0	18,83	6,22	37,2	997,50	5,78	6,22	18,62	9,95	3,1	0,00	0,6
2015-10-23 09:30	282	36	100	2,2	18,83	6,32	37,2	998,51	5,88	6,32	18,62	10,05	2,8	0,00	0,6
2015-10-23 10:00	318	36	100	2,6	18,83	6,42	37,8	999,51	5,98	4,96	18,62	10,15	5,2	0,60	1,2
2015-10-23 10:30	313	36	97	3,0	18,83	6,62	37,8	1000,51	5,72	4,19	18,62	10,09	5,0	0,60	1,2
2015-10-23 11:00	302	35	84	2,0	18,83	7,02	37,8	1001,51	3,98	7,02	18,58	9,45	5,8	0,00	1,2
2015-10-23 11:30	255	35	79	2,2	18,73	6,72	37,8	1002,51	2,79	6,72	18,48	8,78	6,6	0,00	1,2
2015-10-23 12:00	248	35	72	2,6	18,63	6,92	37,8	1003,51	1,63	5,49	18,37	8,49	7,9	0,00	1,2
2015-10-23 12:30	335	36	72	4,1	18,53	6,52	37,8	1004,51	1,24	1,13	18,32	8,09	5,6	0,00	1,2
2015-10-23 13:00	324	36	70	3,9	18,43	7,12	37,8	1004,51	1,41	2,82	18,22	8,56	6,9	0,00	1,2
2015-10-23 13:30	331	36	68	1,8	18,43	7,32	37,8	1005,51	1,18	7,32	18,22	8,63	6,0	0,00	1,2
2015-10-23 14:00	309	36	65	1,8	18,33	7,62	37,8	1005,51	0,81	7,62	18,12	8,75	6,4	0,00	1,2
2015-10-23 14:30	298	36	68	2,4	18,23	7,42	37,8	1006,51	1,27	6,02	18,02	8,73	5,0	0,00	1,2
2015-10-23 15:00	298	36	63	3,1	18,23	7,42	37,8	1006,51	0,16	5,07	18,02	8,43	6,0	0,00	1,2
2015-10-23 15:30	330	36	65	1,6	18,23	7,12	37,8	1006,51	0,33	7,12	18,02	8,25	5,6	0,00	1,2
2015-10-23 16:00	327	36	70	1,2	18,13	6,72	37,8	1007,51	1,03	6,72	17,92	8,16	4,5	0,00	1,2
2015-10-23 16:30	268	36	75	2,8	18,13	6,72	37,8	1008,51	2,03	4,30	17,92	8,50	3,7	0,00	1,2
2015-10-23 17:00	243	36	79	0,0	18,13	6,32	37,8	1009,51	2,40	6,32	17,92	8,38	3,9	0,00	1,2
2015-10-23 17:30	169	36	79	0,0	18,03	5,62	37,8	1009,51	1,72	5,62	17,82	7,68	2,6	0,00	1,2
2015-10-23 18:00	290	36	84	0,0	18,03	5,22	37,8	1009,51	2,23	5,22	17,82	7,65	1,6	0,00	1,2
2015-10-23 18:30	328	36	89	0,0	18,03	4,52	37,8	1009,51	2,38	4,52	17,82	7,33	1,4	0,00	1,2
2015-10-23 19:00	304	36	92	0,0	18,03	4,32	37,8	1009,51	2,67	4,32	17,82	7,37	1,6	0,00	1,2
2015-10-23 19:30	306	36	94	0,0	18,03	4,02	37,8	1010,51	2,68	4,02	17,82	7,24	0,0	0,00	1,2
2015-10-23 20:00	310	36	95	0,0	18,13	3,82	37,8	1010,51	2,64	3,82	17,92	7,12	0,0	0,00	1,2
2015-10-23 20:30	311	36	96	0,0	18,13	3,72	37,8	1010,51	2,69	3,72	17,92	7,10	0,0	0,00	1,2
2015-10-23 21:00	311	36	97	0,0	18,23	3,62	37,8	1010,51	2,74	3,62	18,02	7,09	1,2	0,00	1,2
2015-10-23 21:30	53	36	98	0,0	18,23	3,42	37,8	1010,51	2,69	3,42	18,02	6,97	0,0	0,00	1,2
2015-10-23 22:00	67	36	98	0,0	18,23	3,12	37,8	1010,51	2,39	3,12	18,02	6,67	0,0	0,00	1,2
2015-10-23 22:30	66	36	99	0,0	18,23	3,02	37,8	1009,51	2,44	3,02	18,02	6,66	0,0	0,00	1,2
2015-10-23 23:00	68	36	99	0,0	18,23	2,82	37,8	1009,51	2,24	2,82	18,02	6,46	0,0	0,00	1,2
2015-10-23 23:30	67	36	100	0,0	18,13	2,42	37,8	1009,51	1,99	2,42	17,92	6,15	0,0	0,00	1,2

Datum	Vindrikt °	Fukt inne Rh%	Fukt ute Rh%	Vindhast m/s	Temp in °C	Temp ute °C	Nb. Mån mm	Tryck Mbar	Dagpp °C	Kyleffekt °C	Vix inne °C	Vix ute °C	Vindby m/s	Korr lufttryck	Nederb./dygn mm
2015-10-24 00:00	84	36	100	0,0	18,13	2,52	37,8	1010,51	2,09	2,52	17,92	6,25	0,0	0,00	0,0
2015-10-24 00:30	93	36	100	0,0	18,03	2,32	37,8	1009,51	1,89	2,32	17,82	6,05	1,2	0,00	0,0
2015-10-24 01:00	105	36	100	0,0	18,03	2,32	37,8	1010,51	1,89	2,32	17,82	6,05	2,8	0,00	0,0
2015-10-24 01:30	98	36	100	0,0	18,03	2,42	37,8	1009,51	1,99	2,42	17,82	6,15	1,2	0,00	0,0
2015-10-24 02:00	99	36	100	0,0	18,03	2,32	37,8	1008,51	1,89	2,32	17,82	6,05	1,6	0,00	0,0
2015-10-24 02:30	95	36	99	0,0	18,03	1,82	37,8	1008,51	1,25	1,82	17,82	5,46	1,4	0,00	0,0
2015-10-24 03:00	111	36	100	0,0	18,03	1,72	37,8	1008,51	1,29	1,72	17,82	5,45	3,0	0,00	0,0
2015-10-24 03:30	107	36	100	0,0	18,03	1,42	37,8	1008,51	0,99	1,42	17,82	5,15	2,6	0,00	0,0
2015-10-24 04:00	108	36	100	1,8	17,93	1,32	37,8	1007,51	0,89	1,32	17,72	5,05	3,1	0,00	0,0
2015-10-24 04:30	87	36	100	0,0	17,93	1,12	37,8	1006,51	0,69	1,12	17,72	4,85	2,6	0,00	0,0
2015-10-24 05:00	100	36	100	0,0	17,93	1,12	37,8	1006,51	0,69	1,12	17,72	4,85	1,6	0,00	0,0
2015-10-24 05:30	92	36	100	0,0	17,93	0,92	37,8	1006,51	0,49	0,92	17,72	4,64	0,0	0,00	0,0
2015-10-24 06:00	99	36	100	0,0	17,93	1,02	37,8	1006,51	0,59	1,02	17,72	4,75	1,2	0,00	0,0
2015-10-24 06:30	96	36	100	0,0	18,03	0,82	37,8	1005,51	0,39	0,82	17,82	4,54	0,0	0,00	0,0
2015-10-24 07:00	93	36	100	0,0	18,23	0,61	37,8	1005,51	0,19	0,61	18,02	4,34	0,0	0,00	0,0
2015-10-24 07:30	87	36	100	0,0	18,53	0,51	37,8	1005,51	0,09	0,51	18,32	4,24	0,0	0,00	0,0
2015-10-24 08:00	96	36	100	0,0	18,63	0,51	37,8	1005,51	0,09	0,51	18,42	4,24	0,0	0,00	0,0
2015-10-24 08:30	95	36	100	0,0	18,73	0,21	37,8	1005,51	-0,21	0,21	18,52	3,94	0,0	0,00	0,0
2015-10-24 09:00	75	36	100	0,0	18,73	0,82	37,8	1005,51	0,39	0,82	18,52	4,54	1,4	0,00	0,0
2015-10-24 09:30	112	36	100	0,0	18,83	0,72	37,8	1005,51	0,29	0,72	18,62	4,44	0,0	0,00	0,0
2015-10-24 10:00	98	35	100	0,0	18,83	0,92	37,8	1005,51	0,49	0,92	18,58	4,64	1,2	0,00	0,0
2015-10-24 10:30	86	35	100	0,0	18,83	1,42	37,8	1004,51	0,99	1,42	18,58	5,15	0,0	0,00	0,0
2015-10-24 11:00	88	35	100	0,0	18,83	1,72	37,8	1004,51	1,29	1,72	18,58	5,45	0,0	0,00	0,0
2015-10-24 11:30	92	35	100	0,0	18,83	2,12	37,8	1005,51	1,69	2,12	18,58	5,85	1,2	0,00	0,0
2015-10-24 12:00	81	35	100	0,0	18,83	2,72	37,8	1004,51	2,29	2,72	18,58	6,45	0,0	0,00	0,0
2015-10-24 12:30	87	35	99	0,0	18,83	3,52	37,8	1004,51	2,94	3,52	18,58	7,16	0,0	0,00	0,0
2015-10-24 13:00	107	35	97	0,0	18,83	3,82	37,8	1003,51	2,94	3,82	18,58	7,29	1,2	0,00	0,0
2015-10-24 13:30	106	36	95	1,2	18,83	4,62	37,8	1003,51	3,43	4,62	18,62	7,92	2,8	0,00	0,0
2015-10-24 14:00	113	36	93	0,0	18,83	5,02	37,8	1003,51	3,52	5,02	18,62	8,15	3,7	0,00	0,0
2015-10-24 14:30	108	36	89	1,4	18,73	5,62	37,8	1002,51	3,46	5,62	18,52	8,43	1,8	0,00	0,0
2015-10-24 15:00	110	36	88	0,0	18,73	5,52	37,8	1002,51	3,20	5,52	18,52	8,25	1,6	0,00	0,0
2015-10-24 15:30	110	36	86	1,4	18,63	5,82	37,8	1002,51	3,16	5,82	18,42	8,40	12,3	0,00	0,0
2015-10-24 16:00	105	36	80	2,8	18,63	5,72	37,8	1002,51	2,00	3,21	18,42	7,85	4,9	0,00	0,0
2015-10-24 16:30	101	36	82	0,0	18,53	5,02	37,8	1001,51	1,68	5,02	18,32	7,30	3,9	0,00	0,0
2015-10-24 17:00	98	36	86	0,0	18,53	4,42	37,8	1001,51	1,79	4,42	18,32	7,00	2,2	0,00	0,0
2015-10-24 17:30	90	36	88	0,0	18,53	3,92	37,8	1001,51	1,63	3,92	18,32	6,65	0,0	0,00	0,0
2015-10-24 18:00	102	36	91	0,0	18,53	3,32	37,8	1000,51	1,52	3,32	18,32	6,29	1,8	0,00	0,0
2015-10-24 18:30	87	36	95	0,0	18,53	2,92	37,8	1000,51	1,75	2,92	18,32	6,22	1,2	0,00	0,0
2015-10-24 19:00	88	36	97	0,0	18,53	2,42	37,8	1000,51	1,55	2,42	18,32	5,89	1,2	0,00	0,0
2015-10-24 19:30	102	36	98	0,0	18,43	2,32	37,8	999,51	1,60	2,32	18,22	5,87	2,2	0,00	0,0
2015-10-24 20:00	123	36	99	2,4	18,43	2,52	37,8	999,51	1,94	0,85	18,22	6,16	3,9	0,00	0,0
2015-10-24 20:30	99	36	99	0,0	18,43	3,22	37,8	999,51	2,64	3,22	18,22	6,86	4,1	0,00	0,0
2015-10-24 21:00	125	36	98	0,0	18,43	3,62	37,8	998,51	2,89	3,62	18,22	7,17	2,8	0,00	0,0
2015-10-24 21:30	109	36	97	2,2	18,43	4,02	37,8	998,51	3,14	4,02	18,22	7,49	3,7	0,00	0,0
2015-10-24 22:00	112	36	92	2,8	18,33	4,62	37,8	998,51	2,96	2,01	18,12	7,67	5,2	0,00	0,0
2015-10-24 22:30	149	36	89	4,1	18,23	5,22	37,8	997,50	3,07	-0,43	18,02	8,03	5,8	0,00	0,0

Datum	Vindrikt °	Fukt inne Rh%	Fukt ute Rh%	Vindhast m/s	Temp in °C	Temp ute °C	Nb. Mån mm	Tryck Mbar	Dagpp °C	Kyleffekt °C	Vix inne °C	Vix ute °C	Vindby m/s	Korr lufttryck	Nederb./dygn mm
2015-10-24 23:00	169	36	85	4,1	18,13	5,82	37,8	997,50	2,99	0,29	17,92	8,32	6,4	0,00	0,0
2015-10-24 23:30	185	36	83	3,3	18,03	6,32	37,8	997,50	3,12	2,87	17,82	8,67	7,9	0,00	0,0
2015-10-25 00:00	178	36	86	4,3	17,93	6,52	37,8	997,50	3,84	1,13	17,72	9,10	8,1	0,00	0,0
2015-10-25 00:30	148	36	93	3,3	17,93	5,92	39,0	997,50	4,41	2,42	17,72	9,06	6,2	1,20	1,2
2015-10-25 01:00	187	36	98	2,0	17,83	5,82	39,6	997,50	5,08	5,82	17,62	9,38	5,2	1,80	1,8
2015-10-25 01:30	166	36	100	1,4	17,83	5,72	39,6	997,50	5,28	5,72	17,62	9,45	5,0	0,60	1,8
2015-10-25 02:00	134	36	100	2,4	17,73	5,72	42,0	997,50	5,28	4,22	17,52	9,45	4,7	2,40	4,2
2015-10-25 02:30	149	36	100	2,2	17,73	5,72	43,8	996,50	5,28	5,72	17,52	9,45	4,5	4,20	6,0
2015-10-25 02:00	143	36	100	2,8	17,73	5,82	45,0	996,50	5,38	3,32	17,52	9,55	3,7	3,00	7,2
2015-10-25 02:30	190	36	100	0,0	17,73	5,82	45,6	996,50	5,38	5,82	17,52	9,55	3,9	1,80	7,8
2015-10-25 03:00	171	36	100	0,0	17,73	5,92	46,8	996,50	5,48	5,92	17,52	9,65	3,5	1,80	9,0
2015-10-25 03:30	173	36	100	1,8	17,73	5,82	47,4	996,50	5,38	5,82	17,52	9,55	3,7	1,80	9,6
2015-10-25 04:00	299	36	100	1,4	17,83	5,82	47,4	996,50	5,38	5,82	17,62	9,55	3,0	0,60	9,6
2015-10-25 04:30	300	36	100	0,0	17,83	5,32	47,4	997,50	4,88	5,32	17,62	9,05	3,7	0,00	9,6
2015-10-25 05:00	291	36	100	1,2	17,83	5,12	47,4	997,50	4,68	5,12	17,62	8,85	3,0	0,00	9,6
2015-10-25 05:30	274	36	100	0,0	17,93	4,72	47,4	997,50	4,28	4,72	17,72	8,45	2,4	0,00	9,6
2015-10-25 06:00	276	36	100	1,2	18,13	4,52	47,4	997,50	4,08	4,52	17,92	8,25	1,8	0,00	9,6
2015-10-25 06:30	277	36	100	0,0	18,43	4,22	47,4	997,50	3,78	4,22	18,22	7,95	1,6	0,00	9,6
2015-10-25 07:00	277	36	100	0,0	18,53	4,02	47,4	998,51	3,59	4,02	18,32	7,75	0,0	0,00	9,6
2015-10-25 07:30	269	35	100	0,0	18,63	4,02	47,4	998,51	3,59	4,02	18,37	7,75	1,6	0,00	9,6
2015-10-25 08:00	303	35	100	0,0	18,63	3,92	47,4	998,51	3,49	3,92	18,37	7,65	1,6	0,00	9,6
2015-10-25 08:30	298	35	100	0,0	18,63	3,92	47,4	999,51	3,49	3,92	18,37	7,65	0,0	0,00	9,6
2015-10-25 09:00	299	35	100	0,0	18,63	3,82	47,4	999,51	3,39	3,82	18,37	7,55	0,0	0,00	9,6
2015-10-25 09:30	295	35	100	0,0	18,63	3,92	47,4	1000,51	3,49	3,92	18,37	7,65	0,0	0,00	9,6
2015-10-25 10:00	297	36	100	0,0	18,73	4,12	47,4	1000,51	3,68	4,12	18,52	7,85	1,4	0,00	9,6
2015-10-25 10:30	262	36	100	0,0	18,83	4,22	47,4	1000,51	3,78	4,22	18,62	7,95	2,0	0,00	9,6
2015-10-25 11:00	322	36	100	1,4	18,83	4,42	47,4	1000,51	3,98	4,42	18,62	8,15	2,0	0,00	9,6
2015-10-25 11:30	317	36	100	1,4	18,73	4,82	48,6	1000,51	4,38	4,82	18,52	8,55	3,3	1,20	10,8
2015-10-25 12:00	312	35	98	1,8	18,73	5,02	48,6	1001,51	4,28	5,02	18,48	8,57	3,0	1,20	10,8
2015-10-25 12:30	289	35	93	1,2	18,63	5,62	48,6	1001,51	4,11	5,62	18,37	8,75	2,8	0,00	10,8
2015-10-25 13:00	302	36	89	1,4	18,53	5,62	48,6	1001,51	3,46	5,62	18,32	8,43	3,7	0,00	10,8
2015-10-25 13:30	309	36	85	2,6	18,43	5,32	48,6	1001,51	2,50	3,80	18,22	7,82	4,1	0,00	10,8
2015-10-25 14:00	280	36	86	1,2	18,23	4,92	48,6	1002,51	2,28	4,92	18,02	7,50	3,0	0,00	10,8
2015-10-25 14:30	295	36	88	1,2	18,23	5,02	48,6	1002,51	2,71	5,02	18,02	7,75	2,8	0,00	10,8
2015-10-25 15:00	307	36	86	3,1	18,23	5,12	48,6	1002,51	2,47	2,56	18,02	7,70	3,3	0,00	10,8
2015-10-25 15:30	277	36	86	0,0	18,13	4,32	48,6	1003,51	1,69	4,32	17,92	6,90	3,9	0,00	10,8
2015-10-25 16:00	324	36	88	2,6	18,13	3,92	48,6	1003,51	1,63	2,32	17,92	6,65	4,1	0,00	10,8
2015-10-25 16:30	300	36	90	1,2	18,13	3,72	48,6	1004,51	1,76	3,72	17,92	6,61	3,5	0,00	10,8
2015-10-25 17:00	322	36	91	3,0	18,13	3,52	48,6	1004,51	1,72	0,81	17,92	6,49	3,0	0,00	10,8
2015-10-25 17:30	293	35	90	2,0	18,13	3,42	48,6	1005,51	1,46	3,42	17,87	6,31	3,9	0,00	10,8
2015-10-25 18:00	296	35	89	0,0	18,13	3,22	48,6	1005,51	1,10	3,22	17,87	6,03	3,7	0,00	10,8
2015-10-25 18:30	317	35	90	0,0	18,13	2,92	48,6	1006,51	0,97	2,92	17,87	5,81	3,1	0,00	10,8
2015-10-25 19:00	287	35	91	1,8	18,13	2,82	48,6	1006,51	1,03	2,82	17,87	5,79	3,1	0,00	10,8
2015-10-25 19:30	259	35	91	1,2	18,13	2,92	48,6	1007,51	1,13	2,92	17,87	5,89	3,7	0,00	10,8
2015-10-25 20:00	290	35	90	2,0	18,03	3,32	48,6	1007,51	1,36	3,32	17,77	6,21	6,0	0,00	10,8
2015-10-25 20:30	330	35	89	2,8	17,93	2,92	48,6	1008,51	0,81	0,15	17,67	5,73	5,0	0,00	10,8

Datum	Vindrikt °	Fukt inne Rh%	Fukt ute Rh%	Vindhast m/s	Temp in °C	Temp ute °C	Nb. Mån mm	Tryck Mbar	Dagpp °C	Kyleffekt °C	Vix inne °C	Vix ute °C	Vindby m/s	Korr lufttryck	Nederb./dygn mm
2015-10-25 21:00	327	35	90	2,6	17,83	2,92	48,6	1009,51	0,97	1,27	17,57	5,81	5,2	0,00	10,8
2015-10-25 21:30	312	35	91	1,6	17,83	2,82	48,6	1009,51	1,03	2,82	17,57	5,79	3,9	0,00	10,8
2015-10-25 22:00	325	35	92	2,0	17,73	3,02	48,6	1009,51	1,38	3,02	17,47	6,07	4,5	0,00	10,8
2015-10-25 22:30	268	35	89	2,2	17,73	3,02	49,2	1010,51	0,91	3,02	17,47	5,83	3,7	0,60	11,4
2015-10-25 23:00	251	35	87	1,4	17,63	3,12	49,2	1010,51	0,68	3,12	17,37	5,77	5,0	0,60	11,4
2015-10-25 23:30	269	35	90	2,0	17,53	3,02	49,2	1010,51	1,07	3,02	17,27	5,91	4,1	0,00	11,4
2015-10-26 00:00	300	35	90	1,8	17,53	3,22	49,2	1011,51	1,26	3,22	17,27	6,11	4,1	0,00	0,0
2015-10-26 00:30	301	35	89	0,0	17,43	3,12	49,2	1011,51	1,00	3,12	17,17	5,93	3,9	0,00	0,0
2015-10-26 01:00	324	35	88	1,6	17,43	3,12	49,2	1012,51	0,84	3,12	17,17	5,85	2,8	0,00	0,0
2015-10-26 01:30	275	35	89	1,6	17,43	3,12	49,2	1012,51	1,00	3,12	17,17	5,93	3,5	0,00	0,0
2015-10-26 02:00	129	35	90	1,2	17,43	3,02	49,2	1012,51	1,07	3,02	17,17	5,91	1,8	0,00	0,0
2015-10-26 02:30	313	35	91	0,0	17,43	3,12	49,2	1013,51	1,32	3,12	17,17	6,09	2,8	0,00	0,0
2015-10-26 03:00	291	35	90	1,6	17,43	2,92	49,2	1013,51	0,97	2,92	17,17	5,81	3,9	0,00	0,0
2015-10-26 03:30	336	35	90	0,0	17,43	2,62	49,2	1014,51	0,67	2,62	17,17	5,51	4,1	0,00	0,0
2015-10-26 04:00	347	36	90	0,0	17,53	2,22	49,2	1014,51	0,28	2,22	17,32	5,11	0,0	0,00	0,0
2015-10-26 04:30	104	35	89	0,0	17,53	1,92	49,2	1014,51	-0,18	1,92	17,27	4,73	2,4	0,00	0,0
2015-10-26 05:00	107	35	91	0,0	17,63	1,32	49,2	1014,51	-0,45	1,32	17,37	4,29	1,6	0,00	0,0
2015-10-26 05:30	105	35	91	0,0	17,73	1,02	49,2	1015,51	-0,75	1,02	17,47	3,99	0,0	0,00	0,0
2015-10-26 06:00	105	35	93	0,0	17,93	0,51	49,2	1015,51	-0,93	0,51	17,67	3,65	0,0	0,00	0,0
2015-10-26 06:30	105	35	94	0,0	18,23	0,41	49,2	1015,51	-0,88	0,41	17,97	3,63	0,0	0,00	0,0
2015-10-26 07:00	108	35	95	0,0	18,43	0,11	49,2	1015,51	-1,03	0,11	18,17	3,42	1,6	0,00	0,0
2015-10-26 07:30	105	35	99	0,0	18,53	0,41	49,2	1015,51	-0,15	0,41	18,27	4,06	0,0	0,00	0,0
2015-10-26 08:00	111	35	99	0,0	18,53	0,61	49,2	1015,51	0,05	0,61	18,27	4,26	4,5	0,00	0,0
2015-10-26 08:30	108	35	100	0,0	18,63	0,92	49,2	1015,51	0,49	0,92	18,37	4,64	1,2	0,00	0,0
2015-10-26 09:00	115	35	100	0,0	18,63	1,12	49,2	1015,51	0,69	1,12	18,37	4,85	2,2	0,00	0,0
2015-10-26 09:30	128	35	100	2,0	18,63	1,52	49,2	1015,51	1,09	1,52	18,37	5,25	2,4	0,00	0,0
2015-10-26 10:00	137	35	97	3,0	18,63	2,02	49,2	1015,51	1,15	-0,83	18,37	5,49	3,7	0,00	0,0
2015-10-26 10:30	181	35	90	2,2	18,73	2,32	49,2	1014,51	0,38	2,32	18,48	5,21	4,9	0,00	0,0
2015-10-26 11:00	170	35	87	2,8	18,63	2,72	49,2	1014,51	0,29	-0,07	18,37	5,37	5,0	0,00	0,0
2015-10-26 11:30	174	35	85	0,0	18,63	3,22	49,2	1014,51	0,44	3,22	18,37	5,72	3,7	0,00	0,0
2015-10-26 12:00	152	35	81	0,0	18,63	3,72	49,2	1014,51	0,24	3,72	18,37	5,92	3,9	0,00	0,0
2015-10-26 12:30	113	35	81	2,2	18,53	4,12	49,2	1014,51	0,63	4,12	18,27	6,32	3,1	0,00	0,0
2015-10-26 13:00	141	35	80	1,4	18,53	4,42	49,2	1013,51	0,74	4,42	18,27	6,55	3,3	0,00	0,0
2015-10-26 13:30	124	35	79	2,4	18,53	4,82	49,2	1013,51	0,95	3,27	18,27	6,88	4,1	0,00	0,0
2015-10-26 14:00	169	35	78	0,0	18,43	4,72	49,2	1013,51	0,67	4,72	18,17	6,71	3,9	0,00	0,0
2015-10-26 14:30	129	35	78	0,0	18,43	4,72	49,2	1013,51	0,67	4,72	18,17	6,71	3,1	0,00	0,0
2015-10-26 15:00	161	35	79	1,2	18,43	4,52	49,2	1013,51	0,66	4,52	18,17	6,58	3,1	0,00	0,0
2015-10-26 15:30	146	35	80	0,0	18,43	4,12	49,2	1013,51	0,45	4,12	18,17	6,25	2,8	0,00	0,0
2015-10-26 16:00	153	35	81	0,0	18,43	3,72	49,2	1012,51	0,24	3,72	18,17	5,92	2,2	0,00	0,0
2015-10-26 16:30	151	35	85	0,0	18,43	3,12	49,2	1012,51	0,34	3,12	18,17	5,62	0,0	0,00	0,0
2015-10-26 17:00	135	35	89	0,0	18,43	2,02	49,2	1012,51	-0,08	2,02	18,17	4,83	0,0	0,00	0,0
2015-10-26 17:30	105	35	91	0,0	18,53	2,42	49,2	1012,51	0,63	2,42	18,27	5,39	1,2	0,00	0,0
2015-10-26 18:00	114	35	91	0,0	18,53	2,82	49,2	1012,51	1,03	2,82	18,27	5,79	2,4	0,00	0,0
2015-10-26 18:30	109	35	90	0,0	18,53	2,92	49,2	1012,51	0,97	2,92	18,27	5,81	1,6	0,00	0,0
2015-10-26 19:00	111	35	90	0,0	18,63	2,72	49,2	1012,51	0,77	2,72	18,37	5,61	1,8	0,00	0,0
2015-10-26 19:30	175	35	91	0,0	18,63	3,02	49,2	1011,51	1,23	3,02	18,37	5,99	2,0	0,00	0,0

Datum	Vindrikt °	Fukt inne Rh%	Fukt ute Rh%	Vindhast m/s	Temp in °C	Temp ute °C	Nb. Mån mm	Tryck Mbar	Dagpp °C	Kyleffekt °C	Vix inne °C	Vix ute °C	Vindby m/s	Korr lufttryck	Nederb./dygn mm
2015-10-26 20:00	208	35	90	2,0	18,53	3,62	49,2	1011,51	1,66	3,62	18,27	6,51	2,4	0,00	0,0
2015-10-26 20:30	304	35	87	0,0	18,43	4,32	49,2	1011,51	1,85	4,32	18,17	6,97	4,5	0,00	0,0
2015-10-26 21:00	252	35	84	0,0	18,23	4,92	49,2	1011,51	1,93	4,92	17,97	7,34	4,1	0,00	0,0
2015-10-26 21:30	187	35	84	0,0	18,13	4,92	49,2	1011,51	1,93	4,92	17,87	7,34	2,8	0,00	0,0
2015-10-26 22:00	220	35	86	1,8	18,13	5,02	49,2	1011,51	2,37	5,02	17,87	7,60	3,5	0,00	0,0
2015-10-26 22:30	303	35	86	2,8	18,03	5,42	49,2	1011,51	2,76	2,88	17,77	8,00	4,5	0,00	0,0
2015-10-26 23:00	286	35	85	1,2	17,93	5,72	49,2	1012,51	2,89	5,72	17,67	8,22	4,5	0,00	0,0
2015-10-26 23:30	308	35	85	1,2	17,83	5,92	49,2	1012,51	3,08	5,92	17,57	8,42	3,9	0,00	0,0
2015-10-27 00:00	263	35	85	2,6	17,83	6,12	49,2	1012,51	3,28	4,65	17,57	8,62	4,9	0,00	0,0
2015-10-27 00:30	272	35	87	1,2	17,73	6,22	49,2	1012,51	3,72	6,22	17,47	8,88	4,1	0,00	0,0
2015-10-27 01:00	305	35	96	3,0	17,73	5,82	49,2	1013,51	4,78	3,32	17,47	9,21	4,7	0,00	0,0
2015-10-27 01:30	356	35	97	1,4	17,73	4,02	49,2	1013,51	3,14	4,02	17,47	7,49	6,0	0,00	0,0
2015-10-27 02:00	356	35	98	2,8	17,73	3,42	49,2	1014,51	2,69	0,70	17,47	6,97	4,7	0,00	0,0
2015-10-27 02:30	343	35	98	3,0	17,73	2,82	49,2	1014,51	2,10	0,04	17,47	6,37	3,9	0,00	0,0
2015-10-27 03:00	303	35	99	0,0	17,73	2,62	49,2	1015,51	2,04	2,62	17,47	6,26	3,1	0,00	0,0
2015-10-27 03:30	302	35	99	1,8	17,73	2,42	49,2	1016,51	1,84	2,42	17,47	6,06	3,1	0,00	0,0
2015-10-27 04:00	324	35	98	0,0	17,73	2,12	49,2	1016,51	1,40	2,12	17,47	5,67	2,2	0,00	0,0
2015-10-27 04:30	1	35	98	0,0	17,73	1,92	49,2	1017,52	1,20	1,92	17,47	5,47	3,1	0,00	0,0
2015-10-27 05:00	340	35	95	2,8	17,73	1,92	49,2	1017,52	0,75	-0,94	17,47	5,22	4,5	0,00	0,0
2015-10-27 05:30	356	35	94	0,0	17,73	1,52	49,2	1018,52	0,21	1,52	17,47	4,73	6,6	0,00	0,0
2015-10-27 06:00	356	35	92	0,0	18,03	1,02	49,2	1018,52	-0,59	1,02	17,77	4,07	3,5	0,00	0,0
2015-10-27 06:30	356	35	92	0,0	18,33	0,51	49,2	1019,52	-1,09	0,51	18,07	3,57	1,8	0,00	0,0
2015-10-27 07:00	356	35	90	0,0	18,53	0,01	49,2	1020,52	-1,89	0,01	18,27	2,91	3,0	0,00	0,0
2015-10-27 07:30	0	35	91	0,0	18,53	-0,49	49,2	1020,52	-2,23	-0,49	18,27	2,49	2,2	0,00	0,0
2015-10-27 08:00	356	35	92	0,0	18,63	-0,59	49,2	1021,52	-2,17	-0,59	18,37	2,47	2,0	0,00	0,0
2015-10-27 08:30	13	35	91	0,0	18,63	-0,69	49,2	1021,52	-2,43	-0,69	18,37	2,29	1,8	0,00	0,0
2015-10-27 09:00	356	35	90	0,0	18,73	-0,29	49,2	1022,52	-2,19	-0,29	18,48	2,61	2,2	0,00	0,0
2015-10-27 09:30	351	35	80	1,2	18,73	0,31	49,2	1022,52	-3,24	0,31	18,48	2,45	2,8	0,00	0,0
2015-10-27 10:00	356	35	76	0,0	18,73	0,61	49,2	1023,52	-3,67	0,61	18,48	2,46	3,1	0,00	0,0
2015-10-27 10:30	172	35	78	0,0	18,63	0,82	49,2	1023,52	-3,11	0,82	18,37	2,80	3,0	0,00	0,0
2015-10-27 11:00	68	35	84	0,0	18,63	0,61	49,2	1023,52	-2,27	0,61	18,37	3,04	3,1	0,00	0,0
2015-10-27 11:30	91	35	75	0,0	18,53	0,61	49,2	1023,52	-3,85	0,61	18,27	2,39	2,6	0,00	0,0
2015-10-27 12:00	175	35	68	0,0	18,43	0,61	49,2	1024,52	-5,21	0,61	18,17	1,93	1,6	0,00	0,0
2015-10-27 12:30	102	35	62	0,0	18,43	0,61	49,2	1024,52	-6,48	0,61	18,17	1,56	1,4	0,00	0,0
2015-10-27 13:00	90	35	65	0,0	18,33	0,41	49,2	1024,52	-6,02	0,41	18,07	1,54	0,0	0,00	0,0
2015-10-27 13:30	89	35	66	0,0	18,23	0,11	49,2	1024,52	-6,09	0,11	17,97	1,30	0,0	0,00	0,0
2015-10-27 14:00	86	35	67	0,0	18,23	-0,09	49,2	1024,52	-6,08	-0,09	17,97	1,17	0,0	0,00	0,0
2015-10-27 14:30	75	35	64	0,0	18,13	0,11	49,2	1024,52	-6,51	0,11	17,87	1,18	0,0	0,00	0,0
2015-10-27 15:00	82	35	58	0,0	18,13	0,11	49,2	1024,52	-7,86	0,11	17,87	0,83	0,0	0,00	0,0
2015-10-27 15:30	81	35	59	0,0	18,13	-0,29	49,2	1024,52	-8,00	-0,29	17,87	0,49	0,0	0,00	0,0
2015-10-27 16:00	82	35	64	0,0	18,13	-1,19	49,2	1024,52	-7,75	-1,19	17,87	-0,12	0,0	0,00	0,0
2015-10-27 16:30	82	35	66	0,0	18,13	-1,79	49,2	1024,52	-7,90	-1,79	17,87	-0,60	1,4	0,00	0,0
2015-10-27 17:00	86	35	63	0,0	18,13	-2,19	49,2	1024,52	-8,90	-2,19	17,87	-1,18	0,0	0,00	0,0
2015-10-27 17:30	89	35	59	0,0	18,13	-1,49	49,2	1025,52	-9,13	-1,49	17,87	-0,71	0,0	0,00	0,0
2015-10-27 18:00	91	35	58	0,0	18,23	-1,29	49,2	1025,52	-9,17	-1,29	17,97	-0,57	1,6	0,00	0,0
2015-10-27 18:30	96	35	60	0,0	18,23	-1,79	49,2	1025,52	-9,18	-1,79	17,97	-0,96	1,2	0,00	0,0

Datum	Vindrikt °	Fukt inne Rh%	Fukt ute Rh%	Vindhast m/s	Temp in °C	Temp ute °C	Nb. Mån mm	Tryck Mbar	Dagpp °C	Kyleffekt °C	Vix inne °C	Vix ute °C	Vindby m/s	Korr lufttryck	Nederb./dygn mm
2015-10-27 19:00	98	35	61	0,0	18,33	-1,89	49,2	1025,52	-9,05	-1,89	18,07	-1,00	1,4	0,00	0,0
2015-10-27 19:30	93	35	59	0,0	18,43	-1,99	49,2	1025,52	-9,59	-1,99	18,17	-1,21	2,0	0,00	0,0
2015-10-27 20:00	103	35	57	0,0	18,43	-1,99	49,2	1025,52	-10,06	-1,99	18,17	-1,33	1,6	0,00	0,0
2015-10-27 20:30	95	35	60	0,0	18,33	-2,39	49,2	1025,52	-9,75	-2,39	18,07	-1,56	1,4	0,00	0,0
2015-10-27 21:00	100	35	61	0,0	18,23	-2,19	49,2	1025,52	-9,34	-2,19	17,97	-1,30	1,8	0,00	0,0
2015-10-27 21:30	94	35	63	0,0	18,13	-2,19	49,2	1025,52	-8,90	-2,19	17,87	-1,18	1,2	0,00	0,0
2015-10-27 22:00	93	35	67	0,0	18,13	-2,29	49,2	1025,52	-8,17	-2,29	17,87	-1,04	1,2	0,00	0,0
2015-10-27 22:30	86	35	74	0,0	18,03	-2,69	49,2	1024,52	-7,21	-2,69	17,77	-0,98	1,4	0,00	0,0
2015-10-27 23:00	100	35	76	0,0	18,03	-3,19	49,2	1024,52	-7,34	-3,19	17,77	-1,34	2,0	0,00	0,0
2015-10-27 23:30	98	35	79	0,0	17,93	-3,49	49,2	1024,52	-7,11	-3,49	17,67	-1,43	1,2	0,00	0,0
2015-10-28 00:00	103	35	83	0,0	17,83	-3,09	49,2	1024,52	-6,05	-3,09	17,57	-0,74	1,6	0,00	0,0
2015-10-28 00:30	76	35	86	0,0	17,73	-2,99	49,2	1024,52	-5,47	-2,99	17,47	-0,41	1,8	0,00	0,0
2015-10-28 01:00	102	35	87	0,0	17,73	-3,09	49,2	1024,52	-5,41	-3,09	17,47	-0,43	1,2	0,00	0,0
2015-10-28 01:30	105	35	90	0,0	17,73	-2,69	49,2	1024,52	-4,55	-2,69	17,47	0,21	2,8	0,00	0,0
2015-10-28 02:00	103	35	93	0,0	17,73	-2,19	49,2	1023,52	-3,61	-2,19	17,47	0,95	1,4	0,00	0,0
2015-10-28 02:30	96	35	93	0,0	17,73	-2,29	49,2	1023,52	-3,70	-2,29	17,47	0,85	1,4	0,00	0,0
2015-10-28 03:00	90	35	93	0,0	17,83	-2,69	49,2	1023,52	-4,10	-2,69	17,57	0,45	0,0	0,00	0,0
2015-10-28 03:30	90	35	96	0,0	17,83	-2,89	49,2	1023,52	-3,86	-2,89	17,57	0,50	0,0	0,00	0,0
2015-10-28 04:00	88	35	96	0,0	17,93	-3,09	49,2	1023,52	-4,06	-3,09	17,67	0,30	0,0	0,00	0,0
2015-10-28 04:30	89	35	98	0,0	17,93	-3,19	49,2	1022,52	-3,88	-3,19	17,67	0,37	0,0	0,00	0,0
2015-10-28 05:00	89	35	100	0,0	17,93	-3,19	49,2	1022,52	-3,60	-3,19	17,67	0,54	0,0	0,00	0,0
2015-10-28 05:30	86	35	100	0,0	17,93	-3,19	49,2	1022,52	-3,60	-3,19	17,67	0,54	0,0	0,00	0,0
2015-10-28 06:00	88	35	100	0,0	18,13	-3,09	49,2	1022,52	-3,50	-3,09	17,87	0,64	0,0	0,00	0,0
2015-10-28 06:30	91	35	100	0,0	18,43	-3,19	49,2	1022,52	-3,60	-3,19	18,17	0,54	0,0	0,00	0,0
2015-10-28 07:00	86	35	100	0,0	18,53	-3,19	49,2	1022,52	-3,60	-3,19	18,27	0,54	0,0	0,00	0,0
2015-10-28 07:30	90	34	100	0,0	18,63	-3,39	49,2	1022,52	-3,80	-3,39	18,33	0,34	0,0	0,00	0,0
2015-10-28 08:00	86	34	100	0,0	18,63	-2,89	49,2	1022,52	-3,30	-2,89	18,33	0,84	0,0	0,00	0,0
2015-10-28 08:30	99	34	100	0,0	18,63	-2,39	49,2	1022,52	-2,80	-2,39	18,33	1,34	0,0	0,00	0,0
2015-10-28 09:00	99	34	100	0,0	18,73	-1,99	49,2	1022,52	-2,40	-1,99	18,43	1,74	0,0	0,00	0,0
2015-10-28 09:30	95	34	100	0,0	18,73	-1,19	49,2	1022,52	-1,60	-1,19	18,43	2,54	0,0	0,00	0,0
2015-10-28 10:00	112	34	100	0,0	18,73	-0,59	49,2	1022,52	-1,00	-0,59	18,43	3,14	1,6	0,00	0,0
2015-10-28 10:30	109	34	100	0,0	18,63	0,11	49,2	1021,52	-0,31	0,11	18,33	3,84	1,4	0,00	0,0
2015-10-28 11:00	137	34	100	0,0	18,63	0,72	49,2	1022,52	0,29	0,72	18,33	4,44	1,2	0,00	0,0
2015-10-28 11:30	121	35	100	0,0	18,53	1,22	49,2	1021,52	0,79	1,22	18,27	4,95	2,2	0,00	0,0
2015-10-28 12:00	96	35	100	0,0	18,43	1,62	49,2	1021,52	1,19	1,62	18,17	5,35	2,6	0,00	0,0
2015-10-28 12:30	122	35	100	1,2	18,33	2,12	49,2	1021,52	1,69	2,12	18,07	5,85	2,6	0,00	0,0
2015-10-28 13:00	197	35	100	0,0	18,23	2,72	49,2	1021,52	2,29	2,72	17,97	6,45	2,4	0,00	0,0
2015-10-28 13:30	196	35	100	0,0	18,23	2,82	49,2	1021,52	2,39	2,82	17,97	6,55	0,0	0,00	0,0
2015-10-28 14:00	197	35	100	0,0	18,13	2,82	49,2	1020,52	2,39	2,82	17,87	6,55	0,0	0,00	0,0
2015-10-28 14:30	199	35	99	0,0	18,03	2,42	49,2	1020,52	1,84	2,42	17,77	6,06	0,0	0,00	0,0
2015-10-28 15:00	198	35	99	0,0	18,03	2,42	49,2	1020,52	1,84	2,42	17,77	6,06	0,0	0,00	0,0
2015-10-28 15:30	200	35	98	0,0	17,93	2,12	49,2	1020,52	1,40	2,12	17,67	5,67	0,0	0,00	0,0
2015-10-28 16:00	199	35	96	0,0	17,93	1,42	49,2	1020,52	0,41	1,42	17,67	4,80	0,0	0,00	0,0
2015-10-28 16:30	199	35	95	0,0	17,93	0,31	49,2	1020,52	-0,83	0,31	17,67	3,62	0,0	0,00	0,0
2015-10-28 17:00	194	35	99	0,0	18,03	-0,39	49,2	1020,52	-0,95	-0,39	17,77	3,26	0,0	0,00	0,0
2015-10-28 17:30	197	35	100	0,0	18,03	-0,89	49,2	1020,52	-1,30	-0,89	17,77	2,84	0,0	0,00	0,0

Datum	Vindrikt	Fukt inne	Fukt ute	Vindhast	Temp in	Temp ute	Nb. Mån	Tryck	Dagpp	Kyleffekt	Vix inne	Vix ute	Vindby	Korr lufttryck	Nederb./dygn
	°	Rh%	Rh%	m/s	°C	°C	mm	Mbar	°C	°C	°C	°C	m/s		mm
2015-10-28 18:00	201	35	99	0,0	18,13	-1,49	49,2	1020,52	-2,04	-1,49	17,87	2,16	0,0	0,00	0,0
2015-10-28 18:30	201	35	100	0,0	18,23	-1,69	49,2	1020,52	-2,10	-1,69	17,97	2,04	0,0	0,00	0,0
2015-10-28 19:00	201	35	100	0,0	18,23	-1,99	49,2	1020,52	-2,40	-1,99	17,97	1,74	0,0	0,00	0,0
2015-10-28 19:30	200	35	100	0,0	18,33	-2,29	49,2	1020,52	-2,70	-2,29	18,07	1,44	1,4	0,00	0,0
2015-10-28 20:00	196	35	100	0,0	18,33	-2,49	49,2	1020,52	-2,90	-2,49	18,07	1,24	0,0	0,00	0,0
2015-10-28 20:30	201	35	100	0,0	18,23	-2,69	49,2	1020,52	-3,10	-2,69	17,97	1,04	0,0	0,00	0,0
2015-10-28 21:00	196	35	100	0,0	18,13	-2,99	49,2	1020,52	-3,40	-2,99	17,87	0,74	0,0	0,00	0,0
2015-10-28 21:30	199	35	100	0,0	18,03	-3,19	49,2	1020,52	-3,60	-3,19	17,77	0,54	0,0	0,00	0,0
2015-10-28 22:00	194	35	100	0,0	18,03	-3,29	49,2	1020,52	-3,70	-3,29	17,77	0,44	0,0	0,00	0,0
2015-10-28 22:30	194	35	100	0,0	17,93	-2,69	49,2	1020,52	-3,10	-2,69	17,67	1,04	1,8	0,00	0,0
2015-10-28 23:00	197	35	100	0,0	17,83	-2,69	49,2	1020,52	-3,10	-2,69	17,57	1,04	0,0	0,00	0,0
2015-10-28 23:30	200	35	100	0,0	17,73	-3,39	49,2	1020,52	-3,80	-3,39	17,47	0,34	0,0	0,00	0,0
2015-10-29 00:00	195	35	100	0,0	17,73	-3,79	49,2	1020,52	-4,20	-3,79	17,47	-0,06	0,0	0,00	0,0
2015-10-29 00:30	197	35	100	0,0	17,63	-3,89	49,2	1020,52	-4,30	-3,89	17,37	-0,16	0,0	0,00	0,0
2015-10-29 01:00	196	35	100	0,0	17,53	-3,79	49,2	1020,52	-4,20	-3,79	17,27	-0,06	0,0	0,00	0,0
2015-10-29 01:30	194	35	100	0,0	17,53	-3,59	49,2	1020,52	-4,00	-3,59	17,27	0,14	0,0	0,00	0,0
2015-10-29 02:00	196	35	100	0,0	17,53	-3,19	49,2	1020,52	-3,60	-3,19	17,27	0,54	0,0	0,00	0,0
2015-10-29 02:30	57	35	100	0,0	17,53	-3,69	49,2	1020,52	-4,10	-3,69	17,27	0,04	0,0	0,00	0,0
2015-10-29 03:00	74	35	100	0,0	17,63	-3,59	49,2	1020,52	-4,00	-3,59	17,37	0,14	0,0	0,00	0,0
2015-10-29 03:30	92	35	100	0,0	17,63	-3,49	49,2	1020,52	-3,90	-3,49	17,37	0,24	0,0	0,00	0,0
2015-10-29 04:00	181	35	100	0,0	17,73	-3,29	49,2	1020,52	-3,70	-3,29	17,47	0,44	1,4	0,00	0,0
2015-10-29 04:30	251	35	100	0,0	17,73	-3,39	49,2	1020,52	-3,80	-3,39	17,47	0,34	1,2	0,00	0,0
2015-10-29 05:00	99	35	100	0,0	17,83	-3,39	49,2	1020,52	-3,80	-3,39	17,57	0,34	0,0	0,00	0,0
2015-10-29 05:30	86	35	100	0,0	17,93	-3,89	49,2	1020,52	-4,30	-3,89	17,67	-0,16	0,0	0,00	0,0
2015-10-29 06:00	91	35	100	0,0	18,03	-4,09	49,2	1020,52	-4,50	-4,09	17,77	-0,36	0,0	0,00	0,0
2015-10-29 06:30	87	35	100	0,0	18,33	-4,39	49,2	1020,52	-4,79	-4,39	18,07	-0,66	0,0	0,00	0,0
2015-10-29 07:00	90	35	100	0,0	18,43	-4,29	49,2	1021,52	-4,69	-4,29	18,17	-0,56	0,0	0,00	0,0
2015-10-29 07:30	91	35	100	0,0	18,53	-4,39	49,2	1021,52	-4,79	-4,39	18,27	-0,66	0,0	0,00	0,0
2015-10-29 08:00	89	34	100	0,0	18,53	-4,49	49,2	1021,52	-4,89	-4,49	18,23	-0,76	0,0	0,00	0,0
2015-10-29 08:30	86	34	99	0,0	18,63	-4,19	49,2	1021,52	-4,73	-4,19	18,33	-0,55	8,3	0,00	0,0
2015-10-29 09:00	98	34	96	0,0	18,63	-3,69	49,2	1021,52	-4,66	-3,69	18,33	-0,30	1,2	0,00	0,0
2015-10-29 09:30	94	34	94	0,0	18,63	-3,19	49,2	1022,52	-4,45	-3,19	18,33	0,03	0,0	0,00	0,0
2015-10-29 10:00	89	34	91	0,0	18,63	-2,69	49,2	1022,52	-4,40	-2,69	18,33	0,29	1,6	0,00	0,0
2015-10-29 10:30	315	35	88	0,0	18,53	-2,29	49,2	1022,52	-4,47	-2,29	18,27	0,45	1,6	0,00	0,0
2015-10-29 11:00	104	35	85	0,0	18,43	-1,89	49,2	1022,52	-4,55	-1,89	18,17	0,62	1,2	0,00	0,0
2015-10-29 11:30	90	35	85	0,0	18,43	-1,49	49,2	1022,52	-4,16	-1,49	18,17	1,02	2,2	0,00	0,0
2015-10-29 12:00	92	35	84	0,0	18,33	-1,19	49,2	1022,52	-4,03	-1,19	18,07	1,24	0,0	0,00	0,0
2015-10-29 12:30	89	35	84	0,0	18,23	-0,89	49,2	1022,52	-3,73	-0,89	17,97	1,54	0,0	0,00	0,0
2015-10-29 13:00	93	35	84	0,0	18,13	-0,79	49,2	1022,52	-3,64	-0,79	17,87	1,64	0,0	0,00	0,0
2015-10-29 13:30	75	35	86	0,0	18,03	-0,89	49,2	1022,52	-3,41	-0,89	17,77	1,69	0,0	0,00	0,0
2015-10-29 14:00	79	35	88	0,0	18,03	-0,89	49,2	1022,52	-3,09	-0,89	17,77	1,85	1,2	0,00	0,0
2015-10-29 14:30	44	35	88	0,0	17,93	-0,89	49,2	1022,52	-3,09	-0,89	17,67	1,85	2,2	0,00	0,0
2015-10-29 15:00	110	35	90	0,0	17,93	-1,29	49,2	1022,52	-3,17	-1,29	17,67	1,61	1,6	0,00	0,0
2015-10-29 15:30	136	35	93	0,0	17,83	-1,79	49,2	1022,52	-3,21	-1,79	17,57	1,35	1,2	0,00	0,0
2015-10-29 16:00	76	35	93	0,0	17,83	-2,09	49,2	1023,52	-3,51	-2,09	17,57	1,05	2,0	0,00	0,0
2015-10-29 16:30	75	35	93	0,0	17,73	-2,49	49,2	1023,52	-3,90	-2,49	17,47	0,65	1,2	0,00	0,0

Datum	Vindrikt °	Fukt inne Rh%	Fukt ute Rh%	Vindhast m/s	Temp in °C	Temp ute °C	Nb. Mån mm	Tryck Mbar	Dagpp °C	Kyleffekt °C	Vix inne °C	Vix ute °C	Vindby m/s	Korr lufttryck	Nederb./dygn mm
2015-10-29 17:00	72	35	95	0,0	17,73	-2,79	49,2	1023,52	-3,91	-2,79	17,47	0,51	0,0	0,00	0,0
2015-10-29 17:30	73	35	96	0,0	17,83	-3,09	49,2	1023,52	-4,06	-3,09	17,57	0,30	0,0	0,00	0,0
2015-10-29 18:00	70	35	97	0,0	17,93	-3,49	49,2	1024,52	-4,31	-3,49	17,67	-0,02	0,0	0,00	0,0
2015-10-29 18:30	72	35	98	0,0	18,03	-3,79	49,2	1024,52	-4,47	-3,79	17,77	-0,23	0,0	0,00	0,0
2015-10-29 19:00	89	35	100	0,0	18,13	-3,69	49,2	1024,52	-4,10	-3,69	17,87	0,04	0,0	0,00	0,0
2015-10-29 19:30	88	35	100	0,0	18,23	-3,49	49,2	1024,52	-3,90	-3,49	17,97	0,24	1,2	0,00	0,0
2015-10-29 20:00	95	35	100	0,0	18,23	-3,39	49,2	1025,52	-3,80	-3,39	17,97	0,34	1,4	0,00	0,0
2015-10-29 20:30	88	35	100	0,0	18,23	-3,39	49,2	1025,52	-3,80	-3,39	17,97	0,34	1,4	0,00	0,0
2015-10-29 21:00	93	35	100	0,0	18,13	-3,19	49,2	1025,52	-3,60	-3,19	17,87	0,54	1,2	0,00	0,0
2015-10-29 21:30	98	35	100	0,0	18,03	-2,99	49,2	1025,52	-3,40	-2,99	17,77	0,74	1,6	0,00	0,0
2015-10-29 22:00	63	35	100	0,0	17,93	-2,89	49,2	1025,52	-3,30	-2,89	17,67	0,84	2,4	0,00	0,0
2015-10-29 22:30	93	35	100	0,0	17,93	-2,79	49,2	1025,52	-3,20	-2,79	17,67	0,94	2,4	0,00	0,0
2015-10-29 23:00	79	35	100	0,0	17,83	-2,79	49,2	1026,52	-3,20	-2,79	17,57	0,94	2,6	0,00	0,0
2015-10-29 23:30	90	35	100	0,0	17,73	-2,69	49,2	1026,52	-3,10	-2,69	17,47	1,04	2,8	0,00	0,0
2015-10-30 00:00	108	35	100	1,4	17,73	-2,59	49,2	1026,52	-3,00	-2,59	17,47	1,14	2,2	0,00	0,0
2015-10-30 00:30	102	35	100	0,0	17,63	-2,49	49,2	1026,52	-2,90	-2,49	17,37	1,24	2,4	0,00	0,0
2015-10-30 01:00	99	35	100	0,0	17,63	-2,29	49,2	1026,52	-2,70	-2,29	17,37	1,44	2,2	0,00	0,0
2015-10-30 01:30	86	35	100	0,0	17,73	-1,99	49,2	1026,52	-2,40	-1,99	17,47	1,74	2,2	0,00	0,0
2015-10-30 02:00	96	35	100	0,0	17,83	-1,69	49,2	1026,52	-2,10	-1,69	17,57	2,04	2,6	0,00	0,0
2015-10-30 02:30	108	35	100	0,0	17,93	-1,39	49,2	1026,52	-1,80	-1,39	17,67	2,34	2,0	0,00	0,0
2015-10-30 03:00	107	35	100	1,2	17,93	-1,19	49,2	1026,52	-1,60	-1,19	17,67	2,54	2,4	0,00	0,0
2015-10-30 03:30	108	35	100	0,0	18,03	-0,99	49,2	1027,52	-1,40	-0,99	17,77	2,74	2,2	0,00	0,0
2015-10-30 04:00	101	35	100	0,0	18,03	-0,89	49,2	1027,52	-1,30	-0,89	17,77	2,84	2,2	0,00	0,0
2015-10-30 04:30	101	35	100	1,6	18,03	-0,69	49,2	1027,52	-1,10	-0,69	17,77	3,04	2,8	0,00	0,0
2015-10-30 05:00	98	35	100	0,0	18,03	-0,59	49,2	1027,52	-1,00	-0,59	17,77	3,14	3,0	0,00	0,0
2015-10-30 05:30	97	35	100	0,0	18,03	-0,39	49,2	1027,52	-0,80	-0,39	17,77	3,34	2,0	0,00	0,0
2015-10-30 06:00	79	35	100	0,0	18,23	-0,29	49,2	1027,52	-0,70	-0,29	17,97	3,44	2,2	0,00	0,0
2015-10-30 06:30	90	35	100	0,0	18,33	-0,29	49,2	1027,52	-0,70	-0,29	18,07	3,44	1,4	0,00	0,0
2015-10-30 07:00	92	35	100	0,0	18,43	-0,29	49,2	1027,52	-0,70	-0,29	18,17	3,44	1,8	0,00	0,0
2015-10-30 07:30	92	34	100	0,0	18,53	-0,29	49,2	1027,52	-0,70	-0,29	18,23	3,44	0,0	0,00	0,0
2015-10-30 08:00	99	34	100	0,0	18,63	-0,19	49,2	1028,52	-0,60	-0,19	18,33	3,54	1,6	0,00	0,0
2015-10-30 08:30	98	34	100	0,0	18,63	-0,09	49,2	1028,52	-0,51	-0,09	18,33	3,64	1,6	0,00	0,0
2015-10-30 09:00	118	34	100	1,8	18,63	0,11	49,2	1028,52	-0,31	0,11	18,33	3,84	3,0	0,00	0,0
2015-10-30 09:30	96	34	100	0,0	18,63	0,11	49,2	1028,52	-0,31	0,11	18,33	3,84	2,0	0,00	0,0
2015-10-30 10:00	111	34	100	1,2	18,63	0,21	49,2	1028,52	-0,21	0,21	18,33	3,94	2,0	0,00	0,0
2015-10-30 10:30	96	34	100	0,0	18,63	0,31	49,2	1028,52	-0,11	0,31	18,33	4,04	2,4	0,00	0,0
2015-10-30 11:00	113	34	100	0,0	18,53	0,51	49,2	1028,52	0,09	0,51	18,23	4,24	1,6	0,00	0,0
2015-10-30 11:30	106	35	100	0,0	18,53	0,61	49,2	1028,52	0,19	0,61	18,27	4,34	1,8	0,00	0,0
2015-10-30 12:00	130	35	100	0,0	18,53	0,92	49,2	1028,52	0,49	0,92	18,27	4,64	2,8	0,00	0,0
2015-10-30 12:30	100	35	100	0,0	18,53	1,02	49,2	1028,52	0,59	1,02	18,27	4,75	2,0	0,00	0,0
2015-10-30 13:00	108	35	100	0,0	18,53	1,12	49,2	1028,52	0,69	1,12	18,27	4,85	1,8	0,00	0,0
2015-10-30 13:30	109	35	100	0,0	18,53	1,32	49,2	1028,52	0,89	1,32	18,27	5,05	1,6	0,00	0,0
2015-10-30 14:00	112	35	100	1,4	18,53	1,32	49,2	1028,52	0,89	1,32	18,27	5,05	1,8	0,00	0,0
2015-10-30 14:30	99	34	100	1,2	18,53	1,42	49,2	1027,52	0,99	1,42	18,23	5,15	2,6	0,00	0,0
2015-10-30 15:00	106	34	100	0,0	18,53	1,52	49,2	1027,52	1,09	1,52	18,23	5,25	2,8	0,00	0,0
2015-10-30 15:30	101	34	100	0,0	18,53	1,52	49,2	1027,52	1,09	1,52	18,23	5,25	2,0	0,00	0,0

Datum	Vindrikt °	Fukt inne Rh%	Fukt ute Rh%	Vindhast m/s	Temp in °C	Temp ute °C	Nb. Mån mm	Tryck Mbar	Dagpp °C	Kyleffekt °C	Vix inne °C	Vix ute °C	Vindby m/s	Korr lufttryck	Nederb./dygn mm
2015-10-30 16:00	100	35	100	0,0	18,53	1,52	49,2	1027,52	1,09	1,52	18,27	5,25	3,0	0,00	0,0
2015-10-30 16:30	107	35	100	0,0	18,53	1,62	49,2	1027,52	1,19	1,62	18,27	5,35	2,0	0,00	0,0
2015-10-30 17:00	90	35	100	0,0	18,53	1,52	49,2	1026,52	1,09	1,52	18,27	5,25	1,4	0,00	0,0
2015-10-30 17:30	95	35	100	0,0	18,53	1,32	49,2	1026,52	0,89	1,32	18,27	5,05	1,2	0,00	0,0
2015-10-30 18:00	100	35	100	0,0	18,53	1,22	49,2	1026,52	0,79	1,22	18,27	4,95	1,2	0,00	0,0
2015-10-30 18:30	111	35	100	0,0	18,53	1,22	49,2	1026,52	0,79	1,22	18,27	4,95	1,8	0,00	0,0
2015-10-30 19:00	108	34	100	0,0	18,53	1,32	49,2	1026,52	0,89	1,32	18,23	5,05	2,0	0,00	0,0
2015-10-30 19:30	103	34	100	1,2	18,53	1,52	49,2	1025,52	1,09	1,52	18,23	5,25	3,1	0,00	0,0
2015-10-30 20:00	158	35	100	3,0	18,53	2,02	49,2	1025,52	1,59	-0,83	18,27	5,75	5,2	0,00	0,0
2015-10-30 20:30	159	35	100	4,5	18,43	2,72	49,2	1025,52	2,29	-4,51	18,17	6,45	6,6	0,00	0,0
2015-10-30 21:00	123	35	100	5,6	18,33	3,02	49,2	1024,52	2,59	-5,34	18,07	6,75	9,6	0,00	0,0
2015-10-30 21:30	105	35	100	4,5	18,23	3,32	49,2	1024,52	2,89	-3,77	17,97	7,05	8,3	0,00	0,0
2015-10-30 22:00	118	35	97	1,4	18,03	3,32	49,2	1024,52	2,44	3,32	17,77	6,79	7,7	0,00	0,0
2015-10-30 22:30	147	35	99	3,3	17,93	2,82	49,2	1023,52	2,24	-1,08	17,67	6,46	6,4	0,00	0,0
2015-10-30 23:00	135	35	99	5,0	17,93	3,12	49,2	1024,52	2,54	-4,61	17,67	6,76	7,9	0,00	0,0
2015-10-30 23:30	122	35	99	5,0	17,83	3,32	49,2	1023,52	2,74	-4,36	17,57	6,96	8,1	0,00	0,0
2015-10-31 00:00	154	35	97	2,4	17,73	3,72	49,2	1023,52	2,84	2,11	17,47	7,19	8,3	0,00	0,0
2015-10-31 00:30	168	35	100	3,7	17,63	3,72	49,2	1023,52	3,29	-1,15	17,37	7,45	6,9	0,00	0,0
2015-10-31 01:00	158	35	100	3,3	17,63	3,62	49,2	1023,52	3,19	-0,18	17,37	7,35	7,9	0,00	0,0
2015-10-31 01:30	155	35	100	3,9	17,53	3,62	49,2	1023,52	3,19	-1,27	17,27	7,35	7,1	0,00	0,0
2015-10-31 02:00	186	35	100	2,8	17,53	3,22	49,2	1023,52	2,79	0,48	17,27	6,95	7,1	0,00	0,0
2015-10-31 02:30	111	35	100	2,0	17,53	2,92	49,2	1023,52	2,49	2,92	17,27	6,65	7,5	0,00	0,0
2015-10-31 03:00	133	35	100	4,9	17,53	2,82	49,2	1022,52	2,39	-4,39	17,27	6,55	6,8	0,00	0,0
2015-10-31 03:30	143	35	100	3,9	17,53	2,92	49,2	1022,52	2,49	-2,09	17,27	6,65	7,1	0,00	0,0
2015-10-31 04:00	159	35	100	3,7	17,53	2,92	49,2	1022,52	2,49	-2,09	17,27	6,65	6,2	0,00	0,0
2015-10-31 04:30	160	35	100	1,4	17,63	2,92	49,2	1022,52	2,49	2,92	17,37	6,65	5,2	0,00	0,0
2015-10-31 05:00	120	35	100	0,0	17,63	2,62	49,2	1023,52	2,19	2,62	17,37	6,35	3,3	0,00	0,0
2015-10-31 05:30	105	35	100	0,0	17,73	2,22	49,2	1023,52	1,79	2,22	17,47	5,95	1,8	0,00	0,0
2015-10-31 06:00	105	35	100	0,0	17,93	2,02	49,2	1023,52	1,59	2,02	17,67	5,75	1,6	0,00	0,0
2015-10-31 06:30	106	35	100	0,0	18,23	1,92	49,2	1023,52	1,49	1,92	17,97	5,65	1,2	0,00	0,0
2015-10-31 07:00	115	35	100	0,0	18,33	1,82	49,2	1023,52	1,39	1,82	18,07	5,55	1,8	0,00	0,0
2015-10-31 07:30	133	35	100	0,0	18,33	1,92	49,2	1023,52	1,49	1,92	18,07	5,65	2,4	0,00	0,0
2015-10-31 08:00	131	35	100	0,0	18,33	1,72	49,2	1024,52	1,29	1,72	18,07	5,45	1,4	0,00	0,0
2015-10-31 08:30	137	35	100	0,0	18,43	1,62	49,2	1024,52	1,19	1,62	18,17	5,35	0,0	0,00	0,0
2015-10-31 09:00	138	35	100	0,0	18,43	1,72	49,2	1024,52	1,29	1,72	18,17	5,45	0,0	0,00	0,0
2015-10-31 09:30	130	35	100	0,0	18,43	2,02	49,2	1024,52	1,59	2,02	18,17	5,75	1,2	0,00	0,0
2015-10-31 10:00	131	35	100	1,8	18,43	2,32	49,2	1024,52	1,89	2,32	18,17	6,05	1,8	0,00	0,0
2015-10-31 10:30	145	35	100	0,0	18,43	2,72	49,2	1024,52	2,29	2,72	18,17	6,45	1,2	0,00	0,0
2015-10-31 11:00	132	35	100	0,0	18,43	3,32	49,2	1023,52	2,89	3,32	18,17	7,05	1,8	0,00	0,0
2015-10-31 11:30	116	35	100	1,8	18,43	3,82	49,2	1023,52	3,39	3,82	18,17	7,55	2,4	0,00	0,0
2015-10-31 12:00	123	35	100	1,2	18,53	4,32	49,2	1022,52	3,88	4,32	18,27	8,05	2,8	0,00	0,0
2015-10-31 12:30	128	35	100	1,6	18,53	4,52	49,2	1022,52	4,08	4,52	18,27	8,25	3,5	0,00	0,0
2015-10-31 13:00	103	35	100	0,0	18,43	4,72	49,2	1022,52	4,28	4,72	18,17	8,45	2,6	0,00	0,0
2015-10-31 13:30	93	35	100	1,4	18,43	4,62	49,2	1021,52	4,18	4,62	18,17	8,35	3,3	0,00	0,0
2015-10-31 14:00	114	35	100	0,0	18,43	4,92	49,2	1021,52	4,48	4,92	18,17	8,65	2,6	0,00	0,0
2015-10-31 14:30	126	35	100	0,0	18,43	5,02	49,2	1021,52	4,58	5,02	18,17	8,75	2,2	0,00	0,0

Datum	Vindrikt °	Fukt inne Rh%	Fukt ute Rh%	Vindhast m/s	Temp in °C	Temp ute °C	Nb. Mån mm	Tryck Mbar	Daggp °C	Kyleffekt °C	Vix inne °C	Vix ute °C	Vindby m/s	Korr lufttryck	Nederb./dygn mm
2015-10-31 15:00	78	35	100	0,0	18,43	4,72	49,2	1020,52	4,28	4,72	18,17	8,45	1,4	0,00	0,0
2015-10-31 15:30	104	35	100	0,0	18,33	4,02	49,2	1019,52	3,59	4,02	18,07	7,75	2,8	0,00	0,0
2015-10-31 16:00	121	35	100	1,6	18,23	3,82	49,2	1019,52	3,39	3,82	17,97	7,55	1,8	0,00	0,0
2015-10-31 16:30	109	35	100	0,0	18,23	4,12	49,2	1018,52	3,68	4,12	17,97	7,85	2,0	0,00	0,0
2015-10-31 17:00	102	35	100	0,0	18,23	4,12	49,2	1018,52	3,68	4,12	17,97	7,85	1,6	0,00	0,0
2015-10-31 17:30	134	35	100	3,7	18,33	4,52	49,2	1017,52	4,08	-0,22	18,07	8,25	4,9	0,00	0,0
2015-10-31 18:00	162	35	100	3,7	18,33	5,42	49,2	1017,52	4,98	0,83	18,07	9,15	5,8	0,00	0,0
2015-10-31 18:30	137	35	100	3,9	18,43	6,12	50,4	1015,51	5,68	1,65	18,17	9,85	6,8	1,20	1,2
2015-10-31 19:00	111	35	100	3,7	18,43	6,42	50,4	1015,51	5,98	2,00	18,17	10,15	6,4	1,20	1,2
2015-10-31 19:30	151	35	100	3,5	18,33	6,52	50,4	1014,51	6,08	3,10	18,07	10,25	6,4	0,00	1,2
2015-10-31 20:00	182	35	100	1,4	18,33	6,62	50,4	1014,51	6,18	6,62	18,07	10,35	6,6	0,00	1,2
2015-10-31 20:30	176	35	100	3,1	18,23	6,72	50,4	1014,51	6,28	4,30	17,97	10,45	5,4	0,00	1,2
2015-10-31 21:00	133	35	100	5,2	18,13	6,92	50,4	1013,51	6,48	0,17	17,87	10,65	6,0	0,00	1,2
2015-10-31 21:30	129	35	100	5,4	18,03	7,12	50,4	1013,51	6,68	-0,10	17,77	10,85	7,3	0,00	1,2
2015-10-31 22:00	175	35	100	5,0	17,93	7,02	50,4	1012,51	6,58	0,30	17,67	10,75	7,7	0,00	1,2
2015-10-31 22:30	140	35	100	3,7	17,83	7,02	50,4	1012,51	6,58	2,70	17,57	10,75	8,7	0,00	1,2
2015-10-31 23:00	169	35	100	5,6	17,83	6,92	50,4	1012,51	6,48	-0,35	17,57	10,65	6,4	0,00	1,2
2015-10-31 23:30	173	35	98	1,2	17,73	6,82	50,4	1012,51	6,08	6,82	17,47	10,38	6,4	0,00	1,2
2015-11-01 00:00	180	35	96	1,4	17,63	6,62	50,4	1012,51	5,57	6,62	17,37	10,01	4,9	0,00	0,0
Medelvärde Månad	177	36	91	0,9	18,32	3,30		1017,71	1,41	2,59	18,10	6,34	2,6		0,0
Min	0	34	51	0,0	17,43	-4,49		985,50	-10,06	-9,09	17,17	-1,56	0,0		0,0
Max	356	40	100	8,9	18,93	9,92	50,4	1028,52	8,87	9,92	18,76	13,05	12,8		