

### Medeltemperaturer / Max / Min

● Kyleff med °C  
 ● Dygns med °C  
 ▲ Temp Max  
 ● Temp Min  
 — Temperatur

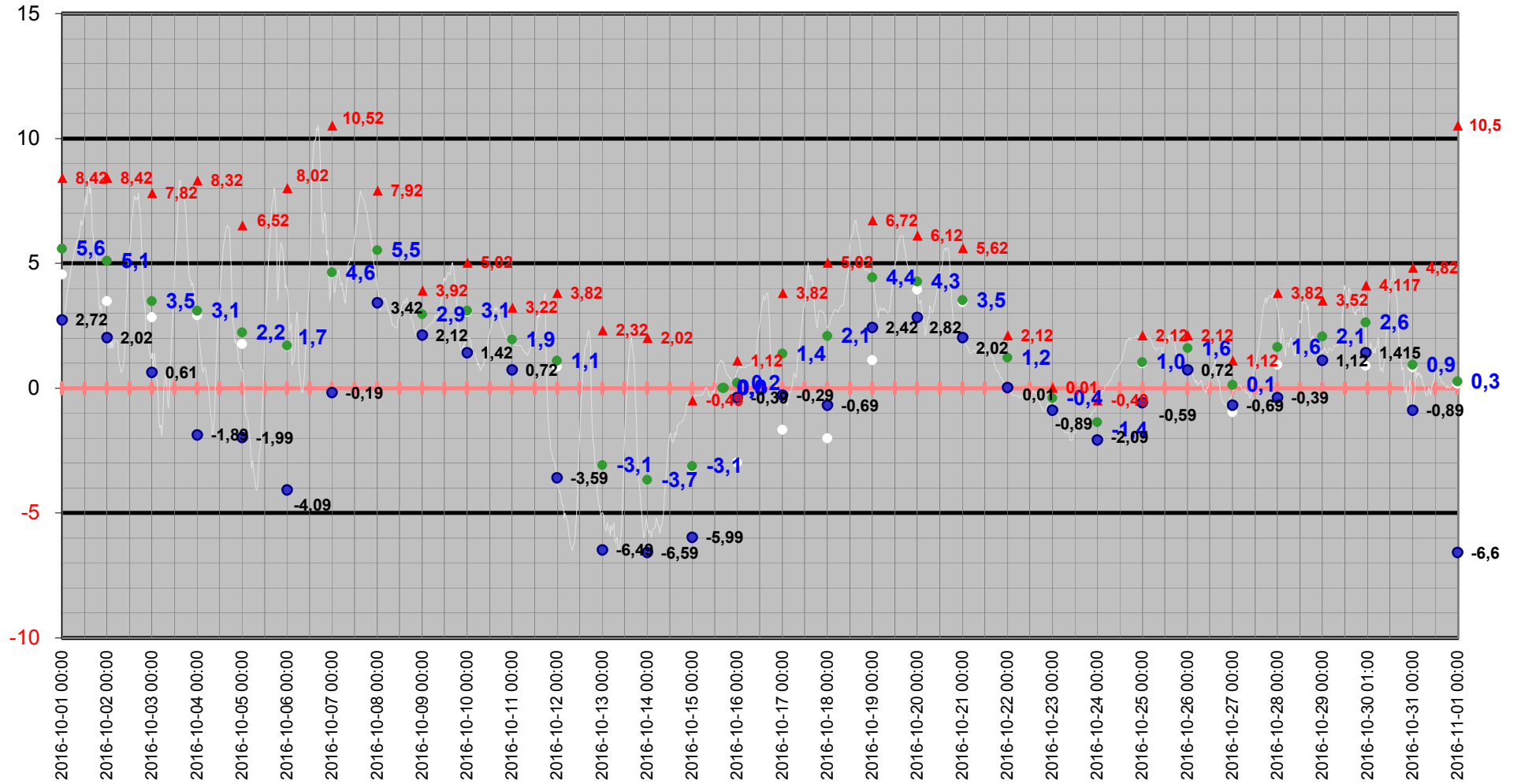

# Medeltemperatur

□ Kyleff med °C   ● Dygns med °C   — Temperatur °C   — Kyleffekt °C

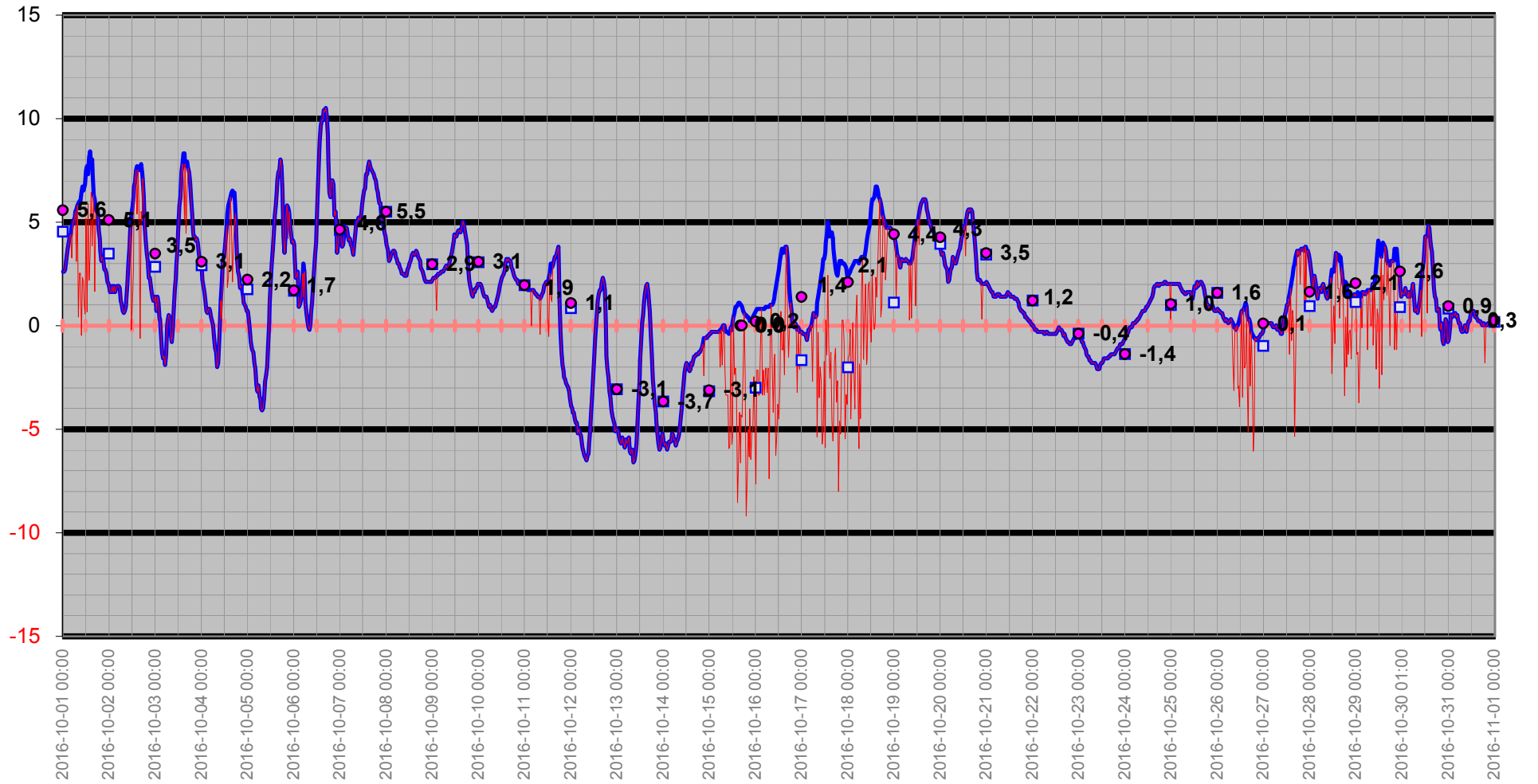

# Temperatur/Vindby

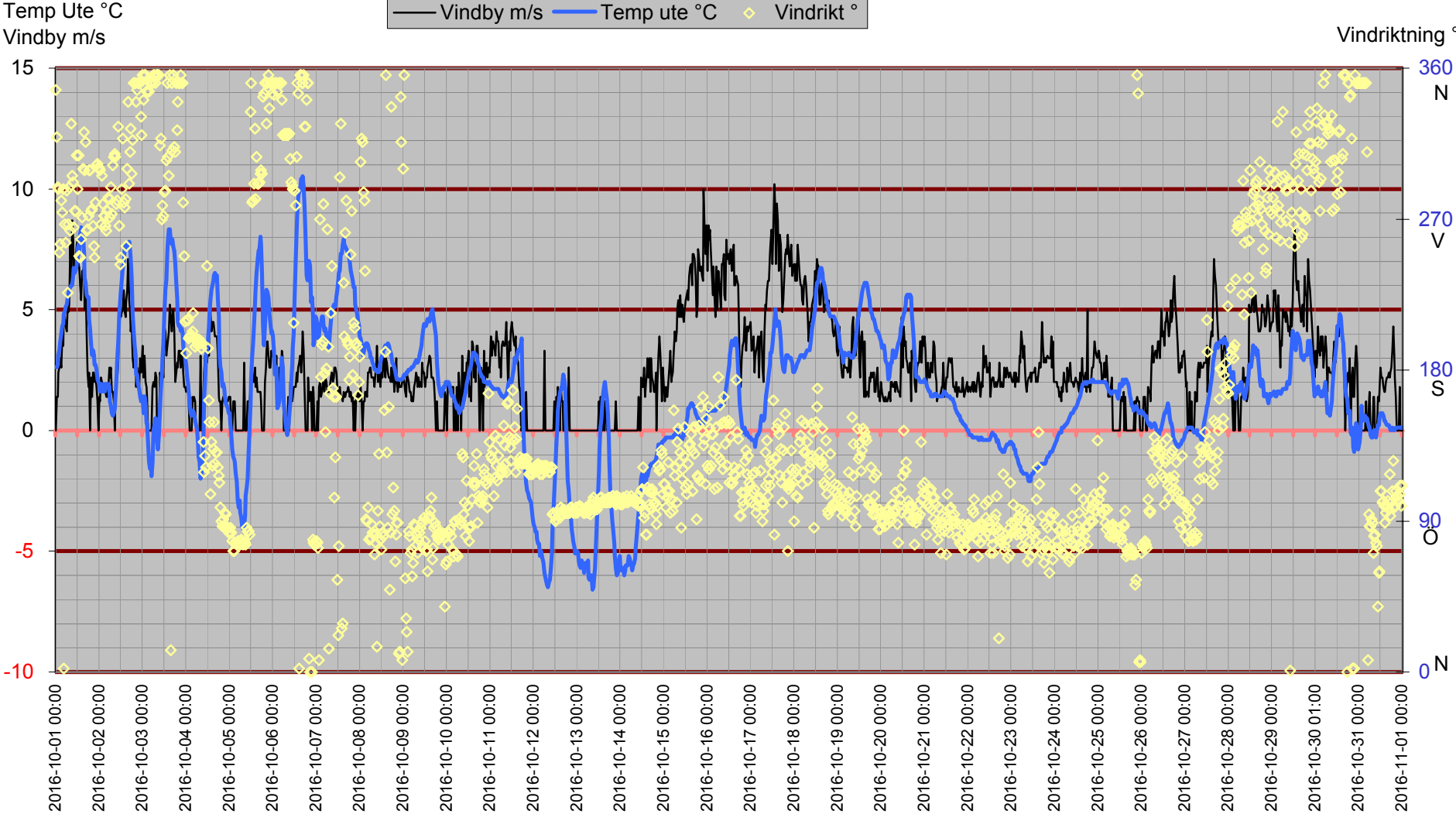

# Inne

Temp inne °C

Vindby m/s

Temp in °C Vindby m/s Temp ute °C Fukt inne Rh%

Rh % inne

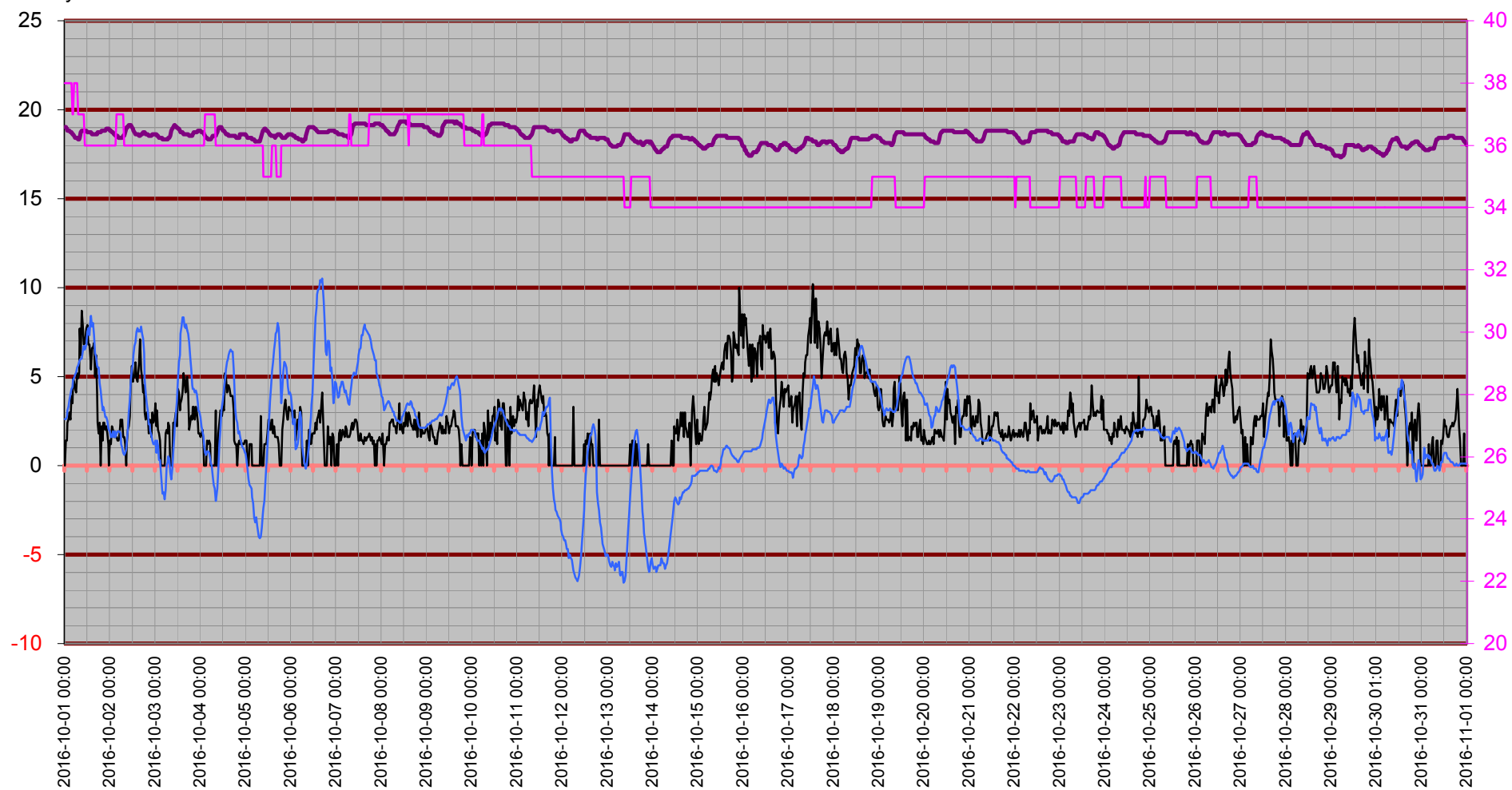

# Temperatur inne

Temp in °C

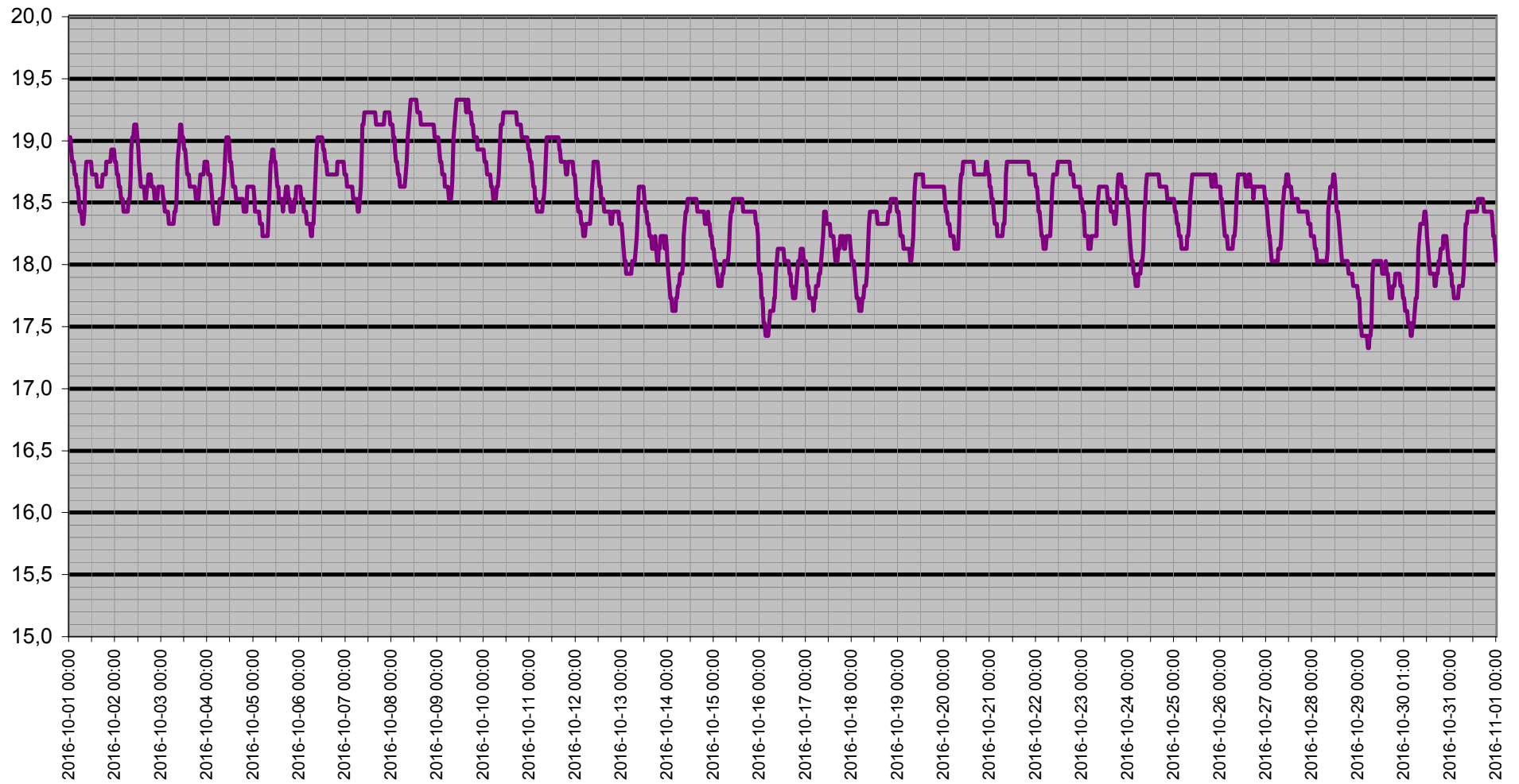

# Dagpunkt/Temperatur

Vindhast m/s   Daggp °C   Temp ute °C   Fukt ute Rh%

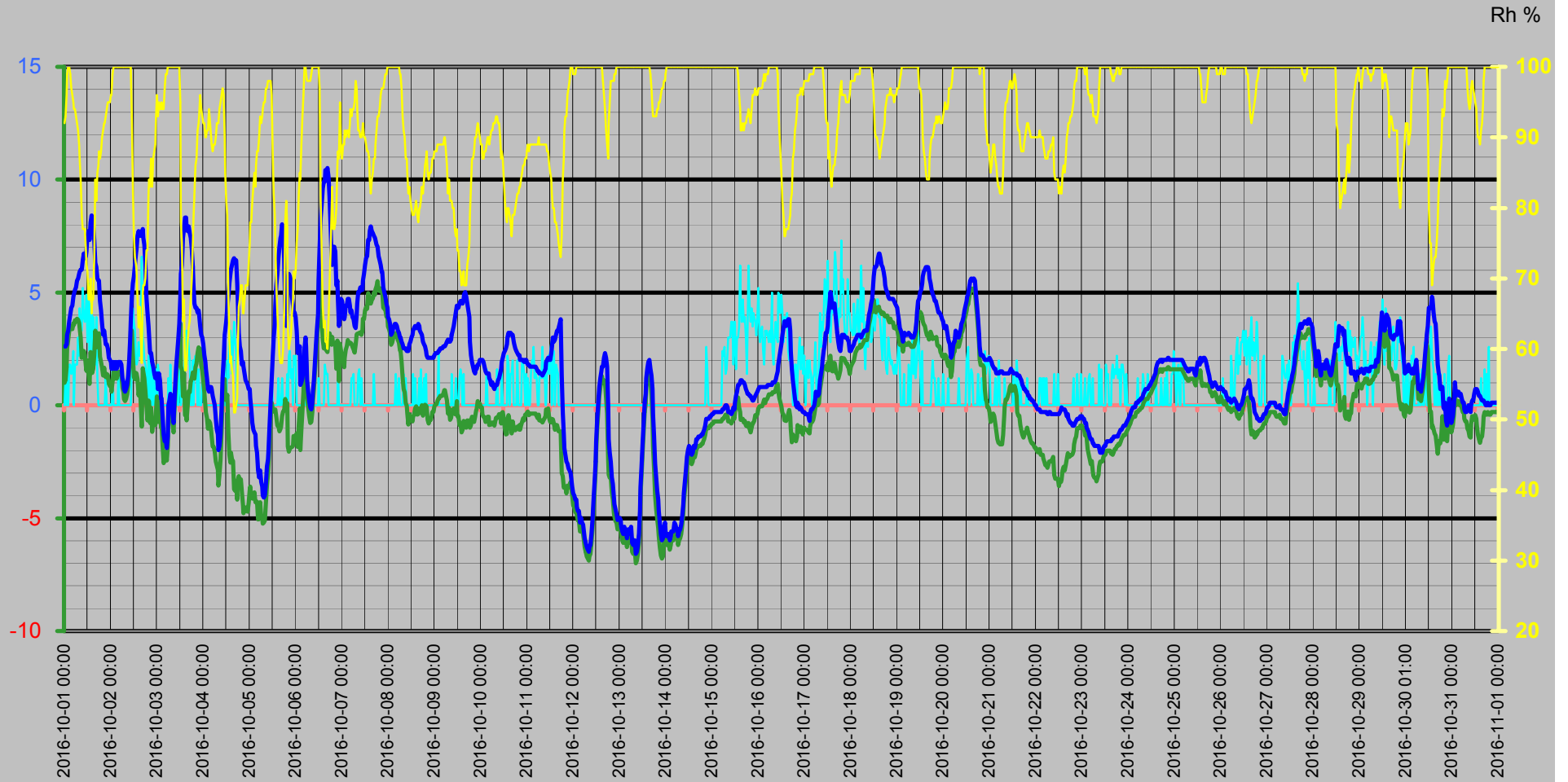

# Vinddata

Vindhastighet m/s  
Vindby m/s

Vindhast m/s — Vindby m/s ◊ Vindrikt ° — Fukt ute Rh%

Vindriktning °  
Rh %

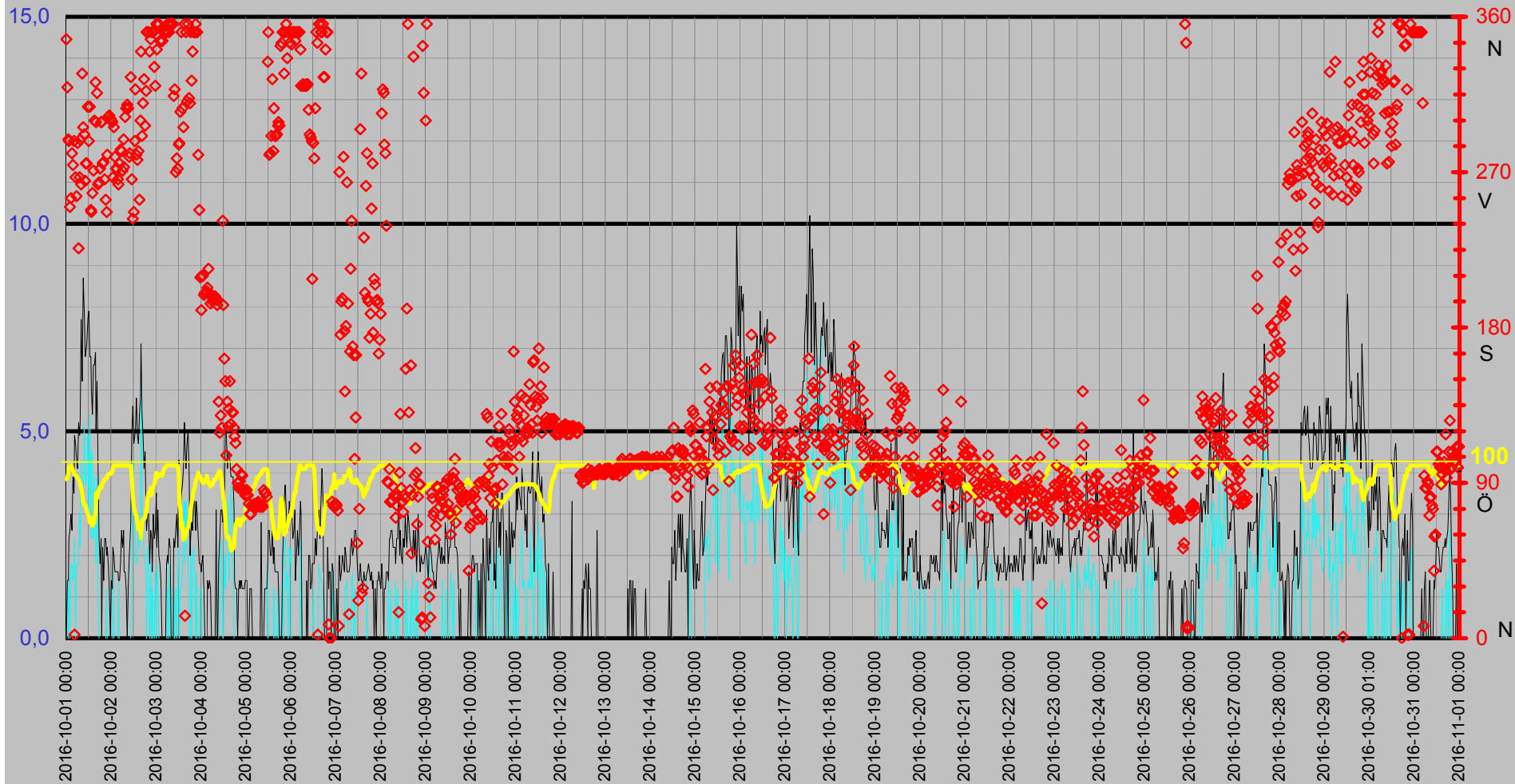

# Luftfukt Kyleffekt Temp Vind Medeltemperatur

Temp °C  
Vind m/s

● Dygns med °C    Vindhast m/s    Kyleffekt °C    Temp ute °C    Fukt ute Rh%

Rh %

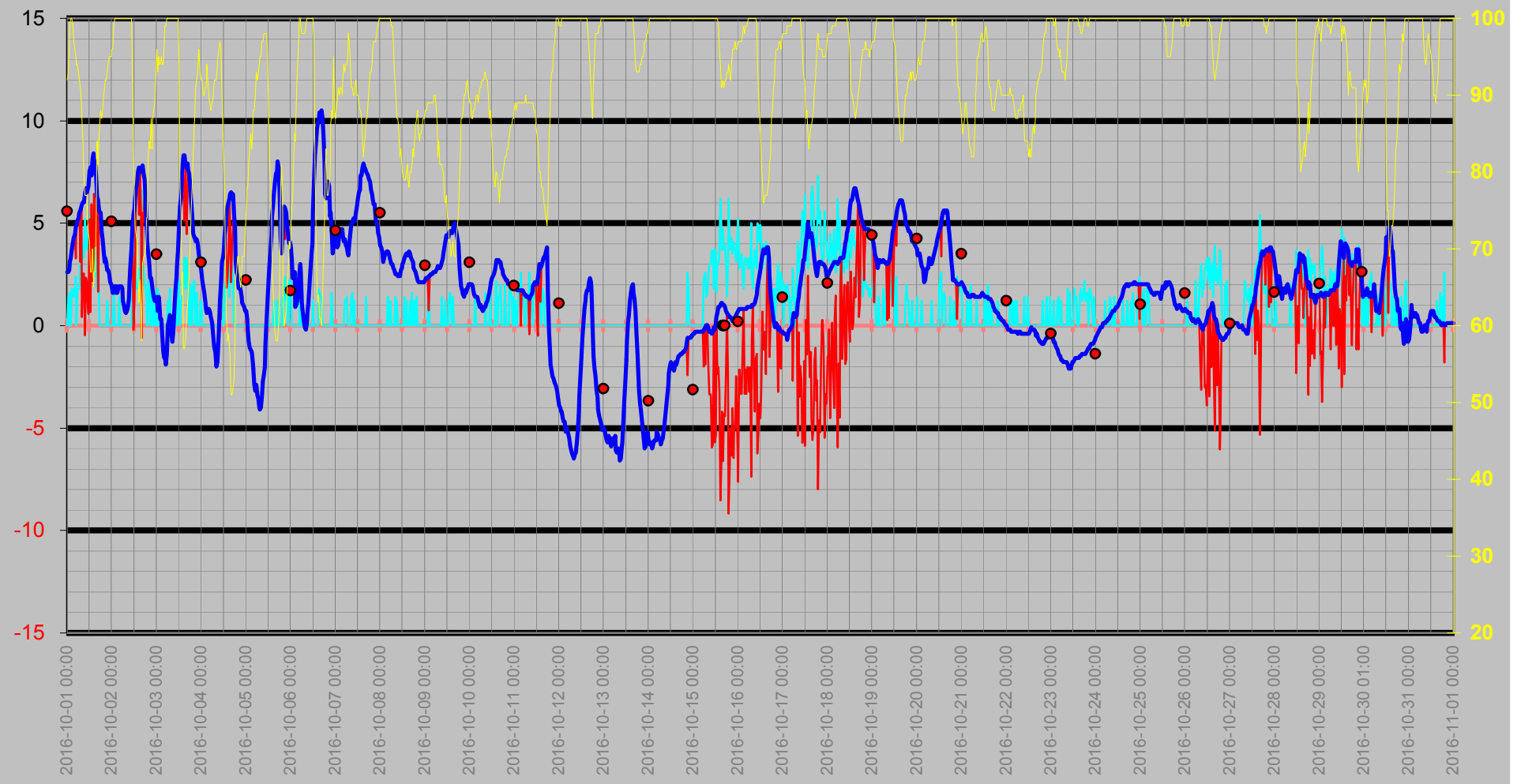



# Nederbörd

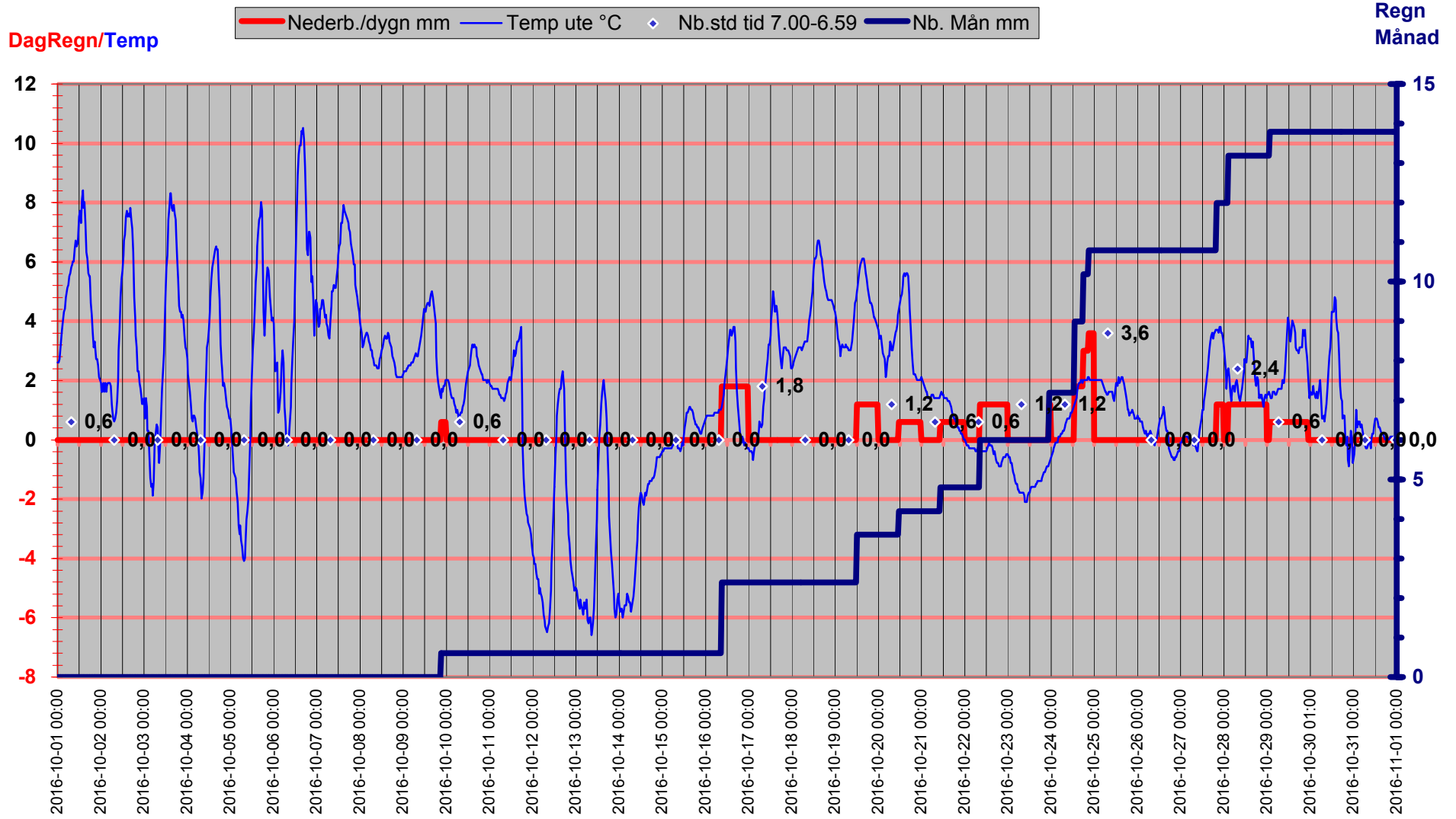

# Luftryck/Nederbörd

◆ Luftryck mbar 
 — Nederb./dygn mm 
 △ Nb.std tid 7.00-6.59

Luftryck

Nederbör

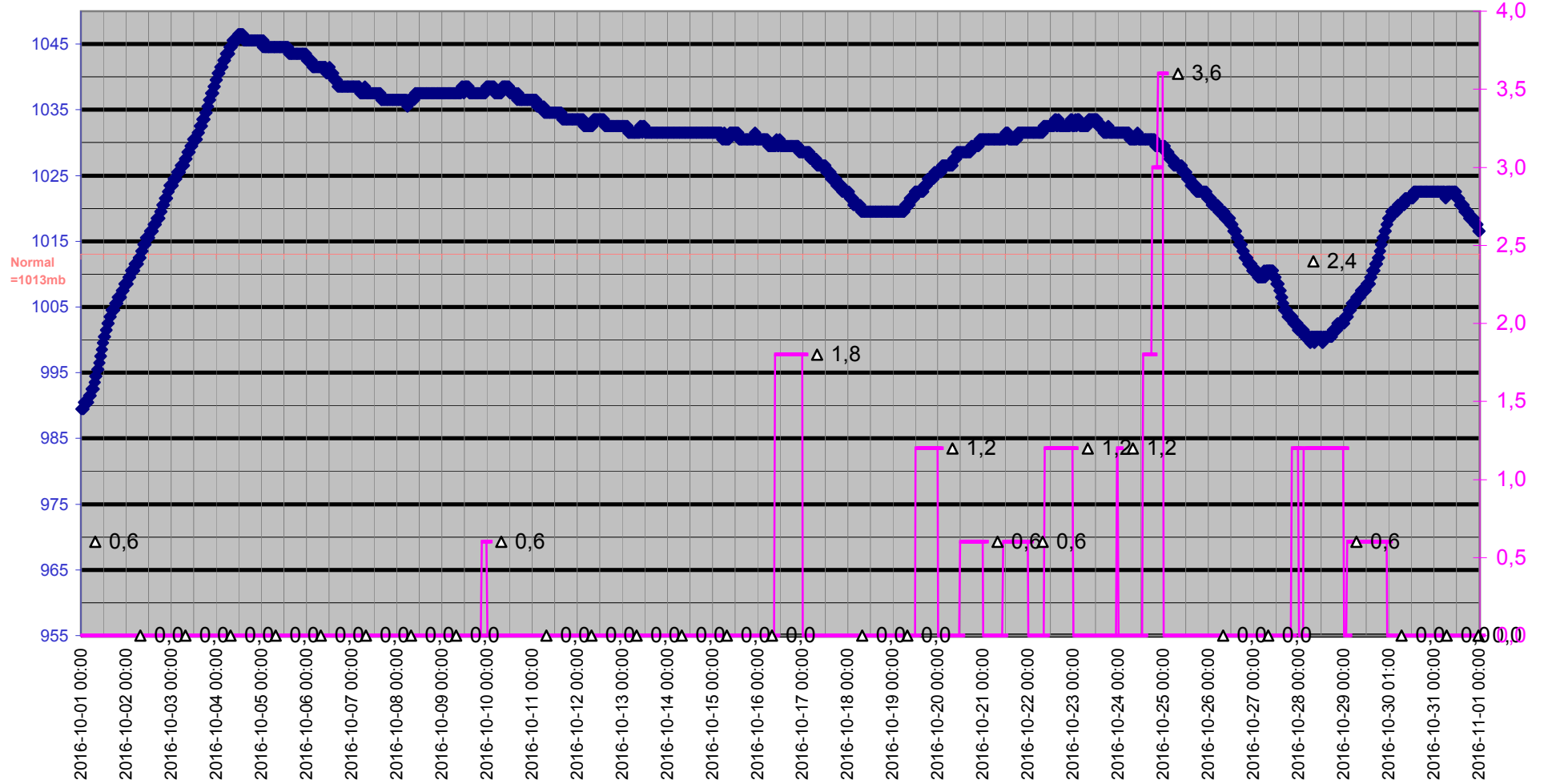

# Grund

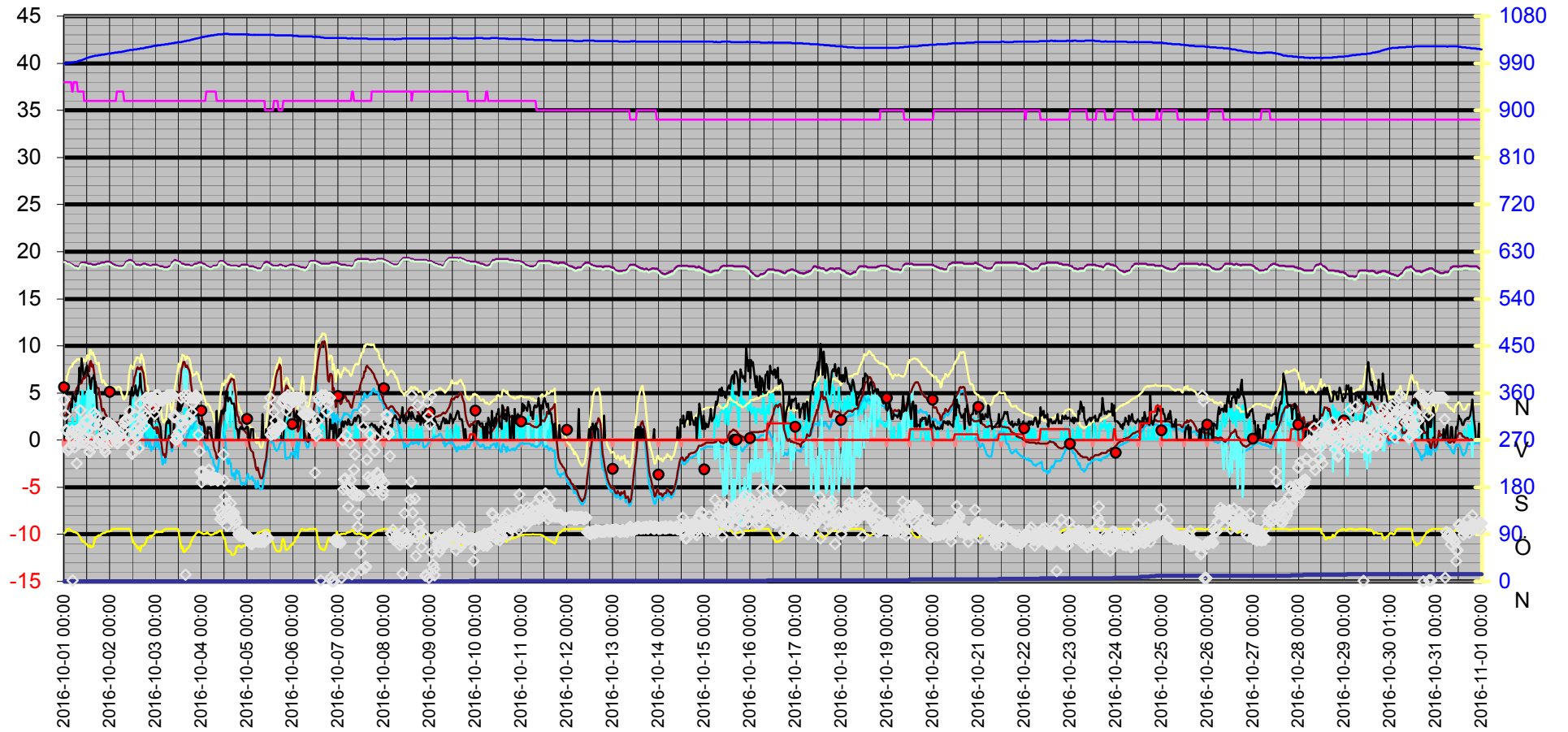
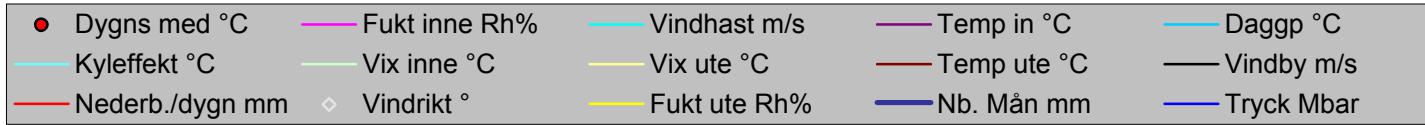

Datum	Vindrikt	Fukt inne	Fukt ute	Vindhast	Temp in	Temp ute	Nb. Mån	Tryck	Dagpp	Kyleffekt	Vix inne	Vix ute	Vindby	Korr lufttryck	Nederb./dygn
	°	Rh%	Rh%	m/s	°C	°C	mm	Mbar	°C	°C	°C	°C	m/s		mm
2016-10-01 00:00	347	38	92	0,0	19,03	2,62	0,0	989,50	0,99	2,62	18,90	5,67	0,0	0,00	0,0
2016-10-01 00:30	319	38	93	1,4	19,03	2,62	0,0	989,50	1,14	2,62	18,90	5,75	1,4	0,00	0,0
2016-10-01 01:00	289	38	96	0,0	18,93	2,72	0,0	989,50	1,70	2,72	18,80	6,10	1,4	0,00	0,0
2016-10-01 01:30	288	38	99	1,6	18,83	3,12	0,0	990,50	2,54	3,12	18,70	6,76	2,4	0,00	0,0
2016-10-01 02:00	250	38	100	0,0	18,83	3,32	0,0	990,50	2,89	3,32	18,70	7,05	2,6	0,00	0,0
2016-10-01 02:30	255	38	100	1,8	18,83	3,72	0,0	990,50	3,29	3,72	18,70	7,45	3,0	0,00	0,0
2016-10-01 03:00	281	38	99	1,8	18,73	4,02	0,0	990,50	3,44	4,02	18,60	7,66	2,6	0,00	0,0
2016-10-01 03:30	274	38	97	1,4	18,73	4,32	0,0	990,50	3,44	4,32	18,60	7,79	3,9	0,00	0,0
2016-10-01 04:00	288	37	96	1,6	18,63	4,42	0,0	991,50	3,39	4,42	18,46	7,80	3,5	0,00	0,0
2016-10-01 04:30	2	37	95	2,4	18,63	4,82	0,0	991,50	3,63	3,27	18,46	8,12	4,9	0,00	0,0
2016-10-01 05:00	267	38	94	0,0	18,53	4,92	0,0	991,50	3,57	4,92	18,40	8,14	4,7	0,00	0,0
2016-10-01 05:30	256	38	94	1,8	18,43	5,12	0,0	992,50	3,77	5,12	18,30	8,34	4,3	0,00	0,0
2016-10-01 06:00	287	38	93	1,8	18,43	5,22	0,0	992,50	3,71	5,22	18,30	8,35	4,1	0,00	0,0
2016-10-01 06:30	226	38	92	1,8	18,43	5,52	0,0	992,50	3,85	5,52	18,30	8,57	5,2	0,00	0,0
2016-10-01 07:00	267	37	91	3,0	18,33	5,62	0,0	993,50	3,79	3,10	18,16	8,59	4,9	0,00	0,0
2016-10-01 07:30	289	37	89	2,2	18,33	5,82	0,0	994,50	3,66	5,82	18,16	8,63	5,2	0,00	0,0
2016-10-01 08:00	263	37	87	4,3	18,43	5,92	0,0	994,50	3,42	0,41	18,26	8,58	7,7	0,00	0,0
2016-10-01 08:30	327	37	84	3,3	18,73	6,02	0,0	995,50	3,01	2,54	18,56	8,45	6,2	0,00	0,0
2016-10-01 09:00	296	37	79	3,3	18,83	6,02	0,0	995,50	2,11	2,54	18,66	8,08	8,7	0,00	0,0
2016-10-01 09:30	292	37	77	5,2	18,83	6,42	0,0	996,50	2,12	-0,46	18,66	8,34	7,9	0,00	0,0
2016-10-01 10:00	265	37	77	3,9	18,83	6,72	0,0	997,50	2,41	2,35	18,66	8,64	6,8	0,00	0,0
2016-10-01 10:30	275	36	77	3,7	18,83	6,52	0,0	997,50	2,22	2,12	18,62	8,44	6,9	0,00	0,0
2016-10-01 11:00	275	36	74	4,3	18,83	6,62	0,0	998,51	1,74	1,25	18,62	8,33	7,1	0,00	0,0
2016-10-01 11:30	308	36	72	4,9	18,83	6,82	0,0	999,51	1,53	0,57	18,62	8,39	7,7	0,00	0,0
2016-10-01 12:00	288	36	71	2,8	18,73	7,52	0,0	1000,51	2,00	5,18	18,52	9,03	7,9	0,00	0,0
2016-10-01 12:30	308	36	67	5,4	18,73	7,72	0,0	1000,51	1,34	0,67	18,52	8,97	6,8	0,00	0,0
2016-10-01 13:00	248	36	67	2,4	18,73	7,32	0,0	1001,51	0,96	5,91	18,52	8,57	6,8	0,00	0,0
2016-10-01 13:30	247	36	70	4,5	18,73	8,12	0,0	1001,51	2,36	2,18	18,52	9,56	6,0	0,00	0,0
2016-10-01 14:00	258	36	65	4,3	18,73	8,42	0,0	1002,51	1,56	3,42	18,52	9,55	5,4	0,00	0,0
2016-10-01 14:30	271	36	67	2,4	18,63	7,82	0,0	1002,51	1,44	6,44	18,42	9,07	6,6	0,00	0,0
2016-10-01 15:00	300	36	67	3,9	18,63	8,02	0,0	1003,51	1,63	3,87	18,42	9,27	6,6	0,00	0,0
2016-10-01 15:30	322	36	73	3,0	18,63	7,32	0,0	1003,51	2,21	4,96	18,42	8,96	6,9	0,00	0,0
2016-10-01 16:00	299	36	84	1,8	18,63	6,32	0,0	1004,51	3,30	6,32	18,42	8,75	5,0	0,00	0,0
2016-10-01 16:30	316	36	81	3,9	18,63	6,12	0,0	1004,51	2,57	1,65	18,42	8,32	6,2	0,00	0,0
2016-10-01 17:00	263	36	85	1,2	18,63	5,62	0,0	1004,51	2,79	5,62	18,42	8,12	4,1	0,00	0,0
2016-10-01 17:30	264	36	86	0,0	18,73	5,52	0,0	1004,51	2,86	5,52	18,52	8,10	2,4	0,00	0,0
2016-10-01 18:00	272	36	88	0,0	18,73	5,52	0,0	1005,51	3,20	5,52	18,52	8,25	1,8	0,00	0,0
2016-10-01 18:30	299	36	87	0,0	18,73	4,62	0,0	1005,51	2,15	4,62	18,52	7,27	2,4	0,00	0,0
2016-10-01 19:00	299	36	88	0,0	18,73	4,22	0,0	1005,51	1,92	4,22	18,52	6,95	0,0	0,00	0,0
2016-10-01 19:30	275	36	90	0,0	18,83	3,62	0,0	1006,51	1,66	3,62	18,62	6,51	2,2	0,00	0,0
2016-10-01 20:00	276	36	91	0,0	18,83	3,12	0,0	1006,51	1,32	3,12	18,62	6,09	1,4	0,00	0,0
2016-10-01 20:30	266	36	92	0,0	18,83	3,32	0,0	1006,51	1,68	3,32	18,62	6,37	2,4	0,00	0,0
2016-10-01 21:00	254	36	92	0,0	18,83	3,12	0,0	1006,51	1,48	3,12	18,62	6,17	2,4	0,00	0,0
2016-10-01 21:30	247	36	93	1,2	18,83	2,72	0,0	1007,51	1,24	2,72	18,62	5,85	2,0	0,00	0,0
2016-10-01 22:00	280	36	94	0,0	18,93	2,72	0,0	1007,51	1,40	2,72	18,72	5,94	2,2	0,00	0,0
2016-10-01 22:30	302	36	95	0,0	18,93	2,52	0,0	1007,51	1,35	2,52	18,72	5,82	1,8	0,00	0,0

Datum	Vindrikt	Fukt inne	Fukt ute	Vindhast	Temp in	Temp ute	Nb. Mån	Tryck	Dagpp	Kyleffekt	Vix inne	Vix ute	Vindby	Korr lufttryck	Nederb./dygn
	°	Rh%	Rh%	m/s	°C	°C	mm	Mbar	°C	°C	°C	°C	m/s		mm
2016-10-01 23:00	303	36	95	0,0	18,93	2,12	0,0	1008,51	0,95	2,12	18,72	5,42	1,2	0,00	0,0
2016-10-01 23:30	301	36	95	0,0	18,93	2,02	0,0	1008,51	0,85	2,02	18,72	5,32	0,0	0,00	0,0
2016-10-02 00:00	300	36	96	0,0	18,83	1,92	0,0	1008,51	0,90	1,92	18,62	5,30	1,4	0,00	0,0
2016-10-02 00:30	299	36	96	0,0	18,83	1,62	0,0	1008,51	0,61	1,62	18,62	5,00	1,2	0,00	0,0
2016-10-02 01:00	267	36	99	1,6	18,73	1,62	0,0	1009,51	1,05	1,62	18,52	5,26	2,2	0,00	0,0
2016-10-02 01:30	296	36	100	0,0	18,73	1,92	0,0	1009,51	1,49	1,92	18,52	5,65	2,0	0,00	0,0
2016-10-02 02:00	279	36	100	0,0	18,63	1,62	0,0	1009,51	1,19	1,62	18,42	5,35	1,6	0,00	0,0
2016-10-02 02:30	272	36	100	0,0	18,63	1,92	0,0	1010,51	1,49	1,92	18,42	5,65	1,6	0,00	0,0
2016-10-02 03:00	272	36	100	0,0	18,53	1,62	0,0	1010,51	1,19	1,62	18,32	5,35	1,6	0,00	0,0
2016-10-02 03:30	266	37	100	0,0	18,53	1,82	0,0	1010,51	1,39	1,82	18,36	5,55	1,6	0,00	0,0
2016-10-02 04:00	263	37	100	1,4	18,53	1,92	0,0	1010,51	1,49	1,92	18,36	5,65	1,4	0,00	0,0
2016-10-02 04:30	275	37	100	0,0	18,43	1,92	0,0	1011,51	1,49	1,92	18,26	5,65	1,4	0,00	0,0
2016-10-02 05:00	283	37	100	0,0	18,43	1,92	0,0	1011,51	1,49	1,92	18,26	5,65	1,8	0,00	0,0
2016-10-02 05:30	282	37	100	0,0	18,43	1,82	0,0	1011,51	1,39	1,82	18,26	5,55	2,6	0,00	0,0
2016-10-02 06:00	271	37	100	0,0	18,43	1,22	0,0	1011,51	0,79	1,22	18,26	4,95	2,2	0,00	0,0
2016-10-02 06:30	289	37	100	0,0	18,43	1,02	0,0	1012,51	0,59	1,02	18,26	4,75	2,6	0,00	0,0
2016-10-02 07:00	273	37	100	0,0	18,53	0,72	0,0	1012,51	0,29	0,72	18,36	4,44	1,6	0,00	0,0
2016-10-02 07:30	302	36	100	0,0	18,53	0,61	0,0	1012,51	0,19	0,61	18,32	4,34	1,6	0,00	0,0
2016-10-02 08:00	307	36	100	0,0	18,73	0,72	0,0	1013,51	0,29	0,72	18,52	4,44	1,2	0,00	0,0
2016-10-02 08:30	309	36	100	0,0	18,93	0,92	0,0	1013,51	0,49	0,92	18,72	4,64	0,0	0,00	0,0
2016-10-02 09:00	307	36	100	0,0	19,03	1,32	0,0	1014,51	0,89	1,32	18,82	5,05	1,2	0,00	0,0
2016-10-02 09:30	279	36	100	0,0	19,03	2,02	0,0	1014,51	1,59	2,02	18,82	5,75	2,0	0,00	0,0
2016-10-02 10:00	281	36	100	0,0	19,13	3,02	0,0	1014,51	2,59	3,02	18,92	6,75	2,2	0,00	0,0
2016-10-02 10:30	325	36	100	0,0	19,13	3,72	0,0	1015,51	3,29	3,72	18,92	7,45	2,8	0,00	0,0
2016-10-02 11:00	266	36	93	1,8	19,13	4,82	0,0	1015,51	3,32	4,82	18,92	7,95	4,9	0,00	0,0
2016-10-02 11:30	243	36	83	4,3	19,03	5,42	0,0	1015,51	2,25	-0,19	18,82	7,77	5,6	0,00	0,0
2016-10-02 12:00	247	36	76	3,7	18,93	5,72	0,0	1015,51	1,26	1,18	18,72	7,57	4,7	0,00	0,0
2016-10-02 12:30	288	36	73	3,3	18,83	6,22	0,0	1016,51	1,16	2,76	18,62	7,86	4,9	0,00	0,0
2016-10-02 13:00	318	36	72	2,0	18,73	6,72	0,0	1016,51	1,44	6,72	18,52	8,29	5,0	0,00	0,0
2016-10-02 13:30	280	36	71	1,8	18,63	6,92	0,0	1016,51	1,42	6,92	18,42	8,43	5,8	0,00	0,0
2016-10-02 14:00	277	36	67	2,0	18,63	7,52	0,0	1016,51	1,15	7,52	18,42	8,77	4,9	0,00	0,0
2016-10-02 14:30	282	36	63	2,8	18,63	7,72	0,0	1017,52	0,45	5,40	18,42	8,73	4,7	0,00	0,0
2016-10-02 15:00	254	36	66	2,2	18,63	7,52	0,0	1017,52	0,93	7,52	18,42	8,71	5,4	0,00	0,0
2016-10-02 15:30	300	36	62	2,8	18,53	7,62	0,0	1017,52	0,12	5,29	18,32	8,57	5,8	0,00	0,0
2016-10-02 16:00	340	36	58	6,6	18,53	7,52	0,0	1018,52	-0,94	-0,61	18,32	8,24	7,1	0,00	0,0
2016-10-02 16:30	291	36	68	3,0	18,63	7,82	0,0	1018,52	1,65	5,51	18,42	9,14	5,4	0,00	0,0
2016-10-02 17:00	310	36	69	2,8	18,63	7,42	0,0	1018,52	1,48	5,07	18,42	8,80	4,9	0,00	0,0
2016-10-02 17:30	324	36	69	2,0	18,73	7,12	0,0	1018,52	1,20	7,12	18,52	8,50	4,1	0,00	0,0
2016-10-02 18:00	297	36	70	1,8	18,73	6,32	0,0	1019,52	0,64	6,32	18,52	7,76	4,5	0,00	0,0
2016-10-02 18:30	317	36	74	1,4	18,73	4,82	0,0	1019,52	0,01	4,82	18,52	6,53	3,0	0,00	0,0
2016-10-02 19:00	351	36	74	0,0	18,63	4,12	0,0	1020,52	-0,67	4,12	18,42	5,83	2,6	0,00	0,0
2016-10-02 19:30	351	36	82	2,2	18,63	3,52	0,0	1020,52	0,22	3,52	18,42	5,79	3,0	0,00	0,0
2016-10-02 20:00	351	36	84	1,6	18,63	3,12	0,0	1020,52	0,17	3,12	18,42	5,54	3,0	0,00	0,0
2016-10-02 20:30	340	36	83	0,0	18,53	2,32	0,0	1021,52	-0,78	2,32	18,32	4,67	1,8	0,00	0,0
2016-10-02 21:00	347	36	87	1,8	18,53	2,32	0,0	1021,52	-0,11	2,32	18,32	4,97	2,6	0,00	0,0
2016-10-02 21:30	351	36	83	0,0	18,53	1,92	0,0	1021,52	-1,17	1,92	18,32	4,27	2,4	0,00	0,0

Datum	Vindrikt	Fukt inne	Fukt ute	Vindhast	Temp in	Temp ute	Nb. Mån	Tryck	Daggp	Kyleffekt	Vix inne	Vix ute	Vindby	Korr lufttryck	Nederb./dygn
	°	Rh%	Rh%	m/s	°C	°C	mm	Mbar	°C	°C	°C	°C	m/s		mm
2016-10-02 22:00	351	36	87	1,2	18,53	1,72	0,0	1022,52	-0,70	1,72	18,32	4,37	1,6	0,00	0,0
2016-10-02 22:30	351	36	88	0,0	18,63	1,42	0,0	1022,52	-0,83	1,42	18,42	4,15	3,0	0,00	0,0
2016-10-02 23:00	331	36	89	0,0	18,63	1,22	0,0	1023,52	-0,87	1,22	18,42	4,03	2,4	0,00	0,0
2016-10-02 23:30	320	36	92	1,6	18,63	1,22	0,0	1023,52	-0,40	1,22	18,42	4,27	2,6	0,00	0,0
2016-10-03 00:00	356	36	96	0,0	18,63	1,42	0,0	1023,52	0,41	1,42	18,42	4,80	3,5	0,00	0,0
2016-10-03 00:30	341	36	93	1,8	18,63	0,72	0,0	1023,52	-0,74	0,72	18,42	3,85	2,2	0,00	0,0
2016-10-03 01:00	356	36	95	1,4	18,53	1,42	0,0	1024,52	0,26	1,42	18,32	4,72	3,1	0,00	0,0
2016-10-03 01:30	356	36	94	0,0	18,53	1,12	0,0	1024,52	-0,19	1,12	18,32	4,33	2,0	0,00	0,0
2016-10-03 02:00	346	36	94	0,0	18,43	0,31	0,0	1024,52	-0,98	0,31	18,22	3,53	1,8	0,00	0,0
2016-10-03 02:30	346	36	95	0,0	18,43	0,31	0,0	1024,52	-0,83	0,31	18,22	3,62	1,4	0,00	0,0
2016-10-03 03:00	346	36	94	0,0	18,43	-0,49	0,0	1025,52	-1,77	-0,49	18,22	2,73	0,0	0,00	0,0
2016-10-03 03:30	346	36	94	0,0	18,43	-1,29	0,0	1025,52	-2,57	-1,29	18,22	1,93	0,0	0,00	0,0
2016-10-03 04:00	351	36	97	0,0	18,33	-1,59	0,0	1025,52	-2,43	-1,59	18,12	1,88	0,0	0,00	0,0
2016-10-03 04:30	351	36	99	0,0	18,33	-1,49	0,0	1025,52	-2,04	-1,49	18,12	2,16	0,0	0,00	0,0
2016-10-03 05:00	351	36	99	0,0	18,33	-1,89	0,0	1026,52	-2,44	-1,89	18,12	1,76	0,0	0,00	0,0
2016-10-03 05:30	351	36	100	0,0	18,33	-1,39	0,0	1026,52	-1,80	-1,39	18,12	2,34	1,8	0,00	0,0
2016-10-03 06:00	356	36	100	1,2	18,33	0,01	0,0	1026,52	-0,41	0,01	18,12	3,74	2,0	0,00	0,0
2016-10-03 06:30	356	36	100	0,0	18,33	0,21	0,0	1026,52	-0,21	0,21	18,12	3,94	1,8	0,00	0,0
2016-10-03 07:00	351	36	100	1,8	18,43	0,51	0,0	1027,52	0,09	0,51	18,22	4,24	2,4	0,00	0,0
2016-10-03 07:30	356	36	100	0,0	18,43	0,41	0,0	1027,52	-0,01	0,41	18,22	4,14	2,2	0,00	0,0
2016-10-03 08:00	356	36	100	0,0	18,53	-0,39	0,0	1027,52	-0,80	-0,39	18,32	3,34	0,0	0,00	0,0
2016-10-03 08:30	356	36	100	0,0	18,83	-0,79	0,0	1028,52	-1,20	-0,79	18,62	2,94	0,0	0,00	0,0
2016-10-03 09:00	356	36	100	0,0	18,93	-0,19	0,0	1028,52	-0,60	-0,19	18,72	3,54	0,0	0,00	0,0
2016-10-03 09:30	314	36	100	1,2	19,03	0,82	0,0	1028,52	0,39	0,82	18,82	4,54	2,4	0,00	0,0
2016-10-03 10:00	318	36	100	0,0	19,13	1,72	0,0	1029,52	1,29	1,72	18,92	5,45	2,2	0,00	0,0
2016-10-03 10:30	270	36	100	1,2	19,13	2,32	0,0	1029,52	1,89	2,32	18,92	6,05	2,6	0,00	0,0
2016-10-03 11:00	278	36	100	0,0	19,03	2,92	0,0	1029,52	2,49	2,92	18,82	6,65	3,0	0,00	0,0
2016-10-03 11:30	272	36	100	1,4	19,03	3,62	0,0	1030,52	3,19	3,62	18,82	7,35	2,2	0,00	0,0
2016-10-03 12:00	286	36	95	2,2	18,93	4,82	0,0	1030,52	3,63	4,82	18,72	8,12	4,3	0,00	0,0
2016-10-03 12:30	287	36	78	0,0	18,93	5,82	0,0	1030,52	1,73	5,82	18,72	7,81	4,1	0,00	0,0
2016-10-03 13:00	305	36	75	1,2	18,83	6,22	0,0	1030,52	1,55	6,22	18,62	8,00	3,1	0,00	0,0
2016-10-03 13:30	351	36	64	1,2	18,73	7,42	0,0	1030,52	0,39	7,42	18,52	8,49	3,5	0,00	0,0
2016-10-03 14:00	307	36	67	1,6	18,73	7,82	0,0	1031,52	1,44	7,82	18,52	9,07	3,7	0,00	0,0
2016-10-03 14:30	296	36	57	2,4	18,73	8,32	0,0	1031,52	-0,44	6,97	18,52	8,98	4,1	0,00	0,0
2016-10-03 15:00	356	36	57	3,3	18,63	8,32	0,0	1032,52	-0,44	5,13	18,42	8,98	5,2	0,00	0,0
2016-10-03 15:30	13	36	58	1,8	18,63	7,82	0,0	1032,52	-0,66	7,82	18,42	8,54	4,7	0,00	0,0
2016-10-03 16:00	351	36	61	3,3	18,63	7,72	0,0	1032,52	-0,02	4,46	18,42	8,61	4,1	0,00	0,0
2016-10-03 16:30	311	36	63	2,6	18,63	7,92	0,0	1033,52	0,63	6,55	18,42	8,93	4,7	0,00	0,0
2016-10-03 17:00	356	36	64	2,0	18,63	7,62	0,0	1033,52	0,58	7,62	18,42	8,69	5,0	0,00	0,0
2016-10-03 17:30	313	36	67	0,0	18,63	7,42	0,0	1033,52	1,06	7,42	18,42	8,67	4,1	0,00	0,0
2016-10-03 18:00	310	36	70	0,0	18,53	6,92	0,0	1034,52	1,22	6,92	18,32	8,36	2,0	0,00	0,0
2016-10-03 18:30	351	36	75	2,0	18,53	6,12	0,0	1034,52	1,45	6,12	18,32	7,90	2,4	0,00	0,0
2016-10-03 19:00	323	36	78	0,0	18,53	5,42	0,0	1035,52	1,34	5,42	18,32	7,41	2,8	0,00	0,0
2016-10-03 19:30	340	36	82	2,0	18,53	4,52	0,0	1035,52	1,19	4,52	18,32	6,80	2,6	0,00	0,0
2016-10-03 20:00	351	36	86	2,2	18,63	4,32	0,0	1036,52	1,69	4,32	18,42	6,90	3,3	0,00	0,0
2016-10-03 20:30	351	36	87	1,6	18,73	4,32	0,0	1036,52	1,85	4,32	18,52	6,97	3,3	0,00	0,0

Datum	Vindrikt	Fukt inne	Fukt ute	Vindhast	Temp in	Temp ute	Nb. Mån	Tryck	Dagpp	Kyleffekt	Vix inne	Vix ute	Vindby	Korr lufttryck	Nederb./dygn
	°	Rh%	Rh%	m/s	°C	°C	mm	Mbar	°C	°C	°C	°C	m/s		mm
2016-10-03 21:00	356	36	91	0,0	18,73	4,12	0,0	1037,53	2,31	4,12	18,52	7,09	2,6	0,00	0,0
2016-10-03 21:30	351	36	92	1,6	18,73	4,22	0,0	1037,53	2,57	4,22	18,52	7,27	3,3	0,00	0,0
2016-10-03 22:00	351	36	93	0,0	18,73	4,02	0,0	1037,53	2,53	4,02	18,52	7,15	3,0	0,00	0,0
2016-10-03 22:30	280	36	96	0,0	18,83	3,52	0,0	1038,53	2,49	3,52	18,62	6,90	2,4	0,00	0,0
2016-10-03 23:00	248	36	94	0,0	18,83	3,12	0,0	1038,53	1,79	3,12	18,62	6,34	1,8	0,00	0,0
2016-10-03 23:30	209	36	93	1,2	18,83	3,02	0,0	1039,53	1,54	3,02	18,62	6,15	1,8	0,00	0,0
2016-10-04 00:00	190	36	92	1,2	18,83	2,72	0,0	1039,53	1,09	2,72	18,62	5,77	1,6	0,00	0,0
2016-10-04 00:30	210	36	92	0,0	18,73	2,22	0,0	1040,53	0,59	2,22	18,52	5,27	1,8	0,00	0,0
2016-10-04 01:00	210	36	90	0,0	18,73	1,92	0,0	1040,53	-0,02	1,92	18,52	4,81	2,0	0,00	0,0
2016-10-04 01:30	199	36	90	0,0	18,73	1,62	0,0	1040,53	-0,31	1,62	18,52	4,51	1,2	0,00	0,0
2016-10-04 02:00	200	36	91	0,0	18,63	1,22	0,0	1041,53	-0,55	1,22	18,42	4,19	0,0	0,00	0,0
2016-10-04 02:30	200	37	91	0,0	18,53	0,72	0,0	1041,53	-1,04	0,72	18,36	3,69	0,0	0,00	0,0
2016-10-04 03:00	201	37	94	0,0	18,43	0,61	0,0	1041,53	-0,68	0,61	18,26	3,83	0,0	0,00	0,0
2016-10-04 03:30	203	37	92	0,0	18,43	0,82	0,0	1042,53	-0,79	0,82	18,26	3,87	1,4	0,00	0,0
2016-10-04 04:00	214	37	90	0,0	18,33	0,82	0,0	1042,53	-1,10	0,82	18,16	3,71	1,2	0,00	0,0
2016-10-04 04:30	199	37	89	0,0	18,33	0,72	0,0	1042,53	-1,36	0,72	18,16	3,53	1,4	0,00	0,0
2016-10-04 05:00	194	37	88	0,0	18,33	0,41	0,0	1043,53	-1,81	0,41	18,16	3,15	1,2	0,00	0,0
2016-10-04 05:30	199	37	89	0,0	18,33	0,21	0,0	1043,53	-1,85	0,21	18,16	3,03	0,0	0,00	0,0
2016-10-04 06:00	195	37	89	0,0	18,43	0,01	0,0	1043,53	-2,05	0,01	18,26	2,83	0,0	0,00	0,0
2016-10-04 06:30	198	37	90	0,0	18,53	-0,59	0,0	1043,53	-2,48	-0,59	18,36	2,31	0,0	0,00	0,0
2016-10-04 07:00	196	37	92	0,0	18,53	-1,09	0,0	1044,53	-2,67	-1,09	18,36	1,97	0,0	0,00	0,0
2016-10-04 07:30	198	37	92	0,0	18,53	-1,29	0,0	1044,53	-2,87	-1,29	18,36	1,77	0,0	0,00	0,0
2016-10-04 08:00	196	36	92	0,0	18,53	-1,99	0,0	1044,53	-3,56	-1,99	18,32	1,07	3,1	0,00	0,0
2016-10-04 08:30	193	36	94	0,0	18,63	-1,79	0,0	1045,53	-3,06	-1,79	18,42	1,43	0,0	0,00	0,0
2016-10-04 09:00	196	36	95	0,0	18,73	-1,29	0,0	1045,53	-2,42	-1,29	18,52	2,02	0,0	0,00	0,0
2016-10-04 09:30	137	36	96	0,0	18,93	-0,19	0,0	1045,53	-1,18	-0,19	18,72	3,20	1,8	0,00	0,0
2016-10-04 10:00	119	36	97	1,8	19,03	1,22	0,0	1045,53	0,36	1,22	18,82	4,69	2,4	0,00	0,0
2016-10-04 10:30	129	36	96	2,4	19,03	2,02	0,0	1045,53	1,00	0,32	18,82	5,40	3,1	0,00	0,0
2016-10-04 11:00	122	36	90	1,4	19,03	3,12	0,0	1045,53	1,16	3,12	18,82	6,01	3,1	0,00	0,0
2016-10-04 11:30	242	36	85	0,0	18,93	3,32	0,0	1046,53	0,54	3,32	18,72	5,82	2,8	0,00	0,0
2016-10-04 12:00	193	36	81	0,0	18,83	3,72	0,0	1046,53	0,24	3,72	18,62	5,92	3,3	0,00	0,0
2016-10-04 12:30	162	36	79	2,0	18,83	4,32	0,0	1046,53	0,46	4,32	18,62	6,38	3,1	0,00	0,0
2016-10-04 13:00	149	36	68	1,2	18,73	4,82	0,0	1046,53	-1,20	4,82	18,52	6,13	5,2	0,00	0,0
2016-10-04 13:30	106	36	61	3,3	18,63	5,42	0,0	1046,53	-2,18	1,86	18,42	6,31	4,9	0,00	0,0
2016-10-04 14:00	137	36	58	3,3	18,63	5,82	0,0	1046,53	-2,53	2,31	18,42	6,54	4,1	0,00	0,0
2016-10-04 14:30	123	36	59	3,0	18,63	6,02	0,0	1045,53	-2,10	3,54	18,42	6,79	4,5	0,00	0,0
2016-10-04 15:00	133	36	57	1,4	18,53	6,22	0,0	1045,53	-2,40	6,22	18,32	6,88	4,5	0,00	0,0
2016-10-04 15:30	149	36	56	2,6	18,53	6,42	0,0	1045,53	-2,47	4,96	18,32	7,03	4,3	0,00	0,0
2016-10-04 16:00	124	36	51	3,7	18,53	6,52	0,0	1045,53	-3,70	2,12	18,32	6,86	3,9	0,00	0,0
2016-10-04 16:30	131	36	51	2,8	18,53	6,42	0,0	1045,53	-3,80	3,98	18,32	6,76	3,9	0,00	0,0
2016-10-04 17:00	131	36	52	2,4	18,53	6,42	0,0	1045,53	-3,52	4,96	18,32	6,81	3,9	0,00	0,0
2016-10-04 17:30	122	36	53	0,0	18,53	5,42	0,0	1045,53	-4,18	5,42	18,32	5,86	3,1	0,00	0,0
2016-10-04 18:00	117	36	59	0,0	18,53	4,72	0,0	1045,53	-3,31	4,72	18,32	5,49	1,4	0,00	0,0
2016-10-04 18:30	113	36	66	0,0	18,53	3,22	0,0	1045,53	-3,15	3,22	18,32	4,41	1,2	0,00	0,0
2016-10-04 19:00	98	36	67	0,0	18,43	2,62	0,0	1045,53	-3,51	2,62	18,22	3,87	1,2	0,00	0,0
2016-10-04 19:30	90	36	69	0,0	18,43	2,42	0,0	1045,53	-3,29	2,42	18,22	3,79	0,0	0,00	0,0

Datum	Vindrikt °	Fukt inne Rh%	Fukt ute Rh%	Vindhast m/s	Temp in °C	Temp ute °C	Nb. Mån mm	Tryck Mbar	Dagpp °C	Kyleffekt °C	Vix inne °C	Vix ute °C	Vindby m/s	Korr lufttryck	Nederb./dygn mm
2016-10-04 20:00	87	36	69	0,0	18,43	1,82	0,0	1045,53	-3,86	1,82	18,22	3,19	1,2	0,00	0,0
2016-10-04 20:30	91	36	66	0,0	18,43	1,92	0,0	1045,53	-4,38	1,92	18,22	3,10	1,4	0,00	0,0
2016-10-04 21:00	87	36	65	0,0	18,63	1,72	0,0	1045,53	-4,79	1,72	18,42	2,84	1,2	0,00	0,0
2016-10-04 21:30	95	36	67	0,0	18,63	1,42	0,0	1045,53	-4,65	1,42	18,42	2,67	1,4	0,00	0,0
2016-10-04 22:00	94	36	69	0,0	18,63	1,12	0,0	1045,53	-4,53	1,12	18,42	2,49	1,2	0,00	0,0
2016-10-04 22:30	86	36	69	0,0	18,63	1,02	0,0	1045,53	-4,62	1,02	18,42	2,39	1,2	0,00	0,0
2016-10-04 23:00	86	36	69	0,0	18,63	0,92	0,0	1045,53	-4,72	0,92	18,42	2,29	1,2	0,00	0,0
2016-10-04 23:30	83	36	72	0,0	18,63	0,72	0,0	1045,53	-4,32	0,72	18,42	2,29	1,4	0,00	0,0
2016-10-05 00:00	83	36	75	0,0	18,63	0,72	0,0	1045,53	-3,75	0,72	18,42	2,49	1,4	0,00	0,0
2016-10-05 00:30	86	36	78	0,0	18,53	0,31	0,0	1044,53	-3,60	0,31	18,32	2,30	1,4	0,00	0,0
2016-10-05 01:00	83	36	78	0,0	18,43	-0,19	0,0	1045,53	-4,08	-0,19	18,22	1,80	0,0	0,00	0,0
2016-10-05 01:30	78	36	81	0,0	18,43	-0,79	0,0	1044,53	-4,14	-0,79	18,22	1,42	0,0	0,00	0,0
2016-10-05 02:00	72	36	83	0,0	18,43	-1,09	0,0	1044,53	-4,10	-1,09	18,22	1,26	1,2	0,00	0,0
2016-10-05 02:30	72	36	85	0,0	18,43	-1,19	0,0	1044,53	-3,86	-1,19	18,22	1,32	1,2	0,00	0,0
2016-10-05 03:00	77	36	83	0,0	18,43	-1,29	0,0	1044,53	-4,29	-1,29	18,22	1,06	1,2	0,00	0,0
2016-10-05 03:30	77	36	86	0,0	18,33	-1,79	0,0	1044,53	-4,29	-1,79	18,12	0,79	0,0	0,00	0,0
2016-10-05 04:00	77	36	88	0,0	18,33	-2,09	0,0	1044,53	-4,27	-2,09	18,12	0,65	0,0	0,00	0,0
2016-10-05 04:30	78	36	88	0,0	18,33	-2,89	0,0	1044,53	-5,05	-2,89	18,12	-0,15	0,0	0,00	0,0
2016-10-05 05:00	77	36	90	0,0	18,23	-3,19	0,0	1044,53	-5,04	-3,19	18,02	-0,30	0,0	0,00	0,0
2016-10-05 05:30	78	36	93	0,0	18,23	-2,89	0,0	1044,53	-4,30	-2,89	18,02	0,25	0,0	0,00	0,0
2016-10-05 06:00	76	36	92	0,0	18,23	-3,39	0,0	1044,53	-4,94	-3,39	18,02	-0,34	0,0	0,00	0,0
2016-10-05 06:30	79	36	93	0,0	18,23	-3,59	0,0	1044,53	-4,99	-3,59	18,02	-0,45	0,0	0,00	0,0
2016-10-05 07:00	78	36	94	0,0	18,23	-3,99	0,0	1044,53	-5,24	-3,99	18,02	-0,77	0,0	0,00	0,0
2016-10-05 07:30	76	36	95	0,0	18,23	-4,09	0,0	1044,53	-5,20	-4,09	18,02	-0,79	0,0	0,00	0,0
2016-10-05 08:00	77	36	95	0,0	18,43	-3,99	0,0	1044,53	-5,10	-3,99	18,22	-0,69	2,8	0,00	0,0
2016-10-05 08:30	77	36	97	0,0	18,63	-3,49	0,0	1044,53	-4,31	-3,49	18,42	-0,02	0,0	0,00	0,0
2016-10-05 09:00	76	36	97	0,0	18,83	-2,69	0,0	1044,53	-3,52	-2,69	18,62	0,78	0,0	0,00	0,0
2016-10-05 09:30	86	35	98	0,0	18,83	-2,39	0,0	1044,53	-3,08	-2,39	18,58	1,17	0,0	0,00	0,0
2016-10-05 10:00	84	35	98	0,0	18,93	-1,99	0,0	1044,53	-2,68	-1,99	18,68	1,57	1,2	0,00	0,0
2016-10-05 10:30	84	35	98	0,0	18,93	-0,89	0,0	1044,53	-1,59	-0,89	18,68	2,67	1,2	0,00	0,0
2016-10-05 11:00	82	35	98	0,0	18,83	0,11	0,0	1044,53	-0,59	0,11	18,58	3,67	1,2	0,00	0,0
2016-10-05 11:30	334	35	96	1,8	18,83	1,12	0,0	1044,53	0,11	1,12	18,58	4,50	1,8	0,00	0,0
2016-10-05 12:00	351	35	88	0,0	18,73	2,12	0,0	1044,53	-0,14	2,12	18,48	4,85	2,6	0,00	0,0
2016-10-05 12:30	280	35	82	0,0	18,63	3,02	0,0	1044,53	-0,27	3,02	18,37	5,29	2,6	0,00	0,0
2016-10-05 13:00	281	35	79	0,0	18,63	3,62	0,0	1044,53	-0,22	3,62	18,37	5,68	2,0	0,00	0,0
2016-10-05 13:30	291	35	75	0,0	18,53	4,42	0,0	1044,53	-0,19	4,42	18,27	6,20	2,0	0,00	0,0
2016-10-05 14:00	324	36	69	0,0	18,53	5,32	0,0	1044,53	-0,52	5,32	18,32	6,70	2,6	0,00	0,0
2016-10-05 14:30	282	36	65	0,0	18,53	5,82	0,0	1043,53	-0,90	5,82	18,32	6,95	1,8	0,00	0,0
2016-10-05 15:00	307	36	62	1,2	18,53	6,52	0,0	1043,53	-0,92	6,52	18,32	7,47	2,2	0,00	0,0
2016-10-05 15:30	291	36	59	0,0	18,43	7,02	0,0	1043,53	-1,16	7,02	18,22	7,79	1,6	0,00	0,0
2016-10-05 16:00	291	36	58	0,0	18,53	7,42	0,0	1043,53	-1,03	7,42	18,32	8,14	1,6	0,00	0,0
2016-10-05 16:30	292	35	58	0,0	18,53	7,52	0,0	1043,53	-0,94	7,52	18,27	8,24	1,6	0,00	0,0
2016-10-05 17:00	297	35	58	1,2	18,63	8,02	0,0	1043,53	-0,47	8,02	18,37	8,74	1,6	0,00	0,0
2016-10-05 17:30	299	35	60	0,0	18,63	7,72	0,0	1043,53	-0,26	7,72	18,37	8,55	1,2	0,00	0,0
2016-10-05 18:00	297	35	65	0,0	18,63	6,52	0,0	1043,53	-0,24	6,52	18,37	7,65	0,0	0,00	0,0
2016-10-05 18:30	343	35	78	0,0	18,53	4,32	0,0	1043,53	0,28	4,32	18,27	6,30	0,0	0,00	0,0



Datum	Vindrikt	Fukt inne	Fukt ute	Vindhast	Temp in	Temp ute	Nb. Mån	Tryck	Dagpp	Kyleffekt	Vix inne	Vix ute	Vindby	Korr lufttryck	Nederb./dygn
	°	Rh%	Rh%	m/s	°C	°C	mm	Mbar	°C	°C	°C	°C	m/s		mm
2016-10-05 19:00	345	36	81	0,0	18,53	3,52	0,0	1043,53	0,04	3,52	18,32	5,72	0,0	0,00	0,0
2016-10-05 19:30	351	36	77	1,4	18,43	4,32	0,0	1043,53	0,09	4,32	18,22	6,23	2,0	0,00	0,0
2016-10-05 20:00	351	36	63	0,0	18,43	5,32	0,0	1043,53	-1,82	5,32	18,22	6,32	2,6	0,00	0,0
2016-10-05 20:30	327	36	60	2,2	18,43	5,82	0,0	1043,53	-2,04	5,82	18,22	6,65	3,3	0,00	0,0
2016-10-05 21:00	351	36	61	2,4	18,43	5,72	0,0	1043,53	-1,90	4,22	18,22	6,61	3,7	0,00	0,0
2016-10-05 21:30	356	36	62	1,2	18,53	5,52	0,0	1043,53	-1,86	5,52	18,32	6,47	3,1	0,00	0,0
2016-10-05 22:00	336	36	65	1,6	18,53	4,82	0,0	1043,53	-1,85	4,82	18,32	5,95	2,6	0,00	0,0
2016-10-05 22:30	351	36	67	0,0	18,63	4,42	0,0	1043,53	-1,80	4,42	18,42	5,67	2,6	0,00	0,0
2016-10-05 23:00	351	36	71	2,2	18,63	4,02	0,0	1043,53	-1,35	4,02	18,42	5,53	3,3	0,00	0,0
2016-10-05 23:30	345	36	70	1,8	18,63	4,12	0,0	1043,53	-1,46	4,12	18,42	5,56	3,1	0,00	0,0
2016-10-06 00:00	351	36	71	2,2	18,63	3,92	0,0	1042,53	-1,45	3,92	18,42	5,43	3,1	0,00	0,0
2016-10-06 00:30	344	36	75	0,0	18,63	3,32	0,0	1042,53	-1,25	3,32	18,42	5,09	3,0	0,00	0,0
2016-10-06 01:00	351	36	77	0,0	18,53	2,32	0,0	1042,53	-1,84	2,32	18,32	4,23	2,4	0,00	0,0
2016-10-06 01:30	351	36	82	0,0	18,53	2,42	0,0	1042,53	-0,85	2,42	18,32	4,69	2,6	0,00	0,0
2016-10-06 02:00	351	36	85	0,0	18,53	2,62	0,0	1042,53	-0,15	2,62	18,32	5,12	3,1	0,00	0,0
2016-10-06 02:30	346	36	84	0,0	18,43	0,92	0,0	1042,53	-1,98	0,92	18,22	3,34	1,4	0,00	0,0
2016-10-06 03:00	351	36	89	0,0	18,43	1,02	0,0	1041,53	-1,06	1,02	18,22	3,83	2,0	0,00	0,0
2016-10-06 03:30	351	36	93	0,0	18,43	1,22	0,0	1041,53	-0,24	1,22	18,22	4,35	2,6	0,00	0,0
2016-10-06 04:00	351	36	96	0,0	18,33	1,62	0,0	1041,53	0,61	1,62	18,12	5,00	2,0	0,00	0,0
2016-10-06 04:30	351	36	100	0,0	18,33	2,52	0,0	1041,53	2,09	2,52	18,12	6,25	2,6	0,00	0,0
2016-10-06 05:00	341	36	100	2,4	18,33	3,02	0,0	1041,53	2,59	1,37	18,12	6,75	3,3	0,00	0,0
2016-10-06 05:30	320	36	99	0,0	18,33	2,62	0,0	1041,53	2,04	2,62	18,12	6,26	3,0	0,00	0,0
2016-10-06 06:00	320	36	98	0,0	18,23	1,12	0,0	1041,53	0,40	1,12	18,02	4,67	0,0	0,00	0,0
2016-10-06 06:30	321	36	98	0,0	18,23	0,61	0,0	1041,53	-0,09	0,61	18,02	4,17	0,0	0,00	0,0
2016-10-06 07:00	320	36	98	0,0	18,33	0,21	0,0	1041,53	-0,49	0,21	18,12	3,77	0,0	0,00	0,0
2016-10-06 07:30	320	36	98	0,0	18,33	-0,09	0,0	1041,53	-0,79	-0,09	18,12	3,47	0,0	0,00	0,0
2016-10-06 08:00	321	36	99	0,0	18,53	-0,19	0,0	1041,53	-0,75	-0,19	18,32	3,46	0,0	0,00	0,0
2016-10-06 08:30	320	36	100	0,0	18,73	0,11	0,0	1041,53	-0,31	0,11	18,52	3,84	1,4	0,00	0,0
2016-10-06 09:00	321	36	100	0,0	18,93	0,61	0,0	1041,53	0,19	0,61	18,72	4,34	0,0	0,00	0,0
2016-10-06 09:30	306	36	100	0,0	19,03	1,12	0,0	1041,53	0,69	1,12	18,82	4,85	2,0	0,00	0,0
2016-10-06 10:00	292	36	100	0,0	19,03	1,92	0,0	1041,53	1,49	1,92	18,82	5,65	2,0	0,00	0,0
2016-10-06 10:30	290	36	100	0,0	19,03	2,72	0,0	1040,53	2,29	2,72	18,82	6,45	1,2	0,00	0,0
2016-10-06 11:00	288	36	100	0,0	19,03	3,42	0,0	1040,53	2,99	3,42	18,82	7,15	1,4	0,00	0,0
2016-10-06 11:30	208	36	100	0,0	19,03	4,02	0,0	1040,53	3,59	4,02	18,82	7,75	1,8	0,00	0,0
2016-10-06 12:00	287	36	100	1,2	19,03	5,62	0,0	1041,53	5,18	5,62	18,82	9,35	1,8	0,00	0,0
2016-10-06 12:30	278	36	97	0,0	18,93	7,02	0,0	1040,53	6,12	7,02	18,72	10,49	1,8	0,00	0,0
2016-10-06 13:00	307	36	81	0,0	18,93	8,32	0,0	1040,53	4,71	8,32	18,72	10,52	2,4	0,00	0,0
2016-10-06 13:30	351	36	73	0,0	18,83	8,92	0,0	1040,53	3,75	8,92	18,62	10,56	2,0	0,00	0,0
2016-10-06 14:00	345	36	66	0,0	18,83	9,62	0,0	1040,53	2,92	9,62	18,62	10,81	2,6	0,00	0,0
2016-10-06 14:30	2	36	63	0,0	18,73	9,92	0,0	1039,53	2,52	9,92	18,52	10,93	2,8	0,00	0,0
2016-10-06 15:00	356	36	64	1,8	18,73	9,92	0,0	1039,53	2,75	9,92	18,52	10,99	3,1	0,00	0,0
2016-10-06 15:30	356	36	61	1,6	18,73	10,42	0,0	1039,53	2,51	10,42	18,52	11,31	2,4	0,00	0,0
2016-10-06 16:00	351	36	61	1,4	18,73	10,32	0,0	1039,53	2,42	10,32	18,52	11,21	3,3	0,00	0,0
2016-10-06 16:30	351	36	60	1,4	18,73	10,52	0,0	1038,53	2,36	10,52	18,52	11,35	4,1	0,00	0,0
2016-10-06 17:00	356	36	64	0,0	18,73	10,12	0,0	1038,53	2,94	10,12	18,52	11,19	3,3	0,00	0,0
2016-10-06 17:30	325	36	69	0,0	18,73	9,22	0,0	1038,53	3,20	9,22	18,52	10,60	1,6	0,00	0,0

Datum	Vindrikt °	Fukt inne Rh%	Fukt ute Rh%	Vindhast m/s	Temp in °C	Temp ute °C	Nb. Mån mm	Tryck Mbar	Daggp °C	Kyleffekt °C	Vix inne °C	Vix ute °C	Vindby m/s	Korr lufttryck	Nederb./dygn mm
2016-10-06 18:00	325	36	74	0,0	18,73	7,92	0,0	1038,53	2,99	7,92	18,52	9,63	0,0	0,00	0,0
2016-10-06 18:30	341	36	80	0,0	18,73	6,42	0,0	1038,53	2,68	6,42	18,52	8,55	0,0	0,00	0,0
2016-10-06 19:00	351	36	83	0,0	18,73	6,22	0,0	1038,53	3,03	6,22	18,52	8,57	0,0	0,00	0,0
2016-10-06 19:30	351	36	77	0,0	18,73	7,02	0,0	1038,53	2,70	7,02	18,52	8,94	2,2	0,00	0,0
2016-10-06 20:00	8	36	77	0,0	18,83	7,02	0,0	1038,53	2,70	7,02	18,62	8,94	1,2	0,00	0,0
2016-10-06 20:30	0	36	78	0,0	18,83	6,82	0,0	1038,53	2,70	6,82	18,62	8,81	1,6	0,00	0,0
2016-10-06 21:00	0	36	80	0,0	18,83	5,32	0,0	1038,53	1,61	5,32	18,62	7,45	1,6	0,00	0,0
2016-10-06 21:30	0	36	86	0,0	18,83	5,52	0,0	1038,53	2,86	5,52	18,62	8,10	0,0	0,00	0,0
2016-10-06 22:00	79	36	88	1,6	18,83	4,72	0,0	1038,53	2,41	4,72	18,62	7,45	1,8	0,00	0,0
2016-10-06 22:30	77	36	87	0,0	18,83	3,52	0,0	1038,53	1,07	3,52	18,62	6,17	1,6	0,00	0,0
2016-10-06 23:00	76	36	95	0,0	18,83	3,92	0,0	1038,53	2,74	3,92	18,62	7,22	0,0	0,00	0,0
2016-10-06 23:30	76	36	88	0,0	18,73	4,72	0,0	1038,53	2,41	4,72	18,52	7,45	0,0	0,00	0,0
2016-10-07 00:00	78	36	87	0,0	18,73	4,62	0,0	1038,53	2,15	4,62	18,52	7,27	0,0	0,00	0,0
2016-10-07 00:30	77	36	89	0,0	18,73	4,22	0,0	1038,53	2,09	4,22	18,52	7,03	1,2	0,00	0,0
2016-10-07 01:00	74	36	89	0,0	18,63	3,82	0,0	1038,53	1,69	3,82	18,42	6,63	0,0	0,00	0,0
2016-10-07 01:30	7	36	91	0,0	18,63	3,92	0,0	1038,53	2,11	3,92	18,42	6,89	1,8	0,00	0,0
2016-10-07 02:00	270	36	90	0,0	18,63	4,42	0,0	1038,53	2,45	4,42	18,42	7,31	2,0	0,00	0,0
2016-10-07 02:30	176	36	91	0,0	18,63	4,42	0,0	1038,53	2,61	4,42	18,42	7,39	1,4	0,00	0,0
2016-10-07 03:00	195	36	91	0,0	18,63	4,72	0,0	1038,53	2,90	4,72	18,42	7,69	1,6	0,00	0,0
2016-10-07 03:30	197	36	90	0,0	18,63	4,72	0,0	1038,53	2,74	4,72	18,42	7,61	2,0	0,00	0,0
2016-10-07 04:00	279	36	92	0,0	18,53	4,42	0,0	1038,53	2,77	4,42	18,32	7,47	1,8	0,00	0,0
2016-10-07 04:30	178	36	94	0,0	18,53	4,12	0,0	1037,53	2,78	4,12	18,32	7,34	1,6	0,00	0,0
2016-10-07 05:00	143	36	93	1,2	18,53	4,22	0,0	1037,53	2,72	4,22	18,32	7,35	2,2	0,00	0,0
2016-10-07 05:30	181	36	94	1,2	18,53	3,92	0,0	1037,53	2,58	3,92	18,32	7,14	2,0	0,00	0,0
2016-10-07 06:00	264	36	94	1,4	18,53	3,82	0,0	1037,53	2,48	3,82	18,32	7,04	1,6	0,00	0,0
2016-10-07 06:30	194	36	95	0,0	18,43	3,52	0,0	1037,53	2,34	3,52	18,22	6,82	1,6	0,00	0,0
2016-10-07 07:00	14	37	98	0,0	18,43	3,42	0,0	1038,53	2,69	3,42	18,26	6,97	1,6	0,00	0,0
2016-10-07 07:30	166	37	97	0,0	18,53	4,02	0,0	1037,53	3,14	4,02	18,36	7,49	1,8	0,00	0,0
2016-10-07 08:00	214	36	94	0,0	18,63	4,52	0,0	1037,53	3,18	4,52	18,42	7,74	2,2	0,00	0,0
2016-10-07 08:30	242	36	91	1,4	18,93	5,02	0,0	1037,53	3,20	5,02	18,72	7,99	2,4	0,00	0,0
2016-10-07 09:00	169	36	91	1,6	19,13	5,02	0,0	1037,53	3,20	5,02	18,92	7,99	2,0	0,00	0,0
2016-10-07 09:30	164	36	90	0,0	19,13	5,22	0,0	1037,53	3,23	5,22	18,92	8,11	2,2	0,00	0,0
2016-10-07 10:00	104	36	90	1,2	19,23	5,12	0,0	1037,53	3,13	5,12	19,02	8,01	2,6	0,00	0,0
2016-10-07 10:30	128	36	91	0,0	19,23	5,12	0,0	1037,53	3,30	5,12	19,02	8,09	2,6	0,00	0,0
2016-10-07 11:00	164	36	92	0,0	19,23	5,52	0,0	1037,53	3,85	5,52	19,02	8,57	2,4	0,00	0,0
2016-10-07 11:30	55	36	90	0,0	19,23	5,82	0,0	1037,53	3,82	5,82	19,02	8,71	1,8	0,00	0,0
2016-10-07 12:00	22	36	90	0,0	19,23	6,22	0,0	1037,53	4,22	6,22	19,02	9,11	1,4	0,00	0,0
2016-10-07 12:30	75	36	89	0,0	19,23	6,52	0,0	1037,53	4,35	6,52	19,02	9,33	1,4	0,00	0,0
2016-10-07 13:00	295	36	88	0,0	19,23	6,62	0,0	1037,53	4,28	6,62	19,02	9,35	1,8	0,00	0,0
2016-10-07 13:30	327	36	88	0,0	19,23	7,32	0,0	1037,53	4,97	7,32	19,02	10,05	1,4	0,00	0,0
2016-10-07 14:00	26	36	87	0,0	19,23	7,32	0,0	1037,53	4,80	7,32	19,02	9,98	1,4	0,00	0,0
2016-10-07 14:30	29	36	84	0,0	19,23	7,72	0,0	1037,53	4,67	7,72	19,02	10,15	1,2	0,00	0,0
2016-10-07 15:00	232	36	82	0,0	19,23	7,92	0,0	1037,53	4,51	7,92	19,02	10,20	1,6	0,00	0,0
2016-10-07 15:30	200	36	84	0,0	19,23	7,72	0,0	1036,52	4,67	7,72	19,02	10,15	1,4	0,00	0,0
2016-10-07 16:00	262	36	85	0,0	19,13	7,62	0,0	1036,52	4,75	7,62	18,92	10,12	1,4	0,00	0,0
2016-10-07 16:30	281	36	87	1,4	19,13	7,52	0,0	1036,52	4,99	7,52	18,92	10,18	1,6	0,00	0,0

Datum	Vindrikt °	Fukt inne Rh%	Fukt ute Rh%	Vindhast m/s	Temp in °C	Temp ute °C	Nb. Mån mm	Tryck Mbar	Daggp °C	Kyleffekt °C	Vix inne °C	Vix ute °C	Vindby m/s	Korr lufttryck	Nederb./dygn mm
2016-10-07 17:00	197	36	87	0,0	19,13	7,42	0,0	1036,52	4,90	7,42	18,92	10,08	1,6	0,00	0,0
2016-10-07 17:30	195	37	89	0,0	19,13	7,32	0,0	1036,52	5,13	7,32	18,96	10,13	1,8	0,00	0,0
2016-10-07 18:00	174	37	91	0,0	19,13	7,12	0,0	1036,52	5,27	7,12	18,96	10,09	1,6	0,00	0,0
2016-10-07 18:30	188	37	93	0,0	19,13	7,02	0,0	1036,52	5,49	7,02	18,96	10,16	1,4	0,00	0,0
2016-10-07 19:00	249	37	93	0,0	19,13	6,62	0,0	1036,52	5,10	6,62	18,96	9,76	1,6	0,00	0,0
2016-10-07 19:30	275	37	94	0,0	19,13	6,42	0,0	1036,52	5,06	6,42	18,96	9,64	1,2	0,00	0,0
2016-10-07 20:00	177	37	96	0,0	19,13	6,22	0,0	1036,52	5,17	6,22	18,96	9,61	1,4	0,00	0,0
2016-10-07 20:30	208	37	97	0,0	19,23	5,92	0,0	1036,52	5,03	5,92	19,06	9,39	0,0	0,00	0,0
2016-10-07 21:00	205	37	97	0,0	19,23	5,92	0,0	1036,52	5,03	5,92	19,06	9,39	1,2	0,00	0,0
2016-10-07 21:30	195	37	97	0,0	19,23	5,22	0,0	1036,52	4,33	5,22	19,06	8,69	0,0	0,00	0,0
2016-10-07 22:00	196	37	98	0,0	19,23	5,02	0,0	1036,52	4,28	5,02	19,06	8,57	1,4	0,00	0,0
2016-10-07 22:30	194	37	99	0,0	19,23	4,82	0,0	1036,52	4,24	4,82	19,06	8,46	1,4	0,00	0,0
2016-10-07 23:00	165	37	99	0,0	19,23	4,52	0,0	1036,52	3,94	4,52	19,06	8,16	1,6	0,00	0,0
2016-10-07 23:30	173	37	100	0,0	19,13	4,32	0,0	1036,52	3,88	4,32	18,96	8,05	1,4	0,00	0,0
2016-10-08 00:00	188	37	100	0,0	19,13	3,92	0,0	1036,52	3,49	3,92	18,96	7,65	1,2	0,00	0,0
2016-10-08 00:30	304	37	100	0,0	19,13	3,82	0,0	1036,52	3,39	3,82	18,96	7,55	1,8	0,00	0,0
2016-10-08 01:00	318	37	100	0,0	19,03	3,62	0,0	1036,52	3,19	3,62	18,86	7,35	1,2	0,00	0,0
2016-10-08 01:30	316	37	100	0,0	19,03	3,12	0,0	1036,52	2,69	3,12	18,86	6,85	0,0	0,00	0,0
2016-10-08 02:00	286	37	100	0,0	18,93	3,22	0,0	1036,52	2,79	3,22	18,76	6,95	1,2	0,00	0,0
2016-10-08 02:30	281	37	100	0,0	18,83	3,42	0,0	1036,52	2,99	3,42	18,66	7,15	1,2	0,00	0,0
2016-10-08 03:00	239	37	100	0,0	18,83	3,52	0,0	1036,52	3,09	3,52	18,66	7,25	1,6	0,00	0,0
2016-10-08 03:30	91	37	100	0,0	18,73	3,62	0,0	1036,52	3,19	3,62	18,56	7,35	1,6	0,00	0,0
2016-10-08 04:00	90	37	100	1,4	18,73	3,62	0,0	1036,52	3,19	3,62	18,56	7,35	1,4	0,00	0,0
2016-10-08 04:30	98	37	100	0,0	18,63	3,52	0,0	1036,52	3,09	3,52	18,46	7,25	2,4	0,00	0,0
2016-10-08 05:00	79	37	100	0,0	18,63	3,32	0,0	1036,52	2,89	3,32	18,46	7,05	2,4	0,00	0,0
2016-10-08 05:30	79	37	100	1,2	18,63	3,22	0,0	1035,52	2,79	3,22	18,46	6,95	2,6	0,00	0,0
2016-10-08 06:00	80	37	99	0,0	18,63	3,02	0,0	1036,52	2,44	3,02	18,46	6,66	2,6	0,00	0,0
2016-10-08 06:30	88	37	99	0,0	18,63	3,02	0,0	1036,52	2,44	3,02	18,46	6,66	2,2	0,00	0,0
2016-10-08 07:00	83	37	97	0,0	18,63	2,82	0,0	1036,52	1,95	2,82	18,46	6,29	2,2	0,00	0,0
2016-10-08 07:30	82	37	93	0,0	18,73	2,72	0,0	1036,52	1,24	2,72	18,56	5,85	2,2	0,00	0,0
2016-10-08 08:00	70	37	91	1,4	18,83	2,52	0,0	1036,52	0,73	2,52	18,66	5,49	1,8	0,00	0,0
2016-10-08 08:30	77	37	90	0,0	19,03	2,52	0,0	1036,52	0,57	2,52	18,86	5,41	2,4	0,00	0,0
2016-10-08 09:00	82	37	87	1,2	19,13	2,52	0,0	1036,52	0,09	2,52	18,96	5,17	2,4	0,00	0,0
2016-10-08 09:30	15	37	87	0,0	19,23	2,42	0,0	1037,53	-0,01	2,42	19,06	5,07	3,5	0,00	0,0
2016-10-08 10:00	96	37	85	0,0	19,33	2,42	0,0	1037,53	-0,34	2,42	19,16	4,92	2,0	0,00	0,0
2016-10-08 10:30	130	37	82	0,0	19,33	2,42	0,0	1037,53	-0,85	2,42	19,16	4,69	2,6	0,00	0,0
2016-10-08 11:00	87	37	83	0,0	19,33	2,72	0,0	1037,53	-0,39	2,72	19,16	5,07	2,0	0,00	0,0
2016-10-08 11:30	79	37	81	0,0	19,33	2,82	0,0	1037,53	-0,64	2,82	19,16	5,02	1,8	0,00	0,0
2016-10-08 12:00	73	37	80	0,0	19,33	3,02	0,0	1037,53	-0,62	3,02	19,16	5,15	2,4	0,00	0,0
2016-10-08 12:30	83	37	79	0,0	19,33	3,12	0,0	1037,53	-0,70	3,12	19,16	5,18	2,2	0,00	0,0
2016-10-08 13:00	81	37	79	1,4	19,33	3,32	0,0	1037,53	-0,51	3,32	19,16	5,38	3,0	0,00	0,0
2016-10-08 13:30	156	37	79	0,0	19,23	3,42	0,0	1037,53	-0,41	3,42	19,06	5,48	2,6	0,00	0,0
2016-10-08 14:00	191	37	80	1,2	19,23	3,52	0,0	1037,53	-0,13	3,52	19,06	5,65	2,2	0,00	0,0
2016-10-08 14:30	356	36	81	0,0	19,23	3,42	0,0	1037,53	-0,05	3,42	19,02	5,62	3,0	0,00	0,0
2016-10-08 15:00	131	37	79	0,0	19,23	3,42	0,0	1037,53	-0,41	3,42	19,06	5,48	2,8	0,00	0,0
2016-10-08 15:30	86	37	78	0,0	19,13	3,62	0,0	1037,53	-0,40	3,62	18,96	5,60	2,4	0,00	0,0

Datum	Vindrikt °	Fukt inne Rh%	Fukt ute Rh%	Vindhast m/s	Temp in °C	Temp ute °C	Nb. Mån mm	Tryck Mbar	Dagpp °C	Kyleffekt °C	Vix inne °C	Vix ute °C	Vindby m/s	Korr lufttryck	Nederb./dygn mm
2016-10-08 16:00	158	37	80	1,2	19,13	3,52	0,0	1037,53	-0,13	3,52	18,96	5,65	2,2	0,00	0,0
2016-10-08 16:30	49	37	80	0,0	19,13	3,32	0,0	1037,53	-0,33	3,32	18,96	5,45	2,2	0,00	0,0
2016-10-08 17:00	83	37	81	1,6	19,13	3,22	0,0	1037,53	-0,25	3,22	18,96	5,42	2,0	0,00	0,0
2016-10-08 17:30	337	37	83	0,0	19,13	3,12	0,0	1037,53	0,00	3,12	18,96	5,47	2,6	0,00	0,0
2016-10-08 18:00	94	37	82	0,0	19,13	2,82	0,0	1037,53	-0,46	2,82	18,96	5,09	2,0	0,00	0,0
2016-10-08 18:30	110	37	84	1,2	19,13	2,72	0,0	1037,53	-0,22	2,72	18,96	5,14	2,6	0,00	0,0
2016-10-08 19:00	96	37	86	0,0	19,13	2,62	0,0	1037,53	0,02	2,62	18,96	5,20	1,6	0,00	0,0
2016-10-08 19:30	66	37	87	1,4	19,13	2,42	0,0	1037,53	-0,01	2,42	18,96	5,07	2,0	0,00	0,0
2016-10-08 20:00	82	37	88	0,0	19,13	2,22	0,0	1037,53	-0,04	2,22	18,96	4,95	3,0	0,00	0,0
2016-10-08 20:30	89	37	85	0,0	19,13	2,12	0,0	1037,53	-0,64	2,12	18,96	4,62	2,2	0,00	0,0
2016-10-08 21:00	89	37	84	0,0	19,13	2,12	0,0	1037,53	-0,80	2,12	18,96	4,54	1,6	0,00	0,0
2016-10-08 21:30	11	37	85	0,0	19,13	2,12	0,0	1037,53	-0,64	2,12	18,96	4,62	2,0	0,00	0,0
2016-10-08 22:00	12	37	85	0,0	19,13	2,12	0,0	1037,53	-0,64	2,12	18,96	4,62	1,8	0,00	0,0
2016-10-08 22:30	343	37	86	0,0	19,03	2,12	0,0	1037,53	-0,47	2,12	18,86	4,70	1,8	0,00	0,0
2016-10-08 23:00	316	37	87	0,0	19,03	2,12	0,0	1037,53	-0,30	2,12	18,86	4,77	1,8	0,00	0,0
2016-10-08 23:30	7	37	87	0,0	19,03	2,12	0,0	1037,53	-0,30	2,12	18,86	4,77	2,0	0,00	0,0
2016-10-09 00:00	300	37	88	0,0	19,03	2,22	0,0	1037,53	-0,04	2,22	18,86	4,95	2,2	0,00	0,0
2016-10-09 00:30	356	37	88	0,0	19,03	2,32	0,0	1037,53	0,06	2,32	18,86	5,05	2,0	0,00	0,0
2016-10-09 01:00	56	37	88	0,0	18,93	2,32	0,0	1037,53	0,06	2,32	18,76	5,05	1,6	0,00	0,0
2016-10-09 01:30	32	37	89	0,0	18,83	2,32	0,0	1037,53	0,22	2,32	18,66	5,13	1,4	0,00	0,0
2016-10-09 02:00	24	37	89	2,4	18,83	2,42	0,0	1037,53	0,32	0,74	18,66	5,23	2,4	0,00	0,0
2016-10-09 02:30	12	37	89	0,0	18,73	2,42	0,0	1037,53	0,32	2,42	18,56	5,23	2,2	0,00	0,0
2016-10-09 03:00	84	37	89	0,0	18,73	2,52	0,0	1037,53	0,41	2,52	18,56	5,33	2,0	0,00	0,0
2016-10-09 03:30	81	37	89	0,0	18,73	2,52	0,0	1037,53	0,41	2,52	18,56	5,33	1,6	0,00	0,0
2016-10-09 04:00	71	37	89	0,0	18,63	2,52	0,0	1037,53	0,41	2,52	18,46	5,33	1,6	0,00	0,0
2016-10-09 04:30	73	37	89	0,0	18,63	2,62	0,0	1037,53	0,51	2,62	18,46	5,43	1,2	0,00	0,0
2016-10-09 05:00	57	37	90	0,0	18,63	2,62	0,0	1037,53	0,67	2,62	18,46	5,51	1,4	0,00	0,0
2016-10-09 05:30	65	37	90	0,0	18,63	2,62	0,0	1037,53	0,67	2,62	18,46	5,51	1,2	0,00	0,0
2016-10-09 06:00	88	37	88	0,0	18,53	2,72	0,0	1037,53	0,45	2,72	18,36	5,45	1,8	0,00	0,0
2016-10-09 06:30	87	37	86	0,0	18,53	2,82	0,0	1037,53	0,22	2,82	18,36	5,40	2,0	0,00	0,0
2016-10-09 07:00	82	37	82	0,0	18,53	2,92	0,0	1037,53	-0,37	2,92	18,36	5,19	2,4	0,00	0,0
2016-10-09 07:30	76	37	84	0,0	18,63	2,82	0,0	1037,53	-0,12	2,82	18,46	5,24	2,2	0,00	0,0
2016-10-09 08:00	71	37	81	0,0	18,73	2,82	0,0	1037,53	-0,64	2,82	18,56	5,02	1,8	0,00	0,0
2016-10-09 08:30	79	37	81	0,0	19,03	2,92	0,0	1037,53	-0,54	2,92	18,86	5,12	2,2	0,00	0,0
2016-10-09 09:00	83	37	81	1,4	19,13	3,12	0,0	1037,53	-0,35	3,12	18,96	5,32	1,8	0,00	0,0
2016-10-09 09:30	86	37	80	0,0	19,23	3,32	0,0	1037,53	-0,33	3,32	19,06	5,45	2,0	0,00	0,0
2016-10-09 10:00	89	37	80	0,0	19,33	3,52	0,0	1037,53	-0,13	3,52	19,16	5,65	1,8	0,00	0,0
2016-10-09 10:30	89	37	77	0,0	19,33	3,82	0,0	1038,53	-0,39	3,82	19,16	5,73	2,8	0,00	0,0
2016-10-09 11:00	75	37	76	1,2	19,33	4,12	0,0	1038,53	-0,29	4,12	19,16	5,96	2,4	0,00	0,0
2016-10-09 11:30	92	37	77	0,0	19,33	4,42	0,0	1037,53	0,19	4,42	19,16	6,33	2,4	0,00	0,0
2016-10-09 12:00	78	37	74	0,0	19,33	4,32	0,0	1038,53	-0,48	4,32	19,16	6,03	1,8	0,00	0,0
2016-10-09 12:30	72	37	74	0,0	19,33	4,32	0,0	1038,53	-0,48	4,32	19,16	6,03	2,2	0,00	0,0
2016-10-09 13:00	73	37	71	1,2	19,33	4,52	0,0	1038,53	-0,87	4,52	19,16	6,03	2,2	0,00	0,0
2016-10-09 13:30	60	37	71	1,6	19,33	4,62	0,0	1038,53	-0,78	4,62	19,16	6,13	2,6	0,00	0,0
2016-10-09 14:00	92	37	69	1,2	19,33	4,62	0,0	1038,53	-1,19	4,62	19,16	6,00	2,8	0,00	0,0
2016-10-09 14:30	93	37	70	0,0	19,33	4,52	0,0	1037,53	-1,08	4,52	19,16	5,96	3,1	0,00	0,0

Datum	Vindrikt °	Fukt inne Rh%	Fukt ute Rh%	Vindhast m/s	Temp in °C	Temp ute °C	Nb. Mån mm	Tryck Mbar	Dagpp °C	Kyleffekt °C	Vix inne °C	Vix ute °C	Vindby m/s	Korr lufttryck	Nederb./dygn mm
2016-10-09 15:00	96	37	71	1,4	19,23	4,72	0,0	1037,53	-0,68	4,72	19,06	6,23	3,0	0,00	0,0
2016-10-09 15:30	104	37	69	0,0	19,33	4,92	0,0	1037,53	-0,90	4,92	19,16	6,30	2,2	0,00	0,0
2016-10-09 16:00	67	37	69	0,0	19,33	5,02	0,0	1037,53	-0,81	5,02	19,16	6,40	2,2	0,00	0,0
2016-10-09 16:30	74	37	69	0,0	19,23	4,82	0,0	1037,53	-1,00	4,82	19,06	6,20	2,2	0,00	0,0
2016-10-09 17:00	86	37	72	0,0	19,23	4,52	0,0	1037,53	-0,68	4,52	19,06	6,09	2,0	0,00	0,0
2016-10-09 17:30	89	37	73	0,0	19,23	4,22	0,0	1037,53	-0,77	4,22	19,06	5,86	1,2	0,00	0,0
2016-10-09 18:00	87	37	75	0,0	19,13	3,92	0,0	1037,53	-0,67	3,92	18,96	5,70	0,0	0,00	0,0
2016-10-09 18:30	81	37	79	0,0	19,13	2,82	0,0	1037,53	-0,99	2,82	18,96	4,88	1,2	0,00	0,0
2016-10-09 19:00	82	37	83	0,0	19,03	2,22	0,0	1037,53	-0,88	2,22	18,86	4,57	0,0	0,00	0,0
2016-10-09 19:30	79	37	87	0,0	19,03	1,92	0,0	1037,53	-0,50	1,92	18,86	4,57	0,0	0,00	0,0
2016-10-09 20:00	80	36	87	0,0	19,03	1,72	0,0	1037,53	-0,70	1,72	18,82	4,37	0,0	0,00	0,0
2016-10-09 20:30	82	36	88	0,0	19,03	1,52	0,0	1037,53	-0,73	1,52	18,82	4,25	0,0	0,00	0,0
2016-10-09 21:00	81	36	90	0,0	18,93	1,42	0,6	1037,53	-0,51	1,42	18,72	4,31	0,0	0,60	0,6
2016-10-09 21:30	83	36	90	0,0	18,93	1,72	0,6	1037,53	-0,22	1,72	18,72	4,61	0,0	0,60	0,6
2016-10-09 22:00	82	36	91	0,0	18,93	1,62	0,6	1037,53	-0,16	1,62	18,72	4,59	0,0	0,00	0,6
2016-10-09 22:30	80	36	92	0,0	18,93	1,82	0,6	1037,53	0,20	1,82	18,72	4,87	0,0	0,00	0,6
2016-10-09 23:00	39	36	91	0,0	18,93	1,82	0,6	1037,53	0,04	1,82	18,72	4,79	1,6	0,00	0,6
2016-10-09 23:30	64	36	90	0,0	18,93	2,02	0,6	1038,53	0,08	2,02	18,72	4,91	1,4	0,00	0,6
2016-10-10 00:00	66	36	89	0,0	18,93	2,02	0,6	1038,53	-0,08	2,02	18,72	4,83	0,0	0,00	0,0
2016-10-10 00:30	83	36	89	0,0	18,83	2,02	0,6	1038,53	-0,08	2,02	18,62	4,83	1,8	0,00	0,0
2016-10-10 01:00	76	36	87	0,0	18,83	2,02	0,6	1038,53	-0,40	2,02	18,62	4,67	2,0	0,00	0,0
2016-10-10 01:30	83	36	87	0,0	18,83	1,92	0,6	1038,53	-0,50	1,92	18,62	4,57	2,0	0,00	0,0
2016-10-10 02:00	85	36	88	0,0	18,73	1,72	0,6	1038,53	-0,53	1,72	18,52	4,45	1,6	0,00	0,0
2016-10-10 02:30	81	36	88	0,0	18,73	1,52	0,6	1038,53	-0,73	1,52	18,52	4,25	1,8	0,00	0,0
2016-10-10 03:00	73	36	89	1,6	18,73	1,42	0,6	1038,53	-0,67	1,42	18,52	4,23	1,8	0,00	0,0
2016-10-10 03:30	72	36	90	0,0	18,73	1,42	0,6	1038,53	-0,51	1,42	18,52	4,31	1,8	0,00	0,0
2016-10-10 04:00	69	36	90	0,0	18,63	1,42	0,6	1037,53	-0,51	1,42	18,42	4,31	0,0	0,00	0,0
2016-10-10 04:30	90	36	89	0,0	18,63	1,22	0,6	1037,53	-0,87	1,22	18,42	4,03	1,4	0,00	0,0
2016-10-10 05:00	90	36	90	0,0	18,53	1,12	0,6	1037,53	-0,81	1,12	18,32	4,01	0,0	0,00	0,0
2016-10-10 05:30	70	37	91	0,0	18,53	0,92	0,6	1037,53	-0,85	0,92	18,36	3,89	1,8	0,00	0,0
2016-10-10 06:00	69	37	91	0,0	18,53	1,02	0,6	1037,53	-0,75	1,02	18,36	3,99	0,0	0,00	0,0
2016-10-10 06:30	91	36	92	0,0	18,53	0,82	0,6	1037,53	-0,79	0,82	18,32	3,87	2,4	0,00	0,0
2016-10-10 07:00	91	36	92	0,0	18,63	0,72	0,6	1037,53	-0,89	0,72	18,42	3,77	2,0	0,00	0,0
2016-10-10 07:30	88	36	92	0,0	18,63	0,82	0,6	1037,53	-0,79	0,82	18,42	3,87	1,4	0,00	0,0
2016-10-10 08:00	90	36	93	0,0	18,73	0,92	0,6	1038,53	-0,54	0,92	18,52	4,05	0,0	0,00	0,0
2016-10-10 08:30	130	36	93	1,6	18,93	0,92	0,6	1038,53	-0,54	0,92	18,72	4,05	3,1	0,00	0,0
2016-10-10 09:00	128	36	92	0,0	19,13	1,12	0,6	1038,53	-0,49	1,12	18,92	4,17	1,8	0,00	0,0
2016-10-10 09:30	94	36	92	0,0	19,13	1,22	0,6	1038,53	-0,40	1,22	18,92	4,27	1,4	0,00	0,0
2016-10-10 10:00	101	36	90	0,0	19,13	1,42	0,6	1038,53	-0,51	1,42	18,92	4,31	2,4	0,00	0,0
2016-10-10 10:30	81	36	87	0,0	19,23	1,62	0,6	1038,53	-0,79	1,62	19,02	4,27	1,8	0,00	0,0
2016-10-10 11:00	114	36	88	2,0	19,23	1,92	0,6	1038,53	-0,34	1,92	19,02	4,65	2,8	0,00	0,0
2016-10-10 11:30	99	36	87	0,0	19,23	2,12	0,6	1038,53	-0,30	2,12	19,02	4,77	2,8	0,00	0,0
2016-10-10 12:00	86	36	84	0,0	19,23	2,32	0,6	1037,53	-0,61	2,32	19,02	4,74	3,3	0,00	0,0
2016-10-10 12:30	78	36	81	0,0	19,23	2,42	0,6	1037,53	-1,03	2,42	19,02	4,62	1,4	0,00	0,0
2016-10-10 13:00	86	36	79	0,0	19,23	2,52	0,6	1037,53	-1,28	2,52	19,02	4,57	1,8	0,00	0,0
2016-10-10 13:30	87	36	78	0,0	19,23	2,72	0,6	1037,53	-1,27	2,72	19,02	4,70	1,2	0,00	0,0

Datum	Vindrikt	Fukt inne	Fukt ute	Vindhast	Temp in	Temp ute	Nb. Mån	Tryck	Dagpp	Kyleffekt	Vix inne	Vix ute	Vindby	Korr lufttryck	Nederb./dygn
	°	Rh%	Rh%	m/s	°C	°C	mm	Mbar	°C	°C	°C	°C	m/s		mm
2016-10-10 14:00	103	36	80	2,2	19,23	3,02	0,6	1037,53	-0,62	3,02	19,02	5,15	3,7	0,00	0,0
2016-10-10 14:30	113	36	80	1,8	19,23	3,22	0,6	1037,53	-0,43	3,22	19,02	5,35	3,5	0,00	0,0
2016-10-10 15:00	123	36	79	0,0	19,23	3,12	0,6	1037,53	-0,70	3,12	19,02	5,18	2,2	0,00	0,0
2016-10-10 15:30	111	36	78	1,4	19,23	3,22	0,6	1037,53	-0,79	3,22	19,02	5,20	2,8	0,00	0,0
2016-10-10 16:00	113	36	76	1,4	19,23	3,12	0,6	1036,52	-1,25	3,12	19,02	4,96	2,0	0,00	0,0
2016-10-10 16:30	130	36	79	2,0	19,23	3,12	0,6	1037,53	-0,70	3,12	19,02	5,18	3,5	0,00	0,0
2016-10-10 17:00	89	36	79	0,0	19,23	2,82	0,6	1036,52	-0,99	2,82	19,02	4,88	3,5	0,00	0,0
2016-10-10 17:30	105	36	79	0,0	19,13	2,72	0,6	1036,52	-1,09	2,72	18,92	4,78	2,6	0,00	0,0
2016-10-10 18:00	102	36	80	0,0	19,13	2,52	0,6	1036,52	-1,11	2,52	18,92	4,65	0,0	0,00	0,0
2016-10-10 18:30	101	36	81	0,0	19,13	2,42	0,6	1036,52	-1,03	2,42	18,92	4,62	0,0	0,00	0,0
2016-10-10 19:00	104	36	82	2,0	19,13	2,32	0,6	1036,52	-0,95	2,32	18,92	4,59	2,6	0,00	0,0
2016-10-10 19:30	103	36	82	0,0	19,13	2,22	0,6	1036,52	-1,05	2,22	18,92	4,49	2,4	0,00	0,0
2016-10-10 20:00	105	36	83	0,0	19,03	2,22	0,6	1036,52	-0,88	2,22	18,82	4,57	0,0	0,00	0,0
2016-10-10 20:30	121	36	83	0,0	19,03	2,02	0,6	1036,52	-1,07	2,02	18,82	4,37	3,3	0,00	0,0
2016-10-10 21:00	118	36	84	0,0	19,03	2,02	0,6	1036,52	-0,90	2,02	18,82	4,44	1,8	0,00	0,0
2016-10-10 21:30	114	36	85	2,0	19,03	2,02	0,6	1036,52	-0,73	2,02	18,82	4,52	2,4	0,00	0,0
2016-10-10 22:00	112	36	86	1,8	19,03	2,02	0,6	1036,52	-0,57	2,02	18,82	4,59	2,8	0,00	0,0
2016-10-10 22:30	98	36	86	1,4	19,03	1,92	0,6	1036,52	-0,66	1,92	18,82	4,49	2,2	0,00	0,0
2016-10-10 23:00	166	36	87	0,0	19,03	2,02	0,6	1036,52	-0,40	2,02	18,82	4,67	2,6	0,00	0,0
2016-10-10 23:30	137	36	87	1,4	18,93	2,02	0,6	1036,52	-0,40	2,02	18,72	4,67	2,4	0,00	0,0
2016-10-11 00:00	115	36	88	0,0	18,93	1,92	0,6	1036,52	-0,34	1,92	18,72	4,65	2,8	0,00	0,0
2016-10-11 00:30	129	36	89	1,2	18,83	1,82	0,6	1036,52	-0,28	1,82	18,62	4,63	3,9	0,00	0,0
2016-10-11 01:00	127	36	88	0,0	18,83	1,82	0,6	1036,52	-0,44	1,82	18,62	4,55	3,1	0,00	0,0
2016-10-11 01:30	132	36	89	0,0	18,73	1,72	0,6	1036,52	-0,37	1,72	18,52	4,53	3,7	0,00	0,0
2016-10-11 02:00	105	36	89	1,4	18,63	1,72	0,6	1036,52	-0,37	1,72	18,42	4,53	3,5	0,00	0,0
2016-10-11 02:30	116	36	89	2,0	18,63	1,72	0,6	1035,52	-0,37	1,72	18,42	4,53	3,3	0,00	0,0
2016-10-11 03:00	141	36	89	2,0	18,53	1,72	0,6	1035,52	-0,37	1,72	18,32	4,53	3,1	0,00	0,0
2016-10-11 03:30	123	36	89	2,6	18,53	1,72	0,6	1035,52	-0,37	0,00	18,32	4,53	4,1	0,00	0,0
2016-10-11 04:00	114	36	89	1,2	18,43	1,72	0,6	1035,52	-0,37	1,72	18,22	4,53	3,7	0,00	0,0
2016-10-11 04:30	129	36	89	1,4	18,43	1,72	0,6	1035,52	-0,37	1,72	18,22	4,53	3,7	0,00	0,0
2016-10-11 05:00	139	36	89	1,2	18,43	1,62	0,6	1035,52	-0,47	1,62	18,22	4,43	2,6	0,00	0,0
2016-10-11 05:30	118	36	89	0,0	18,43	1,52	0,6	1035,52	-0,57	1,52	18,22	4,33	3,0	0,00	0,0
2016-10-11 06:00	119	36	90	0,0	18,43	1,52	0,6	1035,52	-0,41	1,52	18,22	4,41	2,2	0,00	0,0
2016-10-11 06:30	122	36	89	1,2	18,43	1,42	0,6	1034,52	-0,67	1,42	18,22	4,23	3,5	0,00	0,0
2016-10-11 07:00	119	36	89	1,4	18,53	1,42	0,6	1034,52	-0,67	1,42	18,32	4,23	3,7	0,00	0,0
2016-10-11 07:30	147	36	89	1,2	18,53	1,42	0,6	1034,52	-0,67	1,42	18,32	4,23	3,5	0,00	0,0
2016-10-11 08:00	135	35	89	2,6	18,63	1,32	0,6	1034,52	-0,77	-0,42	18,37	4,13	3,5	0,00	0,0
2016-10-11 08:30	124	35	89	1,2	18,83	1,42	0,6	1034,52	-0,67	1,42	18,58	4,23	3,7	0,00	0,0
2016-10-11 09:00	119	35	89	1,8	19,03	1,52	0,6	1034,52	-0,57	1,52	18,78	4,33	4,5	0,00	0,0
2016-10-11 09:30	160	35	89	0,0	19,03	1,62	0,6	1034,52	-0,47	1,62	18,78	4,43	3,1	0,00	0,0
2016-10-11 10:00	161	35	89	0,0	19,03	1,92	0,6	1034,52	-0,18	1,92	18,78	4,73	1,6	0,00	0,0
2016-10-11 10:30	140	35	88	1,8	19,03	2,02	0,6	1034,52	-0,24	2,02	18,78	4,75	3,7	0,00	0,0
2016-10-11 11:00	134	35	88	2,2	19,03	2,12	0,6	1034,52	-0,14	2,12	18,78	4,85	3,3	0,00	0,0
2016-10-11 11:30	126	35	86	1,4	19,03	2,02	0,6	1034,52	-0,57	2,02	18,78	4,59	4,1	0,00	0,0
2016-10-11 12:00	139	35	85	2,4	19,03	2,02	0,6	1034,52	-0,73	0,32	18,78	4,52	4,5	0,00	0,0
2016-10-11 12:30	168	35	84	2,8	19,03	2,32	0,6	1034,52	-0,61	-0,51	18,78	4,74	4,1	0,00	0,0

Datum	Vindrikt °	Fukt inne Rh%	Fukt ute Rh%	Vindhast m/s	Temp in °C	Temp ute °C	Nb. Mån mm	Tryck Mbar	Dagpp °C	Kyleffekt °C	Vix inne °C	Vix ute °C	Vindby m/s	Korr lufttryck	Nederb./dygn mm
2016-10-11 13:00	138	35	82	0,0	19,03	2,52	0,6	1034,52	-0,75	2,52	18,78	4,79	3,7	0,00	0,0
2016-10-11 13:30	146	35	80	2,4	19,03	3,02	0,6	1034,52	-0,62	1,37	18,78	5,15	3,5	0,00	0,0
2016-10-11 14:00	119	35	80	2,4	19,03	2,82	0,6	1034,52	-0,81	1,16	18,78	4,95	3,9	0,00	0,0
2016-10-11 14:30	139	35	78	0,0	19,03	2,92	0,6	1034,52	-1,08	2,92	18,78	4,90	2,8	0,00	0,0
2016-10-11 15:00	157	35	78	1,8	19,03	3,12	0,6	1034,52	-0,88	3,12	18,78	5,10	3,0	0,00	0,0
2016-10-11 15:30	124	35	77	1,6	18,93	3,32	0,6	1034,52	-0,87	3,32	18,68	5,23	2,8	0,00	0,0
2016-10-11 16:00	125	35	76	1,4	18,93	3,32	0,6	1033,52	-1,06	3,32	18,68	5,16	1,8	0,00	0,0
2016-10-11 16:30	128	35	75	0,0	18,83	3,42	0,6	1033,52	-1,15	3,42	18,58	5,19	1,6	0,00	0,0
2016-10-11 17:00	125	35	74	0,0	18,83	3,62	0,6	1033,52	-1,15	3,62	18,58	5,33	0,0	0,00	0,0
2016-10-11 17:30	124	35	73	0,0	18,83	3,82	0,6	1033,52	-1,15	3,82	18,58	5,46	1,8	0,00	0,0
2016-10-11 18:00	127	35	76	0,0	18,83	1,32	0,6	1033,52	-2,99	1,32	18,58	3,16	0,0	0,00	0,0
2016-10-11 18:30	124	35	84	0,0	18,83	-0,29	0,6	1033,52	-3,15	-0,29	18,58	2,14	0,0	0,00	0,0
2016-10-11 19:00	125	35	87	0,0	18,73	-1,29	0,6	1033,52	-3,64	-1,29	18,48	1,37	0,0	0,00	0,0
2016-10-11 19:30	127	35	91	0,0	18,73	-1,89	0,6	1033,52	-3,61	-1,89	18,48	1,09	0,0	0,00	0,0
2016-10-11 20:00	124	35	93	0,0	18,83	-2,19	0,6	1033,52	-3,61	-2,19	18,58	0,95	1,6	0,00	0,0
2016-10-11 20:30	127	35	93	0,0	18,83	-2,49	0,6	1033,52	-3,90	-2,49	18,58	0,65	0,0	0,00	0,0
2016-10-11 21:00	123	35	96	0,0	18,83	-2,59	0,6	1033,52	-3,56	-2,59	18,58	0,80	0,0	0,00	0,0
2016-10-11 21:30	118	35	97	0,0	18,83	-2,79	0,6	1033,52	-3,62	-2,79	18,58	0,68	0,0	0,00	0,0
2016-10-11 22:00	118	35	98	0,0	18,83	-2,89	0,6	1033,52	-3,58	-2,89	18,58	0,67	0,0	0,00	0,0
2016-10-11 22:30	119	35	100	0,0	18,83	-2,99	0,6	1033,52	-3,40	-2,99	18,58	0,74	0,0	0,00	0,0
2016-10-11 23:00	121	35	100	0,0	18,73	-3,19	0,6	1033,52	-3,60	-3,19	18,48	0,54	0,0	0,00	0,0
2016-10-11 23:30	118	35	100	0,0	18,73	-3,59	0,6	1033,52	-4,00	-3,59	18,48	0,14	0,0	0,00	0,0
2016-10-12 00:00	121	35	99	0,0	18,63	-3,89	0,6	1033,52	-4,43	-3,89	18,37	-0,25	0,0	0,00	0,0
2016-10-12 00:30	121	35	99	0,0	18,53	-3,99	0,6	1033,52	-4,53	-3,99	18,27	-0,35	0,0	0,00	0,0
2016-10-12 01:00	123	35	99	0,0	18,53	-4,19	0,6	1033,52	-4,73	-4,19	18,27	-0,55	0,0	0,00	0,0
2016-10-12 01:30	123	35	100	0,0	18,43	-4,19	0,6	1033,52	-4,59	-4,19	18,17	-0,46	0,0	0,00	0,0
2016-10-12 02:00	120	35	100	0,0	18,43	-4,49	0,6	1033,52	-4,89	-4,49	18,17	-0,76	0,0	0,00	0,0
2016-10-12 02:30	124	35	100	0,0	18,43	-4,69	0,6	1033,52	-5,09	-4,69	18,17	-0,96	0,0	0,00	0,0
2016-10-12 03:00	123	35	100	0,0	18,33	-4,69	0,6	1033,52	-5,09	-4,69	18,07	-0,96	0,0	0,00	0,0
2016-10-12 03:30	118	35	100	0,0	18,33	-5,19	0,6	1032,52	-5,59	-5,19	18,07	-1,46	0,0	0,00	0,0
2016-10-12 04:00	121	35	100	0,0	18,23	-4,99	0,6	1032,52	-5,39	-4,99	17,97	-1,26	0,0	0,00	0,0
2016-10-12 04:30	123	35	100	0,0	18,23	-5,19	0,6	1032,52	-5,59	-5,19	17,97	-1,46	0,0	0,00	0,0
2016-10-12 05:00	118	35	100	0,0	18,23	-5,29	0,6	1032,52	-5,69	-5,29	17,97	-1,56	0,0	0,00	0,0
2016-10-12 05:30	121	35	100	0,0	18,33	-5,49	0,6	1032,52	-5,89	-5,49	18,07	-1,76	0,0	0,00	0,0
2016-10-12 06:00	123	35	100	0,0	18,33	-5,89	0,6	1032,52	-6,29	-5,89	18,07	-2,16	3,3	0,00	0,0
2016-10-12 06:30	121	35	100	0,0	18,33	-6,09	0,6	1032,52	-6,49	-6,09	18,07	-2,36	0,0	0,00	0,0
2016-10-12 07:00	123	35	100	0,0	18,33	-6,29	0,6	1032,52	-6,69	-6,29	18,07	-2,56	0,0	0,00	0,0
2016-10-12 07:30	121	35	100	0,0	18,33	-6,39	0,6	1032,52	-6,79	-6,39	18,07	-2,66	0,0	0,00	0,0
2016-10-12 08:00	122	35	100	0,0	18,43	-6,49	0,6	1032,52	-6,89	-6,49	18,17	-2,76	0,0	0,00	0,0
2016-10-12 08:30	119	35	100	0,0	18,63	-6,29	0,6	1033,52	-6,69	-6,29	18,37	-2,56	0,0	0,00	0,0
2016-10-12 09:00	119	35	100	0,0	18,73	-6,19	0,6	1033,52	-6,59	-6,19	18,48	-2,46	0,0	0,00	0,0
2016-10-12 09:30	122	35	100	0,0	18,83	-5,69	0,6	1033,52	-6,09	-5,69	18,58	-1,96	0,0	0,00	0,0
2016-10-12 10:00	122	35	100	0,0	18,83	-5,09	0,6	1033,52	-5,49	-5,09	18,58	-1,36	0,0	0,00	0,0
2016-10-12 10:30	94	35	100	0,0	18,83	-4,19	0,6	1033,52	-4,59	-4,19	18,58	-0,46	0,0	0,00	0,0
2016-10-12 11:00	95	35	100	0,0	18,83	-3,39	0,6	1033,52	-3,80	-3,39	18,58	0,34	0,0	0,00	0,0
2016-10-12 11:30	93	35	100	0,0	18,83	-2,49	0,6	1033,52	-2,90	-2,49	18,58	1,24	1,2	0,00	0,0

Datum	Vindrikt °	Fukt inne Rh%	Fukt ute Rh%	Vindhast m/s	Temp in °C	Temp ute °C	Nb. Mån mm	Tryck Mbar	Daggp °C	Kyleffekt °C	Vix inne °C	Vix ute °C	Vindby m/s	Korr lufttryck	Nederb./dygn mm
2016-10-12 12:00	90	35	100	0,0	18,73	-1,59	0,6	1033,52	-2,00	-1,59	18,48	2,14	0,0	0,00	0,0
2016-10-12 12:30	91	35	100	0,0	18,63	-0,59	0,6	1033,52	-1,00	-0,59	18,37	3,14	1,4	0,00	0,0
2016-10-12 13:00	95	35	100	0,0	18,63	0,11	0,6	1033,52	-0,31	0,11	18,37	3,84	1,2	0,00	0,0
2016-10-12 13:30	95	35	100	0,0	18,53	0,82	0,6	1033,52	0,39	0,82	18,27	4,54	1,8	0,00	0,0
2016-10-12 14:00	93	35	100	0,0	18,53	1,22	0,6	1033,52	0,79	1,22	18,27	4,95	1,4	0,00	0,0
2016-10-12 14:30	92	35	100	0,0	18,53	1,52	0,6	1032,52	1,09	1,52	18,27	5,25	0,0	0,00	0,0
2016-10-12 15:00	98	35	100	0,0	18,43	1,72	0,6	1032,52	1,29	1,72	18,17	5,45	1,8	0,00	0,0
2016-10-12 15:30	94	35	98	0,0	18,43	1,72	0,6	1032,52	1,00	1,72	18,17	5,27	1,2	0,00	0,0
2016-10-12 16:00	96	35	96	0,0	18,43	2,12	0,6	1032,52	1,10	2,12	18,17	5,50	1,2	0,00	0,0
2016-10-12 16:30	97	35	94	0,0	18,43	2,32	0,6	1032,52	1,00	2,32	18,17	5,53	0,0	0,00	0,0
2016-10-12 17:00	96	35	91	0,0	18,43	2,12	0,6	1032,52	0,34	2,12	18,17	5,09	0,0	0,00	0,0
2016-10-12 17:30	95	35	89	0,0	18,43	1,72	0,6	1032,52	-0,37	1,72	18,17	4,53	0,0	0,00	0,0
2016-10-12 18:00	95	35	87	0,0	18,43	0,01	0,6	1032,52	-2,36	0,01	18,17	2,67	0,0	0,00	0,0
2016-10-12 18:30	95	35	92	0,0	18,33	-1,49	0,6	1032,52	-3,06	-1,49	18,07	1,57	0,0	0,00	0,0
2016-10-12 19:00	95	35	95	0,0	18,33	-2,09	0,6	1032,52	-3,21	-2,09	18,07	1,21	0,0	0,00	0,0
2016-10-12 19:30	95	35	98	0,0	18,43	-2,49	0,6	1032,52	-3,18	-2,49	18,17	1,07	2,6	0,00	0,0
2016-10-12 20:00	95	35	98	0,0	18,43	-3,19	0,6	1032,52	-3,88	-3,19	18,17	0,37	0,0	0,00	0,0
2016-10-12 20:30	98	35	98	0,0	18,43	-3,49	0,6	1032,52	-4,17	-3,49	18,17	0,07	0,0	0,00	0,0
2016-10-12 21:00	98	35	98	0,0	18,43	-4,09	0,6	1032,52	-4,77	-4,09	18,17	-0,53	0,0	0,00	0,0
2016-10-12 21:30	97	35	99	0,0	18,43	-4,39	0,6	1032,52	-4,93	-4,39	18,17	-0,75	0,0	0,00	0,0
2016-10-12 22:00	95	35	99	0,0	18,43	-4,59	0,6	1032,52	-5,13	-4,59	18,17	-0,95	0,0	0,00	0,0
2016-10-12 22:30	97	35	100	0,0	18,43	-4,79	0,6	1032,52	-5,19	-4,79	18,17	-1,06	0,0	0,00	0,0
2016-10-12 23:00	95	35	100	0,0	18,33	-5,09	0,6	1032,52	-5,49	-5,09	18,07	-1,36	0,0	0,00	0,0
2016-10-12 23:30	98	35	100	0,0	18,33	-4,99	0,6	1032,52	-5,39	-4,99	18,07	-1,26	0,0	0,00	0,0
2016-10-13 00:00	95	35	100	0,0	18,33	-4,99	0,6	1032,52	-5,39	-4,99	18,07	-1,26	0,0	0,00	0,0
2016-10-13 00:30	98	35	100	0,0	18,23	-5,09	0,6	1032,52	-5,49	-5,09	17,97	-1,36	0,0	0,00	0,0
2016-10-13 01:00	98	35	100	0,0	18,13	-5,39	0,6	1032,52	-5,79	-5,39	17,87	-1,66	0,0	0,00	0,0
2016-10-13 01:30	99	35	100	0,0	18,03	-5,59	0,6	1032,52	-5,99	-5,59	17,77	-1,86	0,0	0,00	0,0
2016-10-13 02:00	98	35	100	0,0	18,03	-5,69	0,6	1032,52	-6,09	-5,69	17,77	-1,96	0,0	0,00	0,0
2016-10-13 02:30	98	35	100	0,0	17,93	-5,39	0,6	1032,52	-5,79	-5,39	17,67	-1,66	0,0	0,00	0,0
2016-10-13 03:00	96	35	100	0,0	17,93	-5,59	0,6	1031,52	-5,99	-5,59	17,67	-1,86	0,0	0,00	0,0
2016-10-13 03:30	95	35	100	0,0	17,93	-5,69	0,6	1031,52	-6,09	-5,69	17,67	-1,96	0,0	0,00	0,0
2016-10-13 04:00	95	35	100	0,0	17,93	-5,89	0,6	1031,52	-6,29	-5,89	17,67	-2,16	0,0	0,00	0,0
2016-10-13 04:30	95	35	100	0,0	17,93	-5,49	0,6	1031,52	-5,89	-5,49	17,67	-1,76	0,0	0,00	0,0
2016-10-13 05:00	98	35	100	0,0	17,93	-5,69	0,6	1031,52	-6,09	-5,69	17,67	-1,96	0,0	0,00	0,0
2016-10-13 05:30	97	35	100	0,0	18,03	-5,59	0,6	1031,52	-5,99	-5,59	17,77	-1,86	0,0	0,00	0,0
2016-10-13 06:00	95	35	100	0,0	18,03	-5,39	0,6	1031,52	-5,79	-5,39	17,77	-1,66	0,0	0,00	0,0
2016-10-13 06:30	97	35	100	0,0	18,03	-6,09	0,6	1031,52	-6,49	-6,09	17,77	-2,36	0,0	0,00	0,0
2016-10-13 07:00	97	35	100	0,0	18,03	-6,19	0,6	1031,52	-6,59	-6,19	17,77	-2,46	0,0	0,00	0,0
2016-10-13 07:30	94	35	100	0,0	18,13	-5,99	0,6	1031,52	-6,39	-5,99	17,87	-2,26	0,0	0,00	0,0
2016-10-13 08:00	100	35	100	0,0	18,23	-5,99	0,6	1031,52	-6,39	-5,99	17,97	-2,26	0,0	0,00	0,0
2016-10-13 08:30	102	35	100	0,0	18,43	-6,59	0,6	1031,52	-6,99	-6,59	18,17	-2,86	0,0	0,00	0,0
2016-10-13 09:00	104	34	100	0,0	18,63	-6,49	0,6	1031,52	-6,89	-6,49	18,33	-2,76	0,0	0,00	0,0
2016-10-13 09:30	97	34	100	0,0	18,63	-6,19	0,6	1032,52	-6,59	-6,19	18,33	-2,46	0,0	0,00	0,0
2016-10-13 10:00	101	34	100	0,0	18,63	-5,69	0,6	1032,52	-6,09	-5,69	18,33	-1,96	0,0	0,00	0,0
2016-10-13 10:30	99	34	100	0,0	18,63	-4,69	0,6	1031,52	-5,09	-4,69	18,33	-0,96	0,0	0,00	0,0



Datum	Vindrikt °	Fukt inne Rh%	Fukt ute Rh%	Vindhast m/s	Temp in °C	Temp ute °C	Nb. Mån mm	Tryck Mbar	Daggp °C	Kyleffekt °C	Vix inne °C	Vix ute °C	Vindby m/s	Korr lufttryck	Nederb./dygn mm
2016-10-13 11:00	97	34	100	0,0	18,63	-3,59	0,6	1032,52	-4,00	-3,59	18,33	0,14	0,0	0,00	0,0
2016-10-13 11:30	99	34	100	0,0	18,63	-2,69	0,6	1032,52	-3,10	-2,69	18,33	1,04	0,0	0,00	0,0
2016-10-13 12:00	101	34	100	0,0	18,53	-1,69	0,6	1031,52	-2,10	-1,69	18,23	2,04	1,2	0,00	0,0
2016-10-13 12:30	100	35	100	0,0	18,43	-0,79	0,6	1031,52	-1,20	-0,79	18,17	2,94	0,0	0,00	0,0
2016-10-13 13:00	104	35	100	0,0	18,43	0,11	0,6	1031,52	-0,31	0,11	18,17	3,84	1,4	0,00	0,0
2016-10-13 13:30	104	35	100	0,0	18,33	0,51	0,6	1031,52	0,09	0,51	18,07	4,24	1,4	0,00	0,0
2016-10-13 14:00	102	35	100	0,0	18,33	1,22	0,6	1031,52	0,79	1,22	18,07	4,95	0,0	0,00	0,0
2016-10-13 14:30	101	35	100	0,0	18,23	1,62	0,6	1031,52	1,19	1,62	17,97	5,35	1,4	0,00	0,0
2016-10-13 15:00	101	35	100	0,0	18,23	1,92	0,6	1031,52	1,49	1,92	17,97	5,65	0,0	0,00	0,0
2016-10-13 15:30	102	35	100	0,0	18,23	2,02	0,6	1031,52	1,59	2,02	17,97	5,75	1,2	0,00	0,0
2016-10-13 16:00	103	35	99	0,0	18,13	1,62	0,6	1031,52	1,05	1,62	17,87	5,26	1,2	0,00	0,0
2016-10-13 16:30	101	35	97	0,0	18,13	1,32	0,6	1031,52	0,46	1,32	17,87	4,79	0,0	0,00	0,0
2016-10-13 17:00	103	35	94	0,0	18,13	0,72	0,6	1031,52	-0,59	0,72	17,87	3,93	0,0	0,00	0,0
2016-10-13 17:30	104	35	93	0,0	18,23	-0,39	0,6	1031,52	-1,82	-0,39	17,97	2,75	0,0	0,00	0,0
2016-10-13 18:00	101	35	93	0,0	18,13	-1,39	0,6	1031,52	-2,81	-1,39	17,87	1,75	0,0	0,00	0,0
2016-10-13 18:30	101	35	93	0,0	18,03	-2,59	0,6	1031,52	-4,00	-2,59	17,77	0,55	0,0	0,00	0,0
2016-10-13 19:00	103	35	93	0,0	18,03	-3,19	0,6	1031,52	-4,59	-3,19	17,77	-0,05	0,0	0,00	0,0
2016-10-13 19:30	105	35	94	0,0	18,13	-3,79	0,6	1031,52	-5,04	-3,79	17,87	-0,57	0,0	0,00	0,0
2016-10-13 20:00	105	35	94	0,0	18,13	-4,19	0,6	1031,52	-5,44	-4,19	17,87	-0,97	0,0	0,00	0,0
2016-10-13 20:30	103	35	95	0,0	18,23	-4,69	0,6	1031,52	-5,79	-4,69	17,97	-1,39	0,0	0,00	0,0
2016-10-13 21:00	101	35	95	0,0	18,23	-5,19	0,6	1031,52	-6,29	-5,19	17,97	-1,89	0,0	0,00	0,0
2016-10-13 21:30	100	35	96	0,0	18,23	-5,69	0,6	1031,52	-6,64	-5,69	17,97	-2,31	1,2	0,00	0,0
2016-10-13 22:00	105	35	97	0,0	18,23	-5,99	0,6	1031,52	-6,80	-5,99	17,97	-2,52	0,0	0,00	0,0
2016-10-13 22:30	102	35	97	0,0	18,13	-5,89	0,6	1031,52	-6,70	-5,89	17,87	-2,42	0,0	0,00	0,0
2016-10-13 23:00	104	34	98	0,0	18,23	-5,39	0,6	1031,52	-6,06	-5,39	17,93	-1,83	0,0	0,00	0,0
2016-10-13 23:30	102	34	98	0,0	18,13	-5,19	0,6	1031,52	-5,87	-5,19	17,83	-1,63	0,0	0,00	0,0
2016-10-14 00:00	100	34	99	0,0	18,03	-5,59	0,6	1031,52	-6,13	-5,59	17,73	-1,95	0,0	0,00	0,0
2016-10-14 00:30	101	34	100	0,0	17,93	-5,79	0,6	1031,52	-6,19	-5,79	17,63	-2,06	0,0	0,00	0,0
2016-10-14 01:00	100	34	100	0,0	17,83	-5,69	0,6	1031,52	-6,09	-5,69	17,53	-1,96	0,0	0,00	0,0
2016-10-14 01:30	104	34	100	0,0	17,73	-5,69	0,6	1031,52	-6,09	-5,69	17,43	-1,96	0,0	0,00	0,0
2016-10-14 02:00	102	34	100	0,0	17,73	-5,99	0,6	1031,52	-6,39	-5,99	17,43	-2,26	0,0	0,00	0,0
2016-10-14 02:30	103	34	100	0,0	17,63	-5,79	0,6	1031,52	-6,19	-5,79	17,33	-2,06	0,0	0,00	0,0
2016-10-14 03:00	101	34	100	0,0	17,63	-5,59	0,6	1031,52	-5,99	-5,59	17,33	-1,86	0,0	0,00	0,0
2016-10-14 03:30	105	34	100	0,0	17,63	-5,59	0,6	1031,52	-5,99	-5,59	17,33	-1,86	0,0	0,00	0,0
2016-10-14 04:00	101	34	100	0,0	17,63	-5,59	0,6	1031,52	-5,99	-5,59	17,33	-1,86	0,0	0,00	0,0
2016-10-14 04:30	102	34	100	0,0	17,73	-5,19	0,6	1031,52	-5,59	-5,19	17,43	-1,46	0,0	0,00	0,0
2016-10-14 05:00	102	34	100	0,0	17,73	-5,29	0,6	1031,52	-5,69	-5,29	17,43	-1,56	0,0	0,00	0,0
2016-10-14 05:30	103	34	100	0,0	17,83	-5,49	0,6	1031,52	-5,89	-5,49	17,53	-1,76	0,0	0,00	0,0
2016-10-14 06:00	105	34	100	0,0	17,83	-5,49	0,6	1031,52	-5,89	-5,49	17,53	-1,76	0,0	0,00	0,0
2016-10-14 06:30	102	34	100	0,0	17,93	-5,79	0,6	1031,52	-6,19	-5,79	17,63	-2,06	0,0	0,00	0,0
2016-10-14 07:00	103	34	100	0,0	17,93	-5,59	0,6	1031,52	-5,99	-5,59	17,63	-1,86	0,0	0,00	0,0
2016-10-14 07:30	101	34	100	0,0	17,93	-5,49	0,6	1031,52	-5,89	-5,49	17,63	-1,76	0,0	0,00	0,0
2016-10-14 08:00	101	34	100	0,0	18,03	-5,29	0,6	1031,52	-5,69	-5,29	17,73	-1,56	0,0	0,00	0,0
2016-10-14 08:30	103	34	100	0,0	18,23	-4,89	0,6	1031,52	-5,29	-4,89	17,93	-1,16	0,0	0,00	0,0
2016-10-14 09:00	102	34	100	0,0	18,33	-4,39	0,6	1031,52	-4,79	-4,39	18,03	-0,66	0,0	0,00	0,0
2016-10-14 09:30	105	34	100	0,0	18,43	-3,89	0,6	1031,52	-4,30	-3,89	18,13	-0,16	0,0	0,00	0,0

Datum	Vindrikt	Fukt inne	Fukt ute	Vindhast	Temp in	Temp ute	Nb. Mån	Tryck	Dagpp	Kyleffekt	Vix inne	Vix ute	Vindby	Korr lufttryck	Nederb./dygn
	°	Rh%	Rh%	m/s	°C	°C	mm	Mbar	°C	°C	°C	°C	m/s		mm
2016-10-14 10:00	99	34	100	0,0	18,43	-3,39	0,6	1031,52	-3,80	-3,39	18,13	0,34	1,4	0,00	0,0
2016-10-14 10:30	101	34	100	0,0	18,53	-2,89	0,6	1031,52	-3,30	-2,89	18,23	0,84	0,0	0,00	0,0
2016-10-14 11:00	99	34	100	0,0	18,53	-2,29	0,6	1031,52	-2,70	-2,29	18,23	1,44	0,0	0,00	0,0
2016-10-14 11:30	108	34	100	0,0	18,53	-1,99	0,6	1031,52	-2,40	-1,99	18,23	1,74	2,2	0,00	0,0
2016-10-14 12:00	109	34	100	0,0	18,53	-1,79	0,6	1031,52	-2,20	-1,79	18,23	1,94	1,8	0,00	0,0
2016-10-14 12:30	122	34	100	0,0	18,53	-1,89	0,6	1031,52	-2,30	-1,89	18,23	1,84	1,8	0,00	0,0
2016-10-14 13:00	92	34	100	0,0	18,53	-2,09	0,6	1031,52	-2,50	-2,09	18,23	1,64	2,6	0,00	0,0
2016-10-14 13:30	95	34	100	0,0	18,53	-2,19	0,6	1031,52	-2,60	-2,19	18,23	1,54	1,4	0,00	0,0
2016-10-14 14:00	82	34	100	0,0	18,53	-2,09	0,6	1031,52	-2,50	-2,09	18,23	1,64	2,0	0,00	0,0
2016-10-14 14:30	82	34	100	0,0	18,53	-1,79	0,6	1031,52	-2,20	-1,79	18,23	1,94	2,2	0,00	0,0
2016-10-14 15:00	110	34	100	0,0	18,53	-1,89	0,6	1031,52	-2,30	-1,89	18,23	1,84	3,0	0,00	0,0
2016-10-14 15:30	108	34	100	0,0	18,43	-1,69	0,6	1031,52	-2,10	-1,69	18,13	2,04	2,2	0,00	0,0
2016-10-14 16:00	100	34	100	0,0	18,43	-1,49	0,6	1031,52	-1,90	-1,49	18,13	2,24	3,0	0,00	0,0
2016-10-14 16:30	98	34	100	0,0	18,43	-1,49	0,6	1031,52	-1,90	-1,49	18,13	2,24	1,6	0,00	0,0
2016-10-14 17:00	107	34	100	0,0	18,43	-1,39	0,6	1031,52	-1,80	-1,39	18,13	2,34	3,0	0,00	0,0
2016-10-14 17:30	109	34	100	0,0	18,43	-1,39	0,6	1031,52	-1,80	-1,39	18,13	2,34	2,2	0,00	0,0
2016-10-14 18:00	107	34	100	0,0	18,43	-1,39	0,6	1031,52	-1,80	-1,39	18,13	2,34	2,0	0,00	0,0
2016-10-14 18:30	100	34	100	0,0	18,43	-1,29	0,6	1031,52	-1,70	-1,29	18,13	2,44	1,6	0,00	0,0
2016-10-14 19:00	101	34	100	0,0	18,43	-1,29	0,6	1031,52	-1,70	-1,29	18,13	2,44	1,6	0,00	0,0
2016-10-14 19:30	94	34	100	0,0	18,33	-1,19	0,6	1031,52	-1,60	-1,19	18,03	2,54	2,4	0,00	0,0
2016-10-14 20:00	88	34	100	0,0	18,33	-1,09	0,6	1031,52	-1,50	-1,09	18,03	2,64	0,0	0,00	0,0
2016-10-14 20:30	99	34	100	0,0	18,33	-0,89	0,6	1031,52	-1,30	-0,89	18,03	2,84	2,0	0,00	0,0
2016-10-14 21:00	123	34	100	2,6	18,43	-0,59	0,6	1031,52	-1,00	-2,43	18,13	3,14	3,1	0,00	0,0
2016-10-14 21:30	120	34	100	1,6	18,33	-0,59	0,6	1031,52	-1,00	-0,59	18,03	3,14	3,9	0,00	0,0
2016-10-14 22:00	121	34	100	0,0	18,33	-0,59	0,6	1031,52	-1,00	-0,59	18,03	3,14	3,1	0,00	0,0
2016-10-14 22:30	132	34	100	0,0	18,23	-0,59	0,6	1031,52	-1,00	-0,59	17,93	3,14	2,0	0,00	0,0
2016-10-14 23:00	130	34	100	0,0	18,23	-0,49	0,6	1031,52	-0,90	-0,49	17,93	3,24	1,2	0,00	0,0
2016-10-14 23:30	106	34	100	0,0	18,13	-0,49	0,6	1031,52	-0,90	-0,49	17,83	3,24	2,6	0,00	0,0
2016-10-15 00:00	112	34	100	0,0	18,13	-0,39	0,6	1031,52	-0,80	-0,39	17,83	3,34	1,8	0,00	0,0
2016-10-15 00:30	112	34	100	0,0	18,03	-0,39	0,6	1031,52	-0,80	-0,39	17,73	3,34	1,2	0,00	0,0
2016-10-15 01:00	98	34	100	0,0	18,03	-0,29	0,6	1031,52	-0,70	-0,29	17,73	3,44	1,8	0,00	0,0
2016-10-15 01:30	108	34	100	0,0	17,93	-0,29	0,6	1031,52	-0,70	-0,29	17,63	3,44	1,4	0,00	0,0
2016-10-15 02:00	104	34	100	0,0	17,93	-0,29	0,6	1031,52	-0,70	-0,29	17,63	3,44	1,4	0,00	0,0
2016-10-15 02:30	125	34	100	0,0	17,83	-0,29	0,6	1031,52	-0,70	-0,29	17,53	3,44	2,0	0,00	0,0
2016-10-15 03:00	108	34	100	0,0	17,83	-0,29	0,6	1031,52	-0,70	-0,29	17,53	3,44	2,6	0,00	0,0
2016-10-15 03:30	95	34	100	0,0	17,83	-0,29	0,6	1031,52	-0,70	-0,29	17,53	3,44	3,3	0,00	0,0
2016-10-15 04:00	103	34	100	0,0	17,83	-0,29	0,6	1031,52	-0,70	-0,29	17,53	3,44	2,0	0,00	0,0
2016-10-15 04:30	103	34	100	0,0	17,93	-0,29	0,6	1031,52	-0,70	-0,29	17,63	3,44	2,2	0,00	0,0
2016-10-15 05:00	96	34	100	0,0	17,93	-0,29	0,6	1030,52	-0,70	-0,29	17,63	3,44	2,4	0,00	0,0
2016-10-15 05:30	156	34	100	2,4	18,03	-0,19	0,6	1030,52	-0,60	-2,00	17,73	3,54	3,3	0,00	0,0
2016-10-15 06:00	117	34	100	2,2	18,03	-0,19	0,6	1031,52	-0,60	-0,19	17,73	3,54	4,1	0,00	0,0
2016-10-15 06:30	122	34	100	2,6	18,03	-0,09	0,6	1030,52	-0,51	-1,90	17,73	3,64	3,7	0,00	0,0
2016-10-15 07:00	101	34	100	1,4	18,03	0,01	0,6	1030,52	-0,41	0,01	17,73	3,74	4,1	0,00	0,0
2016-10-15 07:30	137	34	100	1,6	18,03	0,01	0,6	1030,52	-0,41	0,01	17,73	3,74	5,0	0,00	0,0
2016-10-15 08:00	145	34	100	2,4	18,13	-0,09	0,6	1030,52	-0,51	-1,90	17,83	3,64	5,4	0,00	0,0
2016-10-15 08:30	125	34	100	3,0	18,33	-0,29	0,6	1030,52	-0,70	-3,35	18,03	3,44	4,7	0,00	0,0

Datum	Vindrikt	Fukt inne	Fukt ute	Vindhast	Temp in	Temp ute	Nb. Mån	Tryck	Dagpp	Kyleffekt	Vix inne	Vix ute	Vindby	Korr lufttryck	Nederb./dygn
	°	Rh%	Rh%	m/s	°C	°C	mm	Mbar	°C	°C	°C	°C	m/s		mm
2016-10-15 09:00	131	34	100	3,0	18,43	-0,29	0,6	1031,52	-0,70	-3,35	18,13	3,44	5,6	0,00	0,0
2016-10-15 09:30	86	34	100	3,0	18,43	-0,29	0,6	1031,52	-0,70	-3,35	18,13	3,44	4,7	0,00	0,0
2016-10-15 10:00	115	34	100	3,7	18,53	-0,39	0,6	1031,52	-0,80	-5,94	18,23	3,34	5,2	0,00	0,0
2016-10-15 10:30	121	34	100	3,7	18,53	-0,29	0,6	1031,52	-0,70	-5,82	18,23	3,44	4,9	0,00	0,0
2016-10-15 11:00	129	34	100	1,8	18,53	-0,09	0,6	1031,52	-0,51	-0,09	18,23	3,64	4,5	0,00	0,0
2016-10-15 11:30	146	34	100	3,7	18,53	-0,19	0,6	1031,52	-0,60	-5,70	18,23	3,54	5,0	0,00	0,0
2016-10-15 12:00	110	34	100	3,7	18,53	0,11	0,6	1031,52	-0,31	-5,35	18,23	3,84	5,4	0,00	0,0
2016-10-15 12:30	106	34	100	1,6	18,53	0,41	0,6	1031,52	-0,01	0,41	18,23	4,14	5,6	0,00	0,0
2016-10-15 13:00	112	34	100	3,0	18,53	0,61	0,6	1031,52	0,19	-2,36	18,23	4,34	5,8	0,00	0,0
2016-10-15 13:30	124	34	99	3,0	18,53	0,92	0,6	1031,52	0,35	-2,03	18,23	4,56	5,4	0,00	0,0
2016-10-15 14:00	135	34	96	3,5	18,53	0,92	0,6	1030,52	-0,09	-3,23	18,23	4,30	6,4	0,00	0,0
2016-10-15 14:30	136	34	94	6,2	18,53	1,02	0,6	1030,52	-0,29	-8,54	18,23	4,23	6,8	0,00	0,0
2016-10-15 15:00	142	34	91	4,7	18,53	1,12	0,6	1030,52	-0,65	-6,49	18,23	4,09	6,9	0,00	0,0
2016-10-15 15:30	132	34	91	3,7	18,43	1,12	0,6	1030,52	-0,65	-4,19	18,13	4,09	6,0	0,00	0,0
2016-10-15 16:00	108	34	92	4,7	18,43	1,02	0,6	1030,52	-0,59	-6,62	18,13	4,07	7,3	0,00	0,0
2016-10-15 16:30	146	34	91	3,7	18,43	1,02	0,6	1030,52	-0,75	-4,30	18,13	3,99	7,3	0,00	0,0
2016-10-15 17:00	130	34	92	3,9	18,43	0,92	0,6	1030,52	-0,69	-4,42	18,13	3,97	7,1	0,00	0,0
2016-10-15 17:30	146	34	92	3,0	18,43	0,72	0,6	1030,52	-0,89	-2,25	18,13	3,77	6,4	0,00	0,0
2016-10-15 18:00	91	34	93	1,4	18,43	0,61	0,6	1030,52	-0,84	0,61	18,13	3,75	4,7	0,00	0,0
2016-10-15 18:30	117	34	93	3,1	18,43	0,51	0,6	1030,52	-0,93	-2,47	18,13	3,65	5,2	0,00	0,0
2016-10-15 19:00	116	34	94	6,2	18,43	0,51	0,6	1030,52	-0,78	-9,19	18,13	3,73	7,5	0,00	0,0
2016-10-15 19:30	147	34	93	4,5	18,43	0,41	0,6	1030,52	-1,03	-7,36	18,13	3,55	7,1	0,00	0,0
2016-10-15 20:00	114	34	92	3,7	18,43	0,41	0,6	1030,52	-1,19	-5,00	18,13	3,47	6,6	0,00	0,0
2016-10-15 20:30	158	34	94	4,3	18,43	0,31	0,6	1030,52	-0,98	-6,33	18,13	3,53	6,8	0,00	0,0
2016-10-15 21:00	144	34	96	3,5	18,43	0,21	0,6	1030,52	-0,78	-4,02	18,13	3,60	6,4	0,00	0,0
2016-10-15 21:30	164	34	96	4,1	18,43	0,21	0,6	1030,52	-0,78	-6,45	18,13	3,60	6,2	0,00	0,0
2016-10-15 22:00	135	34	96	3,9	18,33	0,31	0,6	1030,52	-0,68	-5,12	18,03	3,70	10,0	0,00	0,0
2016-10-15 22:30	139	34	97	3,7	18,33	0,41	0,6	1031,52	-0,44	-5,00	18,03	3,89	8,5	0,00	0,0
2016-10-15 23:00	112	34	96	3,1	18,23	0,51	0,6	1030,52	-0,49	-2,47	17,93	3,90	7,3	0,00	0,0
2016-10-15 23:30	151	34	96	3,9	18,03	0,61	0,6	1030,52	-0,39	-4,77	17,73	4,00	8,5	0,00	0,0
2016-10-16 00:00	123	34	97	5,2	17,93	0,72	0,6	1030,52	-0,14	-7,64	17,63	4,19	6,6	0,00	0,0
2016-10-16 00:30	158	34	97	3,1	17,93	0,82	0,6	1030,52	-0,04	-2,14	17,63	4,29	8,5	0,00	0,0
2016-10-16 01:00	121	34	97	2,8	17,73	0,82	0,6	1030,52	-0,04	-2,14	17,43	4,29	7,9	0,00	0,0
2016-10-16 01:30	145	34	97	3,3	17,73	0,82	0,6	1030,52	-0,04	-3,34	17,43	4,29	8,3	0,00	0,0
2016-10-16 02:00	123	34	97	3,5	17,53	0,82	0,6	1030,52	-0,04	-3,34	17,23	4,29	7,3	0,00	0,0
2016-10-16 02:30	142	34	98	2,4	17,53	0,82	0,6	1030,52	0,11	-0,95	17,23	4,37	6,4	0,00	0,0
2016-10-16 03:00	142	34	99	1,8	17,43	0,82	0,6	1030,52	0,25	0,82	17,13	4,46	5,6	0,00	0,0
2016-10-16 03:30	131	34	98	3,3	17,43	0,82	0,6	1030,52	0,11	-3,34	17,13	4,37	6,8	0,00	0,0
2016-10-16 04:00	109	34	99	3,1	17,43	0,82	0,6	1030,52	0,25	-2,14	17,13	4,46	5,6	0,00	0,0
2016-10-16 04:30	134	34	99	3,3	17,43	0,82	0,6	1030,52	0,25	-3,34	17,13	4,46	4,7	0,00	0,0
2016-10-16 05:00	146	34	99	3,1	17,53	0,92	0,6	1030,52	0,35	-2,03	17,23	4,56	6,8	0,00	0,0
2016-10-16 05:30	110	34	100	2,8	17,63	0,92	0,6	1029,52	0,49	-2,03	17,33	4,64	5,0	0,00	0,0
2016-10-16 06:00	176	34	100	3,3	17,63	0,92	0,6	1029,52	0,49	-3,23	17,33	4,64	6,6	0,00	0,0
2016-10-16 06:30	128	34	100	2,8	17,63	0,92	0,6	1029,52	0,49	-2,03	17,33	4,64	6,4	0,00	0,0
2016-10-16 07:00	159	34	100	5,0	17,63	0,92	0,6	1029,52	0,49	-7,38	17,33	4,64	5,8	0,00	0,0
2016-10-16 07:30	126	34	100	2,4	17,73	1,02	0,6	1029,52	0,59	-0,74	17,43	4,75	5,0	0,00	0,0

Datum	Vindrikt °	Fukt inne Rh%	Fukt ute Rh%	Vindhast m/s	Temp in °C	Temp ute °C	Nb. Mån mm	Tryck Mbar	Dagpp °C	Kyleffekt °C	Vix inne °C	Vix ute °C	Vindby m/s	Korr lufttryck	Nederb./dygn mm
2016-10-16 08:00	148	34	100	1,8	17,73	1,02	0,6	1029,52	0,59	1,02	17,43	4,75	6,9	0,00	0,0
2016-10-16 08:30	121	34	100	3,1	17,93	1,02	0,6	1029,52	0,59	-1,93	17,63	4,75	6,9	0,00	0,0
2016-10-16 09:00	164	34	100	3,7	18,03	1,12	2,4	1029,52	0,69	-4,19	17,73	4,85	7,3	1,80	1,8
2016-10-16 09:30	149	34	100	3,0	18,13	1,32	2,4	1029,52	0,89	-1,60	17,83	5,05	5,6	1,80	1,8
2016-10-16 10:00	136	34	99	2,8	18,13	1,52	2,4	1030,52	0,95	-1,38	17,83	5,16	5,4	0,00	1,8
2016-10-16 10:30	148	34	95	5,0	18,13	1,82	2,4	1029,52	0,66	-6,25	17,83	5,12	7,9	0,00	1,8
2016-10-16 11:00	123	34	91	4,9	18,13	2,12	2,4	1029,52	0,34	-5,25	17,83	5,09	7,1	0,00	1,8
2016-10-16 11:30	150	34	88	4,1	18,13	2,42	2,4	1030,52	0,15	-3,81	17,83	5,15	7,3	0,00	1,8
2016-10-16 12:00	113	34	85	4,9	18,13	2,72	2,4	1029,52	-0,05	-4,51	17,83	5,22	6,9	0,00	1,8
2016-10-16 12:30	148	34	81	4,1	18,13	3,12	2,4	1029,52	-0,35	-2,96	17,83	5,32	7,3	0,00	1,8
2016-10-16 13:00	140	34	79	2,8	18,03	3,42	2,4	1029,52	-0,41	0,70	17,73	5,48	7,5	0,00	1,8
2016-10-16 13:30	112	34	76	3,9	18,03	3,72	2,4	1029,52	-0,67	-1,15	17,73	5,56	6,6	0,00	1,8
2016-10-16 14:00	113	34	76	3,9	18,03	3,72	2,4	1029,52	-0,67	-1,15	17,73	5,56	7,3	0,00	1,8
2016-10-16 14:30	118	34	77	3,5	18,03	3,52	2,4	1029,52	-0,68	-0,29	17,73	5,43	7,7	0,00	1,8
2016-10-16 15:00	122	34	77	4,1	18,03	3,62	2,4	1029,52	-0,58	-2,36	17,73	5,53	6,0	0,00	1,8
2016-10-16 15:30	117	34	77	2,4	17,93	3,82	2,4	1029,52	-0,39	2,22	17,63	5,73	6,0	0,00	1,8
2016-10-16 16:00	174	34	78	2,0	17,93	3,82	2,4	1029,52	-0,21	3,82	17,63	5,80	6,4	0,00	1,8
2016-10-16 16:30	143	34	79	2,8	17,83	3,32	2,4	1029,52	-0,51	0,59	17,53	5,38	6,2	0,00	1,8
2016-10-16 17:00	139	34	81	3,5	17,83	2,42	2,4	1029,52	-1,03	-1,53	17,53	4,62	6,0	0,00	1,8
2016-10-16 17:30	121	34	82	2,6	17,73	1,62	2,4	1029,52	-1,63	-0,10	17,43	3,89	3,7	0,00	1,8
2016-10-16 18:00	93	34	87	0,0	17,73	1,12	2,4	1029,52	-1,29	1,12	17,43	3,77	2,4	0,00	1,8
2016-10-16 18:30	93	34	88	0,0	17,73	0,72	2,4	1029,52	-1,52	0,72	17,43	3,45	1,8	0,00	1,8
2016-10-16 19:00	107	34	91	1,8	17,83	0,31	2,4	1029,52	-1,44	0,31	17,53	3,29	3,0	0,00	1,8
2016-10-16 19:30	102	34	92	1,8	17,93	0,01	2,4	1029,52	-1,58	0,01	17,63	3,07	3,5	0,00	1,8
2016-10-16 20:00	99	34	94	0,0	18,03	-0,09	2,4	1029,52	-1,38	-0,09	17,73	3,13	3,7	0,00	1,8
2016-10-16 20:30	107	34	96	1,2	18,03	0,11	2,4	1029,52	-0,88	0,11	17,73	3,50	4,7	0,00	1,8
2016-10-16 21:00	126	34	96	2,2	18,03	0,01	2,4	1029,52	-0,98	0,01	17,73	3,40	4,1	0,00	1,8
2016-10-16 21:30	132	34	96	3,0	18,13	-0,19	2,4	1029,52	-1,18	-3,24	17,83	3,20	3,3	0,00	1,8
2016-10-16 22:00	118	34	97	1,6	18,13	-0,09	2,4	1028,52	-0,94	-0,09	17,83	3,39	4,3	0,00	1,8
2016-10-16 22:30	129	34	97	2,6	18,13	-0,19	2,4	1028,52	-1,03	-2,00	17,83	3,29	4,1	0,00	1,8
2016-10-16 23:00	113	34	96	2,6	18,03	-0,29	2,4	1028,52	-1,28	-2,11	17,73	3,10	4,3	0,00	1,8
2016-10-16 23:30	103	34	97	1,4	18,03	-0,29	2,4	1028,52	-1,13	-0,29	17,73	3,19	4,3	0,00	1,8
2016-10-17 00:00	111	34	98	2,2	18,03	-0,29	2,4	1028,52	-0,99	-0,29	17,73	3,27	4,5	0,00	0,0
2016-10-17 00:30	101	34	98	0,0	17,93	-0,39	2,4	1028,52	-1,09	-0,39	17,63	3,17	3,3	0,00	0,0
2016-10-17 01:00	118	34	98	1,4	17,83	-0,39	2,4	1028,52	-1,09	-0,39	17,53	3,17	3,5	0,00	0,0
2016-10-17 01:30	107	34	98	2,0	17,83	-0,39	2,4	1028,52	-1,09	-0,39	17,53	3,17	3,9	0,00	0,0
2016-10-17 02:00	109	34	98	1,2	17,73	-0,49	2,4	1028,52	-1,19	-0,49	17,43	3,07	2,4	0,00	0,0
2016-10-17 02:30	119	34	99	2,0	17,73	-0,69	2,4	1028,52	-1,24	-0,69	17,43	2,96	3,0	0,00	0,0
2016-10-17 03:00	95	34	99	1,6	17,73	-0,39	2,4	1028,52	-0,95	-0,39	17,43	3,26	3,3	0,00	0,0
2016-10-17 03:30	99	34	99	1,4	17,73	-0,19	2,4	1028,52	-0,75	-0,19	17,43	3,46	3,5	0,00	0,0
2016-10-17 04:00	103	34	99	0,0	17,63	-0,19	2,4	1027,52	-0,75	-0,19	17,33	3,46	3,9	0,00	0,0
2016-10-17 04:30	103	34	99	1,2	17,73	-0,09	2,4	1027,52	-0,65	-0,09	17,43	3,56	2,2	0,00	0,0
2016-10-17 05:00	104	34	100	1,4	17,73	0,01	2,4	1027,52	-0,41	0,01	17,43	3,74	3,9	0,00	0,0
2016-10-17 05:30	120	34	100	2,8	17,83	0,31	2,4	1027,52	-0,11	-2,69	17,53	4,04	3,7	0,00	0,0
2016-10-17 06:00	100	34	100	2,0	17,83	0,61	2,4	1027,52	0,19	0,61	17,53	4,34	4,1	0,00	0,0
2016-10-17 06:30	90	34	100	0,0	17,83	0,51	2,4	1027,52	0,09	0,51	17,53	4,24	2,6	0,00	0,0

Datum	Vindrikt °	Fukt inne Rh%	Fukt ute Rh%	Vindhast m/s	Temp in °C	Temp ute °C	Nb. Mån mm	Tryck Mbar	Dagpp °C	Kyleffekt °C	Vix inne °C	Vix ute °C	Vindby m/s	Korr lufttryck	Nederb./dygn mm
2016-10-17 07:00	96	34	100	0,0	17,93	0,41	2,4	1027,52	-0,01	0,41	17,63	4,14	2,0	0,00	0,0
2016-10-17 07:30	100	34	100	1,8	17,93	0,51	2,4	1026,52	0,09	0,51	17,63	4,24	4,1	0,00	0,0
2016-10-17 08:00	131	34	100	4,1	18,03	1,12	2,4	1026,52	0,69	-5,37	17,73	4,85	5,2	0,00	0,0
2016-10-17 08:30	111	34	100	2,6	18,13	1,42	2,4	1026,52	0,99	-0,31	17,83	5,15	5,0	0,00	0,0
2016-10-17 09:00	138	34	100	3,7	18,23	1,72	2,4	1026,52	1,29	-3,49	17,93	5,45	5,8	0,00	0,0
2016-10-17 09:30	105	34	100	3,3	18,43	2,02	2,4	1026,52	1,59	-1,98	18,13	5,75	6,2	0,00	0,0
2016-10-17 10:00	115	34	98	3,9	18,43	2,42	2,4	1026,52	1,70	-2,67	18,13	5,97	6,2	0,00	0,0
2016-10-17 10:30	111	34	96	5,6	18,43	2,72	2,4	1026,52	1,70	-5,72	18,13	6,10	7,3	0,00	0,0
2016-10-17 11:00	126	34	93	5,4	18,33	3,22	2,4	1026,52	1,74	-5,08	18,03	6,35	7,7	0,00	0,0
2016-10-17 11:30	124	34	92	3,9	18,33	3,22	2,4	1026,52	1,58	-1,74	18,03	6,27	8,3	0,00	0,0
2016-10-17 12:00	119	34	92	6,4	18,33	3,52	2,4	1026,52	1,88	-5,88	18,03	6,57	6,9	0,00	0,0
2016-10-17 12:30	162	34	87	3,5	18,33	4,02	2,4	1025,52	1,56	0,28	18,03	6,67	8,5	0,00	0,0
2016-10-17 13:00	82	34	88	4,1	18,23	4,42	2,4	1025,52	2,12	-1,40	17,93	7,15	10,2	0,00	0,0
2016-10-17 13:30	128	34	85	2,8	18,23	5,02	2,4	1025,52	2,20	2,45	17,93	7,52	9,0	0,00	0,0
2016-10-17 14:00	127	34	83	4,1	18,23	4,72	2,4	1025,52	1,56	-1,04	17,93	7,07	6,9	0,00	0,0
2016-10-17 14:30	145	34	85	4,5	18,23	4,32	2,4	1025,52	1,52	-2,53	17,93	6,82	9,4	0,00	0,0
2016-10-17 15:00	148	34	86	4,1	18,13	4,52	2,4	1024,52	1,88	-1,28	17,83	7,10	8,7	0,00	0,0
2016-10-17 15:30	142	34	86	6,4	18,03	4,52	2,4	1024,52	1,88	-4,56	17,73	7,10	6,6	0,00	0,0
2016-10-17 16:00	117	34	87	6,8	18,03	4,22	2,4	1024,52	1,76	-5,58	17,73	6,87	8,1	0,00	0,0
2016-10-17 16:30	133	34	88	6,0	18,03	3,72	2,4	1024,52	1,43	-5,03	17,73	6,45	7,7	0,00	0,0
2016-10-17 17:00	113	34	91	3,7	18,13	3,22	2,4	1024,52	1,42	-1,74	17,83	6,19	6,8	0,00	0,0
2016-10-17 17:30	101	34	92	3,5	18,13	2,82	2,4	1024,52	1,19	-1,08	17,83	5,87	4,9	0,00	0,0
2016-10-17 18:00	132	34	95	4,3	18,23	2,52	2,4	1023,52	1,35	-3,68	17,93	5,82	5,4	0,00	0,0
2016-10-17 18:30	146	34	97	3,9	18,23	2,42	2,4	1023,52	1,55	-2,67	17,93	5,89	6,4	0,00	0,0
2016-10-17 19:00	154	34	98	7,3	18,23	2,82	2,4	1023,52	2,10	-8,00	17,93	6,37	7,3	0,00	0,0
2016-10-17 19:30	117	34	96	5,0	18,23	3,12	2,4	1023,52	2,10	-4,61	17,93	6,50	7,5	0,00	0,0
2016-10-17 20:00	111	34	96	5,6	18,13	3,12	2,4	1023,52	2,10	-5,21	17,83	6,50	7,3	0,00	0,0
2016-10-17 20:30	72	34	96	3,9	18,13	3,12	2,4	1023,52	2,10	-1,85	17,83	6,50	8,1	0,00	0,0
2016-10-17 21:00	109	34	96	3,1	18,23	3,02	2,4	1022,52	2,00	0,26	17,93	6,40	7,3	0,00	0,0
2016-10-17 21:30	111	34	95	3,1	18,23	3,02	2,4	1022,52	1,85	0,26	17,93	6,32	6,8	0,00	0,0
2016-10-17 22:00	112	34	95	3,3	18,23	3,02	2,4	1022,52	1,85	-0,85	17,93	6,32	7,5	0,00	0,0
2016-10-17 22:30	132	34	95	5,6	18,23	2,92	2,4	1022,52	1,75	-5,47	17,93	6,22	7,7	0,00	0,0
2016-10-17 23:00	121	34	95	4,1	18,23	2,82	2,4	1022,52	1,65	-3,32	17,93	6,12	6,4	0,00	0,0
2016-10-17 23:30	113	34	96	4,1	18,13	2,42	2,4	1022,52	1,40	-3,81	17,83	5,80	6,8	0,00	0,0
2016-10-18 00:00	90	34	98	3,3	18,03	2,42	2,4	1022,52	1,70	-1,53	17,73	5,97	6,9	0,00	0,0
2016-10-18 00:30	119	34	98	3,3	18,03	2,52	2,4	1022,52	1,80	-1,42	17,73	6,07	6,2	0,00	0,0
2016-10-18 01:00	105	34	98	3,1	18,03	2,62	2,4	1021,52	1,90	-0,18	17,73	6,17	6,9	0,00	0,0
2016-10-18 01:30	121	34	98	4,5	17,93	2,72	2,4	1021,52	2,00	-4,51	17,63	6,27	6,2	0,00	0,0
2016-10-18 02:00	104	34	98	3,9	17,83	2,82	2,4	1021,52	2,10	-2,20	17,53	6,37	7,7	0,00	0,0
2016-10-18 02:30	116	34	99	3,1	17,73	2,92	2,4	1021,52	2,34	0,15	17,43	6,56	7,1	0,00	0,0
2016-10-18 03:00	137	34	99	3,9	17,73	3,02	2,4	1020,52	2,44	-1,97	17,43	6,66	6,4	0,00	0,0
2016-10-18 03:30	141	34	99	4,7	17,73	3,12	2,4	1020,52	2,54	-4,01	17,43	6,76	6,0	0,00	0,0
2016-10-18 04:00	150	34	99	3,1	17,63	3,12	2,4	1020,52	2,54	0,37	17,33	6,76	6,0	0,00	0,0
2016-10-18 04:30	112	34	99	2,6	17,63	3,12	2,4	1020,52	2,54	1,48	17,33	6,76	5,4	0,00	0,0
2016-10-18 05:00	119	34	100	4,1	17,63	3,12	2,4	1020,52	2,69	-2,96	17,33	6,85	5,2	0,00	0,0
2016-10-18 05:30	131	34	100	6,2	17,73	3,02	2,4	1020,52	2,59	-5,94	17,43	6,75	6,2	0,00	0,0

Datum	Vindrikt °	Fukt inne Rh%	Fukt ute Rh%	Vindhast m/s	Temp in °C	Temp ute °C	Nb. Mån mm	Tryck Mbar	Dagpp °C	Kyleffekt °C	Vix inne °C	Vix ute °C	Vindby m/s	Korr lufttryck	Nederb./dygn mm
2016-10-18 06:00	148	34	100	3,7	17,73	3,12	2,4	1020,52	2,69	-1,85	17,43	6,85	6,4	0,00	0,0
2016-10-18 06:30	131	34	100	5,2	17,83	3,22	2,4	1020,52	2,79	-4,49	17,53	6,95	6,0	0,00	0,0
2016-10-18 07:00	137	34	100	2,6	17,83	3,32	2,4	1019,52	2,89	1,69	17,53	7,05	5,2	0,00	0,0
2016-10-18 07:30	114	34	100	1,6	17,83	3,32	2,4	1019,52	2,89	3,32	17,53	7,05	4,9	0,00	0,0
2016-10-18 08:00	129	34	100	3,7	17,93	3,32	2,4	1019,52	2,89	-1,62	17,63	7,05	3,7	0,00	0,0
2016-10-18 08:30	122	34	100	2,8	18,13	3,32	2,4	1019,52	2,89	0,59	17,83	7,05	4,5	0,00	0,0
2016-10-18 09:00	125	34	100	2,6	18,33	3,62	2,4	1019,52	3,19	2,01	18,03	7,35	4,5	0,00	0,0
2016-10-18 09:30	148	34	100	4,1	18,43	4,02	2,4	1019,52	3,59	-1,88	18,13	7,75	4,9	0,00	0,0
2016-10-18 10:00	129	34	100	4,1	18,43	4,22	2,4	1019,52	3,78	-1,64	18,13	7,95	5,2	0,00	0,0
2016-10-18 10:30	143	34	100	2,8	18,43	4,52	2,4	1019,52	4,08	1,90	18,13	8,25	5,4	0,00	0,0
2016-10-18 11:00	86	34	99	3,0	18,43	4,72	2,4	1019,52	4,14	2,12	18,13	8,36	5,6	0,00	0,0
2016-10-18 11:30	127	34	98	3,9	18,43	5,02	2,4	1019,52	4,28	0,37	18,13	8,57	6,6	0,00	0,0
2016-10-18 12:00	149	34	96	4,5	18,43	5,72	2,4	1019,52	4,68	-0,79	18,13	9,11	6,2	0,00	0,0
2016-10-18 12:30	158	34	91	3,3	18,43	6,12	2,4	1019,52	4,28	2,65	18,13	9,09	7,1	0,00	0,0
2016-10-18 13:00	169	34	90	4,1	18,43	6,12	2,4	1019,52	4,12	0,65	18,13	9,01	6,9	0,00	0,0
2016-10-18 13:30	126	34	90	4,7	18,33	6,22	2,4	1019,52	4,22	-0,17	18,03	9,11	6,8	0,00	0,0
2016-10-18 14:00	131	34	89	4,7	18,33	6,52	2,4	1019,52	4,35	0,20	18,03	9,33	5,2	0,00	0,0
2016-10-18 14:30	124	34	88	3,9	18,33	6,72	2,4	1019,52	4,38	2,35	18,03	9,45	5,2	0,00	0,0
2016-10-18 15:00	126	34	87	4,1	18,33	6,72	2,4	1019,52	4,21	1,37	18,03	9,38	6,0	0,00	0,0
2016-10-18 15:30	145	34	88	3,5	18,33	6,52	2,4	1019,52	4,18	3,10	18,03	9,25	6,2	0,00	0,0
2016-10-18 16:00	123	34	89	2,6	18,33	6,22	2,4	1019,52	4,05	4,75	18,03	9,03	5,8	0,00	0,0
2016-10-18 16:30	113	34	90	2,0	18,33	6,12	2,4	1019,52	4,12	6,12	18,03	9,01	4,9	0,00	0,0
2016-10-18 17:00	111	34	91	4,1	18,33	5,92	2,4	1019,52	4,09	0,41	18,03	8,89	5,2	0,00	0,0
2016-10-18 17:30	138	34	92	3,9	18,33	5,62	2,4	1019,52	3,95	1,07	18,03	8,67	5,2	0,00	0,0
2016-10-18 18:00	106	34	94	2,2	18,33	5,32	2,4	1019,52	3,97	5,32	18,03	8,54	5,4	0,00	0,0
2016-10-18 18:30	96	34	95	1,6	18,33	5,12	2,4	1019,52	3,93	5,12	18,03	8,42	4,9	0,00	0,0
2016-10-18 19:00	94	34	96	1,4	18,43	5,02	2,4	1019,52	3,98	5,02	18,13	8,40	5,4	0,00	0,0
2016-10-18 19:30	118	34	96	3,0	18,43	4,82	2,4	1019,52	3,78	2,23	18,13	8,20	4,9	0,00	0,0
2016-10-18 20:00	130	34	96	2,4	18,43	4,72	2,4	1019,52	3,68	3,17	18,13	8,10	4,7	0,00	0,0
2016-10-18 20:30	97	35	97	2,0	18,53	4,72	2,4	1019,52	3,84	4,72	18,27	8,19	4,7	0,00	0,0
2016-10-18 21:00	98	35	96	1,8	18,53	4,72	2,4	1019,52	3,68	4,72	18,27	8,10	4,5	0,00	0,0
2016-10-18 21:30	100	35	96	2,0	18,53	4,72	2,4	1019,52	3,68	4,72	18,27	8,10	4,1	0,00	0,0
2016-10-18 22:00	108	35	96	1,6	18,53	4,72	2,4	1019,52	3,68	4,72	18,27	8,10	3,9	0,00	0,0
2016-10-18 22:30	112	35	95	1,4	18,53	4,62	2,4	1019,52	3,43	4,62	18,27	7,92	4,1	0,00	0,0
2016-10-18 23:00	100	35	96	1,8	18,53	4,52	2,4	1019,52	3,49	4,52	18,27	7,90	4,5	0,00	0,0
2016-10-18 23:30	107	35	96	1,4	18,43	4,42	2,4	1019,52	3,39	4,42	18,17	7,80	3,3	0,00	0,0
2016-10-19 00:00	111	35	97	1,8	18,43	4,32	2,4	1019,52	3,44	4,32	18,17	7,79	3,1	0,00	0,0
2016-10-19 00:30	104	35	97	2,2	18,43	4,12	2,4	1019,52	3,24	4,12	18,17	7,59	3,3	0,00	0,0
2016-10-19 01:00	102	35	97	3,0	18,33	3,82	2,4	1019,52	2,94	1,13	18,07	7,29	4,3	0,00	0,0
2016-10-19 01:30	98	35	98	1,8	18,23	3,42	2,4	1019,52	2,69	3,42	17,97	6,97	3,5	0,00	0,0
2016-10-19 02:00	101	35	99	0,0	18,23	3,32	2,4	1019,52	2,74	3,32	17,97	6,96	2,6	0,00	0,0
2016-10-19 02:30	93	35	100	0,0	18,23	3,12	2,4	1019,52	2,69	3,12	17,97	6,85	2,2	0,00	0,0
2016-10-19 03:00	108	35	100	0,0	18,13	2,82	2,4	1019,52	2,39	2,82	17,87	6,55	2,2	0,00	0,0
2016-10-19 03:30	97	35	100	1,4	18,13	3,12	2,4	1019,52	2,69	3,12	17,87	6,85	2,8	0,00	0,0
2016-10-19 04:00	96	35	100	0,0	18,13	3,22	2,4	1019,52	2,79	3,22	17,87	6,95	2,6	0,00	0,0
2016-10-19 04:30	95	35	100	0,0	18,13	3,12	2,4	1019,52	2,69	3,12	17,87	6,85	2,6	0,00	0,0

Datum	Vindrikt °	Fukt inne Rh%	Fukt ute Rh%	Vindhast m/s	Temp in °C	Temp ute °C	Nb. Mån mm	Tryck Mbar	Dagpp °C	Kyleffekt °C	Vix inne °C	Vix ute °C	Vindby m/s	Korr lufttryck	Nederb./dygn mm
2016-10-19 05:00	97	35	100	0,0	18,13	3,12	2,4	1019,52	2,69	3,12	17,87	6,85	2,6	0,00	0,0
2016-10-19 05:30	104	35	100	0,0	18,13	3,12	2,4	1019,52	2,69	3,12	17,87	6,85	2,4	0,00	0,0
2016-10-19 06:00	119	35	100	1,8	18,13	3,22	2,4	1019,52	2,79	3,22	17,87	6,95	2,6	0,00	0,0
2016-10-19 06:30	107	35	100	1,2	18,03	3,12	2,4	1020,52	2,69	3,12	17,77	6,85	3,1	0,00	0,0
2016-10-19 07:00	103	35	100	0,0	18,03	3,12	2,4	1020,52	2,69	3,12	17,77	6,85	2,2	0,00	0,0
2016-10-19 07:30	92	35	100	1,6	18,13	3,02	2,4	1020,52	2,59	3,02	17,87	6,75	2,8	0,00	0,0
2016-10-19 08:00	152	35	100	3,0	18,23	3,02	2,4	1020,52	2,59	0,26	17,97	6,75	4,3	0,00	0,0
2016-10-19 08:30	117	35	100	1,4	18,53	3,02	2,4	1020,52	2,59	3,02	18,27	6,75	4,7	0,00	0,0
2016-10-19 09:00	136	34	100	2,8	18,63	3,12	2,4	1021,52	2,69	0,37	18,33	6,85	3,1	0,00	0,0
2016-10-19 09:30	96	34	100	1,2	18,73	3,32	2,4	1021,52	2,89	3,32	18,43	7,05	3,3	0,00	0,0
2016-10-19 10:00	87	34	100	1,8	18,73	3,72	2,4	1021,52	3,29	3,72	18,43	7,45	3,1	0,00	0,0
2016-10-19 10:30	105	34	100	2,0	18,73	4,12	2,4	1021,52	3,68	4,12	18,43	7,85	3,7	0,00	0,0
2016-10-19 11:00	145	34	100	3,3	18,73	4,62	2,4	1021,52	4,18	0,95	18,43	8,35	5,0	0,00	0,0
2016-10-19 11:30	127	34	97	2,6	18,73	4,72	2,4	1022,52	3,84	3,17	18,43	8,19	4,9	0,00	0,0
2016-10-19 12:00	136	34	97	1,6	18,73	5,02	3,6	1022,52	4,13	5,02	18,43	8,49	3,0	1,20	1,2
2016-10-19 12:30	129	34	96	0,0	18,73	5,12	3,6	1022,52	4,08	5,12	18,43	8,50	2,2	1,20	1,2
2016-10-19 13:00	120	34	93	2,4	18,73	5,42	3,6	1022,52	3,91	3,91	18,43	8,55	3,9	0,00	1,2
2016-10-19 13:30	132	34	90	0,0	18,63	5,72	3,6	1022,52	3,73	5,72	18,33	8,61	4,1	0,00	1,2
2016-10-19 14:00	145	34	88	0,0	18,63	5,92	3,6	1022,52	3,59	5,92	18,33	8,65	3,0	0,00	1,2
2016-10-19 14:30	139	34	87	0,0	18,63	6,02	3,6	1022,52	3,52	6,02	18,33	8,68	1,4	0,00	1,2
2016-10-19 15:00	143	34	85	0,0	18,63	6,12	3,6	1022,52	3,28	6,12	18,33	8,62	3,7	0,00	1,2
2016-10-19 15:30	140	34	84	0,0	18,63	6,12	3,6	1022,52	3,11	6,12	18,33	8,55	1,4	0,00	1,2
2016-10-19 16:00	138	34	84	0,0	18,63	6,12	3,6	1022,52	3,11	6,12	18,33	8,55	1,6	0,00	1,2
2016-10-19 16:30	103	34	84	0,0	18,63	5,92	3,6	1023,52	2,91	5,92	18,33	8,35	1,6	0,00	1,2
2016-10-19 17:00	100	34	87	0,0	18,63	5,62	3,6	1023,52	3,13	5,62	18,33	8,28	1,4	0,00	1,2
2016-10-19 17:30	99	34	89	0,0	18,63	5,42	3,6	1023,52	3,27	5,42	18,33	8,23	2,2	0,00	1,2
2016-10-19 18:00	100	34	90	1,2	18,63	5,12	3,6	1023,52	3,13	5,12	18,33	8,01	2,0	0,00	1,2
2016-10-19 18:30	122	34	90	2,0	18,63	4,92	3,6	1024,52	2,94	4,92	18,33	7,81	2,4	0,00	1,2
2016-10-19 19:00	100	34	91	1,2	18,63	4,82	3,6	1024,52	3,00	4,82	18,33	7,79	2,2	0,00	1,2
2016-10-19 19:30	94	34	92	1,2	18,63	4,62	3,6	1024,52	2,96	4,62	18,33	7,67	2,4	0,00	1,2
2016-10-19 20:00	116	34	92	0,0	18,63	4,62	3,6	1024,52	2,96	4,62	18,33	7,67	2,4	0,00	1,2
2016-10-19 20:30	105	34	93	0,0	18,63	4,52	3,6	1024,52	3,02	4,52	18,33	7,65	1,6	0,00	1,2
2016-10-19 21:00	94	34	92	0,0	18,63	4,32	3,6	1024,52	2,67	4,32	18,33	7,37	1,6	0,00	1,2
2016-10-19 21:30	118	34	93	1,2	18,63	4,12	3,6	1024,52	2,63	4,12	18,33	7,25	2,2	0,00	1,2
2016-10-19 22:00	95	34	93	0,0	18,63	4,12	3,6	1025,52	2,63	4,12	18,33	7,25	2,6	0,00	1,2
2016-10-19 22:30	85	34	92	0,0	18,63	4,02	3,6	1025,52	2,37	4,02	18,33	7,07	1,4	0,00	1,2
2016-10-19 23:00	97	34	92	0,0	18,63	3,92	3,6	1025,52	2,27	3,92	18,33	6,97	1,6	0,00	1,2
2016-10-19 23:30	85	34	92	0,0	18,63	3,82	3,6	1025,52	2,17	3,82	18,33	6,87	1,2	0,00	1,2
2016-10-20 00:00	95	34	93	1,4	18,63	3,72	3,6	1025,52	2,23	3,72	18,33	6,85	2,0	0,00	0,0
2016-10-20 00:30	90	35	94	0,0	18,53	3,42	3,6	1025,52	2,09	3,42	18,27	6,64	1,6	0,00	0,0
2016-10-20 01:00	89	35	95	0,0	18,43	3,42	3,6	1025,52	2,24	3,42	18,17	6,72	1,4	0,00	0,0
2016-10-20 01:30	90	35	94	0,0	18,43	3,52	3,6	1025,52	2,19	3,52	18,17	6,74	1,2	0,00	0,0
2016-10-20 02:00	87	35	94	0,0	18,33	3,22	3,6	1026,52	1,89	3,22	18,07	6,44	1,2	0,00	0,0
2016-10-20 02:30	93	35	95	1,2	18,33	2,92	3,6	1026,52	1,75	2,92	18,07	6,22	1,4	0,00	0,0
2016-10-20 03:00	96	35	97	0,0	18,33	2,82	3,6	1026,52	1,95	2,82	18,07	6,29	1,2	0,00	0,0
2016-10-20 03:30	88	35	97	0,0	18,23	2,72	3,6	1026,52	1,85	2,72	17,97	6,19	1,2	0,00	0,0

Datum	Vindrikt °	Fukt inne Rh%	Fukt ute Rh%	Vindhast m/s	Temp in °C	Temp ute °C	Nb. Mån mm	Tryck Mbar	Daggp °C	Kyleffekt °C	Vix inne °C	Vix ute °C	Vindby m/s	Korr lufttryck	Nederb./dygn mm
2016-10-20 04:00	96	35	97	0,0	18,23	2,12	3,6	1026,52	1,25	2,12	17,97	5,59	1,4	0,00	0,0
2016-10-20 04:30	94	35	98	0,0	18,23	2,22	3,6	1026,52	1,50	2,22	17,97	5,77	1,6	0,00	0,0
2016-10-20 05:00	92	35	100	0,0	18,23	2,62	3,6	1026,52	2,19	2,62	17,97	6,35	1,2	0,00	0,0
2016-10-20 05:30	90	35	100	0,0	18,13	2,82	3,6	1026,52	2,39	2,82	17,87	6,55	2,0	0,00	0,0
2016-10-20 06:00	100	35	100	0,0	18,13	2,82	3,6	1026,52	2,39	2,82	17,87	6,55	2,0	0,00	0,0
2016-10-20 06:30	100	35	100	0,0	18,13	3,32	3,6	1026,52	2,89	3,32	17,87	7,05	1,8	0,00	0,0
2016-10-20 07:00	96	35	100	0,0	18,13	3,22	3,6	1026,52	2,79	3,22	17,87	6,95	1,8	0,00	0,0
2016-10-20 07:30	95	35	100	0,0	18,13	3,02	3,6	1026,52	2,59	3,02	17,87	6,75	2,0	0,00	0,0
2016-10-20 08:00	107	35	100	1,2	18,33	3,02	3,6	1027,52	2,59	3,02	18,07	6,75	1,6	0,00	0,0
2016-10-20 08:30	97	35	100	0,0	18,63	3,22	3,6	1027,52	2,79	3,22	18,37	6,95	2,0	0,00	0,0
2016-10-20 09:00	88	35	100	0,0	18,73	3,42	3,6	1027,52	2,99	3,42	18,48	7,15	1,8	0,00	0,0
2016-10-20 09:30	77	35	100	0,0	18,73	3,62	3,6	1027,52	3,19	3,62	18,48	7,35	1,6	0,00	0,0
2016-10-20 10:00	99	35	100	0,0	18,83	3,72	3,6	1028,52	3,29	3,72	18,58	7,45	1,6	0,00	0,0
2016-10-20 10:30	103	35	100	0,0	18,83	3,92	3,6	1028,52	3,49	3,92	18,58	7,65	1,4	0,00	0,0
2016-10-20 11:00	109	35	100	0,0	18,83	4,22	3,6	1028,52	3,78	4,22	18,58	7,95	2,4	0,00	0,0
2016-10-20 11:30	95	35	100	0,0	18,83	4,42	4,2	1028,52	3,98	4,42	18,58	8,15	4,7	0,60	0,6
2016-10-20 12:00	117	35	100	2,0	18,83	4,62	4,2	1028,52	4,18	4,62	18,58	8,35	2,6	0,60	0,6
2016-10-20 12:30	144	35	100	2,2	18,83	4,82	4,2	1028,52	4,38	4,82	18,58	8,55	4,3	0,00	0,6
2016-10-20 13:00	120	35	100	2,6	18,83	4,92	4,2	1028,52	4,48	3,38	18,58	8,65	3,5	0,00	0,6
2016-10-20 13:30	120	35	100	0,0	18,83	5,22	4,2	1028,52	4,78	5,22	18,58	8,95	3,7	0,00	0,6
2016-10-20 14:00	125	35	100	1,2	18,83	5,52	4,2	1028,52	5,08	5,52	18,58	9,25	3,0	0,00	0,6
2016-10-20 14:30	94	35	100	1,6	18,83	5,62	4,2	1028,52	5,18	5,62	18,58	9,35	2,8	0,00	0,6
2016-10-20 15:00	102	35	100	1,4	18,83	5,52	4,2	1028,52	5,08	5,52	18,58	9,25	2,4	0,00	0,6
2016-10-20 15:30	99	35	100	0,0	18,83	5,62	4,2	1028,52	5,18	5,62	18,58	9,35	2,4	0,00	0,6
2016-10-20 16:00	97	35	100	0,0	18,73	5,62	4,2	1028,52	5,18	5,62	18,48	9,35	2,8	0,00	0,6
2016-10-20 16:30	91	35	100	0,0	18,73	5,52	4,2	1028,52	5,08	5,52	18,48	9,25	1,2	0,00	0,6
2016-10-20 17:00	99	35	100	0,0	18,73	4,92	4,2	1028,52	4,48	4,92	18,48	8,65	3,3	0,00	0,6
2016-10-20 17:30	90	35	100	0,0	18,73	4,42	4,2	1029,52	3,98	4,42	18,48	8,15	3,0	0,00	0,6
2016-10-20 18:00	92	35	100	1,4	18,73	3,82	4,2	1029,52	3,39	3,82	18,48	7,55	3,7	0,00	0,6
2016-10-20 18:30	76	35	100	0,0	18,73	3,12	4,2	1029,52	2,69	3,12	18,48	6,85	2,0	0,00	0,6
2016-10-20 19:00	92	35	99	0,0	18,73	2,62	4,2	1029,52	2,04	2,62	18,48	6,26	1,6	0,00	0,6
2016-10-20 19:30	89	35	100	0,0	18,73	2,22	4,2	1029,52	1,79	2,22	18,48	5,95	1,6	0,00	0,6
2016-10-20 20:00	95	35	100	1,2	18,73	2,22	4,2	1029,52	1,79	2,22	18,48	5,95	2,6	0,00	0,6
2016-10-20 20:30	92	35	100	0,0	18,73	2,22	4,2	1029,52	1,79	2,22	18,48	5,95	2,8	0,00	0,6
2016-10-20 21:00	100	35	100	0,0	18,73	2,12	4,2	1029,52	1,69	2,12	18,48	5,85	2,8	0,00	0,6
2016-10-20 21:30	94	35	94	2,4	18,73	2,02	4,2	1029,52	0,70	0,32	18,48	5,23	3,7	0,00	0,6
2016-10-20 22:00	137	35	91	1,4	18,83	2,02	4,2	1030,52	0,24	2,02	18,58	4,99	3,7	0,00	0,6
2016-10-20 22:30	103	35	91	1,6	18,83	2,02	4,2	1030,52	0,24	2,02	18,58	4,99	2,8	0,00	0,6
2016-10-20 23:00	111	35	89	1,8	18,73	2,02	4,2	1030,52	-0,08	2,02	18,48	4,83	3,9	0,00	0,6
2016-10-20 23:30	107	35	89	2,2	18,73	2,02	4,2	1030,52	-0,08	2,02	18,48	4,83	3,5	0,00	0,6
2016-10-21 00:00	113	35	87	1,8	18,63	2,12	4,2	1030,52	-0,30	2,12	18,37	4,77	3,9	0,00	0,0
2016-10-21 00:30	106	35	85	0,0	18,63	2,02	4,2	1030,52	-0,73	2,02	18,37	4,52	3,3	0,00	0,0
2016-10-21 01:00	82	35	86	0,0	18,53	1,92	4,2	1030,52	-0,66	1,92	18,27	4,49	1,8	0,00	0,0
2016-10-21 01:30	106	35	87	0,0	18,53	1,82	4,2	1030,52	-0,60	1,82	18,27	4,47	2,4	0,00	0,0
2016-10-21 02:00	100	35	89	0,0	18,43	1,72	4,2	1030,52	-0,37	1,72	18,17	4,53	2,8	0,00	0,0
2016-10-21 02:30	98	35	89	0,0	18,33	1,62	4,2	1030,52	-0,47	1,62	18,07	4,43	2,2	0,00	0,0



Datum	Vindrikt °	Fukt inne Rh%	Fukt ute Rh%	Vindhast m/s	Temp in °C	Temp ute °C	Nb. Mån mm	Tryck Mbar	Daggp °C	Kyleffekt °C	Vix inne °C	Vix ute °C	Vindby m/s	Korr lufttryck	Nederb./dygn mm
2016-10-21 03:00	108	35	87	1,2	18,33	1,62	4,2	1030,52	-0,79	1,62	18,07	4,27	2,2	0,00	0,0
2016-10-21 03:30	109	35	86	0,0	18,33	1,42	4,2	1030,52	-1,15	1,42	18,07	3,99	2,8	0,00	0,0
2016-10-21 04:00	97	35	84	0,0	18,23	1,42	4,2	1030,52	-1,49	1,42	17,97	3,84	2,6	0,00	0,0
2016-10-21 04:30	104	35	83	1,6	18,23	1,42	4,2	1030,52	-1,66	1,42	17,97	3,77	2,4	0,00	0,0
2016-10-21 05:00	91	35	83	2,0	18,23	1,42	4,2	1030,52	-1,66	1,42	17,97	3,77	3,7	0,00	0,0
2016-10-21 05:30	104	35	82	0,0	18,23	1,52	4,2	1030,52	-1,73	1,52	17,97	3,79	3,5	0,00	0,0
2016-10-21 06:00	100	35	82	0,0	18,23	1,52	4,2	1030,52	-1,73	1,52	17,97	3,79	2,4	0,00	0,0
2016-10-21 06:30	89	35	82	0,0	18,23	1,52	4,2	1030,52	-1,73	1,52	17,97	3,79	2,0	0,00	0,0
2016-10-21 07:00	86	35	85	0,0	18,33	1,42	4,2	1030,52	-1,32	1,42	18,07	3,92	1,2	0,00	0,0
2016-10-21 07:30	79	35	90	0,0	18,33	1,42	4,2	1030,52	-0,51	1,42	18,07	4,31	1,4	0,00	0,0
2016-10-21 08:00	98	35	93	1,2	18,53	1,42	4,2	1030,52	-0,04	1,42	18,27	4,55	1,4	0,00	0,0
2016-10-21 08:30	84	35	95	0,0	18,73	1,42	4,2	1030,52	0,26	1,42	18,48	4,72	1,4	0,00	0,0
2016-10-21 09:00	71	35	95	0,0	18,83	1,42	4,2	1030,52	0,26	1,42	18,58	4,72	1,6	0,00	0,0
2016-10-21 09:30	89	35	96	0,0	18,83	1,42	4,2	1030,52	0,41	1,42	18,58	4,80	1,8	0,00	0,0
2016-10-21 10:00	93	35	97	0,0	18,83	1,42	4,2	1030,52	0,56	1,42	18,58	4,89	1,8	0,00	0,0
2016-10-21 10:30	89	35	98	0,0	18,83	1,52	4,8	1030,52	0,80	1,52	18,58	5,07	2,8	0,60	0,6
2016-10-21 11:00	84	35	98	0,0	18,83	1,62	4,8	1030,52	0,90	1,62	18,58	5,17	1,4	0,60	0,6
2016-10-21 11:30	92	35	97	0,0	18,83	1,52	4,8	1030,52	0,66	1,52	18,58	4,99	1,6	0,00	0,6
2016-10-21 12:00	70	35	97	0,0	18,83	1,52	4,8	1031,52	0,66	1,52	18,58	4,99	2,2	0,00	0,6
2016-10-21 12:30	106	35	98	1,6	18,83	1,42	4,8	1031,52	0,70	1,42	18,58	4,97	2,2	0,00	0,6
2016-10-21 13:00	88	35	99	0,0	18,83	1,42	4,8	1031,52	0,85	1,42	18,58	5,06	2,6	0,00	0,6
2016-10-21 13:30	83	35	98	0,0	18,83	1,42	4,8	1030,52	0,70	1,42	18,58	4,97	3,0	0,00	0,6
2016-10-21 14:00	97	35	96	2,0	18,83	1,42	4,8	1030,52	0,41	1,42	18,58	4,80	3,0	0,00	0,6
2016-10-21 14:30	98	35	92	1,6	18,83	1,32	4,8	1030,52	-0,30	1,32	18,58	4,37	2,8	0,00	0,6
2016-10-21 15:00	93	35	91	0,0	18,83	1,32	4,8	1030,52	-0,45	1,32	18,58	4,29	3,0	0,00	0,6
2016-10-21 15:30	90	35	91	0,0	18,83	1,32	4,8	1030,52	-0,45	1,32	18,58	4,29	2,2	0,00	0,6
2016-10-21 16:00	88	35	89	1,2	18,83	1,22	4,8	1030,52	-0,87	1,22	18,58	4,03	1,8	0,00	0,6
2016-10-21 16:30	94	35	88	0,0	18,83	1,12	4,8	1030,52	-1,12	1,12	18,58	3,85	1,8	0,00	0,6
2016-10-21 17:00	90	35	88	0,0	18,83	0,92	4,8	1030,52	-1,32	0,92	18,58	3,65	1,6	0,00	0,6
2016-10-21 17:30	89	35	88	0,0	18,83	0,82	4,8	1030,52	-1,42	0,82	18,58	3,55	2,0	0,00	0,6
2016-10-21 18:00	80	35	89	0,0	18,83	0,72	4,8	1030,52	-1,36	0,72	18,58	3,53	1,4	0,00	0,6
2016-10-21 18:30	80	35	90	0,0	18,83	0,72	4,8	1031,52	-1,20	0,72	18,58	3,61	1,6	0,00	0,6
2016-10-21 19:00	88	35	91	0,0	18,83	0,61	4,8	1031,52	-1,14	0,61	18,58	3,59	1,8	0,00	0,6
2016-10-21 19:30	77	35	92	1,2	18,83	0,61	4,8	1031,52	-0,99	0,61	18,58	3,67	1,6	0,00	0,6
2016-10-21 20:00	76	35	92	0,0	18,83	0,41	4,8	1031,52	-1,19	0,41	18,58	3,47	1,6	0,00	0,6
2016-10-21 20:30	82	35	91	0,0	18,73	0,41	4,8	1031,52	-1,34	0,41	18,48	3,39	1,6	0,00	0,6
2016-10-21 21:00	88	35	91	0,0	18,73	0,31	4,8	1031,52	-1,44	0,31	18,48	3,29	2,2	0,00	0,6
2016-10-21 21:30	77	35	90	0,0	18,73	0,31	4,8	1031,52	-1,59	0,31	18,48	3,21	1,8	0,00	0,6
2016-10-21 22:00	73	35	90	0,0	18,73	0,21	4,8	1031,52	-1,69	0,21	18,48	3,11	1,4	0,00	0,6
2016-10-21 22:30	74	35	90	0,0	18,73	0,21	4,8	1031,52	-1,69	0,21	18,48	3,11	1,6	0,00	0,6
2016-10-21 23:00	79	35	90	0,0	18,73	0,11	4,8	1031,52	-1,79	0,11	18,48	3,01	1,8	0,00	0,6
2016-10-21 23:30	80	35	90	0,0	18,73	0,01	4,8	1031,52	-1,89	0,01	18,48	2,91	2,0	0,00	0,6
2016-10-22 00:00	88	35	90	0,0	18,63	0,01	4,8	1031,52	-1,89	0,01	18,37	2,91	1,6	0,00	0,0
2016-10-22 00:30	82	34	90	0,0	18,63	-0,09	4,8	1031,52	-1,99	-0,09	18,33	2,81	1,8	0,00	0,0
2016-10-22 01:00	87	35	90	0,0	18,53	-0,19	4,8	1031,52	-2,09	-0,19	18,27	2,71	1,8	0,00	0,0
2016-10-22 01:30	85	35	90	0,0	18,43	-0,19	4,8	1031,52	-2,09	-0,19	18,17	2,71	1,6	0,00	0,0

Datum	Vindrikt °	Fukt inne Rh%	Fukt ute Rh%	Vindhast m/s	Temp in °C	Temp ute °C	Nb. Mån mm	Tryck Mbar	Dagpp °C	Kyleffekt °C	Vix inne °C	Vix ute °C	Vindby m/s	Korr lufttryck	Nederb./dygn mm
2016-10-22 02:00	85	35	91	1,2	18,43	-0,19	4,8	1031,52	-1,93	-0,19	18,17	2,79	1,8	0,00	0,0
2016-10-22 02:30	97	35	90	1,2	18,33	-0,29	4,8	1031,52	-2,19	-0,29	18,07	2,61	2,0	0,00	0,0
2016-10-22 03:00	95	35	90	0,0	18,23	-0,29	4,8	1031,52	-2,19	-0,29	17,97	2,61	1,6	0,00	0,0
2016-10-22 03:30	103	35	90	1,2	18,23	-0,29	4,8	1031,52	-2,19	-0,29	17,97	2,61	2,0	0,00	0,0
2016-10-22 04:00	86	35	89	0,0	18,13	-0,29	4,8	1031,52	-2,34	-0,29	17,87	2,53	1,8	0,00	0,0
2016-10-22 04:30	80	35	88	1,2	18,13	-0,29	4,8	1031,52	-2,50	-0,29	17,87	2,45	1,6	0,00	0,0
2016-10-22 05:00	79	35	87	0,0	18,13	-0,29	4,8	1031,52	-2,66	-0,29	17,87	2,37	2,0	0,00	0,0
2016-10-22 05:30	69	35	87	1,2	18,23	-0,29	4,8	1031,52	-2,66	-0,29	17,97	2,37	2,4	0,00	0,0
2016-10-22 06:00	86	35	87	0,0	18,23	-0,39	4,8	1031,52	-2,76	-0,39	17,97	2,27	2,4	0,00	0,0
2016-10-22 06:30	88	35	88	0,0	18,23	-0,39	4,8	1031,52	-2,60	-0,39	17,97	2,35	1,8	0,00	0,0
2016-10-22 07:00	77	35	88	0,0	18,23	-0,29	4,8	1031,52	-2,50	-0,29	17,97	2,45	1,4	0,00	0,0
2016-10-22 07:30	87	35	88	0,0	18,23	-0,29	4,8	1031,52	-2,50	-0,29	17,97	2,45	2,0	0,00	0,0
2016-10-22 08:00	88	35	89	0,0	18,43	-0,39	4,8	1032,52	-2,44	-0,39	18,17	2,43	1,8	0,00	0,0
2016-10-22 08:30	85	34	89	0,0	18,63	-0,39	6,0	1032,52	-2,44	-0,39	18,33	2,43	3,5	1,20	1,2
2016-10-22 09:00	80	34	90	0,0	18,73	-0,39	6,0	1032,52	-2,28	-0,39	18,43	2,51	2,6	1,20	1,2
2016-10-22 09:30	100	34	85	1,4	18,73	-0,39	6,0	1032,52	-3,08	-0,39	18,43	2,12	3,0	0,00	1,2
2016-10-22 10:00	92	34	84	0,0	18,73	-0,39	6,0	1032,52	-3,25	-0,39	18,43	2,04	3,1	0,00	1,2
2016-10-22 10:30	83	34	84	0,0	18,73	-0,39	6,0	1032,52	-3,25	-0,39	18,43	2,04	2,4	0,00	1,2
2016-10-22 11:00	102	34	84	0,0	18,73	-0,39	6,0	1032,52	-3,25	-0,39	18,43	2,04	2,6	0,00	1,2
2016-10-22 11:30	90	34	84	1,4	18,83	-0,39	6,0	1032,52	-3,25	-0,39	18,53	2,04	2,4	0,00	1,2
2016-10-22 12:00	86	34	82	0,0	18,83	-0,39	6,0	1032,52	-3,58	-0,39	18,53	1,89	2,8	0,00	1,2
2016-10-22 12:30	71	34	83	0,0	18,83	-0,29	6,0	1032,52	-3,31	-0,29	18,53	2,07	1,4	0,00	1,2
2016-10-22 13:00	80	34	82	0,0	18,83	-0,19	6,0	1032,52	-3,39	-0,19	18,53	2,09	2,0	0,00	1,2
2016-10-22 13:30	76	34	82	0,0	18,83	-0,09	6,0	1032,52	-3,29	-0,09	18,53	2,19	2,2	0,00	1,2
2016-10-22 14:00	71	34	85	0,0	18,83	-0,19	6,0	1033,52	-2,89	-0,19	18,53	2,32	2,2	0,00	1,2
2016-10-22 14:30	91	34	86	0,0	18,83	-0,19	6,0	1033,52	-2,72	-0,19	18,53	2,39	1,8	0,00	1,2
2016-10-22 15:00	85	34	85	0,0	18,83	-0,19	6,0	1032,52	-2,89	-0,19	18,53	2,32	1,8	0,00	1,2
2016-10-22 15:30	94	34	87	0,0	18,83	-0,29	6,0	1032,52	-2,66	-0,29	18,53	2,37	2,0	0,00	1,2
2016-10-22 16:00	105	34	90	0,0	18,83	-0,49	6,0	1033,52	-2,38	-0,49	18,53	2,41	1,8	0,00	1,2
2016-10-22 16:30	86	34	91	0,0	18,83	-0,39	6,0	1032,52	-2,13	-0,39	18,53	2,59	2,0	0,00	1,2
2016-10-22 17:00	20	34	92	0,0	18,83	-0,59	6,0	1032,52	-2,17	-0,59	18,53	2,47	2,2	0,00	1,2
2016-10-22 17:30	84	34	92	0,0	18,83	-0,69	6,0	1032,52	-2,27	-0,69	18,53	2,37	2,8	0,00	1,2
2016-10-22 18:00	79	34	93	0,0	18,73	-0,79	6,0	1032,52	-2,22	-0,79	18,43	2,35	1,8	0,00	1,2
2016-10-22 18:30	77	34	93	0,0	18,73	-0,79	6,0	1032,52	-2,22	-0,79	18,43	2,35	2,0	0,00	1,2
2016-10-22 19:00	80	34	94	0,0	18,73	-0,89	6,0	1032,52	-2,17	-0,89	18,43	2,33	1,8	0,00	1,2
2016-10-22 19:30	118	34	95	1,2	18,73	-0,89	6,0	1032,52	-2,02	-0,89	18,43	2,42	1,8	0,00	1,2
2016-10-22 20:00	72	34	97	0,0	18,63	-0,89	6,0	1032,52	-1,73	-0,89	18,33	2,58	2,6	0,00	1,2
2016-10-22 20:30	75	34	98	0,0	18,63	-0,79	6,0	1032,52	-1,49	-0,79	18,33	2,77	2,4	0,00	1,2
2016-10-22 21:00	82	34	98	0,0	18,63	-0,69	6,0	1032,52	-1,39	-0,69	18,33	2,87	2,2	0,00	1,2
2016-10-22 21:30	79	34	100	1,4	18,63	-0,59	6,0	1032,52	-1,00	-0,59	18,33	3,14	2,6	0,00	1,2
2016-10-22 22:00	68	34	100	0,0	18,63	-0,59	6,0	1032,52	-1,00	-0,59	18,33	3,14	2,4	0,00	1,2
2016-10-22 22:30	85	34	100	0,0	18,63	-0,59	6,0	1033,52	-1,00	-0,59	18,33	3,14	2,2	0,00	1,2
2016-10-22 23:00	70	34	100	0,0	18,63	-0,49	6,0	1033,52	-0,90	-0,49	18,33	3,24	2,4	0,00	1,2
2016-10-22 23:30	113	34	100	1,4	18,53	-0,49	6,0	1032,52	-0,90	-0,49	18,23	3,24	2,4	0,00	1,2
2016-10-23 00:00	89	35	100	0,0	18,53	-0,49	6,0	1032,52	-0,90	-0,49	18,27	3,24	2,2	0,00	0,0
2016-10-23 00:30	83	35	100	0,0	18,43	-0,59	6,0	1032,52	-1,00	-0,59	18,17	3,14	2,0	0,00	0,0

Datum	Vindrikt °	Fukt inne Rh%	Fukt ute Rh%	Vindhast m/s	Temp in °C	Temp ute °C	Nb. Mån mm	Tryck Mbar	Dagpp °C	Kyleffekt °C	Vix inne °C	Vix ute °C	Vindby m/s	Korr lufttryck	Nederb./dygn mm
2016-10-23 01:00	100	35	100	0,0	18,43	-0,59	6,0	1033,52	-1,00	-0,59	18,17	3,14	2,0	0,00	0,0
2016-10-23 01:30	88	35	99	1,2	18,23	-0,79	6,0	1032,52	-1,34	-0,79	17,97	2,86	2,4	0,00	0,0
2016-10-23 02:00	90	35	99	0,0	18,23	-0,79	6,0	1033,52	-1,34	-0,79	17,97	2,86	1,8	0,00	0,0
2016-10-23 02:30	84	35	100	0,0	18,23	-0,99	6,0	1033,52	-1,40	-0,99	17,97	2,74	2,4	0,00	0,0
2016-10-23 03:00	82	35	97	0,0	18,23	-1,09	6,0	1033,52	-1,93	-1,09	17,97	2,38	2,0	0,00	0,0
2016-10-23 03:30	91	35	96	1,2	18,13	-1,19	6,0	1032,52	-2,17	-1,19	17,87	2,20	2,2	0,00	0,0
2016-10-23 04:00	93	35	96	1,4	18,13	-1,39	6,0	1032,52	-2,37	-1,39	17,87	2,00	2,0	0,00	0,0
2016-10-23 04:30	97	35	95	0,0	18,13	-1,49	6,0	1032,52	-2,62	-1,49	17,87	1,82	3,1	0,00	0,0
2016-10-23 05:00	83	35	96	0,0	18,23	-1,49	6,0	1032,52	-2,47	-1,49	17,97	1,90	2,8	0,00	0,0
2016-10-23 05:30	82	35	94	1,2	18,23	-1,69	6,0	1032,52	-2,96	-1,69	17,97	1,53	4,1	0,00	0,0
2016-10-23 06:00	75	35	93	0,0	18,23	-1,69	6,0	1032,52	-3,11	-1,69	17,97	1,45	3,7	0,00	0,0
2016-10-23 06:30	96	35	93	0,0	18,23	-1,79	6,0	1032,52	-3,21	-1,79	17,97	1,35	3,0	0,00	0,0
2016-10-23 07:00	91	35	93	0,0	18,23	-1,79	6,0	1032,52	-3,21	-1,79	17,97	1,35	3,5	0,00	0,0
2016-10-23 07:30	87	35	92	0,0	18,23	-1,79	6,0	1032,52	-3,36	-1,79	17,97	1,27	2,4	0,00	0,0
2016-10-23 08:00	74	35	93	0,0	18,43	-1,79	6,0	1033,52	-3,21	-1,79	18,17	1,35	2,0	0,00	0,0
2016-10-23 08:30	74	35	94	0,0	18,53	-1,79	6,0	1033,52	-3,06	-1,79	18,27	1,43	1,6	0,00	0,0
2016-10-23 09:00	66	34	97	1,8	18,63	-1,89	6,0	1033,52	-2,72	-1,89	18,33	1,58	2,0	0,00	0,0
2016-10-23 09:30	89	34	100	0,0	18,63	-2,09	6,0	1033,52	-2,50	-2,09	18,33	1,64	2,2	0,00	0,0
2016-10-23 10:00	78	34	100	1,6	18,63	-2,09	6,0	1033,52	-2,50	-2,09	18,33	1,64	2,2	0,00	0,0
2016-10-23 10:30	91	34	100	0,0	18,63	-2,09	6,0	1033,52	-2,50	-2,09	18,33	1,64	2,4	0,00	0,0
2016-10-23 11:00	69	34	100	0,0	18,63	-1,89	6,0	1033,52	-2,30	-1,89	18,33	1,84	2,0	0,00	0,0
2016-10-23 11:30	82	34	100	0,0	18,63	-1,79	6,0	1033,52	-2,20	-1,79	18,33	1,94	2,4	0,00	0,0
2016-10-23 12:00	84	34	100	0,0	18,63	-1,79	6,0	1033,52	-2,20	-1,79	18,33	1,94	2,4	0,00	0,0
2016-10-23 12:30	72	34	100	1,8	18,63	-1,69	6,0	1033,52	-2,10	-1,69	18,33	2,04	2,4	0,00	0,0
2016-10-23 13:00	83	34	100	1,2	18,63	-1,59	6,0	1032,52	-2,00	-1,59	18,33	2,14	2,6	0,00	0,0
2016-10-23 13:30	78	34	100	1,4	18,53	-1,59	6,0	1032,52	-2,00	-1,59	18,23	2,14	2,0	0,00	0,0
2016-10-23 14:00	103	35	100	0,0	18,53	-1,59	6,0	1032,52	-2,00	-1,59	18,27	2,14	2,2	0,00	0,0
2016-10-23 14:30	122	35	100	0,0	18,53	-1,59	6,0	1032,52	-2,00	-1,59	18,27	2,14	2,0	0,00	0,0
2016-10-23 15:00	143	35	99	0,0	18,43	-1,59	6,0	1032,52	-2,14	-1,59	18,17	2,06	2,4	0,00	0,0
2016-10-23 15:30	112	35	99	1,4	18,43	-1,49	6,0	1032,52	-2,04	-1,49	18,17	2,16	2,8	0,00	0,0
2016-10-23 16:00	76	35	98	1,8	18,43	-1,49	6,0	1031,52	-2,18	-1,49	18,17	2,07	2,6	0,00	0,0
2016-10-23 16:30	71	35	98	1,2	18,43	-1,39	6,0	1031,52	-2,08	-1,39	18,17	2,17	2,8	0,00	0,0
2016-10-23 17:00	93	35	99	1,6	18,33	-1,39	6,0	1031,52	-1,94	-1,39	18,07	2,26	4,5	0,00	0,0
2016-10-23 17:30	73	35	99	1,4	18,33	-1,39	6,0	1031,52	-1,94	-1,39	18,07	2,26	3,5	0,00	0,0
2016-10-23 18:00	65	35	100	2,2	18,43	-1,39	6,0	1031,52	-1,80	-1,39	18,17	2,34	2,8	0,00	0,0
2016-10-23 18:30	88	34	100	1,2	18,63	-1,39	6,0	1032,52	-1,80	-1,39	18,33	2,34	3,0	0,00	0,0
2016-10-23 19:00	75	34	100	1,2	18,73	-1,29	6,0	1031,52	-1,70	-1,29	18,43	2,44	2,8	0,00	0,0
2016-10-23 19:30	78	34	99	1,6	18,73	-1,19	6,0	1031,52	-1,74	-1,19	18,43	2,46	3,0	0,00	0,0
2016-10-23 20:00	86	34	99	0,0	18,73	-1,09	6,0	1031,52	-1,64	-1,09	18,43	2,56	3,1	0,00	0,0
2016-10-23 20:30	72	34	100	1,8	18,73	-1,09	6,0	1031,52	-1,50	-1,09	18,43	2,64	3,0	0,00	0,0
2016-10-23 21:00	59	34	100	1,8	18,63	-0,99	6,0	1031,52	-1,40	-0,99	18,33	2,74	3,0	0,00	0,0
2016-10-23 21:30	92	34	100	1,4	18,63	-0,89	6,0	1031,52	-1,30	-0,89	18,33	2,84	3,0	0,00	0,0
2016-10-23 22:00	75	34	100	1,2	18,63	-0,89	6,0	1031,52	-1,30	-0,89	18,33	2,84	3,9	0,00	0,0
2016-10-23 22:30	95	34	100	0,0	18,63	-0,89	6,0	1031,52	-1,30	-0,89	18,33	2,84	2,6	0,00	0,0
2016-10-23 23:00	67	34	100	1,4	18,53	-0,79	7,2	1031,52	-1,20	-0,79	18,23	2,94	3,7	1,20	1,2
2016-10-23 23:30	94	35	100	0,0	18,53	-0,69	7,2	1031,52	-1,10	-0,69	18,27	3,04	2,0	1,20	1,2

Datum	Vindrikt °	Fukt inne Rh%	Fukt ute Rh%	Vindhast m/s	Temp in °C	Temp ute °C	Nb. Mån mm	Tryck Mbar	Dagpp °C	Kyleffekt °C	Vix inne °C	Vix ute °C	Vindby m/s	Korr lufttryck	Nederb./dygn mm
2016-10-24 00:00	87	35	100	0,0	18,43	-0,59	7,2	1031,52	-1,00	-0,59	18,17	3,14	2,0	0,00	0,0
2016-10-24 00:30	74	35	100	0,0	18,33	-0,49	7,2	1031,52	-0,90	-0,49	18,07	3,24	2,0	0,00	0,0
2016-10-24 01:00	78	35	100	0,0	18,23	-0,39	7,2	1031,52	-0,80	-0,39	17,97	3,34	2,0	0,00	0,0
2016-10-24 01:30	78	35	100	0,0	18,13	-0,29	7,2	1031,52	-0,70	-0,29	17,87	3,44	1,8	0,00	0,0
2016-10-24 02:00	74	35	100	0,0	18,03	-0,19	7,2	1031,52	-0,60	-0,19	17,77	3,54	1,8	0,00	0,0
2016-10-24 02:30	84	35	100	0,0	18,03	-0,09	7,2	1031,52	-0,51	-0,09	17,77	3,64	1,4	0,00	0,0
2016-10-24 03:00	85	35	100	0,0	17,93	-0,09	7,2	1031,52	-0,51	-0,09	17,67	3,64	1,6	0,00	0,0
2016-10-24 03:30	75	35	100	0,0	17,93	-0,09	7,2	1031,52	-0,51	-0,09	17,67	3,64	1,2	0,00	0,0
2016-10-24 04:00	71	35	100	0,0	17,83	0,11	7,2	1031,52	-0,31	0,11	17,57	3,84	1,8	0,00	0,0
2016-10-24 04:30	88	35	100	0,0	17,83	0,11	7,2	1031,52	-0,31	0,11	17,57	3,84	1,6	0,00	0,0
2016-10-24 05:00	70	35	100	1,2	17,83	0,11	7,2	1031,52	-0,31	0,11	17,57	3,84	2,4	0,00	0,0
2016-10-24 05:30	70	35	100	0,0	17,93	0,21	7,2	1031,52	-0,21	0,21	17,67	3,94	2,0	0,00	0,0
2016-10-24 06:00	84	35	100	0,0	17,93	0,21	7,2	1030,52	-0,21	0,21	17,67	3,94	2,0	0,00	0,0
2016-10-24 06:30	81	35	100	0,0	17,93	0,31	7,2	1030,52	-0,11	0,31	17,67	4,04	1,6	0,00	0,0
2016-10-24 07:00	80	35	100	0,0	18,03	0,31	7,2	1030,52	-0,11	0,31	17,77	4,04	2,6	0,00	0,0
2016-10-24 07:30	77	35	100	1,4	18,03	0,41	7,2	1030,52	-0,01	0,41	17,77	4,14	2,0	0,00	0,0
2016-10-24 08:00	66	35	100	1,2	18,13	0,51	7,2	1030,52	0,09	0,51	17,87	4,24	2,4	0,00	0,0
2016-10-24 08:30	68	35	100	0,0	18,43	0,61	7,2	1030,52	0,19	0,61	18,17	4,34	2,8	0,00	0,0
2016-10-24 09:00	84	34	100	0,0	18,53	0,72	7,2	1030,52	0,29	0,72	18,23	4,44	2,0	0,00	0,0
2016-10-24 09:30	93	34	100	0,0	18,63	0,72	7,2	1030,52	0,29	0,72	18,33	4,44	2,0	0,00	0,0
2016-10-24 10:00	77	34	100	1,4	18,73	0,72	7,2	1031,52	0,29	0,72	18,43	4,44	2,0	0,00	0,0
2016-10-24 10:30	75	34	100	0,0	18,73	0,82	7,2	1030,52	0,39	0,82	18,43	4,54	1,8	0,00	0,0
2016-10-24 11:00	71	34	100	0,0	18,73	0,92	7,2	1030,52	0,49	0,92	18,43	4,64	2,0	0,00	0,0
2016-10-24 11:30	109	34	100	0,0	18,73	0,92	7,2	1030,52	0,49	0,92	18,43	4,64	2,2	0,00	0,0
2016-10-24 12:00	80	34	100	0,0	18,73	1,02	7,2	1030,52	0,59	1,02	18,43	4,75	2,0	0,00	0,0
2016-10-24 12:30	84	34	100	0,0	18,73	1,12	7,2	1030,52	0,69	1,12	18,43	4,85	2,0	0,00	0,0
2016-10-24 13:00	87	34	100	0,0	18,73	1,22	9,0	1030,52	0,79	1,22	18,43	4,95	1,8	1,80	1,8
2016-10-24 13:30	95	34	100	0,0	18,73	1,32	9,0	1030,52	0,89	1,32	18,43	5,05	1,6	1,80	1,8
2016-10-24 14:00	75	34	100	0,0	18,73	1,42	9,0	1030,52	0,99	1,42	18,43	5,15	2,4	0,00	1,8
2016-10-24 14:30	83	34	100	1,2	18,73	1,62	9,0	1030,52	1,19	1,62	18,43	5,35	1,8	0,00	1,8
2016-10-24 15:00	74	34	100	0,0	18,73	1,82	9,0	1030,52	1,39	1,82	18,43	5,55	3,0	0,00	1,8
2016-10-24 15:30	78	34	100	0,0	18,73	1,92	9,0	1030,52	1,49	1,92	18,43	5,65	2,4	0,00	1,8
2016-10-24 16:00	103	34	100	0,0	18,73	1,92	9,0	1030,52	1,49	1,92	18,43	5,65	2,2	0,00	1,8
2016-10-24 16:30	81	34	100	0,0	18,63	2,02	9,0	1030,52	1,59	2,02	18,33	5,75	1,8	0,00	1,8
2016-10-24 17:00	87	34	100	1,2	18,63	2,02	9,0	1030,52	1,59	2,02	18,33	5,75	2,4	0,00	1,8
2016-10-24 17:30	99	34	100	0,0	18,63	1,92	9,0	1030,52	1,49	1,92	18,33	5,65	1,6	0,00	1,8
2016-10-24 18:00	76	34	100	0,0	18,63	2,02	10,2	1030,52	1,59	2,02	18,33	5,75	5,0	1,20	3,0
2016-10-24 18:30	87	34	100	0,0	18,63	2,02	10,2	1030,52	1,59	2,02	18,33	5,75	1,8	1,20	3,0
2016-10-24 19:00	93	34	100	1,2	18,63	2,02	10,2	1030,52	1,59	2,02	18,33	5,75	2,0	0,00	3,0
2016-10-24 19:30	90	34	100	0,0	18,63	2,02	10,2	1029,52	1,59	2,02	18,33	5,75	1,6	0,00	3,0
2016-10-24 20:00	103	34	100	1,6	18,63	2,02	10,2	1029,52	1,59	2,02	18,33	5,75	2,0	0,00	3,0
2016-10-24 20:30	98	34	100	0,0	18,53	2,12	10,2	1029,52	1,69	2,12	18,23	5,85	2,6	0,00	3,0
2016-10-24 21:00	90	34	100	0,0	18,53	2,12	10,8	1029,52	1,69	2,12	18,23	5,85	2,6	0,60	3,6
2016-10-24 21:30	100	35	100	0,0	18,53	2,02	10,8	1029,52	1,59	2,02	18,27	5,75	2,8	0,60	3,6
2016-10-24 22:00	106	34	100	0,0	18,53	2,02	10,8	1029,52	1,59	2,02	18,23	5,75	3,7	0,00	3,6
2016-10-24 22:30	101	34	100	1,4	18,53	2,02	10,8	1029,52	1,59	2,02	18,23	5,75	3,3	0,00	3,6

Datum	Vindrikt °	Fukt inne Rh%	Fukt ute Rh%	Vindhast m/s	Temp in °C	Temp ute °C	Nb. Mån mm	Tryck Mbar	Daggp °C	Kyleffekt °C	Vix inne °C	Vix ute °C	Vindby m/s	Korr lufttryck	Nederb./dygn mm
2016-10-24 23:00	96	34	100	1,4	18,53	2,02	10,8	1029,52	1,59	2,02	18,23	5,75	3,1	0,00	3,6
2016-10-24 23:30	138	34	100	2,4	18,53	2,02	10,8	1029,52	1,59	0,32	18,23	5,75	3,0	0,00	3,6
2016-10-25 00:00	99	35	100	1,6	18,53	2,02	10,8	1029,52	1,59	2,02	18,27	5,75	3,3	0,00	0,0
2016-10-25 00:30	103	35	100	1,6	18,43	2,02	10,8	1029,52	1,59	2,02	18,17	5,75	3,3	0,00	0,0
2016-10-25 01:00	107	35	100	0,0	18,43	2,02	10,8	1028,52	1,59	2,02	18,17	5,75	2,8	0,00	0,0
2016-10-25 01:30	108	35	100	1,4	18,33	2,02	10,8	1028,52	1,59	2,02	18,07	5,75	2,8	0,00	0,0
2016-10-25 02:00	95	35	100	1,8	18,33	2,02	10,8	1028,52	1,59	2,02	18,07	5,75	2,0	0,00	0,0
2016-10-25 02:30	95	35	100	0,0	18,23	2,02	10,8	1028,52	1,59	2,02	17,97	5,75	2,2	0,00	0,0
2016-10-25 03:00	116	35	100	0,0	18,23	2,02	10,8	1027,52	1,59	2,02	17,97	5,75	2,2	0,00	0,0
2016-10-25 03:30	97	35	100	2,0	18,23	2,02	10,8	1027,52	1,59	2,02	17,97	5,75	2,8	0,00	0,0
2016-10-25 04:00	89	35	100	1,2	18,13	2,02	10,8	1027,52	1,59	2,02	17,87	5,75	2,2	0,00	0,0
2016-10-25 04:30	85	35	100	1,6	18,13	1,92	10,8	1027,52	1,49	1,92	17,87	5,65	3,1	0,00	0,0
2016-10-25 05:00	97	35	100	0,0	18,13	1,82	10,8	1027,52	1,39	1,82	17,87	5,55	2,4	0,00	0,0
2016-10-25 05:30	87	35	100	0,0	18,13	1,72	10,8	1026,52	1,29	1,72	17,87	5,45	1,4	0,00	0,0
2016-10-25 06:00	87	35	100	0,0	18,13	1,62	10,8	1026,52	1,19	1,62	17,87	5,35	1,6	0,00	0,0
2016-10-25 06:30	81	35	100	0,0	18,13	1,62	10,8	1026,52	1,19	1,62	17,87	5,35	1,4	0,00	0,0
2016-10-25 07:00	82	35	100	0,0	18,23	1,52	10,8	1026,52	1,09	1,52	17,97	5,25	1,8	0,00	0,0
2016-10-25 07:30	87	35	100	0,0	18,23	1,52	10,8	1026,52	1,09	1,52	17,97	5,25	2,2	0,00	0,0
2016-10-25 08:00	88	35	100	0,0	18,33	1,62	10,8	1026,52	1,19	1,62	18,07	5,35	0,0	0,00	0,0
2016-10-25 08:30	80	34	100	0,0	18,53	1,62	10,8	1026,52	1,19	1,62	18,23	5,35	0,0	0,00	0,0
2016-10-25 09:00	82	34	100	0,0	18,63	1,62	10,8	1026,52	1,19	1,62	18,33	5,35	0,0	0,00	0,0
2016-10-25 09:30	83	34	100	0,0	18,73	1,62	10,8	1026,52	1,19	1,62	18,43	5,35	0,0	0,00	0,0
2016-10-25 10:00	85	34	100	0,0	18,73	1,62	10,8	1025,52	1,19	1,62	18,43	5,35	0,0	0,00	0,0
2016-10-25 10:30	82	34	100	0,0	18,73	1,42	10,8	1025,52	0,99	1,42	18,43	5,15	0,0	0,00	0,0
2016-10-25 11:00	80	34	100	0,0	18,73	1,32	10,8	1025,52	0,89	1,32	18,43	5,05	0,0	0,00	0,0
2016-10-25 11:30	86	34	100	0,0	18,73	1,62	10,8	1025,52	1,19	1,62	18,43	5,35	0,0	0,00	0,0
2016-10-25 12:00	86	34	100	0,0	18,73	1,92	10,8	1025,52	1,49	1,92	18,43	5,65	0,0	0,00	0,0
2016-10-25 12:30	81	34	100	0,0	18,73	1,92	10,8	1024,52	1,49	1,92	18,43	5,65	1,2	0,00	0,0
2016-10-25 13:00	79	34	99	0,0	18,73	1,82	10,8	1024,52	1,25	1,82	18,43	5,46	1,4	0,00	0,0
2016-10-25 13:30	76	34	99	0,0	18,73	2,12	10,8	1024,52	1,55	2,12	18,43	5,76	1,2	0,00	0,0
2016-10-25 14:00	88	34	97	0,0	18,73	1,92	10,8	1024,52	1,05	1,92	18,43	5,39	1,6	0,00	0,0
2016-10-25 14:30	87	34	95	0,0	18,73	2,02	10,8	1023,52	0,85	2,02	18,43	5,32	0,0	0,00	0,0
2016-10-25 15:00	96	34	95	0,0	18,73	2,12	10,8	1023,52	0,95	2,12	18,43	5,42	1,4	0,00	0,0
2016-10-25 15:30	69	34	95	0,0	18,73	2,12	10,8	1023,52	0,95	2,12	18,43	5,42	0,0	0,00	0,0
2016-10-25 16:00	72	34	95	0,0	18,73	2,02	10,8	1023,52	0,85	2,02	18,43	5,32	0,0	0,00	0,0
2016-10-25 16:30	70	34	96	0,0	18,73	1,92	10,8	1023,52	0,90	1,92	18,43	5,30	0,0	0,00	0,0
2016-10-25 17:00	72	34	97	0,0	18,73	1,72	10,8	1023,52	0,85	1,72	18,43	5,19	0,0	0,00	0,0
2016-10-25 17:30	73	34	99	0,0	18,73	1,52	10,8	1022,52	0,95	1,52	18,43	5,16	0,0	0,00	0,0
2016-10-25 18:00	74	34	100	0,0	18,73	1,32	10,8	1022,52	0,89	1,32	18,43	5,05	0,0	0,00	0,0
2016-10-25 18:30	70	34	100	0,0	18,73	1,02	10,8	1022,52	0,59	1,02	18,43	4,75	0,0	0,00	0,0
2016-10-25 19:00	72	34	100	0,0	18,73	1,02	10,8	1022,52	0,59	1,02	18,43	4,75	0,0	0,00	0,0
2016-10-25 19:30	70	34	100	0,0	18,63	0,82	10,8	1022,52	0,39	0,82	18,33	4,54	0,0	0,00	0,0
2016-10-25 20:00	70	34	100	0,0	18,63	0,92	10,8	1022,52	0,49	0,92	18,33	4,64	1,2	0,00	0,0
2016-10-25 20:30	52	34	100	0,0	18,63	0,92	10,8	1022,52	0,49	0,92	18,33	4,64	0,0	0,00	0,0
2016-10-25 21:00	55	34	100	0,0	18,73	1,02	10,8	1022,52	0,59	1,02	18,43	4,75	1,2	0,00	0,0
2016-10-25 21:30	356	34	100	0,0	18,73	0,92	10,8	1022,52	0,49	0,92	18,43	4,64	1,4	0,00	0,0

Datum	Vindrikt °	Fukt inne Rh%	Fukt ute Rh%	Vindhast m/s	Temp in °C	Temp ute °C	Nb. Mån mm	Tryck Mbar	Daggp °C	Kyleffekt °C	Vix inne °C	Vix ute °C	Vindby m/s	Korr lufttryck	Nederb./dygn mm
2016-10-25 22:00	345	34	99	0,0	18,63	0,82	10,8	1022,52	0,25	0,82	18,33	4,46	1,2	0,00	0,0
2016-10-25 22:30	6	34	99	0,0	18,63	0,72	10,8	1022,52	0,15	0,72	18,33	4,36	1,2	0,00	0,0
2016-10-25 23:00	7	34	99	0,0	18,63	0,72	10,8	1021,52	0,15	0,72	18,33	4,36	0,0	0,00	0,0
2016-10-25 23:30	6	34	99	0,0	18,63	0,72	10,8	1021,52	0,15	0,72	18,33	4,36	0,0	0,00	0,0
2016-10-26 00:00	71	34	100	0,0	18,63	0,82	10,8	1021,52	0,39	0,82	18,33	4,54	0,0	0,00	0,0
2016-10-26 00:30	76	34	100	0,0	18,53	0,72	10,8	1021,52	0,29	0,72	18,23	4,44	0,0	0,00	0,0
2016-10-26 01:00	74	35	99	1,2	18,53	0,72	10,8	1021,52	0,15	0,72	18,27	4,36	1,4	0,00	0,0
2016-10-26 01:30	77	35	99	0,0	18,43	0,61	10,8	1020,52	0,05	0,61	18,17	4,26	1,4	0,00	0,0
2016-10-26 02:00	78	35	99	0,0	18,33	0,61	10,8	1020,52	0,05	0,61	18,07	4,26	1,4	0,00	0,0
2016-10-26 02:30	76	35	100	0,0	18,23	0,61	10,8	1020,52	0,19	0,61	17,97	4,34	0,0	0,00	0,0
2016-10-26 03:00	74	35	100	0,0	18,23	0,41	10,8	1020,52	-0,01	0,41	17,97	4,14	0,0	0,00	0,0
2016-10-26 03:30	103	35	100	0,0	18,23	0,31	10,8	1020,52	-0,11	0,31	17,97	4,04	1,8	0,00	0,0
2016-10-26 04:00	96	35	100	0,0	18,13	0,21	10,8	1020,52	-0,21	0,21	17,87	3,94	1,6	0,00	0,0
2016-10-26 04:30	95	35	100	0,0	18,13	0,31	10,8	1020,52	-0,11	0,31	17,87	4,04	1,6	0,00	0,0
2016-10-26 05:00	96	35	100	0,0	18,13	0,21	10,8	1019,52	-0,21	0,21	17,87	3,94	1,2	0,00	0,0
2016-10-26 05:30	115	35	100	2,2	18,13	0,11	10,8	1019,52	-0,31	0,11	17,87	3,84	2,8	0,00	0,0
2016-10-26 06:00	131	35	100	1,4	18,13	0,21	10,8	1019,52	-0,21	0,21	17,87	3,94	3,5	0,00	0,0
2016-10-26 06:30	113	35	100	0,0	18,13	0,21	10,8	1019,52	-0,21	0,21	17,87	3,94	2,8	0,00	0,0
2016-10-26 07:00	140	35	100	0,0	18,23	0,31	10,8	1019,52	-0,11	0,31	17,97	4,04	3,1	0,00	0,0
2016-10-26 07:30	128	35	100	1,6	18,23	0,21	10,8	1019,52	-0,21	0,21	17,97	3,94	3,3	0,00	0,0
2016-10-26 08:00	132	35	100	2,4	18,33	0,11	10,8	1019,52	-0,31	-1,69	18,07	3,84	3,3	0,00	0,0
2016-10-26 08:30	136	34	100	3,0	18,53	-0,09	10,8	1018,52	-0,51	-3,13	18,23	3,64	3,0	0,00	0,0
2016-10-26 09:00	133	34	100	1,4	18,63	-0,09	10,8	1018,52	-0,51	-0,09	18,33	3,64	3,7	0,00	0,0
2016-10-26 09:30	124	34	100	2,2	18,73	-0,19	10,8	1018,52	-0,60	-0,19	18,43	3,54	3,7	0,00	0,0
2016-10-26 10:00	130	34	100	1,8	18,73	0,01	10,8	1018,52	-0,41	0,01	18,43	3,74	3,0	0,00	0,0
2016-10-26 10:30	132	34	100	2,8	18,73	0,01	10,8	1018,52	-0,41	-3,02	18,43	3,74	4,3	0,00	0,0
2016-10-26 11:00	118	34	100	2,8	18,73	0,11	10,8	1018,52	-0,31	-2,91	18,43	3,84	5,0	0,00	0,0
2016-10-26 11:30	136	34	100	3,3	18,73	0,31	10,8	1017,52	-0,11	-3,90	18,43	4,04	3,9	0,00	0,0
2016-10-26 12:00	116	34	100	2,4	18,73	0,51	10,8	1017,52	0,09	-1,26	18,43	4,24	4,1	0,00	0,0
2016-10-26 12:30	100	34	100	2,2	18,73	0,72	10,8	1017,52	0,29	0,72	18,43	4,44	3,5	0,00	0,0
2016-10-26 13:00	125	34	100	3,3	18,73	0,72	10,8	1016,51	0,29	-3,45	18,43	4,44	4,5	0,00	0,0
2016-10-26 13:30	127	34	99	1,8	18,63	0,82	10,8	1016,51	0,25	0,82	18,33	4,46	4,5	0,00	0,0
2016-10-26 14:00	139	34	99	2,8	18,63	0,92	10,8	1016,51	0,35	-2,03	18,33	4,56	4,9	0,00	0,0
2016-10-26 14:30	111	34	96	3,0	18,63	1,12	10,8	1016,51	0,11	-1,82	18,33	4,50	4,5	0,00	0,0
2016-10-26 15:00	104	34	94	1,4	18,73	0,92	10,8	1015,51	-0,39	0,92	18,43	4,13	3,9	0,00	0,0
2016-10-26 15:30	116	34	93	3,0	18,73	0,51	10,8	1015,51	-0,93	-2,47	18,43	3,65	4,3	0,00	0,0
2016-10-26 16:00	110	34	92	3,9	18,63	0,31	10,8	1014,51	-1,29	-5,12	18,33	3,37	5,4	0,00	0,0
2016-10-26 16:30	130	34	93	2,2	18,63	0,31	10,8	1014,51	-1,13	0,31	18,33	3,45	4,5	0,00	0,0
2016-10-26 17:00	132	34	94	2,8	18,63	0,11	10,8	1014,51	-1,18	-2,91	18,33	3,33	4,7	0,00	0,0
2016-10-26 17:30	114	34	95	2,0	18,53	-0,29	10,8	1014,51	-1,43	-0,29	18,23	3,02	5,8	0,00	0,0
2016-10-26 18:00	117	34	96	2,4	18,63	-0,39	10,8	1013,51	-1,38	-2,21	18,33	3,00	6,4	0,00	0,0
2016-10-26 18:30	109	34	98	3,7	18,63	-0,49	10,8	1013,51	-1,19	-6,05	18,33	3,07	5,2	0,00	0,0
2016-10-26 19:00	125	34	98	3,5	18,63	-0,59	10,8	1012,51	-1,29	-4,92	18,33	2,97	4,7	0,00	0,0
2016-10-26 19:30	104	34	99	1,8	18,63	-0,59	10,8	1012,51	-1,15	-0,59	18,33	3,06	4,3	0,00	0,0
2016-10-26 20:00	107	34	100	0,0	18,63	-0,69	10,8	1012,51	-1,10	-0,69	18,33	3,04	3,5	0,00	0,0
2016-10-26 20:30	90	34	100	0,0	18,63	-0,69	10,8	1012,51	-1,10	-0,69	18,33	3,04	2,4	0,00	0,0

Datum	Vindrikt	Fukt inne	Fukt ute	Vindhast	Temp in	Temp ute	Nb. Mån	Tryck	Daggp	Kyleffekt	Vix inne	Vix ute	Vindby	Korr lufttryck	Nederb./dygn
	°	Rh%	Rh%	m/s	°C	°C	mm	Mbar	°C	°C	°C	°C	m/s		mm
2016-10-26 21:00	102	34	100	0,0	18,63	-0,59	10,8	1011,51	-1,00	-0,59	18,33	3,14	2,4	0,00	0,0
2016-10-26 21:30	86	34	100	2,0	18,63	-0,59	10,8	1011,51	-1,00	-0,59	18,33	3,14	2,8	0,00	0,0
2016-10-26 22:00	101	34	100	1,2	18,63	-0,49	10,8	1011,51	-0,90	-0,49	18,33	3,24	2,6	0,00	0,0
2016-10-26 22:30	129	34	100	2,2	18,63	-0,39	10,8	1011,51	-0,80	-0,39	18,33	3,34	3,1	0,00	0,0
2016-10-26 23:00	101	34	100	0,0	18,63	-0,39	10,8	1010,51	-0,80	-0,39	18,33	3,34	3,1	0,00	0,0
2016-10-26 23:30	101	34	100	0,0	18,53	-0,29	10,8	1010,51	-0,70	-0,29	18,23	3,44	3,3	0,00	0,0
2016-10-27 00:00	81	34	100	0,0	18,53	-0,09	10,8	1010,51	-0,51	-0,09	18,23	3,64	2,6	0,00	0,0
2016-10-27 00:30	87	34	100	0,0	18,43	-0,09	10,8	1010,51	-0,51	-0,09	18,13	3,64	1,8	0,00	0,0
2016-10-27 01:00	98	34	100	0,0	18,33	0,01	10,8	1010,51	-0,41	0,01	18,03	3,74	2,0	0,00	0,0
2016-10-27 01:30	95	34	100	0,0	18,23	0,11	10,8	1010,51	-0,31	0,11	17,93	3,84	0,0	0,00	0,0
2016-10-27 02:00	78	34	100	0,0	18,23	0,11	10,8	1009,51	-0,31	0,11	17,93	3,84	0,0	0,00	0,0
2016-10-27 02:30	97	34	100	0,0	18,13	0,11	10,8	1009,51	-0,31	0,11	17,83	3,84	1,6	0,00	0,0
2016-10-27 03:00	92	34	100	0,0	18,03	0,11	10,8	1009,51	-0,31	0,11	17,73	3,84	0,0	0,00	0,0
2016-10-27 03:30	79	34	100	0,0	18,03	0,11	10,8	1009,51	-0,31	0,11	17,73	3,84	1,2	0,00	0,0
2016-10-27 04:00	82	34	100	0,0	18,03	0,11	10,8	1009,51	-0,31	0,11	17,73	3,84	0,0	0,00	0,0
2016-10-27 04:30	78	35	100	0,0	18,03	0,01	10,8	1009,51	-0,41	0,01	17,77	3,74	0,0	0,00	0,0
2016-10-27 05:00	79	35	100	0,0	18,03	-0,09	10,8	1009,51	-0,51	-0,09	17,77	3,64	0,0	0,00	0,0
2016-10-27 05:30	83	35	100	0,0	18,03	-0,09	10,8	1010,51	-0,51	-0,09	17,77	3,64	1,6	0,00	0,0
2016-10-27 06:00	79	35	100	0,0	18,03	-0,09	10,8	1009,51	-0,51	-0,09	17,77	3,64	1,2	0,00	0,0
2016-10-27 06:30	82	35	100	0,0	18,13	0,01	10,8	1010,51	-0,41	0,01	17,87	3,74	1,2	0,00	0,0
2016-10-27 07:00	103	35	100	0,0	18,13	-0,19	10,8	1010,51	-0,60	-0,19	17,87	3,54	2,4	0,00	0,0
2016-10-27 07:30	125	35	100	0,0	18,13	-0,19	10,8	1010,51	-0,60	-0,19	17,87	3,54	2,8	0,00	0,0
2016-10-27 08:00	115	35	100	2,2	18,23	-0,19	10,8	1010,51	-0,60	-0,19	17,97	3,54	2,2	0,00	0,0
2016-10-27 08:30	134	35	100	2,0	18,43	-0,29	10,8	1010,51	-0,70	-0,29	18,17	3,44	2,8	0,00	0,0
2016-10-27 09:00	134	34	100	1,4	18,53	-0,39	10,8	1010,51	-0,80	-0,39	18,23	3,34	2,6	0,00	0,0
2016-10-27 09:30	131	34	100	1,2	18,63	-0,39	10,8	1010,51	-0,80	-0,39	18,33	3,34	2,6	0,00	0,0
2016-10-27 10:00	128	34	100	1,4	18,63	0,01	10,8	1010,51	-0,41	0,01	18,33	3,74	2,6	0,00	0,0
2016-10-27 10:30	116	34	100	1,8	18,73	0,31	10,8	1009,51	-0,11	0,31	18,43	4,04	2,8	0,00	0,0
2016-10-27 11:00	143	34	100	0,0	18,73	0,51	10,8	1009,51	0,09	0,51	18,43	4,24	2,8	0,00	0,0
2016-10-27 11:30	133	34	100	2,0	18,73	0,72	10,8	1009,51	0,29	0,72	18,43	4,44	2,8	0,00	0,0
2016-10-27 12:00	210	34	100	0,0	18,63	1,02	10,8	1008,51	0,59	1,02	18,33	4,75	3,5	0,00	0,0
2016-10-27 12:30	191	34	100	0,0	18,63	1,02	10,8	1008,51	0,59	1,02	18,33	4,75	1,6	0,00	0,0
2016-10-27 13:00	130	34	100	2,0	18,63	1,32	10,8	1008,51	0,89	1,32	18,33	5,05	2,6	0,00	0,0
2016-10-27 13:30	138	34	100	2,8	18,53	1,52	10,8	1007,51	1,09	-1,38	18,23	5,25	3,1	0,00	0,0
2016-10-27 14:00	114	34	100	1,4	18,53	1,82	10,8	1007,51	1,39	1,82	18,23	5,55	3,7	0,00	0,0
2016-10-27 14:30	128	34	100	3,1	18,53	2,12	10,8	1006,51	1,69	-0,72	18,23	5,85	4,1	0,00	0,0
2016-10-27 15:00	129	34	100	2,6	18,53	2,42	10,8	1006,51	1,99	0,74	18,23	6,15	3,9	0,00	0,0
2016-10-27 15:30	112	34	100	3,1	18,53	2,82	10,8	1005,51	2,39	0,04	18,23	6,55	5,0	0,00	0,0
2016-10-27 16:00	150	34	100	5,4	18,53	3,02	10,8	1004,51	2,59	-5,34	18,23	6,75	7,1	0,00	0,0
2016-10-27 16:30	120	34	100	3,9	18,53	3,32	10,8	1004,51	2,89	-1,62	18,23	7,05	6,4	0,00	0,0
2016-10-27 17:00	148	34	100	2,6	18,43	3,52	10,8	1004,51	3,09	1,90	18,13	7,25	6,0	0,00	0,0
2016-10-27 17:30	126	34	100	2,0	18,43	3,62	10,8	1004,51	3,19	3,62	18,13	7,35	5,0	0,00	0,0
2016-10-27 18:00	131	34	100	2,0	18,43	3,42	10,8	1003,51	2,99	3,42	18,13	7,15	4,1	0,00	0,0
2016-10-27 18:30	144	34	99	1,6	18,43	3,62	10,8	1003,51	3,04	3,62	18,13	7,26	3,7	0,00	0,0
2016-10-27 19:00	163	34	99	2,4	18,43	3,62	10,8	1003,51	3,04	2,01	18,13	7,26	3,7	0,00	0,0
2016-10-27 19:30	181	34	98	1,2	18,43	3,72	10,8	1003,51	2,99	3,72	18,13	7,27	3,7	0,00	0,0

Datum	Vindrikt °	Fukt inne Rh%	Fukt ute Rh%	Vindhast m/s	Temp in °C	Temp ute °C	Nb. Mån mm	Tryck Mbar	Dagpp °C	Kyleffekt °C	Vix inne °C	Vix ute °C	Vindby m/s	Korr lufttryck	Nederb./dygn mm
2016-10-27 20:00	180	34	99	0,0	18,43	3,72	12,0	1003,51	3,14	3,72	18,13	7,36	3,5	1,20	1,2
2016-10-27 20:30	146	34	99	2,0	18,43	3,72	12,0	1003,51	3,14	3,72	18,13	7,36	2,2	1,20	1,2
2016-10-27 21:00	151	34	100	2,8	18,43	3,62	12,0	1002,51	3,19	0,92	18,13	7,35	3,3	0,00	1,2
2016-10-27 21:30	177	34	100	1,2	18,43	3,82	12,0	1002,51	3,39	3,82	18,13	7,55	3,3	0,00	1,2
2016-10-27 22:00	170	34	100	3,0	18,33	3,82	12,0	1002,51	3,39	1,13	18,03	7,55	3,9	0,00	1,2
2016-10-27 22:30	184	34	100	0,0	18,33	3,62	12,0	1002,51	3,19	3,62	18,03	7,35	3,7	0,00	1,2
2016-10-27 23:00	167	34	100	0,0	18,33	3,62	12,0	1002,51	3,19	3,62	18,03	7,35	1,6	0,00	1,2
2016-10-27 23:30	218	34	100	0,0	18,23	3,42	12,0	1001,51	2,99	3,42	17,93	7,15	2,8	0,00	1,2
2016-10-28 00:00	166	34	100	0,0	18,23	3,12	12,0	1001,51	2,69	3,12	17,93	6,85	2,8	0,00	0,0
2016-10-28 00:30	171	34	100	1,2	18,23	2,72	12,0	1001,51	2,29	2,72	17,93	6,45	1,4	0,00	0,0
2016-10-28 01:00	229	34	100	0,0	18,23	2,32	12,0	1001,51	1,89	2,32	17,93	6,05	1,4	0,00	0,0
2016-10-28 01:30	189	34	100	0,0	18,13	1,72	12,0	1001,51	1,29	1,72	17,83	5,45	1,6	0,00	0,0
2016-10-28 02:00	192	34	100	0,0	18,13	2,32	12,0	1001,51	1,89	2,32	17,83	6,05	1,2	0,00	0,0
2016-10-28 02:30	193	34	100	0,0	18,03	2,42	13,2	1001,51	1,99	2,42	17,73	6,15	0,0	1,20	1,2
2016-10-28 03:00	187	34	100	0,0	18,03	2,12	13,2	1000,51	1,69	2,12	17,73	5,85	1,4	1,20	1,2
2016-10-28 03:30	195	34	100	0,0	18,03	1,62	13,2	1000,51	1,19	1,62	17,73	5,35	0,0	0,00	1,2
2016-10-28 04:00	234	34	100	0,0	18,03	1,32	13,2	1000,51	0,89	1,32	17,73	5,05	1,4	0,00	1,2
2016-10-28 04:30	263	34	100	0,0	18,03	1,72	13,2	1000,51	1,29	1,72	17,73	5,45	1,8	0,00	1,2
2016-10-28 05:00	266	34	100	0,0	18,03	1,82	13,2	1000,51	1,39	1,82	17,73	5,55	1,6	0,00	1,2
2016-10-28 05:30	269	34	100	0,0	18,03	1,82	13,2	1000,51	1,39	1,82	17,73	5,55	0,0	0,00	1,2
2016-10-28 06:00	266	34	100	0,0	18,03	1,62	13,2	999,51	1,19	1,62	17,73	5,35	0,0	0,00	1,2
2016-10-28 06:30	266	34	100	0,0	18,03	1,92	13,2	1000,51	1,49	1,92	17,73	5,65	0,0	0,00	1,2
2016-10-28 07:00	265	34	100	0,0	18,03	2,02	13,2	1000,51	1,59	2,02	17,73	5,75	1,4	0,00	1,2
2016-10-28 07:30	225	34	100	0,0	18,03	1,82	13,2	1000,51	1,39	1,82	17,73	5,55	1,4	0,00	1,2
2016-10-28 08:00	293	34	100	0,0	18,13	1,62	13,2	999,51	1,19	1,62	17,83	5,35	2,6	0,00	1,2
2016-10-28 08:30	213	34	100	2,0	18,43	1,42	13,2	1000,51	0,99	1,42	18,13	5,15	2,0	0,00	1,2
2016-10-28 09:00	256	34	100	0,0	18,53	1,32	13,2	1000,51	0,89	1,32	18,23	5,05	2,0	0,00	1,2
2016-10-28 09:30	274	34	100	0,0	18,63	1,52	13,2	1000,51	1,09	1,52	18,33	5,25	2,2	0,00	1,2
2016-10-28 10:00	271	34	100	0,0	18,63	1,72	13,2	1000,51	1,29	1,72	18,33	5,45	1,2	0,00	1,2
2016-10-28 10:30	268	34	100	0,0	18,63	2,02	13,2	1000,51	1,59	2,02	18,33	5,75	1,4	0,00	1,2
2016-10-28 11:00	235	34	100	0,0	18,73	2,32	13,2	1000,51	1,89	2,32	18,43	6,05	2,0	0,00	1,2
2016-10-28 11:30	257	34	100	3,7	18,73	2,72	13,2	1000,51	2,29	-2,32	18,43	6,45	5,2	0,00	1,2
2016-10-28 12:00	299	34	92	2,8	18,63	2,62	13,2	1000,51	0,99	-0,18	18,33	5,67	4,9	0,00	1,2
2016-10-28 12:30	226	34	91	2,6	18,53	2,62	13,2	999,51	0,83	0,95	18,23	5,59	4,9	0,00	1,2
2016-10-28 13:00	269	34	89	3,3	18,43	3,02	13,2	1000,51	0,91	-0,85	18,13	5,83	5,4	0,00	1,2
2016-10-28 13:30	285	34	84	2,0	18,43	3,52	13,2	1000,51	0,57	3,52	18,13	5,94	5,6	0,00	1,2
2016-10-28 14:00	277	34	80	2,0	18,33	3,42	13,2	1000,51	-0,23	3,42	18,03	5,55	4,9	0,00	1,2
2016-10-28 14:30	287	34	81	2,6	18,23	3,42	13,2	1000,51	-0,05	1,80	17,93	5,62	5,2	0,00	1,2
2016-10-28 15:00	291	34	82	2,4	18,13	3,42	13,2	1000,51	0,12	1,80	17,83	5,69	5,6	0,00	1,2
2016-10-28 15:30	293	34	83	3,1	18,03	3,12	13,2	1000,51	0,00	0,37	17,73	5,47	5,0	0,00	1,2
2016-10-28 16:00	271	34	84	2,4	18,03	3,32	13,2	1000,51	0,37	1,69	17,73	5,74	4,7	0,00	1,2
2016-10-28 16:30	278	34	82	0,0	18,03	2,82	13,2	1000,51	-0,46	2,82	17,73	5,09	4,1	0,00	1,2
2016-10-28 17:00	281	34	84	1,8	18,03	2,32	13,2	1000,51	-0,61	2,32	17,73	4,74	4,1	0,00	1,2
2016-10-28 17:30	304	34	86	2,6	18,03	2,02	13,2	1000,51	-0,57	0,32	17,73	4,59	4,1	0,00	1,2
2016-10-28 18:00	276	34	89	3,7	18,03	1,82	13,2	1001,51	-0,28	-3,37	17,73	4,63	4,3	0,00	1,2
2016-10-28 18:30	267	34	85	2,4	18,03	2,12	13,2	1001,51	-0,64	0,42	17,73	4,62	5,2	0,00	1,2



Datum	Vindrikt °	Fukt inne Rh%	Fukt ute Rh%	Vindhast m/s	Temp in °C	Temp ute °C	Nb. Mån mm	Tryck Mbar	Dagpp °C	Kyleffekt °C	Vix inne °C	Vix ute °C	Vindby m/s	Korr lufttryck	Nederb./dygn mm
2016-10-28 19:00	252	34	87	3,3	17,93	2,02	13,2	1001,51	-0,40	-1,98	17,63	4,67	4,9	0,00	1,2
2016-10-28 19:30	289	34	91	2,2	17,93	1,42	13,2	1001,51	-0,35	1,42	17,63	4,39	5,0	0,00	1,2
2016-10-28 20:00	263	34	93	3,0	17,93	1,52	13,2	1001,51	0,06	-1,38	17,63	4,65	4,3	0,00	1,2
2016-10-28 20:30	238	34	95	2,6	17,93	1,42	13,2	1002,51	0,26	-0,31	17,63	4,72	4,3	0,00	1,2
2016-10-28 21:00	241	34	96	2,6	17,93	1,52	13,2	1002,51	0,51	-0,21	17,63	4,90	4,7	0,00	1,2
2016-10-28 21:30	283	34	97	3,0	17,83	1,32	13,2	1002,51	0,46	-1,60	17,53	4,79	5,6	0,00	1,2
2016-10-28 22:00	261	34	98	2,0	17,83	1,12	13,2	1002,51	0,40	1,12	17,53	4,67	5,2	0,00	1,2
2016-10-28 22:30	299	34	99	2,2	17,83	1,42	13,2	1002,51	0,85	1,42	17,53	5,06	4,7	0,00	1,2
2016-10-28 23:00	275	34	99	1,6	17,83	1,52	13,2	1002,51	0,95	1,52	17,53	5,16	4,1	0,00	1,2
2016-10-28 23:30	294	34	100	1,8	17,83	1,42	13,2	1002,51	0,99	1,42	17,53	5,15	4,3	0,00	1,2
2016-10-29 00:00	273	34	98	2,2	17,73	1,52	13,2	1002,51	0,80	1,52	17,43	5,07	4,5	0,00	0,0
2016-10-29 00:30	283	34	98	3,0	17,73	1,52	13,2	1003,51	0,80	-1,38	17,43	5,07	4,5	0,00	0,0
2016-10-29 01:00	291	34	97	3,1	17,53	1,62	13,2	1003,51	0,76	-1,27	17,23	5,09	5,8	0,00	0,0
2016-10-29 01:30	298	34	99	3,9	17,53	1,52	13,8	1003,51	0,95	-3,72	17,23	5,16	5,4	0,60	0,6
2016-10-29 02:00	276	34	100	3,0	17,43	1,42	13,8	1003,51	0,99	-1,49	17,13	5,15	5,8	0,60	0,6
2016-10-29 02:30	259	34	100	1,4	17,43	1,42	13,8	1004,51	0,99	1,42	17,13	5,15	4,7	0,00	0,6
2016-10-29 03:00	328	34	100	2,4	17,43	1,62	13,8	1004,51	1,19	-0,10	17,13	5,35	4,1	0,00	0,6
2016-10-29 03:30	278	34	100	1,4	17,43	1,62	13,8	1004,51	1,19	1,62	17,13	5,35	5,6	0,00	0,6
2016-10-29 04:00	274	34	100	0,0	17,43	1,62	13,8	1005,51	1,19	1,62	17,13	5,35	4,3	0,00	0,6
2016-10-29 04:30	257	34	99	1,8	17,43	1,52	13,8	1005,51	0,95	1,52	17,13	5,16	2,6	0,00	0,6
2016-10-29 05:00	268	34	99	1,6	17,33	1,52	13,8	1005,51	0,95	1,52	17,03	5,16	3,7	0,00	0,6
2016-10-29 05:30	295	34	99	2,0	17,33	1,62	13,8	1005,51	1,05	1,62	17,03	5,26	3,5	0,00	0,6
2016-10-29 06:00	334	34	98	2,8	17,43	1,72	13,8	1005,51	1,00	-1,16	17,13	5,27	5,0	0,00	0,6
2016-10-29 06:30	290	34	99	1,2	17,43	1,72	13,8	1006,51	1,15	1,72	17,13	5,36	4,7	0,00	0,6
2016-10-29 07:00	296	34	99	0,0	17,53	1,72	13,8	1006,51	1,15	1,72	17,23	5,36	4,9	0,00	0,6
2016-10-29 08:30	287	34	100	2,6	17,93	1,72	13,8	1006,51	1,29	0,00	17,63	5,45	4,5	0,00	0,6
2016-10-29 09:00	269	34	100	2,4	18,03	1,72	13,8	1006,51	1,29	0,00	17,73	5,45	4,9	0,00	0,6
2016-10-29 09:30	287	34	100	1,8	18,03	2,02	13,8	1006,51	1,59	2,02	17,73	5,75	4,7	0,00	0,6
2016-10-29 10:00	293	34	100	2,8	18,03	1,92	13,8	1007,51	1,49	-0,94	17,73	5,65	4,1	0,00	0,6
2016-10-29 10:30	256	34	100	1,4	18,03	1,92	13,8	1007,51	1,49	1,92	17,73	5,65	4,3	0,00	0,6
2016-10-29 11:00	1	34	100	2,6	18,03	2,32	13,8	1007,51	1,89	0,64	17,73	6,05	3,9	0,00	0,6
2016-10-29 11:30	292	34	100	3,7	18,03	2,92	13,8	1007,51	2,49	-2,09	17,73	6,65	5,0	0,00	0,6
2016-10-29 12:00	274	34	100	3,0	18,03	3,52	13,8	1007,51	3,09	0,81	17,73	7,25	4,3	0,00	0,6
2016-10-29 12:30	289	34	100	3,3	18,03	4,12	13,8	1007,51	3,68	0,39	17,73	7,85	5,4	0,00	0,6
2016-10-29 13:00	267	34	97	4,7	18,03	3,92	13,8	1008,51	3,04	-3,02	17,73	7,39	7,5	0,00	0,6
2016-10-29 13:30	254	34	99	2,6	17,93	3,62	13,8	1008,51	3,04	2,01	17,63	7,26	8,3	0,00	0,6
2016-10-29 14:00	303	34	98	1,8	17,93	3,32	13,8	1008,51	2,59	3,32	17,63	6,87	7,3	0,00	0,6
2016-10-29 14:30	322	34	99	4,3	17,93	3,62	13,8	1008,51	3,04	-2,36	17,63	7,26	6,2	0,00	0,6
2016-10-29 15:00	263	34	98	2,4	17,93	4,02	13,8	1009,51	3,29	2,43	17,63	7,57	5,8	0,00	0,6
2016-10-29 15:30	293	34	97	3,1	18,03	3,92	13,8	1009,51	3,04	1,24	17,73	7,39	6,2	0,00	0,6
2016-10-29 16:00	309	34	95	2,2	17,93	3,82	13,8	1010,51	2,64	3,82	17,63	7,12	5,4	0,00	0,6
2016-10-29 16:30	274	34	90	2,0	17,93	3,62	13,8	1010,51	1,66	3,62	17,63	6,51	5,0	0,00	0,6
2016-10-29 17:00	288	34	93	2,6	17,83	3,12	13,8	1010,51	1,64	1,48	17,53	6,25	4,5	0,00	0,6
2016-10-29 17:30	259	34	93	2,0	17,73	3,02	13,8	1011,51	1,54	3,02	17,43	6,15	4,7	0,00	0,6
2016-10-29 18:00	261	34	92	2,6	17,73	3,02	13,8	1011,51	1,38	1,37	17,43	6,07	5,2	0,00	0,6
2016-10-29 18:30	309	34	91	3,5	17,73	2,92	13,8	1011,51	1,13	-0,97	17,43	5,89	4,3	0,00	0,6

Datum	Vindrikt	Fukt inne	Fukt ute	Vindhast	Temp in	Temp ute	Nb. Mån	Tryck	Dagpp	Kyleffekt	Vix inne	Vix ute	Vindby	Korr lufttryck	Nederb./dygn
	°	Rh%	Rh%	m/s	°C	°C	mm	Mbar	°C	°C	°C	°C	m/s		mm
2016-10-29 19:00	272	34	91	2,4	17,83	3,12	13,8	1012,51	1,32	1,48	17,53	6,09	6,4	0,00	0,6
2016-10-29 19:30	270	34	91	1,6	17,83	3,12	13,8	1012,51	1,32	3,12	17,53	6,09	5,6	0,00	0,6
2016-10-29 20:00	308	34	91	1,6	17,83	3,12	13,8	1013,51	1,32	3,12	17,53	6,09	5,6	0,00	0,6
2016-10-29 20:30	299	34	91	2,0	17,93	3,12	13,8	1014,51	1,32	3,12	17,63	6,09	4,1	0,00	0,6
2016-10-29 21:00	326	34	84	3,7	17,93	3,72	13,8	1014,51	0,76	-1,15	17,63	6,14	7,1	0,00	0,6
2016-10-29 21:30	315	34	82	2,8	17,93	3,52	13,8	1015,51	0,22	0,81	17,63	5,79	6,2	0,00	0,6
2016-10-29 22:00	334	34	80	3,9	17,93	3,72	13,8	1015,51	0,06	-1,15	17,63	5,85	5,8	0,00	0,6
2016-10-29 22:30	287	34	82	2,4	17,93	3,12	13,8	1016,51	-0,17	1,48	17,63	5,39	5,0	0,00	0,6
2016-10-29 23:00	315	34	85	2,0	17,83	2,82	13,8	1016,51	0,05	2,82	17,53	5,32	4,7	0,00	0,6
2016-10-29 23:30	306	34	86	1,8	17,83	2,62	13,8	1017,52	0,02	2,62	17,53	5,20	3,9	0,00	0,6
2016-10-30 00:00	300	34	87	0,0	17,83	2,02	13,8	1017,52	-0,40	2,02	17,53	4,67	3,1	0,00	0,0
2016-10-30 00:30	297	34	90	0,0	17,73	1,42	13,8	1018,52	-0,51	1,42	17,43	4,31	2,2	0,00	0,0
2016-10-30 01:00	304	34	92	1,6	17,73	1,62	13,8	1018,52	-0,00	1,62	17,43	4,67	3,3	0,00	0,0
2016-10-30 01:30	328	34	91	0,0	17,63	1,52	13,8	1018,52	-0,26	1,52	17,33	4,49	2,6	0,00	0,0
2016-10-30 02:00	336	34	92	1,8	17,63	1,52	13,8	1019,52	-0,10	1,52	17,33	4,57	2,8	0,00	0,0
2016-10-30 02:30	316	34	89	0,0	17,63	1,82	13,8	1019,52	-0,28	1,82	17,33	4,63	4,3	0,00	0,0
2016-10-30 02:00	292	34	90	0,0	17,53	1,62	13,8	1019,52	-0,31	1,62	17,23	4,51	3,3	0,00	0,0
2016-10-30 02:30	275	34	91	1,4	17,53	1,52	13,8	1019,52	-0,26	1,52	17,23	4,49	3,1	0,00	0,0
2016-10-30 03:00	294	34	96	2,2	17,53	1,42	13,8	1019,52	0,41	1,42	17,23	4,80	3,9	0,00	0,0
2016-10-30 03:30	315	34	99	2,0	17,43	1,62	13,8	1019,52	1,05	1,62	17,13	5,26	3,3	0,00	0,0
2016-10-30 04:00	326	34	100	2,6	17,43	1,42	13,8	1019,52	0,99	-0,31	17,13	5,15	3,9	0,00	0,0
2016-10-30 04:30	351	34	100	0,0	17,53	1,62	13,8	1020,52	1,19	1,62	17,23	5,35	2,6	0,00	0,0
2016-10-30 05:00	332	34	100	0,0	17,53	1,72	13,8	1020,52	1,29	1,72	17,23	5,45	3,3	0,00	0,0
2016-10-30 05:30	356	34	100	0,0	17,63	2,02	13,8	1020,52	1,59	2,02	17,33	5,75	3,9	0,00	0,0
2016-10-30 06:00	327	34	100	0,0	17,73	1,42	13,8	1020,52	0,99	1,42	17,43	5,15	3,3	0,00	0,0
2016-10-30 06:30	328	34	100	0,0	17,73	0,72	13,8	1020,52	0,29	0,72	17,43	4,44	1,6	0,00	0,0
2016-10-30 07:00	321	34	100	1,4	17,93	0,72	13,8	1020,52	0,29	0,72	17,63	4,44	2,6	0,00	0,0
2016-10-30 07:30	324	34	100	0,0	18,13	0,82	13,8	1020,52	0,39	0,82	17,83	4,54	2,6	0,00	0,0
2016-10-30 08:00	322	34	100	0,0	18,23	0,61	13,8	1020,52	0,19	0,61	17,93	4,34	2,4	0,00	0,0
2016-10-30 08:30	304	34	100	1,6	18,33	0,92	13,8	1021,52	0,49	0,92	18,03	4,64	2,4	0,00	0,0
2016-10-30 09:00	332	34	100	0,0	18,33	1,22	13,8	1021,52	0,79	1,22	18,03	4,95	2,4	0,00	0,0
2016-10-30 09:30	275	34	100	0,0	18,33	1,72	13,8	1021,52	1,29	1,72	18,03	5,45	2,2	0,00	0,0
2016-10-30 10:00	305	34	100	2,8	18,33	2,32	13,8	1021,52	1,89	-0,51	18,03	6,05	3,1	0,00	0,0
2016-10-30 10:30	276	34	100	1,6	18,43	2,82	13,8	1021,52	2,39	2,82	18,13	6,55	3,7	0,00	0,0
2016-10-30 11:00	305	34	100	0,0	18,43	3,12	13,8	1021,52	2,69	3,12	18,13	6,85	2,8	0,00	0,0
2016-10-30 11:30	293	34	96	0,0	18,33	3,52	13,8	1021,52	2,49	3,52	18,03	6,90	3,9	0,00	0,0
2016-10-30 12:00	285	34	80	1,8	18,23	4,32	13,8	1021,52	0,64	4,32	17,93	6,45	4,3	0,00	0,0
2016-10-30 12:30	298	34	75	2,0	18,13	4,32	13,8	1021,52	-0,28	4,32	17,83	6,10	4,1	0,00	0,0
2016-10-30 13:00	322	34	75	3,5	18,03	4,32	13,8	1022,52	-0,28	0,62	17,73	6,10	3,9	0,00	0,0
2016-10-30 13:30	323	34	69	2,2	17,93	4,82	13,8	1022,52	-1,00	4,82	17,63	6,20	4,5	0,00	0,0
2016-10-30 14:00	286	34	70	2,0	17,93	4,72	13,8	1022,52	-0,89	4,72	17,63	6,16	4,7	0,00	0,0
2016-10-30 14:30	306	34	72	1,6	17,93	4,12	13,8	1022,52	-1,06	4,12	17,63	5,69	4,5	0,00	0,0
2016-10-30 15:00	309	34	73	0,0	17,93	3,72	13,8	1022,52	-1,25	3,72	17,63	5,36	3,3	0,00	0,0
2016-10-30 15:30	356	34	73	1,4	17,93	3,62	13,8	1022,52	-1,34	3,62	17,63	5,26	3,1	0,00	0,0
2016-10-30 16:00	356	34	75	0,0	17,83	2,82	13,8	1022,52	-1,73	2,82	17,53	4,59	2,2	0,00	0,0
2016-10-30 16:30	356	34	78	0,0	17,83	1,82	13,8	1022,52	-2,14	1,82	17,53	3,80	0,0	0,00	0,0

Datum	Vindrikt	Fukt inne	Fukt ute	Vindhast	Temp in	Temp ute	Nb. Mån	Tryck	Daggp	Kyleffekt	Vix inne	Vix ute	Vindby	Korr lufttryck	Nederb./dygn
	°	Rh%	Rh%	m/s	°C	°C	mm	Mbar	°C	°C	°C	°C	m/s		mm
2016-10-30 17:00	356	34	83	1,4	17,93	1,42	13,8	1022,52	-1,66	1,42	17,63	3,77	1,6	0,00	0,0
2016-10-30 17:30	0	34	84	0,0	17,93	1,32	13,8	1022,52	-1,58	1,32	17,63	3,74	2,2	0,00	0,0
2016-10-30 18:00	351	34	87	1,4	18,03	0,72	13,8	1022,52	-1,68	0,72	17,73	3,37	2,4	0,00	0,0
2016-10-30 18:30	351	34	89	0,0	18,03	0,82	13,8	1022,52	-1,26	0,82	17,73	3,63	2,0	0,00	0,0
2016-10-30 19:00	343	34	94	0,0	18,13	0,82	13,8	1022,52	-0,49	0,82	17,83	4,03	3,0	0,00	0,0
2016-10-30 19:30	344	34	93	0,0	18,13	-0,09	13,8	1022,52	-1,53	-0,09	17,83	3,05	0,0	0,00	0,0
2016-10-30 20:00	318	34	94	1,4	18,13	-0,19	13,8	1022,52	-1,48	-0,19	17,83	3,03	2,2	0,00	0,0
2016-10-30 20:30	2	34	98	0,0	18,23	0,11	13,8	1022,52	-0,59	0,11	17,93	3,67	2,6	0,00	0,0
2016-10-30 21:00	2	34	97	0,0	18,23	-0,69	13,8	1022,52	-1,53	-0,69	17,93	2,78	1,4	0,00	0,0
2016-10-30 21:30	2	34	98	0,0	18,23	-0,89	13,8	1022,52	-1,59	-0,89	17,93	2,67	1,4	0,00	0,0
2016-10-30 22:00	356	34	100	1,8	18,23	-0,29	13,8	1022,52	-0,70	-0,29	17,93	3,44	2,8	0,00	0,0
2016-10-30 22:30	351	34	100	2,2	18,13	0,31	13,8	1022,52	-0,11	0,31	17,83	4,04	3,5	0,00	0,0
2016-10-30 23:00	351	34	100	0,0	18,03	0,11	13,8	1022,52	-0,31	0,11	17,73	3,84	2,8	0,00	0,0
2016-10-30 23:30	351	34	100	0,0	18,03	-0,79	13,8	1022,52	-1,20	-0,79	17,73	2,94	0,0	0,00	0,0
2016-10-31 00:00	351	34	100	0,0	17,93	-0,69	13,8	1022,52	-1,10	-0,69	17,63	3,04	0,0	0,00	0,0
2016-10-31 00:30	351	34	100	0,0	17,93	-0,49	13,8	1022,52	-0,90	-0,49	17,63	3,24	0,0	0,00	0,0
2016-10-31 01:00	351	34	100	0,0	17,83	0,01	13,8	1022,52	-0,41	0,01	17,53	3,74	0,0	0,00	0,0
2016-10-31 01:30	351	34	100	0,0	17,83	1,02	13,8	1022,52	0,59	1,02	17,53	4,75	0,0	0,00	0,0
2016-10-31 02:00	351	34	100	0,0	17,73	0,41	13,8	1022,52	-0,01	0,41	17,43	4,14	0,0	0,00	0,0
2016-10-31 02:30	351	34	100	0,0	17,73	0,61	13,8	1022,52	0,19	0,61	17,43	4,34	0,0	0,00	0,0
2016-10-31 03:00	351	34	100	0,0	17,73	0,51	13,8	1022,52	0,09	0,51	17,43	4,24	0,0	0,00	0,0
2016-10-31 03:30	351	34	100	0,0	17,73	0,61	13,8	1022,52	0,19	0,61	17,43	4,34	0,0	0,00	0,0
2016-10-31 04:00	351	34	100	0,0	17,73	0,41	13,8	1022,52	-0,01	0,41	17,43	4,14	1,2	0,00	0,0
2016-10-31 04:30	310	34	100	0,0	17,83	0,51	13,8	1022,52	0,09	0,51	17,53	4,24	0,0	0,00	0,0
2016-10-31 05:00	7	34	100	0,0	17,83	0,31	13,8	1022,52	-0,11	0,31	17,53	4,04	0,0	0,00	0,0
2016-10-31 05:30	94	34	100	0,0	17,83	0,11	13,8	1022,52	-0,31	0,11	17,53	3,84	1,2	0,00	0,0
2016-10-31 06:00	87	34	100	0,0	17,83	0,11	13,8	1021,52	-0,31	0,11	17,53	3,84	1,6	0,00	0,0
2016-10-31 06:30	87	34	100	0,0	17,83	-0,19	13,8	1022,52	-0,60	-0,19	17,53	3,54	0,0	0,00	0,0
2016-10-31 07:00	91	34	100	0,0	17,93	-0,29	13,8	1022,52	-0,70	-0,29	17,63	3,44	0,0	0,00	0,0
2016-10-31 07:30	89	34	100	0,0	18,13	-0,29	13,8	1022,52	-0,70	-0,29	17,83	3,44	0,0	0,00	0,0
2016-10-31 08:00	71	34	97	0,0	18,33	-0,19	13,8	1022,52	-1,03	-0,19	18,03	3,29	1,4	0,00	0,0
2016-10-31 08:30	81	34	95	0,0	18,33	0,01	13,8	1022,52	-1,13	0,01	18,03	3,32	1,4	0,00	0,0
2016-10-31 09:00	82	34	94	0,0	18,43	-0,09	13,8	1022,52	-1,38	-0,09	18,13	3,13	0,0	0,00	0,0
2016-10-31 09:30	77	34	95	0,0	18,43	-0,29	13,8	1022,52	-1,43	-0,29	18,13	3,02	0,0	0,00	0,0
2016-10-31 10:00	75	34	97	0,0	18,43	0,01	13,8	1022,52	-0,84	0,01	18,13	3,49	0,0	0,00	0,0
2016-10-31 10:30	39	34	98	0,0	18,43	0,21	13,8	1022,52	-0,49	0,21	18,13	3,77	1,4	0,00	0,0
2016-10-31 11:00	59	34	97	0,0	18,43	0,21	13,8	1022,52	-0,64	0,21	18,13	3,69	1,2	0,00	0,0
2016-10-31 11:30	60	34	96	0,0	18,43	0,51	13,8	1022,52	-0,49	0,51	18,13	3,90	1,6	0,00	0,0
2016-10-31 12:00	108	34	95	0,0	18,43	0,72	13,8	1021,52	-0,44	0,72	18,13	4,02	2,6	0,00	0,0
2016-10-31 12:30	108	34	94	0,0	18,43	0,72	13,8	1021,52	-0,59	0,72	18,13	3,93	2,2	0,00	0,0
2016-10-31 13:00	101	34	92	0,0	18,43	0,72	13,8	1021,52	-0,89	0,72	18,13	3,77	2,2	0,00	0,0
2016-10-31 13:30	102	34	90	0,0	18,43	0,61	13,8	1020,52	-1,30	0,61	18,13	3,51	1,8	0,00	0,0
2016-10-31 14:00	99	34	90	0,0	18,43	0,41	13,8	1020,52	-1,50	0,41	18,13	3,31	1,6	0,00	0,0
2016-10-31 14:30	89	34	89	0,0	18,53	0,41	13,8	1020,52	-1,65	0,41	18,23	3,23	1,6	0,00	0,0
2016-10-31 15:00	95	34	91	1,2	18,53	0,31	13,8	1020,52	-1,44	0,31	18,23	3,29	2,0	0,00	0,0
2016-10-31 15:30	99	34	92	0,0	18,53	0,21	13,8	1020,52	-1,38	0,21	18,23	3,27	2,2	0,00	0,0

Datum	Vindrikt °	Fukt inne Rh%	Fukt ute Rh%	Vindhast m/s	Temp in °C	Temp ute °C	Nb. Mån mm	Tryck Mbar	Daggp °C	Kyleffekt °C	Vix inne °C	Vix ute °C	Vindby m/s	Korr lufttryck	Nederb./dygn mm
2016-10-31 16:00	102	34	95	0,0	18,53	0,21	13,8	1019,52	-0,93	0,21	18,23	3,52	2,2	0,00	0,0
2016-10-31 16:30	97	34	98	0,0	18,53	0,21	13,8	1019,52	-0,49	0,21	18,23	3,77	2,4	0,00	0,0
2016-10-31 17:00	118	34	100	1,6	18,53	0,11	13,8	1019,52	-0,31	0,11	18,23	3,84	2,2	0,00	0,0
2016-10-31 17:30	93	34	100	0,0	18,43	0,01	13,8	1019,52	-0,41	0,01	18,13	3,74	2,4	0,00	0,0
2016-10-31 18:00	101	34	100	1,4	18,43	0,01	13,8	1019,52	-0,41	0,01	18,13	3,74	2,6	0,00	0,0
2016-10-31 18:30	108	34	100	0,0	18,43	0,11	13,8	1018,52	-0,31	0,11	18,13	3,84	3,3	0,00	0,0
2016-10-31 19:00	126	34	100	2,6	18,43	0,01	13,8	1018,52	-0,41	-1,79	18,13	3,74	4,3	0,00	0,0
2016-10-31 19:30	98	34	100	0,0	18,43	0,01	13,8	1018,52	-0,41	0,01	18,13	3,74	3,1	0,00	0,0
2016-10-31 20:00	99	34	100	0,0	18,43	0,01	13,8	1018,52	-0,41	0,01	18,13	3,74	2,2	0,00	0,0
2016-10-31 20:30	108	34	100	0,0	18,43	0,11	13,8	1018,52	-0,31	0,11	18,13	3,84	1,4	0,00	0,0
2016-10-31 21:00	105	34	100	0,0	18,43	0,11	13,8	1018,52	-0,31	0,11	18,13	3,84	0,0	0,00	0,0
2016-10-31 21:30	105	34	100	0,0	18,43	0,11	13,8	1017,52	-0,31	0,11	18,13	3,84	0,0	0,00	0,0
2016-10-31 22:00	102	34	100	0,0	18,33	0,11	13,8	1017,52	-0,31	0,11	18,03	3,84	0,0	0,00	0,0
2016-10-31 22:30	106	34	100	0,0	18,23	0,11	13,8	1017,52	-0,31	0,11	17,93	3,84	1,8	0,00	0,0
2016-10-31 23:00	111	34	100	0,0	18,23	0,11	13,8	1017,52	-0,31	0,11	17,93	3,84	0,0	0,00	0,0
2016-10-31 23:30	99	34	100	0,0	18,13	0,11	13,8	1016,51	-0,31	0,11	17,83	3,84	0,0	0,00	0,0
2016-11-01 00:00	111	34	100	0,0	18,03	0,11	13,8	1016,51	-0,31	0,11	17,73	3,84	0,0	0,00	0,0
<b>Medelvärde Månad</b>	<b>155</b>	<b>35</b>	<b>92</b>	<b>1,0</b>	<b>18,47</b>	<b>1,64</b>		<b>1027,07</b>	<b>-0,02</b>	<b>0,94</b>	<b>18,22</b>	<b>4,76</b>	<b>2,6</b>		<b>0,0</b>
Min	0	34	51	0,0	17,33	-6,59		989,50	-6,99	-9,19	17,03	-2,86	0,0		0,0
Max	356	38	100	7,3	19,33	10,52	13,8	1046,53	6,12	10,52	19,16	11,35	10,2		