

Medeltemperaturer / Max / Min

● Kyleff med °C
 ● Dygns med °C
 ▲ Temp Max
 ● Temp Min
 — Temperatur

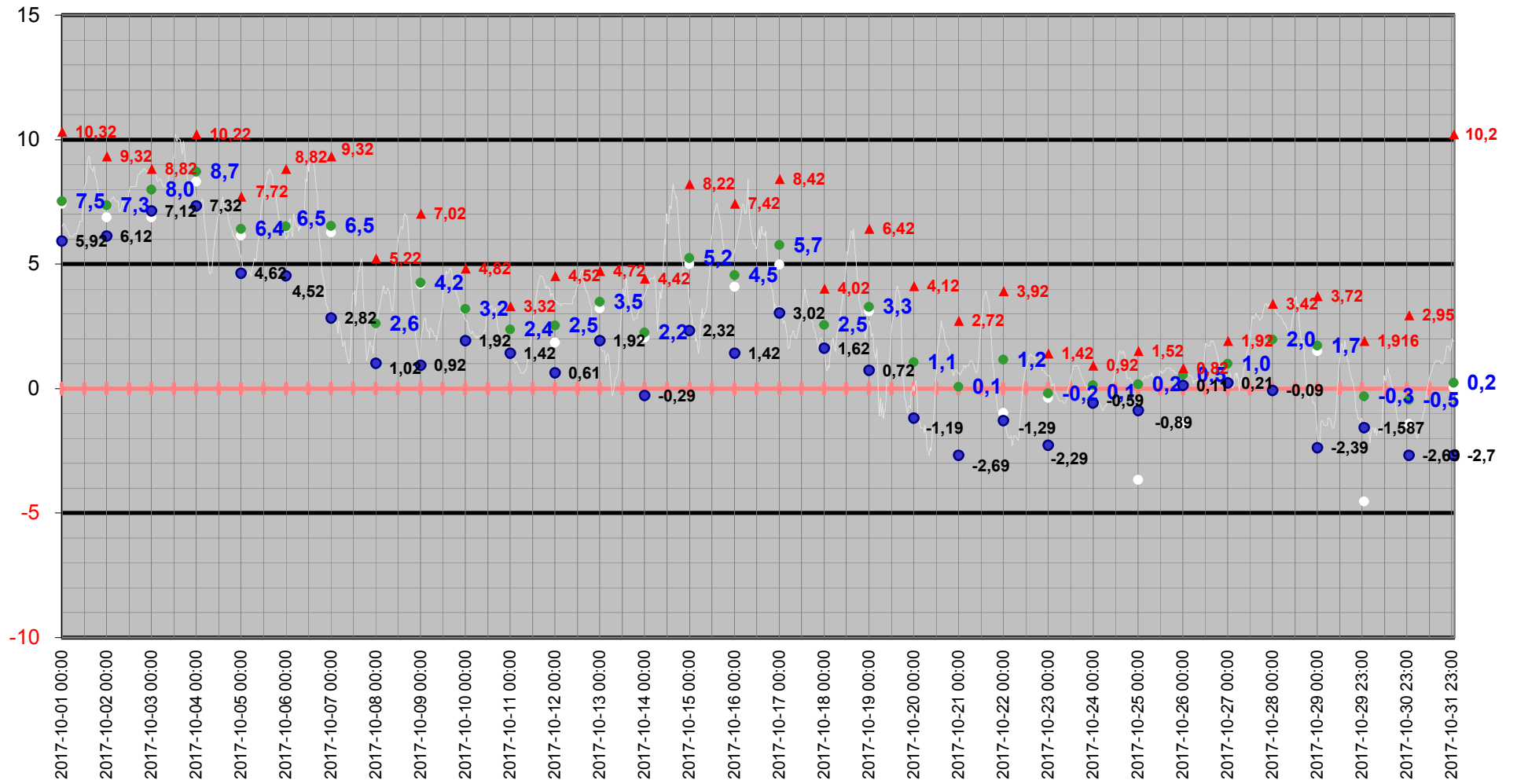

Medeltemperatur

□ Kyleff med °C ● Dygns med °C — Temperatur °C — Kyleffekt °C

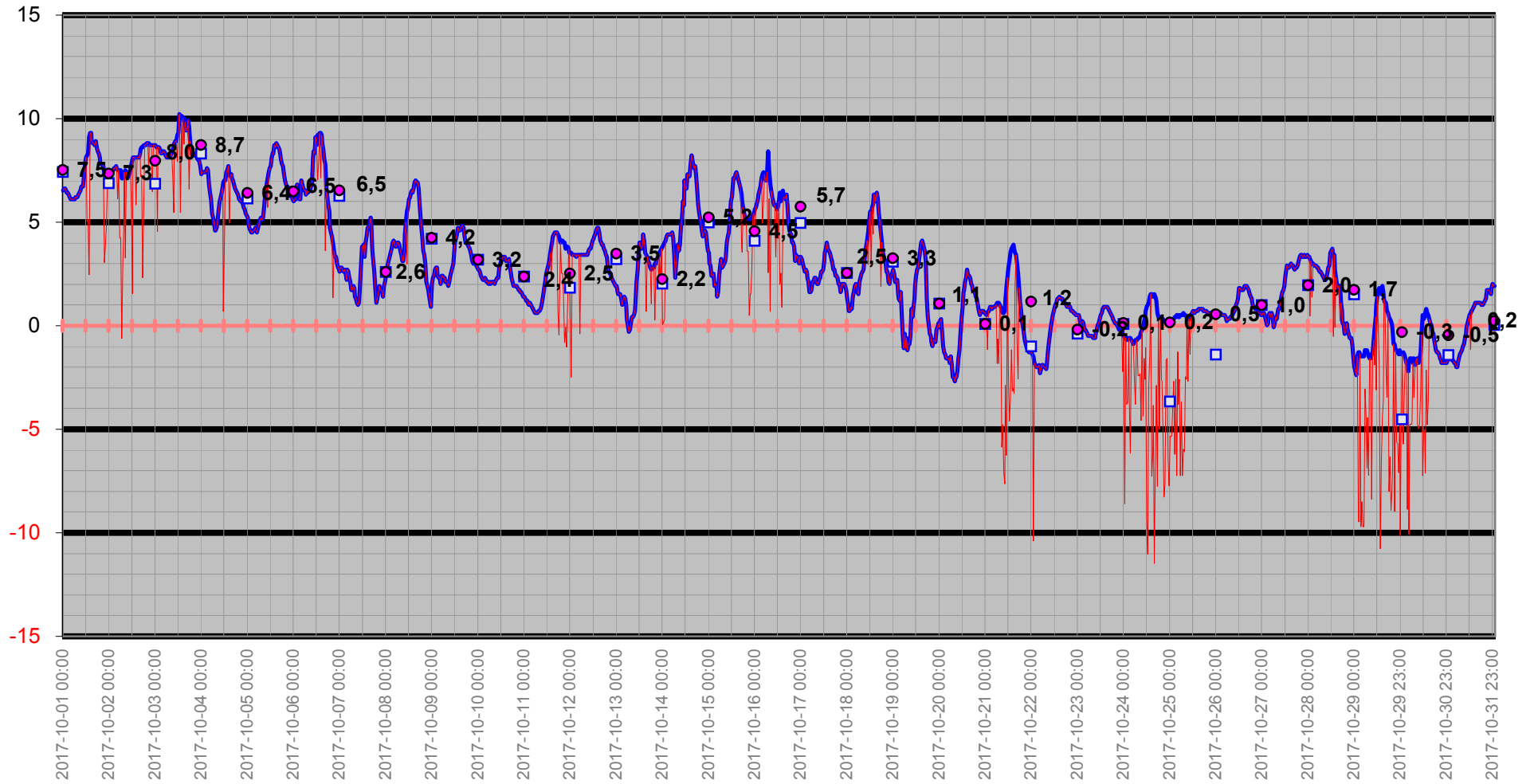

Temperatur/Vindby

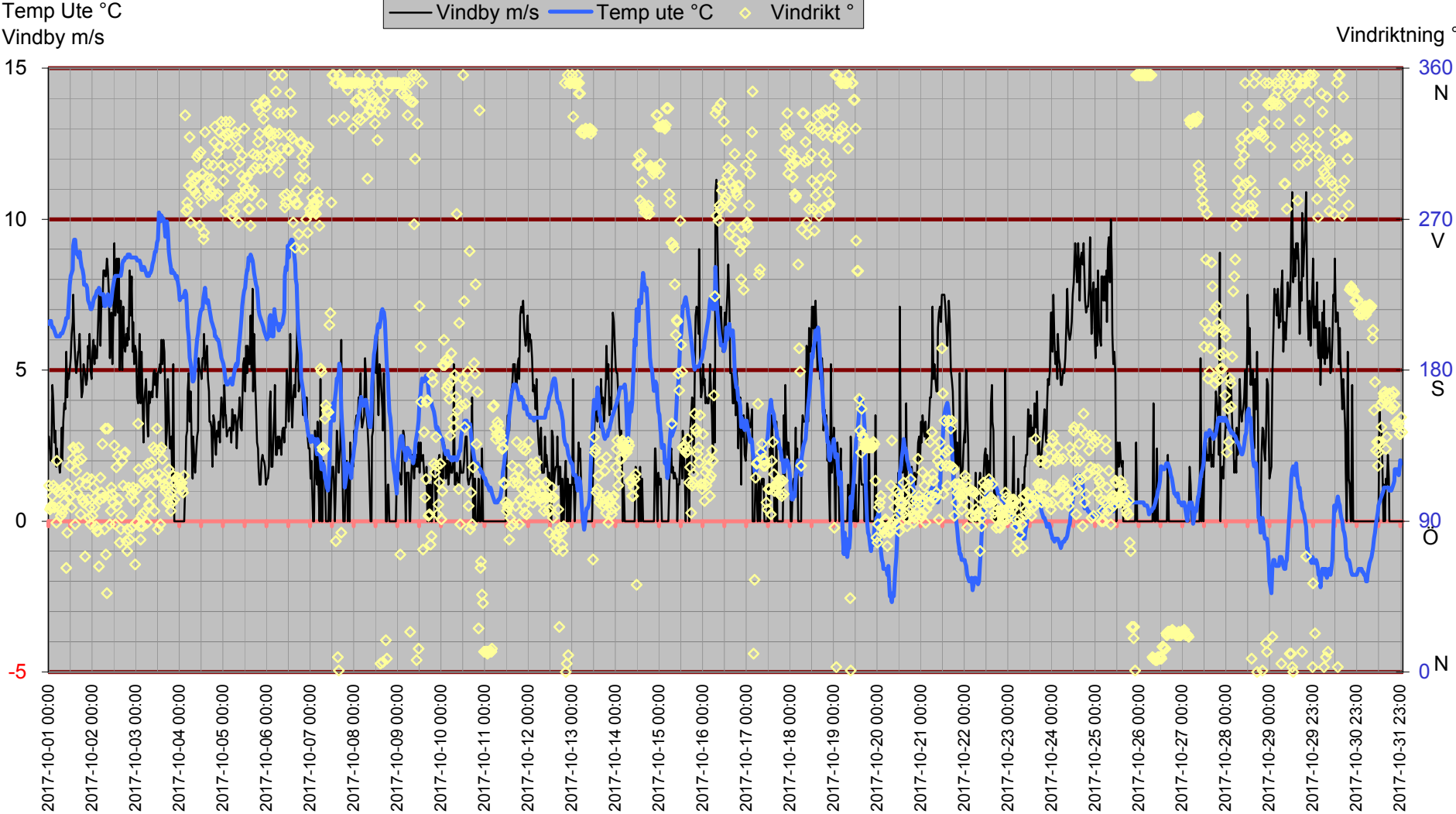

Inne

Temp inne °C

Vindby m/s

Temp in °C — Vindby m/s — Temp ute °C — Fukt inne Rh%

Rh % inne

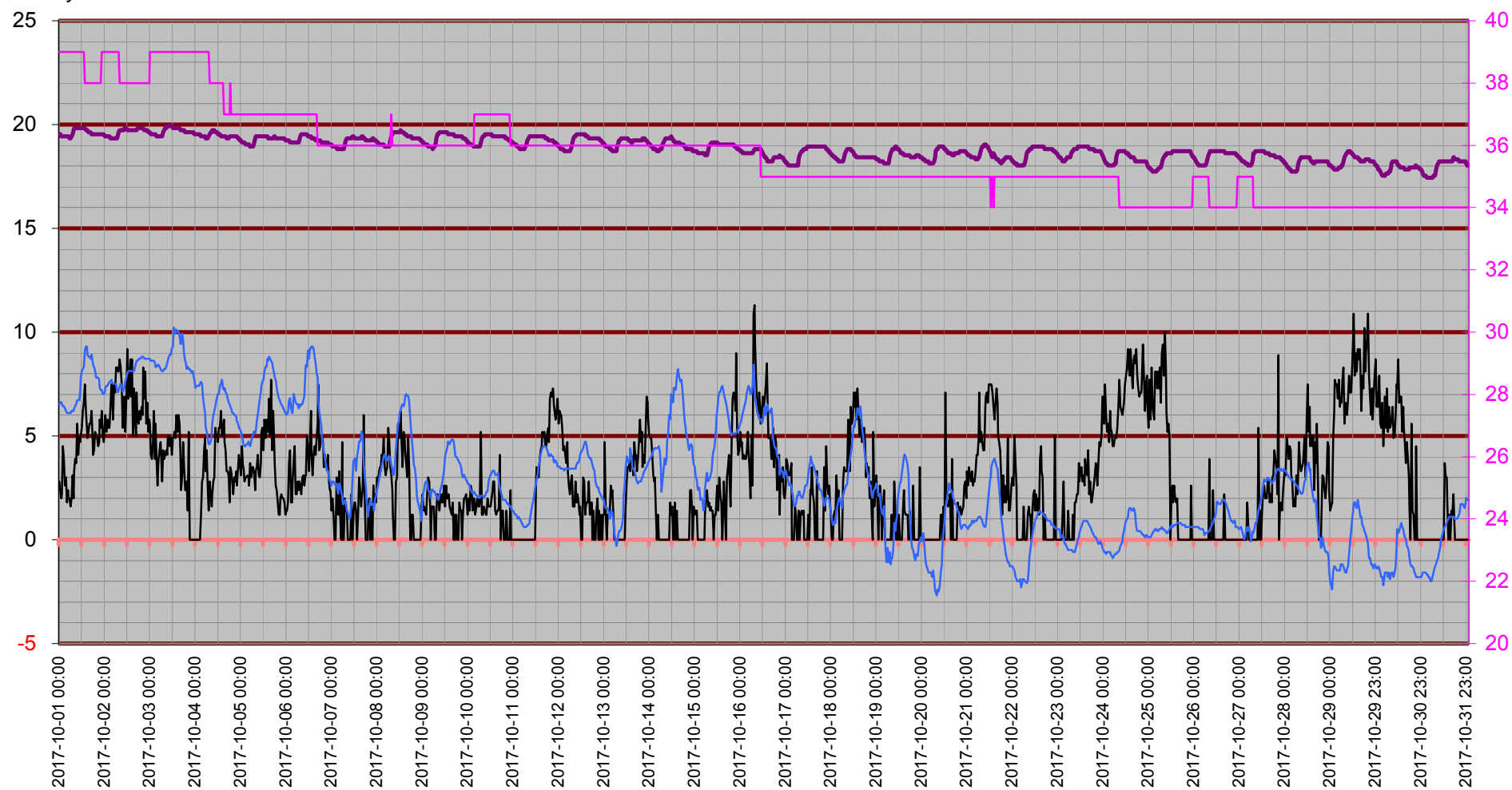

Temperatur inne

Temp in °C

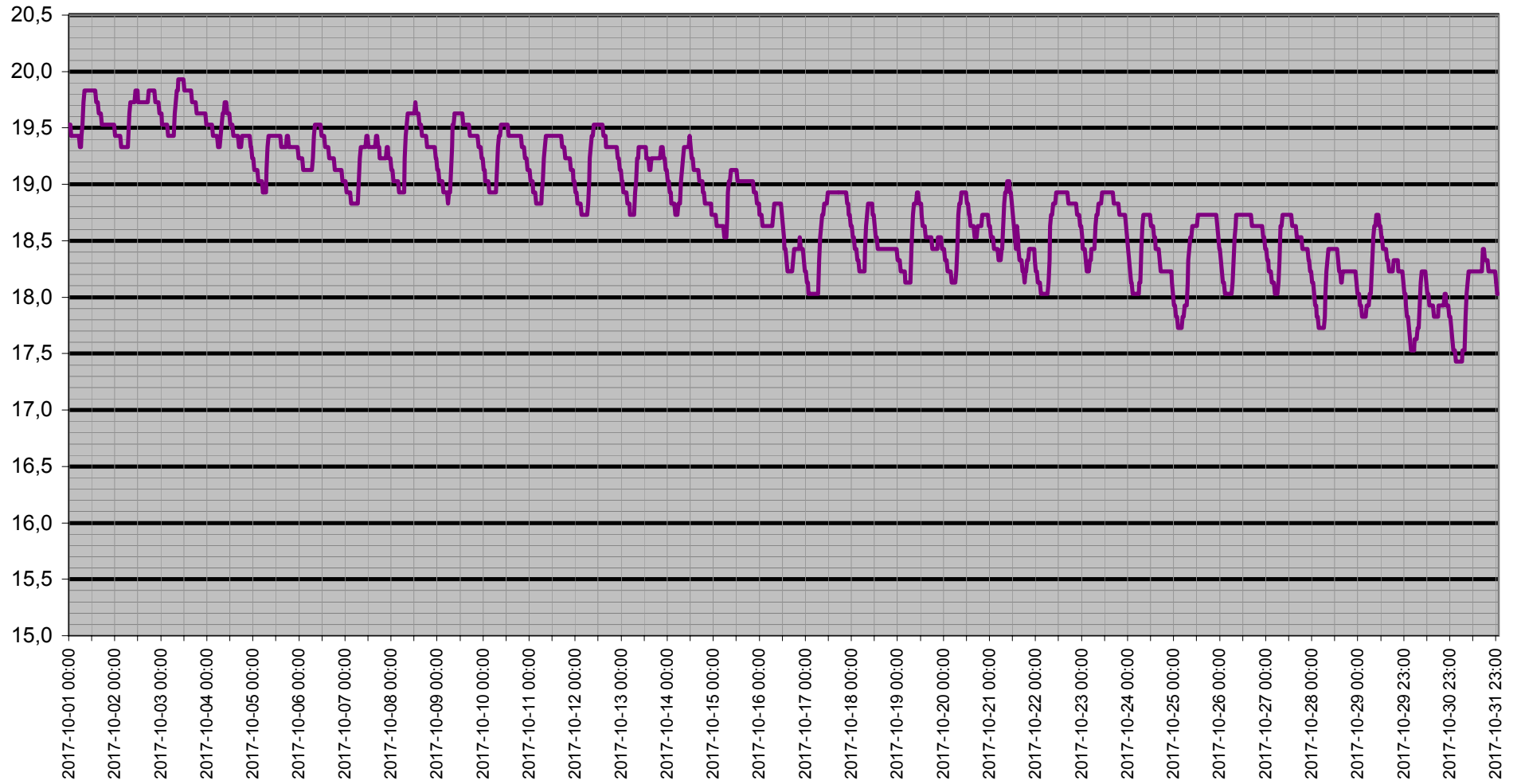

Dagpunkt/Temperatur

Vindhast m/s Daggp °C Temp ute °C Fukt ute Rh%

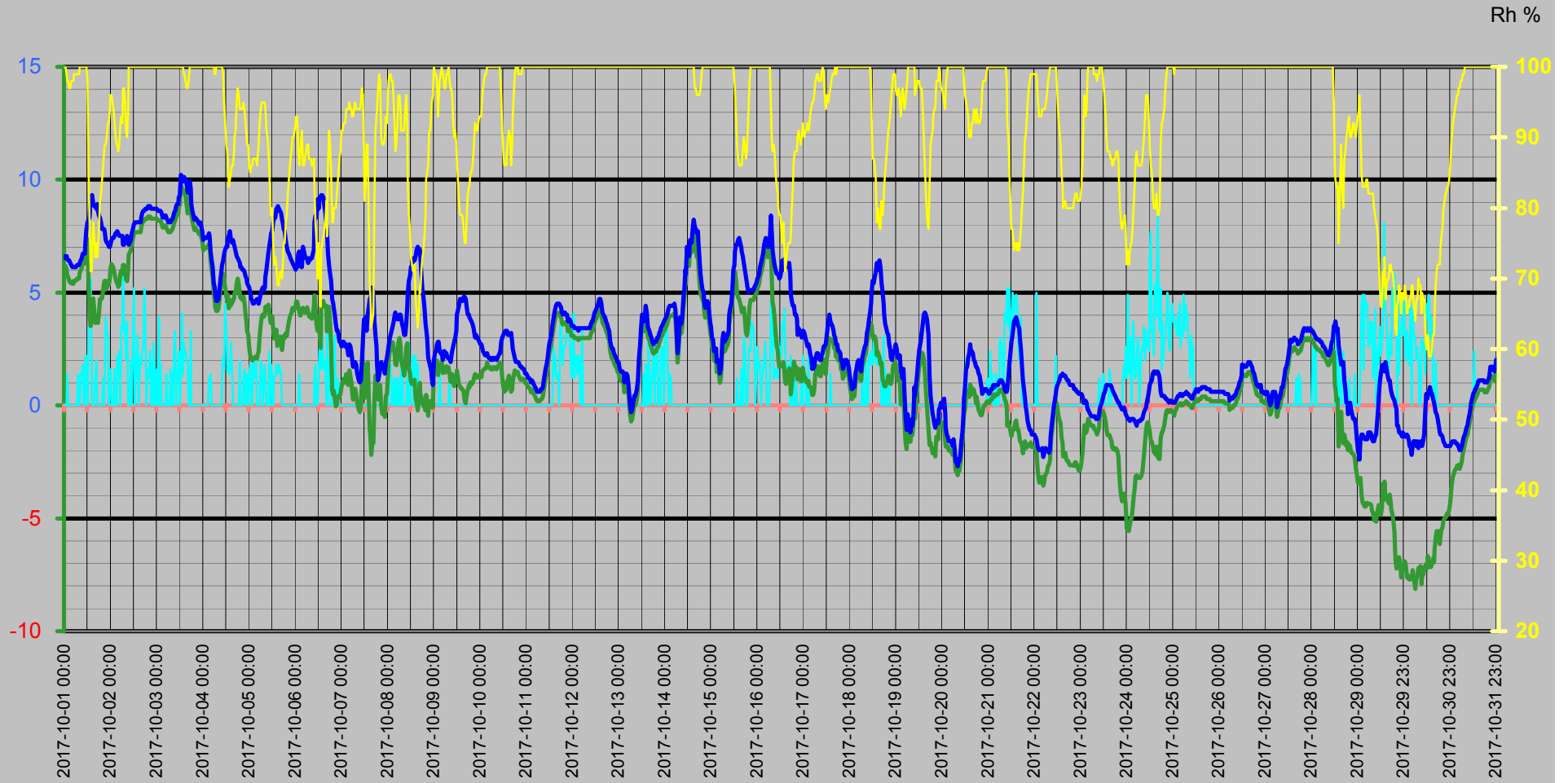

Vinddata

Vindhastighet m/s
Vindby m/s

Vindhast m/s — Vindby m/s ◊ Vindrikt ° — Fukt ute Rh%

Vindriktning °
Rh %

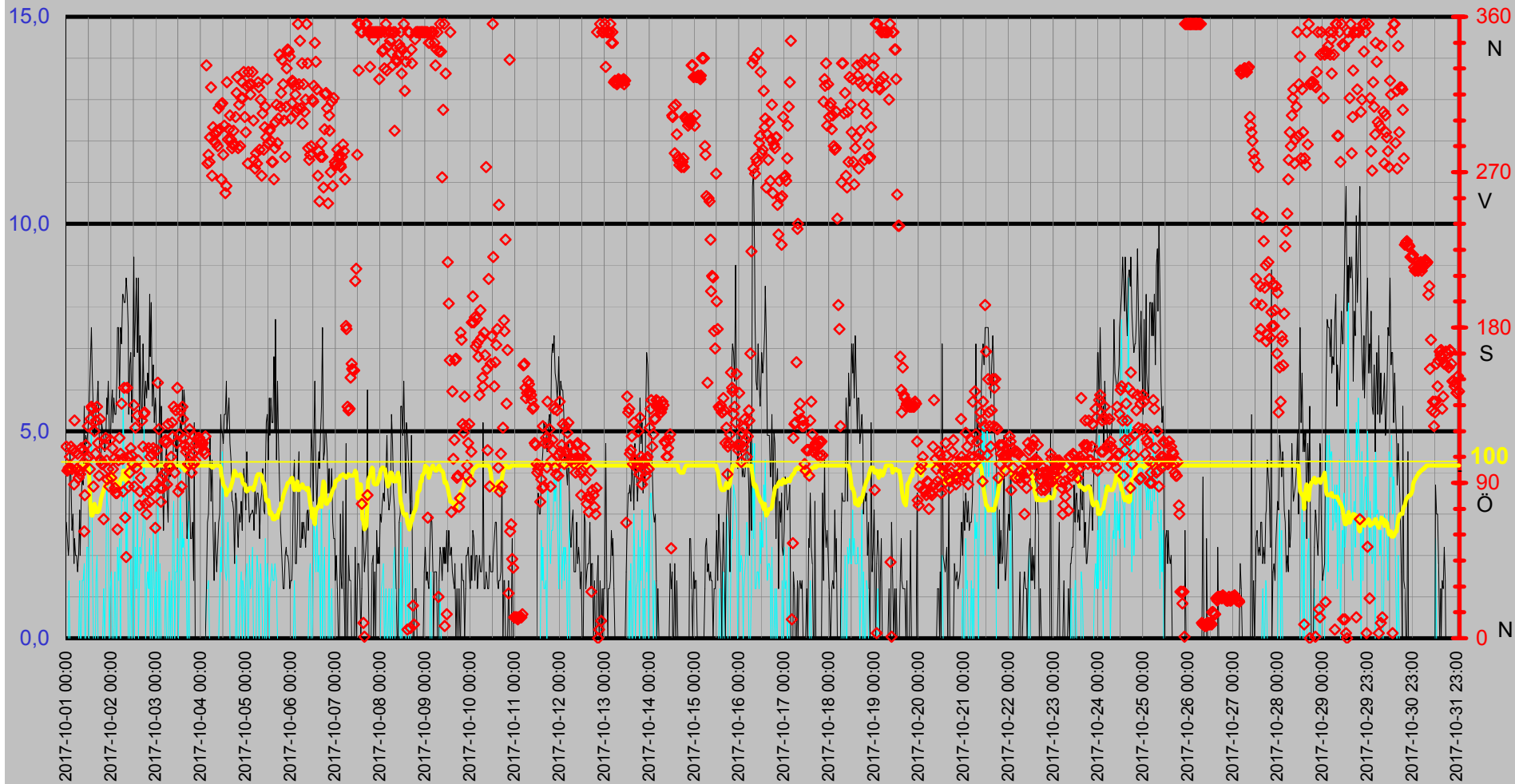

Luftfukt Kyleffekt Temp Vind Medeltemperatur

Temp °C
Vind m/s

● Dygns med °C Vindhast m/s Kyleffekt °C Temp ute °C Fukt ute Rh%

Rh %

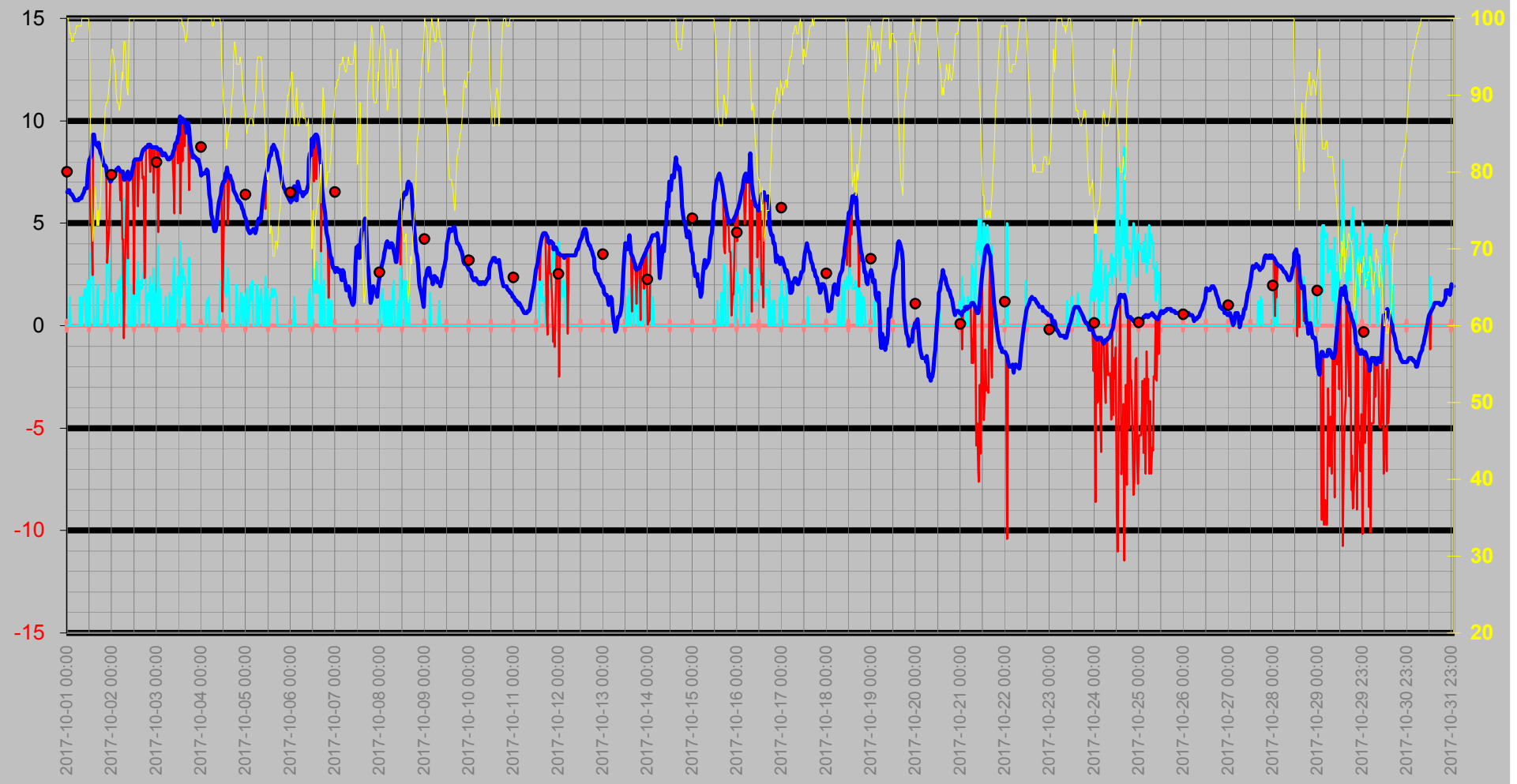

Nederbörd

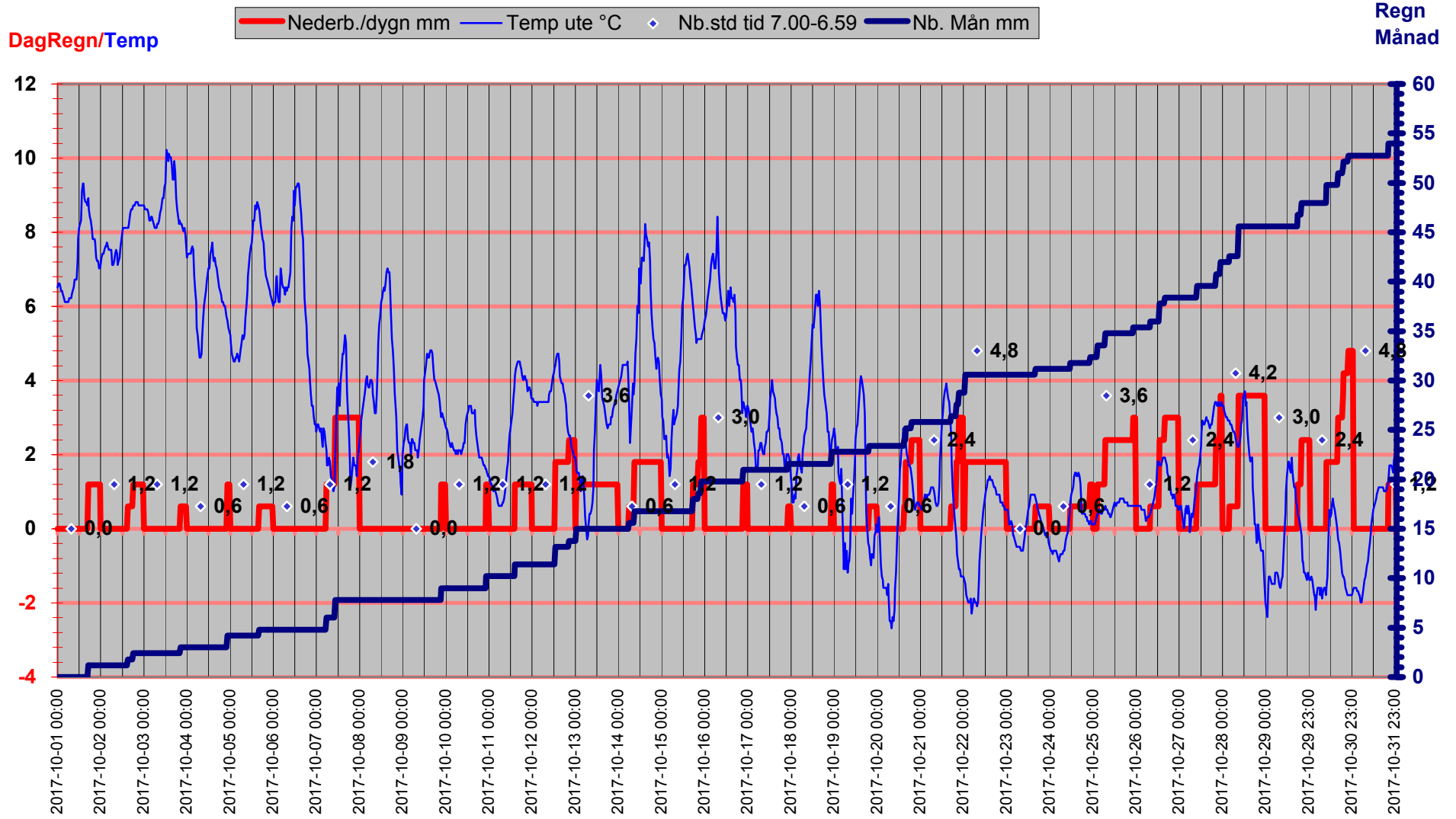

Luftryck/Nederbörd

◆ Luftryck mbar ▬ Nederb./dygn mm Δ Nb.std tid 7.00-6.59

Luftryck

Nederbör

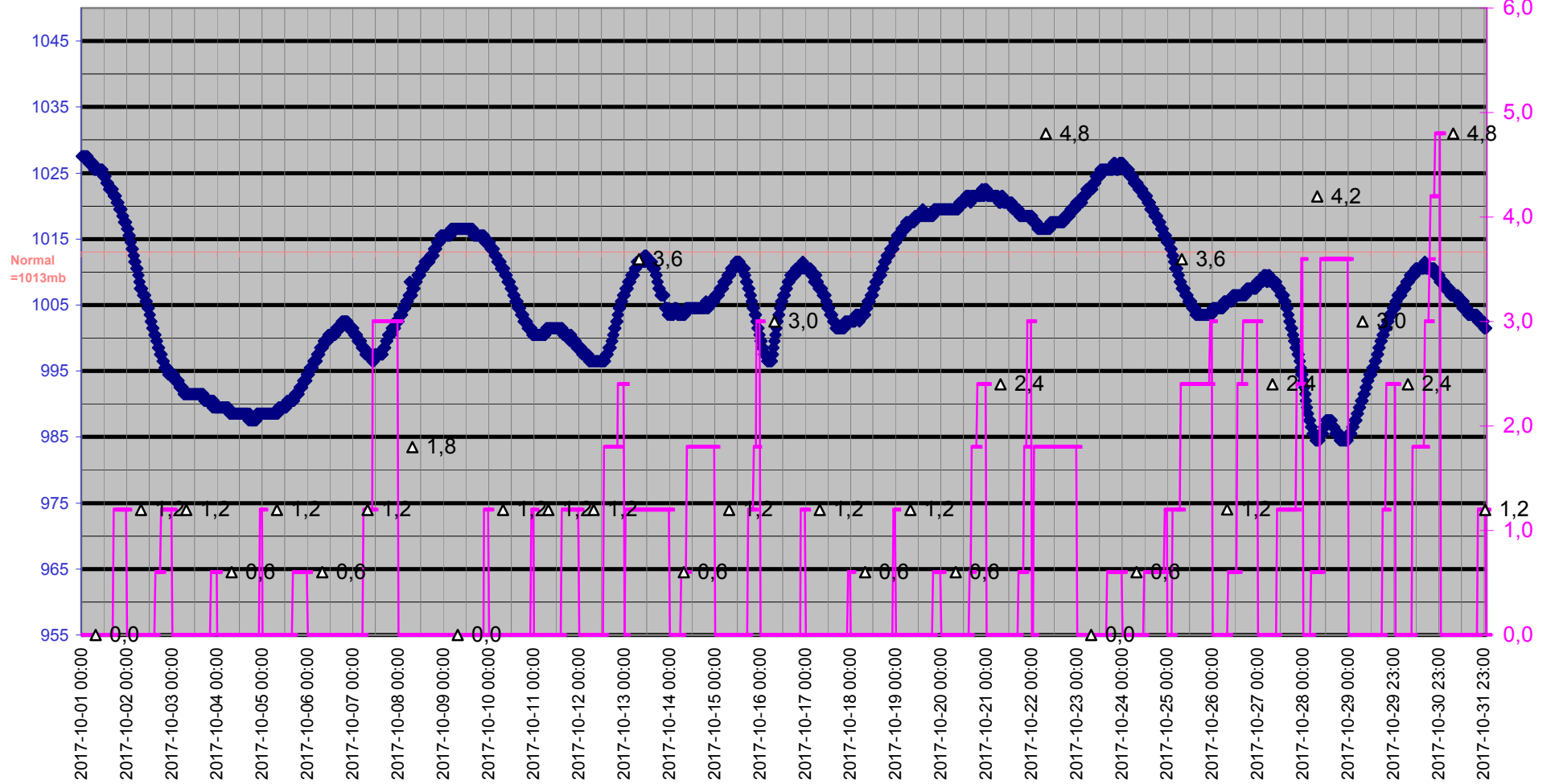

Grund

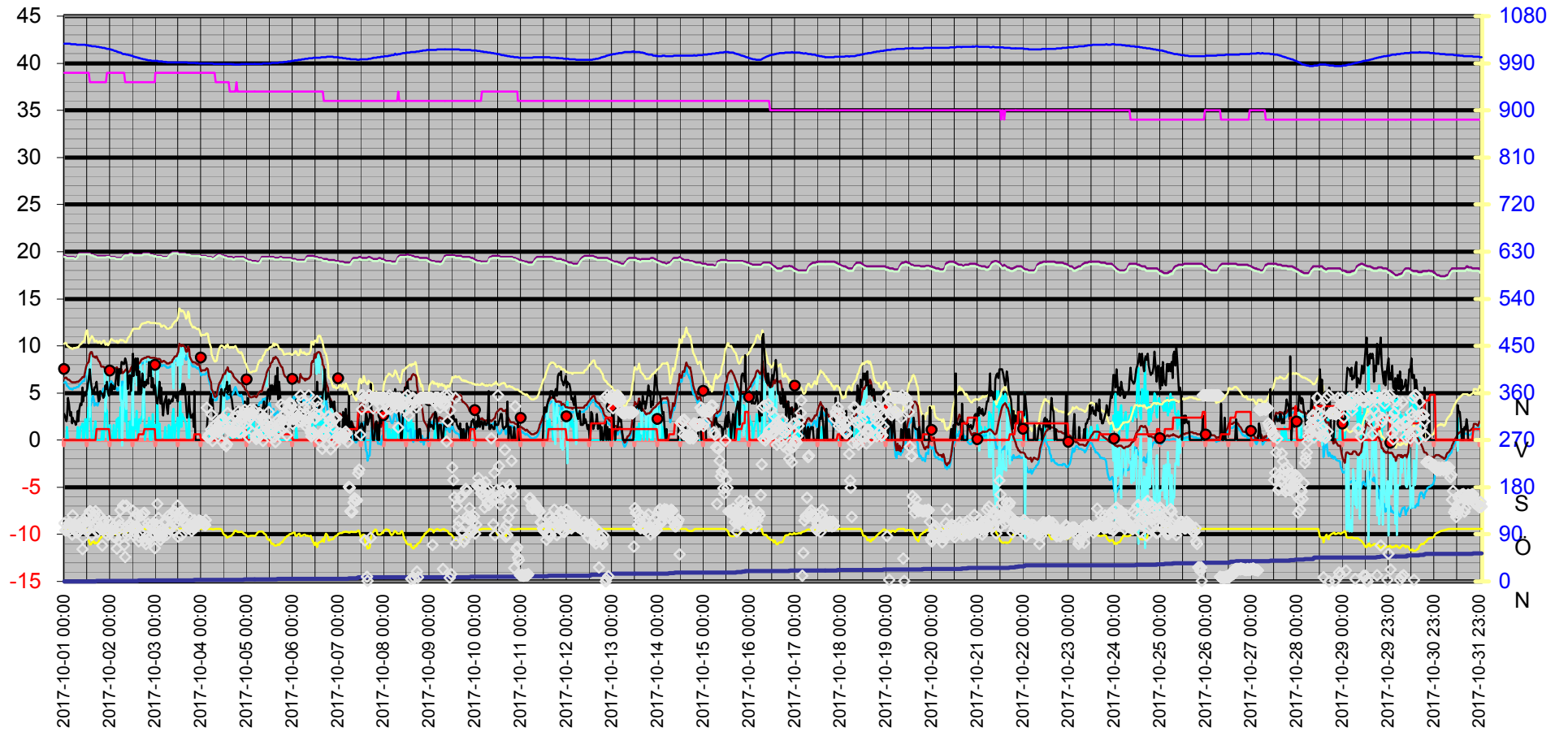
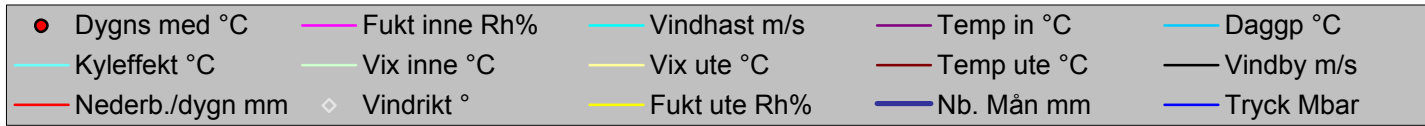

Datum	Vindrikt °	Fukt inne Rh%	Fukt ute Rh%	Vindhast m/s	Temp in °C	Temp ute °C	Nb. Mån mm	Tryck Mbar	Dagpp °C	Kyleffekt °C	Vix inne °C	Vix ute °C	Vindby m/s	Korr lufttryck	Nederb./dygn mm
2017-10-01 00:00	111	39	100	0,0	19,53	6,52	0,0	1027,52	6,08	6,52	19,45	10,25	2,8	0,00	0,0
2017-10-01 00:30	97	39	100	0,0	19,53	6,62	0,0	1027,52	6,18	6,62	19,45	10,35	2,4	0,00	0,0
2017-10-01 01:00	98	39	99	0,0	19,43	6,62	0,0	1027,52	6,03	6,62	19,35	10,26	2,0	0,00	0,0
2017-10-01 01:30	99	39	98	1,4	19,43	6,52	0,0	1027,52	5,78	6,52	19,35	10,08	2,2	0,00	0,0
2017-10-01 02:00	105	39	98	0,0	19,43	6,42	0,0	1027,52	5,68	6,42	19,35	9,98	4,5	0,00	0,0
2017-10-01 02:30	111	39	97	0,0	19,43	6,11	0,0	1027,52	5,53	6,42	19,35	9,89	3,9	0,00	0,0
2017-10-01 03:00	98	39	97	0,0	19,43	6,32	0,0	1027,52	5,43	6,32	19,35	9,79	2,6	0,00	0,0
2017-10-01 03:30	109	39	98	0,0	19,43	6,22	0,0	1026,52	5,48	6,22	19,35	9,78	3,0	0,00	0,0
2017-10-01 04:00	89	39	98	0,0	19,43	6,12	0,0	1026,52	5,38	6,12	19,35	9,68	1,8	0,00	0,0
2017-10-01 04:30	126	39	98	0,0	19,43	6,12	0,0	1026,52	5,38	6,12	19,35	9,68	2,4	0,00	0,0
2017-10-01 05:00	108	39	99	0,0	19,43	6,12	0,0	1026,52	5,53	6,12	19,35	9,76	2,0	0,00	0,0
2017-10-01 05:30	98	39	99	0,0	19,33	6,12	0,0	1026,52	5,53	6,12	19,25	9,76	2,0	0,00	0,0
2017-10-01 06:00	107	39	99	0,0	19,33	6,12	0,0	1026,52	5,53	6,12	19,25	9,76	1,6	0,00	0,0
2017-10-01 06:30	93	39	99	0,0	19,43	6,22	0,0	1025,52	5,63	6,22	19,35	9,86	2,0	0,00	0,0
2017-10-01 07:00	97	39	99	1,4	19,53	6,22	0,0	1025,52	5,63	6,22	19,45	9,86	3,1	0,00	0,0
2017-10-01 07:30	95	39	99	0,0	19,73	6,22	0,0	1025,52	5,63	6,22	19,65	9,86	2,0	0,00	0,0
2017-10-01 08:00	110	39	100	0,0	19,83	6,32	0,0	1025,52	5,88	6,32	19,75	10,05	3,3	0,00	0,0
2017-10-01 08:30	101	39	100	1,4	19,83	6,42	0,0	1025,52	5,98	6,42	19,75	10,15	3,9	0,00	0,0
2017-10-01 09:00	109	39	100	1,4	19,83	6,52	0,0	1025,52	6,08	6,52	19,75	10,25	3,7	0,00	0,0
2017-10-01 09:30	62	39	100	1,8	19,83	6,72	0,0	1025,52	6,28	6,72	19,75	10,45	5,6	0,00	0,0
2017-10-01 10:00	83	39	100	0,0	19,83	6,72	0,0	1025,52	6,28	6,72	19,75	10,45	4,1	0,00	0,0
2017-10-01 10:30	112	39	100	0,0	19,83	6,72	0,0	1025,52	6,28	6,72	19,75	10,45	4,9	0,00	0,0
2017-10-01 11:00	104	39	100	2,2	19,83	7,22	0,0	1025,52	6,78	7,22	19,75	10,95	4,7	0,00	0,0
2017-10-01 11:30	123	39	100	2,2	19,83	7,82	0,0	1024,52	7,38	7,82	19,75	11,55	5,0	0,00	0,0
2017-10-01 12:00	105	39	98	0,0	19,83	8,12	0,0	1024,52	7,37	8,12	19,75	11,68	5,4	0,00	0,0
2017-10-01 12:30	98	39	86	3,5	19,83	8,22	0,0	1024,52	5,51	5,02	19,75	10,80	6,2	0,00	0,0
2017-10-01 13:00	127	39	78	3,5	19,83	8,32	0,0	1023,52	4,15	5,13	19,75	10,31	6,6	0,00	0,0
2017-10-01 13:30	134	38	71	5,6	19,83	9,12	0,0	1023,52	3,53	2,46	19,70	10,63	7,5	0,00	0,0
2017-10-01 14:00	133	38	71	1,8	19,73	9,32	0,0	1023,52	3,72	9,32	19,60	10,83	6,2	0,00	0,0
2017-10-01 14:30	88	38	74	0,0	19,73	9,32	0,0	1022,52	4,33	9,32	19,60	11,03	5,4	0,00	0,0
2017-10-01 15:00	120	38	78	0,0	19,73	8,92	0,0	1022,52	4,73	8,92	19,60	10,91	4,9	0,00	0,0
2017-10-01 15:30	107	38	76	0,0	19,63	8,82	0,0	1022,52	4,25	8,82	19,50	10,67	5,2	0,00	0,0
2017-10-01 16:00	126	38	73	1,4	19,63	8,82	0,0	1022,52	3,65	8,82	19,50	10,46	5,6	0,00	0,0
2017-10-01 16:30	134	38	75	2,0	19,63	8,72	0,0	1022,52	3,96	8,72	19,50	10,50	5,6	0,00	0,0
2017-10-01 17:00	113	38	73	0,0	19,53	8,92	1,2	1021,52	3,75	8,92	19,40	10,56	6,2	1,20	1,2
2017-10-01 17:30	94	38	74	0,0	19,53	8,62	1,2	1021,52	3,66	8,62	19,40	10,33	5,0	1,20	1,2
2017-10-01 18:00	127	38	77	0,0	19,53	8,42	1,2	1021,52	4,06	8,42	19,40	10,34	4,1	0,00	1,2
2017-10-01 18:30	103	38	81	0,0	19,53	8,32	1,2	1020,52	4,71	8,32	19,40	10,52	4,3	0,00	1,2
2017-10-01 19:00	101	38	82	0,0	19,53	8,12	1,2	1020,52	4,70	8,12	19,40	10,40	5,2	0,00	1,2
2017-10-01 19:30	101	38	84	0,0	19,53	7,82	1,2	1020,52	4,77	7,82	19,40	10,25	5,0	0,00	1,2
2017-10-01 20:00	69	38	86	1,2	19,53	7,82	1,2	1019,52	5,12	7,82	19,40	10,40	4,9	0,00	1,2
2017-10-01 20:30	112	38	88	0,0	19,53	7,82	1,2	1019,52	5,46	7,82	19,40	10,56	4,5	0,00	1,2
2017-10-01 21:00	116	38	89	1,2	19,53	7,72	1,2	1019,52	5,53	7,72	19,40	10,53	4,7	0,00	1,2
2017-10-01 21:30	103	38	89	3,9	19,53	7,32	1,2	1018,52	5,13	3,05	19,40	10,13	5,8	0,00	1,2
2017-10-01 22:00	92	38	90	3,3	19,53	7,22	1,2	1018,52	5,20	3,89	19,40	10,11	5,4	0,00	1,2
2017-10-01 22:30	98	39	92	3,1	19,53	7,22	1,2	1017,52	5,53	4,85	19,45	10,27	6,2	0,00	1,2

Datum	Vindrikt °	Fukt inne Rh%	Fukt ute Rh%	Vindhast m/s	Temp in °C	Temp ute °C	Nb. Mån mm	Tryck Mbar	Dagpp °C	Kyleffekt °C	Vix inne °C	Vix ute °C	Vindby m/s	Korr lufttryck	Nederb./dygn mm
2017-10-01 23:00	88	39	92	0,0	19,53	7,02	1,2	1017,52	5,33	7,02	19,45	10,07	5,0	0,00	1,2
2017-10-01 23:30	115	39	94	1,2	19,53	7,02	1,2	1017,52	5,65	7,02	19,45	10,24	4,7	0,00	1,2
2017-10-02 00:00	93	39	96	1,6	19,43	7,12	1,2	1016,51	6,07	7,12	19,35	10,51	5,6	0,00	0,0
2017-10-02 00:30	110	39	96	0,0	19,43	7,32	1,2	1016,51	6,26	7,32	19,35	10,71	6,0	0,00	0,0
2017-10-02 01:00	98	39	95	0,0	19,43	7,42	1,2	1015,51	6,21	7,42	19,35	10,72	5,2	0,00	0,0
2017-10-02 01:30	104	39	94	0,0	19,43	7,42	1,2	1015,51	6,05	7,42	19,35	10,64	5,8	0,00	0,0
2017-10-02 02:00	87	39	92	1,6	19,43	7,52	1,2	1014,51	5,83	7,52	19,35	10,57	5,4	0,00	0,0
2017-10-02 02:30	84	39	90	0,0	19,43	7,62	1,2	1013,51	5,60	7,62	19,35	10,51	5,4	0,00	0,0
2017-10-02 03:00	84	39	89	0,0	19,33	7,62	1,2	1013,51	5,43	7,62	19,25	10,43	6,4	0,00	0,0
2017-10-02 03:30	63	39	89	2,2	19,33	7,72	1,2	1012,51	5,53	7,72	19,25	10,53	7,5	0,00	0,0
2017-10-02 04:00	103	39	88	1,4	19,33	7,62	1,2	1011,51	5,26	7,62	19,25	10,35	7,5	0,00	0,0
2017-10-02 04:30	116	39	89	2,4	19,33	7,52	1,2	1011,51	5,33	6,12	19,25	10,33	5,8	0,00	0,0
2017-10-02 05:00	107	39	92	0,0	19,33	7,52	1,2	1010,51	5,83	7,52	19,25	10,57	7,5	0,00	0,0
2017-10-02 05:30	136	39	93	3,5	19,33	7,52	1,2	1010,51	5,99	4,23	19,25	10,66	7,1	0,00	0,0
2017-10-02 06:00	104	39	92	3,3	19,33	7,52	1,2	1009,51	5,83	4,23	19,25	10,57	8,3	0,00	0,0
2017-10-02 06:30	85	39	97	6,2	19,33	7,12	1,2	1008,51	6,22	-0,61	19,25	10,59	8,3	0,00	0,0
2017-10-02 07:00	145	39	97	3,7	19,53	7,12	1,2	1007,51	6,22	2,82	19,45	10,59	8,1	0,00	0,0
2017-10-02 07:30	70	39	95	3,1	19,63	7,22	1,2	1007,51	6,01	4,85	19,55	10,52	8,1	0,00	0,0
2017-10-02 08:00	47	38	91	2,0	19,73	7,42	1,2	1007,51	5,56	7,42	19,60	10,39	8,7	0,00	0,0
2017-10-02 08:30	145	38	90	3,7	19,73	7,52	1,2	1006,51	5,50	3,28	19,60	10,41	8,3	0,00	0,0
2017-10-02 09:00	105	38	94	0,0	19,73	7,42	1,2	1006,51	6,05	7,42	19,60	10,64	7,5	0,00	0,0
2017-10-02 09:30	88	38	100	0,0	19,73	7,12	1,2	1006,51	6,68	7,12	19,60	10,85	5,4	0,00	0,0
2017-10-02 10:00	96	38	100	0,0	19,73	7,22	1,2	1005,51	6,78	7,22	19,60	10,95	6,6	0,00	0,0
2017-10-02 10:30	110	38	100	2,0	19,83	7,32	1,2	1005,51	6,88	7,32	19,70	11,05	6,9	0,00	0,0
2017-10-02 11:00	106	38	100	0,0	19,83	7,62	1,2	1004,51	7,18	7,62	19,70	11,35	5,2	0,00	0,0
2017-10-02 11:30	101	38	100	2,8	19,83	7,82	1,2	1004,51	7,38	5,51	19,70	11,55	6,8	0,00	0,0
2017-10-02 12:00	135	38	100	5,2	19,73	8,02	1,2	1003,51	7,57	1,56	19,60	11,75	9,2	0,00	0,0
2017-10-02 12:30	88	38	100	0,0	19,73	8,12	1,2	1002,51	7,67	8,12	19,60	11,85	6,8	0,00	0,0
2017-10-02 13:00	122	38	100	2,2	19,73	8,12	1,2	1002,51	7,67	8,12	19,60	11,85	7,7	0,00	0,0
2017-10-02 13:30	99	38	100	1,2	19,73	8,12	1,2	1001,51	7,67	8,12	19,60	11,85	8,7	0,00	0,0
2017-10-02 14:00	129	38	100	3,1	19,73	8,12	1,2	1001,51	7,67	5,83	19,60	11,85	6,9	0,00	0,0
2017-10-02 14:30	103	38	100	0,0	19,73	8,12	1,2	1000,51	7,67	8,12	19,60	11,85	8,7	0,00	0,0
2017-10-02 15:00	77	38	100	1,4	19,73	8,12	1,8	1000,51	7,67	8,12	19,60	11,85	5,0	0,60	0,6
2017-10-02 15:30	85	38	100	2,2	19,73	8,12	1,8	999,51	7,67	8,12	19,60	11,85	7,3	0,60	0,6
2017-10-02 16:00	93	38	100	1,8	19,73	8,32	1,8	999,51	7,87	8,32	19,60	12,05	5,8	0,00	0,6
2017-10-02 16:30	126	38	100	2,4	19,73	8,52	1,8	998,51	8,07	7,18	19,60	12,25	5,0	0,00	0,6
2017-10-02 17:00	111	38	100	2,6	19,73	8,62	1,8	998,51	8,17	7,29	19,60	12,35	7,1	0,00	0,6
2017-10-02 17:30	130	38	100	5,2	19,83	8,62	1,8	997,50	8,17	2,31	19,70	12,35	5,8	0,00	0,6
2017-10-02 18:00	131	38	100	3,5	19,83	8,72	2,4	997,50	8,27	5,59	19,70	12,45	5,6	0,60	1,2
2017-10-02 18:30	78	38	100	0,0	19,83	8,72	2,4	997,50	8,27	8,72	19,70	12,45	6,2	0,60	1,2
2017-10-02 19:00	72	38	100	1,2	19,83	8,72	2,4	996,50	8,27	8,72	19,70	12,45	5,8	0,00	1,2
2017-10-02 19:30	85	38	100	1,6	19,83	8,82	2,4	996,50	8,37	8,82	19,70	12,55	6,4	0,00	1,2
2017-10-02 20:00	110	38	100	1,2	19,83	8,82	2,4	995,50	8,37	8,82	19,70	12,55	6,0	0,00	1,2
2017-10-02 20:30	79	38	100	2,4	19,83	8,82	2,4	995,50	8,37	7,50	19,70	12,55	8,3	0,00	1,2
2017-10-02 21:00	105	38	100	0,0	19,73	8,72	2,4	995,50	8,27	8,72	19,60	12,45	6,8	0,00	1,2
2017-10-02 21:30	86	38	100	2,0	19,73	8,72	2,4	995,50	8,27	8,72	19,60	12,45	8,1	0,00	1,2

Datum	Vindrikt °	Fukt inne Rh%	Fukt ute Rh%	Vindhast m/s	Temp in °C	Temp ute °C	Nb. Mån mm	Tryck Mbar	Dagpp °C	Kyleffekt °C	Vix inne °C	Vix ute °C	Vindby m/s	Korr lufttryck	Nederb./dygn mm
2017-10-02 22:00	107	38	100	0,0	19,73	8,72	2,4	994,50	8,27	8,72	19,60	12,45	5,6	0,00	1,2
2017-10-02 22:30	110	38	100	2,8	19,73	8,72	2,4	994,50	8,27	6,49	19,60	12,45	6,6	0,00	1,2
2017-10-02 23:00	102	38	100	1,2	19,63	8,72	2,4	994,50	8,27	8,72	19,50	12,45	5,2	0,00	1,2
2017-10-02 23:30	64	38	100	0,0	19,63	8,72	2,4	994,50	8,27	8,72	19,50	12,45	5,8	0,00	1,2
2017-10-03 00:00	89	39	100	1,6	19,63	8,72	2,4	994,50	8,27	8,72	19,55	12,45	5,6	0,00	0,0
2017-10-03 00:30	109	39	100	0,0	19,53	8,62	2,4	994,50	8,17	8,62	19,45	12,35	4,1	0,00	0,0
2017-10-03 01:00	148	39	100	3,9	19,53	8,62	2,4	994,50	8,17	4,57	19,45	12,35	3,9	0,00	0,0
2017-10-03 01:30	121	39	100	0,0	19,53	8,62	2,4	993,50	8,17	8,62	19,45	12,35	4,7	0,00	0,0
2017-10-03 02:00	87	39	100	1,8	19,53	8,62	2,4	993,50	8,17	8,62	19,45	12,35	6,2	0,00	0,0
2017-10-03 02:30	79	39	100	0,0	19,53	8,52	2,4	993,50	8,07	8,52	19,45	12,25	3,9	0,00	0,0
2017-10-03 03:00	93	39	100	0,0	19,53	8,32	2,4	993,50	7,87	8,32	19,45	12,05	5,6	0,00	0,0
2017-10-03 03:30	87	39	100	0,0	19,43	8,32	2,4	993,50	7,87	8,32	19,35	12,05	3,9	0,00	0,0
2017-10-03 04:00	95	39	100	0,0	19,43	8,42	2,4	992,50	7,97	8,42	19,35	12,15	2,6	0,00	0,0
2017-10-03 04:30	114	39	100	0,0	19,43	8,42	2,4	992,50	7,97	8,42	19,35	12,15	3,9	0,00	0,0
2017-10-03 05:00	115	39	100	1,4	19,43	8,32	2,4	992,50	7,87	8,32	19,35	12,05	4,3	0,00	0,0
2017-10-03 05:30	113	39	100	0,0	19,43	8,22	2,4	992,50	7,77	8,22	19,35	11,95	4,7	0,00	0,0
2017-10-03 06:00	89	39	100	0,0	19,43	8,12	2,4	991,50	7,67	8,12	19,35	11,85	3,5	0,00	0,0
2017-10-03 06:30	124	39	100	0,0	19,43	8,12	2,4	991,50	7,67	8,12	19,35	11,85	2,8	0,00	0,0
2017-10-03 07:00	100	39	100	1,6	19,63	8,12	2,4	991,50	7,67	8,12	19,55	11,85	4,3	0,00	0,0
2017-10-03 07:30	99	39	100	0,0	19,73	8,22	2,4	991,50	7,77	8,22	19,65	11,95	3,9	0,00	0,0
2017-10-03 08:00	105	39	100	1,4	19,83	8,22	2,4	991,50	7,77	8,22	19,75	11,95	4,1	0,00	0,0
2017-10-03 08:30	125	39	100	0,0	19,83	8,32	2,4	991,50	7,87	8,32	19,75	12,05	4,3	0,00	0,0
2017-10-03 09:00	117	39	100	2,6	19,93	8,52	2,4	991,50	8,07	7,18	19,85	12,25	4,1	0,00	0,0
2017-10-03 09:30	134	39	100	3,3	19,93	8,62	2,4	991,50	8,17	5,47	19,85	12,35	4,9	0,00	0,0
2017-10-03 10:00	96	39	100	0,0	19,93	8,82	2,4	991,50	8,37	8,82	19,85	12,55	5,0	0,00	0,0
2017-10-03 10:30	132	39	100	1,6	19,93	8,92	2,4	991,50	8,47	8,92	19,85	12,65	4,5	0,00	0,0
2017-10-03 11:00	113	39	100	1,6	19,93	8,92	2,4	991,50	8,47	8,92	19,85	12,65	4,9	0,00	0,0
2017-10-03 11:30	145	39	100	2,4	19,93	9,22	2,4	991,50	8,77	7,92	19,85	12,95	4,1	0,00	0,0
2017-10-03 12:00	85	39	100	0,0	19,83	9,32	2,4	991,50	8,87	9,32	19,75	13,05	4,9	0,00	0,0
2017-10-03 12:30	118	39	100	1,4	19,83	10,22	2,4	991,50	9,77	10,22	19,75	13,95	5,0	0,00	0,0
2017-10-03 13:00	132	39	100	4,1	19,83	10,12	2,4	991,50	9,67	5,47	19,75	13,85	5,2	0,00	0,0
2017-10-03 13:30	88	39	100	1,4	19,83	9,92	2,4	991,50	9,47	9,92	19,75	13,65	4,9	0,00	0,0
2017-10-03 14:00	134	39	99	2,8	19,83	10,12	2,4	991,50	9,51	8,02	19,75	13,77	6,0	0,00	0,0
2017-10-03 14:30	127	39	99	2,2	19,83	10,02	2,4	991,50	9,42	10,02	19,75	13,67	5,2	0,00	0,0
2017-10-03 15:00	116	39	98	2,4	19,83	10,02	2,4	991,50	9,26	8,76	19,75	13,58	6,0	0,00	0,0
2017-10-03 15:30	112	39	97	2,0	19,83	9,82	2,4	991,50	8,90	9,82	19,75	13,29	5,6	0,00	0,0
2017-10-03 16:00	108	39	97	1,8	19,73	9,42	2,4	991,50	8,51	9,42	19,65	12,89	3,9	0,00	0,0
2017-10-03 16:30	110	39	98	0,0	19,73	9,42	2,4	991,50	8,66	9,42	19,65	12,98	2,4	0,00	0,0
2017-10-03 17:00	101	39	100	0,0	19,73	9,92	2,4	990,50	9,47	9,92	19,65	13,65	3,0	0,00	0,0
2017-10-03 17:30	101	39	100	3,3	19,73	9,62	2,4	990,50	9,17	6,60	19,65	13,35	4,7	0,00	0,0
2017-10-03 18:00	121	39	100	0,0	19,73	8,92	2,4	990,50	8,47	8,92	19,65	12,65	3,5	0,00	0,0
2017-10-03 18:30	105	39	100	0,0	19,63	8,62	2,4	990,50	8,17	8,62	19,55	12,35	2,4	0,00	0,0
2017-10-03 19:00	96	39	100	0,0	19,63	8,42	2,4	990,50	7,97	8,42	19,55	12,15	2,4	0,00	0,0
2017-10-03 19:30	107	39	100	0,0	19,63	8,22	2,4	990,50	7,77	8,22	19,55	11,95	2,8	0,00	0,0
2017-10-03 20:00	101	39	100	0,0	19,63	8,32	2,4	990,50	7,87	8,32	19,55	12,05	1,4	0,00	0,0
2017-10-03 20:30	117	39	100	0,0	19,63	8,22	3,0	990,50	7,77	8,22	19,55	11,95	5,2	0,60	0,6

Datum	Vindrikt °	Fukt inne Rh%	Fukt ute Rh%	Vindhast m/s	Temp in °C	Temp ute °C	Nb. Mån mm	Tryck Mbar	Dagpp °C	Kyleffekt °C	Vix inne °C	Vix ute °C	Vindby m/s	Korr lufttryck	Nederb./dygn mm
2017-10-03 21:00	103	39	100	0,0	19,63	8,22	3,0	990,50	7,77	8,22	19,55	11,95	0,0	0,60	0,6
2017-10-03 21:30	113	39	100	0,0	19,63	8,12	3,0	989,50	7,67	8,12	19,55	11,85	0,0	0,00	0,6
2017-10-03 22:00	110	39	100	0,0	19,63	8,02	3,0	990,50	7,57	8,02	19,55	11,75	0,0	0,00	0,6
2017-10-03 22:30	116	39	100	0,0	19,63	8,12	3,0	989,50	7,67	8,12	19,55	11,85	0,0	0,00	0,6
2017-10-03 23:00	116	39	100	0,0	19,63	7,92	3,0	989,50	7,47	7,92	19,55	11,65	0,0	0,00	0,6
2017-10-03 23:30	114	39	100	0,0	19,53	7,72	3,0	989,50	7,28	7,72	19,45	11,45	0,0	0,00	0,6
2017-10-04 00:00	114	39	100	0,0	19,53	7,32	3,0	989,50	6,88	7,32	19,45	11,05	0,0	0,00	0,0
2017-10-04 00:30	112	39	100	0,0	19,53	7,42	3,0	989,50	6,98	7,42	19,45	11,15	0,0	0,00	0,0
2017-10-04 01:00	113	39	100	0,0	19,53	7,42	3,0	989,50	6,98	7,42	19,45	11,15	0,0	0,00	0,0
2017-10-04 01:30	109	39	100	0,0	19,53	7,42	3,0	989,50	6,98	7,42	19,45	11,15	0,0	0,00	0,0
2017-10-04 02:00	107	39	100	0,0	19,53	7,42	3,0	989,50	6,98	7,42	19,45	11,15	0,0	0,00	0,0
2017-10-04 02:30	117	39	100	0,0	19,53	7,52	3,0	989,50	7,08	7,52	19,45	11,25	0,0	0,00	0,0
2017-10-04 03:00	332	39	100	1,2	19,43	7,62	3,0	989,50	7,18	7,62	19,35	11,35	1,2	0,00	0,0
2017-10-04 03:30	275	39	100	1,2	19,43	7,52	3,0	989,50	7,08	7,52	19,35	11,25	2,8	0,00	0,0
2017-10-04 04:00	280	39	100	1,4	19,43	6,82	3,0	989,50	6,38	6,82	19,35	10,55	3,0	0,00	0,0
2017-10-04 04:30	276	39	100	0,0	19,43	6,42	3,0	989,50	5,98	6,42	19,35	10,15	4,3	0,00	0,0
2017-10-04 05:00	290	39	100	0,0	19,43	6,12	3,0	989,50	5,68	6,12	19,35	9,85	4,9	0,00	0,0
2017-10-04 05:30	319	39	100	0,0	19,33	5,42	3,0	989,50	4,98	5,42	19,25	9,15	3,3	0,00	0,0
2017-10-04 06:00	268	39	99	0,0	19,33	5,22	3,0	989,50	4,63	5,22	19,25	8,86	4,3	0,00	0,0
2017-10-04 06:30	296	39	99	0,0	19,33	4,92	3,0	988,50	4,33	4,92	19,25	8,56	2,6	0,00	0,0
2017-10-04 07:00	288	39	100	0,0	19,43	4,62	3,0	988,50	4,18	4,62	19,35	8,35	1,4	0,00	0,0
2017-10-04 07:30	292	38	100	0,0	19,53	4,62	3,0	988,50	4,18	4,62	19,40	8,35	2,8	0,00	0,0
2017-10-04 08:00	287	38	100	0,0	19,63	4,72	3,0	988,50	4,28	4,72	19,50	8,45	2,2	0,00	0,0
2017-10-04 08:30	294	38	100	0,0	19,63	5,12	3,0	988,50	4,68	5,12	19,50	8,85	1,6	0,00	0,0
2017-10-04 09:00	285	38	100	0,0	19,73	5,62	3,0	988,50	5,18	5,62	19,60	9,35	2,2	0,00	0,0
2017-10-04 09:30	307	38	100	0,0	19,73	6,02	3,0	988,50	5,58	6,02	19,60	9,75	2,8	0,00	0,0
2017-10-04 10:00	295	38	100	1,2	19,73	6,22	3,0	988,50	5,78	6,22	19,60	9,95	3,0	0,00	0,0
2017-10-04 10:30	309	38	99	2,2	19,63	6,42	3,0	988,50	5,83	6,42	19,50	10,06	5,4	0,00	0,0
2017-10-04 11:00	266	38	95	1,6	19,63	6,72	3,0	988,50	5,51	6,72	19,50	10,02	5,0	0,00	0,0
2017-10-04 11:30	310	38	92	4,5	19,63	6,92	3,0	988,50	5,23	0,70	19,50	9,97	5,0	0,00	0,0
2017-10-04 12:00	280	38	89	3,3	19,53	7,02	3,0	988,50	4,84	3,67	19,40	9,83	4,7	0,00	0,0
2017-10-04 12:30	297	38	88	2,0	19,53	7,02	3,0	988,50	4,67	7,02	19,40	9,75	5,4	0,00	0,0
2017-10-04 13:00	258	38	87	1,6	19,53	7,42	3,0	988,50	4,90	7,42	19,40	10,08	5,4	0,00	0,0
2017-10-04 13:30	262	38	83	1,4	19,43	7,52	3,0	988,50	4,30	7,52	19,30	9,87	6,2	0,00	0,0
2017-10-04 14:00	322	38	84	1,6	19,43	7,72	3,0	988,50	4,67	7,72	19,30	10,15	5,0	0,00	0,0
2017-10-04 14:30	289	38	85	2,8	19,43	7,32	3,0	988,50	4,45	4,96	19,30	9,82	5,4	0,00	0,0
2017-10-04 15:00	295	37	86	1,6	19,43	7,22	3,0	988,50	4,53	7,22	19,26	9,80	5,8	0,00	0,0
2017-10-04 15:30	303	37	86	0,0	19,43	7,32	3,0	988,50	4,63	7,32	19,26	9,90	4,7	0,00	0,0
2017-10-04 16:00	289	37	88	0,0	19,43	7,12	3,0	988,50	4,77	7,12	19,26	9,85	4,3	0,00	0,0
2017-10-04 16:30	284	37	90	0,0	19,33	7,02	3,0	987,50	5,01	7,02	19,16	9,91	3,3	0,00	0,0
2017-10-04 17:00	286	37	91	0,0	19,33	6,82	3,0	988,50	4,97	6,82	19,16	9,79	3,3	0,00	0,0
2017-10-04 17:30	294	37	95	0,0	19,33	6,62	3,0	987,50	5,41	6,62	19,16	9,92	3,1	0,00	0,0
2017-10-04 18:00	286	37	97	0,0	19,43	6,52	3,0	987,50	5,62	6,52	19,26	9,99	1,8	0,00	0,0
2017-10-04 18:30	302	38	96	0,0	19,43	6,42	3,0	987,50	5,37	6,42	19,30	9,81	3,5	0,00	0,0
2017-10-04 19:00	316	37	94	2,0	19,43	6,32	3,0	987,50	4,96	6,32	19,26	9,54	3,3	0,00	0,0
2017-10-04 19:30	325	37	94	0,0	19,43	6,12	3,0	987,50	4,76	6,12	19,26	9,34	2,8	0,00	0,0

Datum	Vindrikt °	Fukt inne Rh%	Fukt ute Rh%	Vindhast m/s	Temp in °C	Temp ute °C	Nb. Mån mm	Tryck Mbar	Daggp °C	Kyleffekt °C	Vix inne °C	Vix ute °C	Vindby m/s	Korr lufttryck	Nederb./dygn mm
2017-10-04 20:00	284	37	94	0,0	19,43	6,12	3,0	987,50	4,76	6,12	19,26	9,34	2,2	0,00	0,0
2017-10-04 20:30	309	37	94	0,0	19,43	6,02	3,0	987,50	4,66	6,02	19,26	9,24	3,0	0,00	0,0
2017-10-04 21:00	285	37	95	1,2	19,43	6,02	3,0	988,50	4,82	6,02	19,26	9,32	2,8	0,00	0,0
2017-10-04 21:30	313	37	94	1,6	19,43	5,92	3,0	988,50	4,56	5,92	19,26	9,14	3,3	0,00	0,0
2017-10-04 22:00	322	37	92	0,0	19,43	5,72	3,0	988,50	4,05	5,72	19,26	8,77	2,6	0,00	0,0
2017-10-04 22:30	313	37	90	1,4	19,33	5,62	4,2	988,50	3,63	5,62	19,16	8,51	3,3	1,20	1,2
2017-10-04 23:00	328	37	89	1,2	19,33	5,42	4,2	988,50	3,27	5,42	19,16	8,23	4,1	1,20	1,2
2017-10-04 23:30	302	37	89	0,0	19,23	5,32	4,2	988,50	3,17	5,32	19,06	8,13	3,7	0,00	1,2
2017-10-05 00:00	293	37	86	1,4	19,23	5,22	4,2	988,50	2,57	5,22	19,06	7,80	3,1	0,00	0,0
2017-10-05 00:30	320	37	85	1,8	19,13	5,02	4,2	988,50	2,20	5,02	18,96	7,52	4,5	0,00	0,0
2017-10-05 01:00	275	37	86	0,0	19,13	4,72	4,2	988,50	2,08	4,72	18,96	7,30	3,5	0,00	0,0
2017-10-05 01:30	328	37	86	0,0	19,13	4,62	4,2	988,50	1,98	4,62	18,96	7,20	3,5	0,00	0,0
2017-10-05 02:00	321	37	87	2,0	19,13	4,52	4,2	988,50	2,05	4,52	18,96	7,17	2,8	0,00	0,0
2017-10-05 02:30	315	37	87	1,2	19,03	4,52	4,2	988,50	2,05	4,52	18,86	7,17	3,0	0,00	0,0
2017-10-05 03:00	321	37	87	1,4	19,03	4,62	4,2	988,50	2,15	4,62	18,86	7,27	3,0	0,00	0,0
2017-10-05 03:30	328	37	87	2,2	19,03	4,62	4,2	988,50	2,15	4,62	18,86	7,27	3,1	0,00	0,0
2017-10-05 04:00	300	37	86	0,0	19,03	4,72	4,2	988,50	2,08	4,72	18,86	7,30	3,0	0,00	0,0
2017-10-05 04:30	277	37	88	0,0	19,03	4,62	4,2	988,50	2,32	4,62	18,86	7,35	2,6	0,00	0,0
2017-10-05 05:00	272	37	89	0,0	18,93	4,52	4,2	988,50	2,38	4,52	18,76	7,33	3,7	0,00	0,0
2017-10-05 05:30	281	37	92	0,0	18,93	4,72	4,2	988,50	3,06	4,72	18,76	7,77	3,0	0,00	0,0
2017-10-05 06:00	275	37	94	2,0	18,93	4,92	4,2	988,50	3,57	4,92	18,76	8,14	3,5	0,00	0,0
2017-10-05 06:30	322	37	95	1,6	18,93	5,12	4,2	988,50	3,93	5,12	18,76	8,42	3,5	0,00	0,0
2017-10-05 07:00	319	37	95	0,0	19,13	5,22	4,2	988,50	4,03	5,22	18,96	8,52	3,1	0,00	0,0
2017-10-05 07:30	283	37	95	1,2	19,33	5,12	4,2	988,50	3,93	5,12	19,16	8,42	2,4	0,00	0,0
2017-10-05 08:00	312	37	95	1,8	19,43	5,22	4,2	988,50	4,03	5,22	19,26	8,52	3,3	0,00	0,0
2017-10-05 08:30	268	37	94	1,2	19,43	5,72	4,2	989,50	4,37	5,72	19,26	8,94	3,5	0,00	0,0
2017-10-05 09:00	304	37	91	0,0	19,43	6,02	4,2	989,50	4,18	6,02	19,26	8,99	4,1	0,00	0,0
2017-10-05 09:30	283	37	90	0,0	19,43	6,42	4,2	989,50	4,41	6,42	19,26	9,31	3,1	0,00	0,0
2017-10-05 10:00	296	37	88	0,0	19,43	6,82	4,2	989,50	4,48	6,82	19,26	9,55	3,0	0,00	0,0
2017-10-05 10:30	308	37	84	2,4	19,43	7,12	4,2	989,50	4,08	5,70	19,26	9,55	3,7	0,00	0,0
2017-10-05 11:00	290	37	80	0,0	19,43	7,42	4,2	989,50	3,65	7,42	19,26	9,55	5,2	0,00	0,0
2017-10-05 11:30	324	37	79	1,8	19,43	7,62	4,2	989,50	3,66	7,62	19,26	9,68	5,4	0,00	0,0
2017-10-05 12:00	287	37	80	1,2	19,43	7,72	4,2	989,50	3,95	7,72	19,26	9,85	4,3	0,00	0,0
2017-10-05 12:30	294	37	75	0,0	19,43	8,12	4,2	989,50	3,38	8,12	19,26	9,90	5,8	0,00	0,0
2017-10-05 13:00	295	37	72	1,2	19,43	8,32	4,2	990,50	2,97	8,32	19,26	9,90	4,9	0,00	0,0
2017-10-05 13:30	288	37	73	1,4	19,43	8,32	4,2	990,50	3,17	8,32	19,26	9,96	5,8	0,00	0,0
2017-10-05 14:00	276	37	72	1,8	19,43	8,72	4,2	990,50	3,35	8,72	19,26	10,30	5,2	0,00	0,0
2017-10-05 14:30	276	37	69	1,4	19,33	8,62	4,2	990,50	2,63	8,62	19,16	10,00	5,2	0,00	0,0
2017-10-05 15:00	266	37	69	1,4	19,33	8,82	4,2	990,50	2,82	8,82	19,16	10,20	6,8	0,00	0,0
2017-10-05 15:30	284	37	69	1,8	19,33	8,72	4,2	990,50	2,72	8,72	19,16	10,10	5,0	0,00	0,0
2017-10-05 16:00	299	37	71	1,6	19,33	8,62	4,8	990,50	3,05	8,62	19,16	10,13	7,7	0,60	0,6
2017-10-05 16:30	309	37	71	1,4	19,33	8,52	4,8	990,50	2,95	8,52	19,16	10,03	4,3	0,60	0,6
2017-10-05 17:00	287	37	70	0,0	19,33	8,22	4,8	991,50	2,46	8,22	19,16	9,66	6,2	0,00	0,6
2017-10-05 17:30	301	37	73	0,0	19,43	8,02	4,8	991,50	2,88	8,02	19,26	9,66	4,7	0,00	0,6
2017-10-05 18:00	338	37	75	0,0	19,43	7,82	4,8	991,50	3,09	7,82	19,26	9,60	3,7	0,00	0,6
2017-10-05 18:30	308	37	75	0,0	19,33	7,72	4,8	991,50	2,99	7,72	19,16	9,50	2,6	0,00	0,6

Datum	Vindrikt °	Fukt inne Rh%	Fukt ute Rh%	Vindhast m/s	Temp in °C	Temp ute °C	Nb. Mån mm	Tryck Mbar	Daggp °C	Kyleffekt °C	Vix inne °C	Vix ute °C	Vindby m/s	Korr lufttryck	Nederb./dygn mm
2017-10-05 19:00	316	37	78	0,0	19,33	7,32	4,8	991,50	3,18	7,32	19,16	9,31	2,4	0,00	0,6
2017-10-05 19:30	335	37	79	0,0	19,33	7,02	4,8	992,50	3,08	7,02	19,16	9,08	1,8	0,00	0,6
2017-10-05 20:00	321	37	82	0,0	19,33	6,82	4,8	992,50	3,43	6,82	19,16	9,10	1,2	0,00	0,6
2017-10-05 20:30	300	37	84	0,0	19,33	6,72	4,8	992,50	3,69	6,72	19,16	9,15	1,2	0,00	0,6
2017-10-05 21:00	279	37	86	0,0	19,33	6,62	4,8	992,50	3,94	6,62	19,16	9,20	2,0	0,00	0,6
2017-10-05 21:30	308	37	87	0,0	19,33	6,52	4,8	993,50	4,01	6,52	19,16	9,18	2,2	0,00	0,6
2017-10-05 22:00	330	37	88	0,0	19,33	6,42	4,8	993,50	4,08	6,42	19,16	9,15	2,0	0,00	0,6
2017-10-05 22:30	341	37	90	0,0	19,33	6,32	4,8	993,50	4,32	6,32	19,16	9,21	2,0	0,00	0,6
2017-10-05 23:00	340	37	90	0,0	19,33	6,22	4,8	993,50	4,22	6,22	19,16	9,11	1,8	0,00	0,6
2017-10-05 23:30	337	37	91	0,0	19,23	6,12	4,8	994,50	4,28	6,12	19,06	9,09	1,2	0,00	0,6
2017-10-06 00:00	301	37	92	0,0	19,23	6,02	4,8	994,50	4,35	6,02	19,06	9,07	1,4	0,00	0,0
2017-10-06 00:30	310	37	93	0,0	19,23	6,12	4,8	994,50	4,60	6,12	19,06	9,26	1,4	0,00	0,0
2017-10-06 01:00	323	37	93	0,0	19,23	6,12	4,8	995,50	4,60	6,12	19,06	9,26	1,8	0,00	0,0
2017-10-06 01:30	322	37	88	0,0	19,23	6,72	4,8	995,50	4,38	6,72	19,06	9,45	3,7	0,00	0,0
2017-10-06 02:00	320	37	86	1,4	19,13	6,82	4,8	995,50	4,14	6,82	18,96	9,40	4,3	0,00	0,0
2017-10-06 02:30	315	37	88	0,0	19,13	6,32	4,8	995,50	3,98	6,32	18,96	9,05	1,8	0,00	0,0
2017-10-06 03:00	305	37	90	0,0	19,13	6,12	4,8	996,50	4,12	6,12	18,96	9,01	1,8	0,00	0,0
2017-10-06 03:30	307	37	91	0,0	19,13	6,12	4,8	996,50	4,28	6,12	18,96	9,09	2,8	0,00	0,0
2017-10-06 04:00	356	37	86	0,0	19,13	7,02	4,8	996,50	4,33	7,02	18,96	9,60	3,7	0,00	0,0
2017-10-06 04:30	321	37	86	0,0	19,13	6,82	4,8	996,50	4,14	6,82	18,96	9,40	4,5	0,00	0,0
2017-10-06 05:00	346	37	87	0,0	19,13	6,62	4,8	997,50	4,11	6,62	18,96	9,28	2,2	0,00	0,0
2017-10-06 05:30	307	37	88	0,0	19,13	6,52	4,8	997,50	4,18	6,52	18,96	9,25	2,2	0,00	0,0
2017-10-06 06:00	333	37	89	0,0	19,13	6,52	4,8	997,50	4,35	6,52	18,96	9,33	2,8	0,00	0,0
2017-10-06 06:30	298	37	89	0,0	19,13	6,32	4,8	998,51	4,15	6,32	18,96	9,13	2,4	0,00	0,0
2017-10-06 07:00	321	37	87	0,0	19,23	6,52	4,8	998,51	4,01	6,52	19,06	9,18	2,8	0,00	0,0
2017-10-06 07:30	305	37	87	0,0	19,43	6,42	4,8	998,51	3,91	6,42	19,26	9,08	2,6	0,00	0,0
2017-10-06 08:00	312	37	87	0,0	19,53	6,52	4,8	998,51	4,01	6,52	19,36	9,18	2,2	0,00	0,0
2017-10-06 08:30	356	37	86	0,0	19,53	6,52	4,8	999,51	3,84	6,52	19,36	9,10	3,0	0,00	0,0
2017-10-06 09:00	333	37	86	0,0	19,53	6,72	4,8	999,51	4,04	6,72	19,36	9,30	3,1	0,00	0,0
2017-10-06 09:30	284	37	87	0,0	19,53	6,92	4,8	999,51	4,41	6,92	19,36	9,58	2,6	0,00	0,0
2017-10-06 10:00	277	37	83	1,4	19,53	8,12	4,8	999,51	4,88	8,12	19,36	10,47	3,1	0,00	0,0
2017-10-06 10:30	280	37	78	1,8	19,53	8,42	4,8	999,51	4,25	8,42	19,36	10,41	3,1	0,00	0,0
2017-10-06 11:00	285	37	75	0,0	19,53	8,32	4,8	1000,51	3,57	8,32	19,36	10,10	5,0	0,00	0,0
2017-10-06 11:30	312	37	70	0,0	19,43	9,12	4,8	1000,51	3,32	9,12	19,26	10,56	4,5	0,00	0,0
2017-10-06 12:00	311	37	75	1,4	19,43	8,72	4,8	1000,51	3,96	8,72	19,26	10,50	3,3	0,00	0,0
2017-10-06 12:30	320	37	69	2,8	19,43	9,22	4,8	1000,51	3,20	7,04	19,26	10,60	4,7	0,00	0,0
2017-10-06 13:00	345	37	66	2,4	19,43	9,22	4,8	1000,51	2,55	7,92	19,26	10,41	6,2	0,00	0,0
2017-10-06 13:30	334	37	74	1,6	19,33	9,32	4,8	1000,51	4,33	9,32	19,16	11,03	4,1	0,00	0,0
2017-10-06 14:00	318	37	75	3,1	19,33	9,32	4,8	1000,51	4,53	7,14	19,16	11,10	3,1	0,00	0,0
2017-10-06 14:30	268	37	76	1,6	19,33	9,22	4,8	1000,51	4,64	9,22	19,16	11,07	4,1	0,00	0,0
2017-10-06 15:00	282	37	77	2,0	19,33	8,82	4,8	1001,51	4,44	8,82	19,16	10,74	4,5	0,00	0,0
2017-10-06 15:30	253	37	78	1,6	19,23	8,52	4,8	1001,51	4,35	8,52	19,06	10,51	4,1	0,00	0,0
2017-10-06 16:00	279	37	81	0,0	19,23	8,02	4,8	1001,51	4,42	8,02	19,06	10,22	4,9	0,00	0,0
2017-10-06 16:30	287	36	76	3,7	19,23	7,82	4,8	1001,51	3,28	3,63	19,02	9,67	5,6	0,00	0,0
2017-10-06 17:00	279	36	86	0,0	19,23	6,72	4,8	1001,51	4,04	6,72	19,02	9,30	7,5	0,00	0,0
2017-10-06 17:30	261	36	91	1,4	19,23	6,22	4,8	1001,51	4,38	6,22	19,02	9,19	4,3	0,00	0,0

Datum	Vindrikt	Fukt inne	Fukt ute	Vindhast	Temp in	Temp ute	Nb. Mån	Tryck	Dagpp	Kyleffekt	Vix inne	Vix ute	Vindby	Korr lufttryck	Nederb./dygn
	°	Rh%	Rh%	m/s	°C	°C	mm	Mbar	°C	°C	°C	°C	m/s		mm
2017-10-06 18:00	295	36	89	2,2	19,23	5,82	4,8	1002,51	3,66	5,82	19,02	8,63	4,5	0,00	0,0
2017-10-06 18:30	315	36	85	0,0	19,13	5,52	4,8	1002,51	2,69	5,52	18,92	8,02	5,0	0,00	0,0
2017-10-06 19:00	316	36	78	0,0	19,13	4,72	4,8	1002,51	0,67	4,72	18,92	6,71	5,0	0,00	0,0
2017-10-06 19:30	307	36	78	0,0	19,13	4,52	4,8	1002,51	0,47	4,52	18,92	6,51	4,5	0,00	0,0
2017-10-06 20:00	252	36	80	0,0	19,13	4,32	4,8	1002,51	0,64	4,32	18,92	6,45	3,5	0,00	0,0
2017-10-06 20:30	303	36	80	3,1	19,13	4,02	4,8	1002,51	0,35	1,35	18,92	6,15	4,1	0,00	0,0
2017-10-06 21:00	294	36	80	0,0	19,13	3,62	4,8	1002,51	-0,04	3,62	18,92	5,75	3,5	0,00	0,0
2017-10-06 21:30	270	36	82	0,0	19,13	3,32	4,8	1001,51	0,03	3,32	18,92	5,59	3,5	0,00	0,0
2017-10-06 22:00	311	36	84	1,2	19,13	3,32	4,8	1001,51	0,37	3,32	18,92	5,74	4,1	0,00	0,0
2017-10-06 22:30	262	36	86	0,0	19,03	3,02	4,8	1001,51	0,41	3,02	18,82	5,60	2,8	0,00	0,0
2017-10-06 23:00	313	36	87	0,0	19,03	2,82	4,8	1001,51	0,38	2,82	18,82	5,47	2,4	0,00	0,0
2017-10-06 23:30	276	36	88	0,0	19,03	2,82	4,8	1001,51	0,55	2,82	18,82	5,55	2,4	0,00	0,0
2017-10-07 00:00	274	36	91	0,0	19,03	2,62	4,8	1001,51	0,83	2,62	18,82	5,59	1,4	0,00	0,0
2017-10-07 00:30	274	36	91	0,0	18,93	2,82	4,8	1000,51	1,03	2,82	18,72	5,79	2,0	0,00	0,0
2017-10-07 01:00	283	36	92	0,0	18,93	2,82	4,8	1000,51	1,19	2,82	18,72	5,87	1,2	0,00	0,0
2017-10-07 01:30	278	36	92	0,0	18,93	2,72	4,8	1000,51	1,09	2,72	18,72	5,77	0,0	0,00	0,0
2017-10-07 02:00	280	36	92	0,0	18,93	2,62	4,8	1000,51	0,99	2,62	18,72	5,67	0,0	0,00	0,0
2017-10-07 02:30	274	36	94	0,0	18,93	2,72	4,8	999,51	1,40	2,72	18,72	5,94	3,0	0,00	0,0
2017-10-07 03:00	273	36	94	0,0	18,83	2,52	4,8	999,51	1,20	2,52	18,62	5,74	1,6	0,00	0,0
2017-10-07 03:30	279	36	94	0,0	18,83	2,22	4,8	999,51	0,90	2,22	18,62	5,43	1,2	0,00	0,0
2017-10-07 04:00	286	36	95	0,0	18,83	2,72	4,8	999,51	1,55	2,72	18,62	6,02	3,3	0,00	0,0
2017-10-07 04:30	282	36	94	0,0	18,83	2,62	4,8	998,51	1,30	2,62	18,62	5,84	1,2	0,00	0,0
2017-10-07 05:00	266	36	94	0,0	18,83	2,32	4,8	998,51	1,00	2,32	18,62	5,53	0,0	0,00	0,0
2017-10-07 05:30	181	36	93	0,0	18,83	2,12	6,0	998,51	0,65	2,12	18,62	5,25	4,7	1,20	1,2
2017-10-07 06:00	179	36	93	0,0	18,83	1,72	6,0	998,51	0,25	1,72	18,62	4,85	0,0	1,20	1,2
2017-10-07 06:30	134	36	94	0,0	18,83	1,72	6,0	997,50	0,41	1,72	18,62	4,93	0,0	0,00	1,2
2017-10-07 07:00	132	36	95	0,0	19,03	1,92	6,0	997,50	0,75	1,92	18,82	5,22	2,0	0,00	1,2
2017-10-07 07:30	133	36	94	0,0	19,23	1,82	6,0	997,50	0,50	1,82	19,02	5,03	1,4	0,00	1,2
2017-10-07 08:00	151	36	94	0,0	19,33	1,42	6,0	997,50	0,11	1,42	19,12	4,63	1,4	0,00	1,2
2017-10-07 08:30	159	36	94	0,0	19,33	1,32	6,0	997,50	0,01	1,32	19,12	4,53	0,0	0,00	1,2
2017-10-07 09:00	156	36	94	0,0	19,33	1,12	6,0	997,50	-0,19	1,12	19,12	4,33	0,0	0,00	1,2
2017-10-07 09:30	155	36	94	0,0	19,33	1,02	6,0	997,50	-0,29	1,02	19,12	4,23	0,0	0,00	1,2
2017-10-07 10:00	155	36	95	0,0	19,33	1,12	6,0	996,50	-0,04	1,12	19,12	4,42	0,0	0,00	1,2
2017-10-07 10:30	207	36	97	0,0	19,33	1,92	7,8	996,50	1,05	1,92	19,12	5,39	2,2	1,80	3,0
2017-10-07 11:00	214	36	96	0,0	19,43	2,92	7,8	996,50	1,90	2,92	19,22	6,30	0,0	1,80	3,0
2017-10-07 11:30	280	36	88	0,0	19,43	3,82	7,8	997,50	1,53	3,82	19,22	6,55	1,2	0,00	3,0
2017-10-07 12:00	356	36	81	0,0	19,33	3,82	7,8	997,50	0,34	3,82	19,12	6,02	1,8	0,00	3,0
2017-10-07 12:30	329	36	83	0,0	19,33	3,92	7,8	997,50	0,78	3,92	19,12	6,27	1,8	0,00	3,0
2017-10-07 13:00	356	36	89	0,0	19,33	3,32	7,8	997,50	1,20	3,32	19,12	6,13	1,4	0,00	3,0
2017-10-07 13:30	351	36	89	0,0	19,33	4,02	7,8	997,50	1,89	4,02	19,12	6,83	0,0	0,00	3,0
2017-10-07 14:00	78	36	79	0,0	19,33	4,32	7,8	997,50	0,46	4,32	19,12	6,38	1,2	0,00	3,0
2017-10-07 14:30	351	36	69	0,0	19,33	4,72	7,8	997,50	-1,09	4,72	19,12	6,10	3,0	0,00	3,0
2017-10-07 15:00	9	36	68	0,0	19,33	4,72	7,8	997,50	-1,30	4,72	19,12	6,03	2,4	0,00	3,0
2017-10-07 15:30	1	36	63	0,0	19,33	4,92	7,8	997,50	-2,20	4,92	19,12	5,92	1,6	0,00	3,0
2017-10-07 16:00	356	36	64	0,0	19,43	5,22	7,8	998,51	-1,69	5,22	19,22	6,29	2,0	0,00	3,0
2017-10-07 16:30	356	36	65	0,0	19,43	5,02	7,8	998,51	-1,66	5,02	19,22	6,15	2,4	0,00	3,0

Datum	Vindrikt °	Fukt inne Rh%	Fukt ute Rh%	Vindhast m/s	Temp in °C	Temp ute °C	Nb. Mån mm	Tryck Mbar	Dagpp °C	Kyleffekt °C	Vix inne °C	Vix ute °C	Vindby m/s	Korr lufttryck	Nederb./dygn mm
2017-10-07 17:00	83	36	81	0,0	19,33	3,72	7,8	998,51	0,24	3,72	19,12	5,92	6,0	0,00	3,0
2017-10-07 17:30	351	36	91	0,0	19,33	3,12	7,8	999,51	1,32	3,12	19,12	6,09	2,0	0,00	3,0
2017-10-07 18:00	351	36	93	0,0	19,23	2,62	7,8	999,51	1,14	2,62	19,02	5,75	0,0	0,00	3,0
2017-10-07 18:30	331	36	94	0,0	19,23	1,82	7,8	1000,51	0,50	1,82	19,02	5,03	0,0	0,00	3,0
2017-10-07 19:00	351	36	97	0,0	19,23	1,12	7,8	1000,51	0,26	1,12	19,02	4,59	0,0	0,00	3,0
2017-10-07 19:30	351	36	99	0,0	19,23	1,32	7,8	1000,51	0,75	1,32	19,02	4,96	1,8	0,00	3,0
2017-10-07 20:00	351	36	98	0,0	19,23	1,62	7,8	1000,51	0,90	1,62	19,02	5,17	2,0	0,00	3,0
2017-10-07 20:30	347	36	90	0,0	19,23	1,92	7,8	1001,51	-0,02	1,92	19,02	4,81	0,0	0,00	3,0
2017-10-07 21:00	351	36	89	0,0	19,23	1,72	7,8	1001,51	-0,37	1,72	19,02	4,53	1,6	0,00	3,0
2017-10-07 21:30	351	36	89	0,0	19,33	1,72	7,8	1001,51	-0,37	1,72	19,12	4,53	0,0	0,00	3,0
2017-10-07 22:00	351	36	89	0,0	19,33	1,72	7,8	1001,51	-0,37	1,72	19,12	4,53	2,6	0,00	3,0
2017-10-07 22:30	351	36	90	0,0	19,23	1,42	7,8	1002,51	-0,51	1,42	19,02	4,31	1,8	0,00	3,0
2017-10-07 23:00	351	36	93	0,0	19,23	1,92	7,8	1002,51	0,45	1,92	19,02	5,05	2,2	0,00	3,0
2017-10-07 23:30	324	36	92	0,0	19,23	2,12	7,8	1002,51	0,49	2,12	19,02	5,17	1,8	0,00	3,0
2017-10-08 00:00	351	36	96	0,0	19,13	2,42	7,8	1002,51	1,40	2,42	18,92	5,80	3,0	0,00	0,0
2017-10-08 00:30	351	36	98	1,2	19,13	2,62	7,8	1003,51	1,90	2,62	18,92	6,17	2,8	0,00	0,0
2017-10-08 01:00	340	36	99	1,4	19,03	2,92	7,8	1003,51	2,34	2,92	18,82	6,56	3,3	0,00	0,0
2017-10-08 01:30	341	36	99	1,8	19,03	3,12	7,8	1003,51	2,54	3,12	18,82	6,76	3,5	0,00	0,0
2017-10-08 02:00	330	36	98	0,0	19,03	3,32	7,8	1003,51	2,59	3,32	18,82	6,87	3,3	0,00	0,0
2017-10-08 02:30	351	36	98	0,0	19,03	3,52	7,8	1004,51	2,79	3,52	18,82	7,07	4,1	0,00	0,0
2017-10-08 03:00	356	36	95	1,2	19,03	3,72	7,8	1004,51	2,54	3,72	18,82	7,02	3,9	0,00	0,0
2017-10-08 03:30	329	36	91	0,0	19,03	4,02	7,8	1004,51	2,21	4,02	18,82	6,99	4,9	0,00	0,0
2017-10-08 04:00	343	36	88	0,0	18,93	4,12	7,8	1005,51	1,82	4,12	18,72	6,85	3,5	0,00	0,0
2017-10-08 04:30	351	36	89	1,2	18,93	3,92	7,8	1005,51	1,79	3,92	18,72	6,73	3,1	0,00	0,0
2017-10-08 05:00	346	36	92	0,0	18,93	3,82	7,8	1005,51	2,17	3,82	18,72	6,87	3,3	0,00	0,0
2017-10-08 05:30	351	36	96	0,0	18,93	3,82	7,8	1006,51	2,79	3,82	18,72	7,20	3,5	0,00	0,0
2017-10-08 06:00	339	36	96	1,2	18,93	4,02	7,8	1008,51	2,99	4,02	18,72	7,40	5,4	0,00	0,0
2017-10-08 06:30	332	36	94	0,0	18,93	4,02	7,8	1006,51	2,68	4,02	18,72	7,24	4,7	0,00	0,0
2017-10-08 07:00	351	36	91	1,8	19,23	3,92	7,8	1006,51	2,11	3,92	19,02	6,89	3,5	0,00	0,0
2017-10-08 07:30	294	37	91	2,2	19,43	3,62	7,8	1007,51	1,82	3,62	19,26	6,59	3,1	0,00	0,0
2017-10-08 08:00	351	36	91	0,0	19,53	3,42	7,8	1007,51	1,62	3,42	19,32	6,39	2,4	0,00	0,0
2017-10-08 08:30	335	36	91	0,0	19,63	3,12	7,8	1007,51	1,32	3,12	19,42	6,09	1,2	0,00	0,0
2017-10-08 09:00	334	36	94	0,0	19,63	3,12	7,8	1008,51	1,79	3,12	19,42	6,34	0,0	0,00	0,0
2017-10-08 09:30	338	36	96	0,0	19,63	3,62	7,8	1008,51	2,59	3,62	19,42	7,00	0,0	0,00	0,0
2017-10-08 10:00	344	36	92	1,2	19,63	4,42	7,8	1009,51	2,77	4,42	19,42	7,47	2,8	0,00	0,0
2017-10-08 10:30	342	36	83	0,0	19,63	5,02	7,8	1009,51	1,86	5,02	19,42	7,37	3,0	0,00	0,0
2017-10-08 11:00	351	36	79	2,8	19,63	5,52	7,8	1009,51	1,63	2,99	19,42	7,58	5,6	0,00	0,0
2017-10-08 11:30	327	36	77	0,0	19,63	5,72	7,8	1009,51	1,45	5,72	19,42	7,64	5,6	0,00	0,0
2017-10-08 12:00	341	36	73	1,2	19,63	6,12	7,8	1010,51	1,06	6,12	19,42	7,76	4,9	0,00	0,0
2017-10-08 12:30	356	36	72	1,4	19,73	6,22	7,8	1010,51	0,96	6,22	19,52	7,79	6,2	0,00	0,0
2017-10-08 13:00	317	36	71	2,2	19,63	6,42	7,8	1010,51	0,94	6,42	19,42	7,93	4,7	0,00	0,0
2017-10-08 13:30	334	36	71	0,0	19,63	6,52	7,8	1010,51	1,04	6,52	19,42	8,03	3,5	0,00	0,0
2017-10-08 14:00	338	36	72	2,0	19,63	6,42	7,8	1011,51	1,15	6,42	19,42	7,99	5,2	0,00	0,0
2017-10-08 14:30	5	36	67	2,2	19,53	6,62	7,8	1011,51	0,30	6,62	19,32	7,87	4,9	0,00	0,0
2017-10-08 15:00	351	36	65	0,0	19,53	6,92	7,8	1011,51	0,14	6,92	19,32	8,05	4,3	0,00	0,0
2017-10-08 15:30	351	36	63	1,8	19,53	7,02	7,8	1011,51	-0,22	7,02	19,32	8,03	3,7	0,00	0,0

Datum	Vindrikt °	Fukt inne Rh%	Fukt ute Rh%	Vindhast m/s	Temp in °C	Temp ute °C	Nb. Mån mm	Tryck Mbar	Dagpp °C	Kyleffekt °C	Vix inne °C	Vix ute °C	Vindby m/s	Korr lufttryck	Nederb./dygn mm
2017-10-08 16:00	6	36	65	0,0	19,43	6,92	7,8	1011,51	0,14	6,92	19,22	8,05	3,0	0,00	0,0
2017-10-08 16:30	341	36	69	0,0	19,43	6,92	7,8	1011,51	1,01	6,92	19,22	8,30	4,9	0,00	0,0
2017-10-08 17:00	333	36	68	0,0	19,43	6,62	7,8	1012,51	0,51	6,62	19,22	7,93	3,3	0,00	0,0
2017-10-08 17:30	19	36	71	0,0	19,43	5,82	7,8	1012,51	0,37	5,82	19,22	7,33	0,0	0,00	0,0
2017-10-08 18:00	8	36	73	0,0	19,43	5,12	7,8	1012,51	0,10	5,12	19,22	6,76	0,0	0,00	0,0
2017-10-08 18:30	347	36	74	0,0	19,33	4,82	7,8	1012,51	0,01	4,82	19,12	6,53	1,2	0,00	0,0
2017-10-08 19:00	351	36	76	0,0	19,33	4,32	7,8	1013,51	-0,09	4,32	19,12	6,16	1,2	0,00	0,0
2017-10-08 19:30	351	36	79	0,0	19,33	3,62	7,8	1013,51	-0,22	3,62	19,12	5,68	0,0	0,00	0,0
2017-10-08 20:00	351	36	84	0,0	19,33	3,42	7,8	1013,51	0,47	3,42	19,12	5,84	0,0	0,00	0,0
2017-10-08 20:30	351	36	85	0,0	19,33	3,02	7,8	1014,51	0,25	3,02	19,12	5,52	0,0	0,00	0,0
2017-10-08 21:00	351	36	86	0,0	19,33	2,12	7,8	1014,51	-0,47	2,12	19,12	4,70	0,0	0,00	0,0
2017-10-08 21:30	351	36	91	0,0	19,33	1,92	7,8	1014,51	0,14	1,92	19,12	4,89	0,0	0,00	0,0
2017-10-08 22:00	351	36	91	0,0	19,33	1,72	7,8	1014,51	-0,06	1,72	19,12	4,69	0,0	0,00	0,0
2017-10-08 22:30	351	36	94	0,0	19,33	1,52	7,8	1015,51	0,21	1,52	19,12	4,73	0,0	0,00	0,0
2017-10-08 23:00	351	36	95	0,0	19,23	1,22	7,8	1015,51	0,06	1,22	19,02	4,52	0,0	0,00	0,0
2017-10-08 23:30	351	36	96	0,0	19,23	0,92	7,8	1015,51	-0,09	0,92	19,02	4,30	1,6	0,00	0,0
2017-10-09 00:00	351	36	100	0,0	19,13	2,02	7,8	1015,51	1,59	2,02	18,92	5,75	2,2	0,00	0,0
2017-10-09 00:30	351	36	99	0,0	19,13	2,32	7,8	1015,51	1,74	2,32	18,92	5,96	1,4	0,00	0,0
2017-10-09 01:00	351	36	99	0,0	19,03	2,42	7,8	1015,51	1,84	2,42	18,82	6,06	1,6	0,00	0,0
2017-10-09 01:30	70	36	98	0,0	19,03	2,72	7,8	1015,51	2,00	2,72	18,82	6,27	1,4	0,00	0,0
2017-10-09 02:00	345	36	93	0,0	19,03	2,82	7,8	1015,51	1,34	2,82	18,82	5,95	1,2	0,00	0,0
2017-10-09 02:30	345	36	95	0,0	19,03	2,82	7,8	1015,51	1,65	2,82	18,82	6,12	2,2	0,00	0,0
2017-10-09 03:00	351	36	98	1,6	18,93	2,42	7,8	1015,51	1,70	2,42	18,72	5,97	3,0	0,00	0,0
2017-10-09 03:30	351	36	99	0,0	18,93	2,32	7,8	1015,51	1,74	2,32	18,72	5,96	2,8	0,00	0,0
2017-10-09 04:00	351	36	100	0,0	18,93	2,32	7,8	1016,51	1,89	2,32	18,72	6,05	1,6	0,00	0,0
2017-10-09 04:30	351	36	99	0,0	18,93	2,02	7,8	1016,51	1,45	2,02	18,72	5,66	0,0	0,00	0,0
2017-10-09 05:00	345	36	98	0,0	18,93	2,42	7,8	1016,51	1,70	2,42	18,72	5,97	1,6	0,00	0,0
2017-10-09 05:30	332	36	97	0,0	18,83	2,42	7,8	1016,51	1,55	2,42	18,62	5,89	1,6	0,00	0,0
2017-10-09 06:00	341	36	97	0,0	18,93	2,32	7,8	1016,51	1,45	2,32	18,72	5,79	1,6	0,00	0,0
2017-10-09 06:30	351	36	99	0,0	18,93	2,32	7,8	1016,51	1,74	2,32	18,72	5,96	0,0	0,00	0,0
2017-10-09 07:00	24	36	99	0,0	19,13	2,12	7,8	1016,51	1,55	2,12	18,92	5,76	0,0	0,00	0,0
2017-10-09 07:30	340	36	100	0,0	19,33	2,12	7,8	1016,51	1,69	2,12	19,12	5,85	1,4	0,00	0,0
2017-10-09 08:00	356	36	98	1,2	19,53	2,12	7,8	1016,51	1,40	2,12	19,32	5,67	2,2	0,00	0,0
2017-10-09 08:30	340	36	97	0,0	19,53	1,92	7,8	1016,51	1,05	1,92	19,32	5,39	2,0	0,00	0,0
2017-10-09 09:00	267	36	97	0,0	19,63	2,12	7,8	1016,51	1,25	2,12	19,42	5,59	1,4	0,00	0,0
2017-10-09 09:30	306	36	96	0,0	19,63	2,42	7,8	1016,51	1,40	2,42	19,42	5,80	2,2	0,00	0,0
2017-10-09 10:00	356	36	92	0,0	19,63	2,62	7,8	1016,51	0,99	2,62	19,42	5,67	1,8	0,00	0,0
2017-10-09 10:30	7	36	90	0,0	19,63	2,82	7,8	1016,51	0,87	2,82	19,42	5,71	2,2	0,00	0,0
2017-10-09 11:00	327	36	91	0,0	19,63	3,02	7,8	1016,51	1,23	3,02	19,42	5,99	1,8	0,00	0,0
2017-10-09 11:30	14	36	89	0,0	19,63	3,32	7,8	1016,51	1,20	3,32	19,42	6,13	2,6	0,00	0,0
2017-10-09 12:00	218	36	87	0,0	19,63	4,02	7,8	1016,51	1,56	4,02	19,42	6,67	1,6	0,00	0,0
2017-10-09 12:30	194	36	84	0,0	19,63	4,22	7,8	1016,51	1,25	4,22	19,42	6,64	2,6	0,00	0,0
2017-10-09 13:00	161	36	81	0,0	19,63	4,42	7,8	1016,51	0,92	4,42	19,42	6,62	2,0	0,00	0,0
2017-10-09 13:30	351	36	79	0,0	19,53	4,72	7,8	1016,51	0,85	4,72	19,32	6,78	2,0	0,00	0,0
2017-10-09 14:00	73	36	79	0,0	19,53	4,62	7,8	1016,51	0,75	4,62	19,32	6,68	2,2	0,00	0,0
2017-10-09 14:30	143	36	79	0,0	19,53	4,62	7,8	1016,51	0,75	4,62	19,32	6,68	1,6	0,00	0,0

Datum	Vindrikt °	Fukt inne Rh%	Fukt ute Rh%	Vindhast m/s	Temp in °C	Temp ute °C	Nb. Mån mm	Tryck Mbar	Dagpp °C	Kyleffekt °C	Vix inne °C	Vix ute °C	Vindby m/s	Korr lufttryck	Nederb./dygn mm
2017-10-09 15:00	104	36	78	0,0	19,53	4,72	7,8	1016,51	0,67	4,72	19,32	6,71	1,4	0,00	0,0
2017-10-09 15:30	115	36	77	0,0	19,53	4,82	7,8	1016,51	0,58	4,82	19,32	6,73	1,2	0,00	0,0
2017-10-09 16:00	161	36	75	0,0	19,53	4,82	7,8	1015,51	0,20	4,82	19,32	6,60	1,8	0,00	0,0
2017-10-09 16:30	162	36	75	0,0	19,53	4,72	7,8	1015,51	0,10	4,72	19,32	6,50	0,0	0,00	0,0
2017-10-09 17:00	93	36	79	0,0	19,43	4,32	7,8	1015,51	0,46	4,32	19,22	6,38	1,2	0,00	0,0
2017-10-09 17:30	94	36	82	0,0	19,43	4,02	7,8	1015,51	0,71	4,02	19,22	6,29	0,0	0,00	0,0
2017-10-09 18:00	76	36	83	0,0	19,43	4,02	7,8	1015,51	0,88	4,02	19,22	6,37	1,2	0,00	0,0
2017-10-09 18:30	81	36	83	0,0	19,43	3,92	7,8	1015,51	0,78	3,92	19,22	6,27	0,0	0,00	0,0
2017-10-09 19:00	177	36	85	0,0	19,43	3,82	7,8	1015,51	1,03	3,82	19,22	6,32	0,0	0,00	0,0
2017-10-09 19:30	173	36	85	0,0	19,43	3,72	7,8	1015,51	0,93	3,72	19,22	6,22	1,8	0,00	0,0
2017-10-09 20:00	124	36	86	0,0	19,43	3,62	7,8	1015,51	1,00	3,62	19,22	6,20	1,4	0,00	0,0
2017-10-09 20:30	119	36	88	0,0	19,43	3,42	7,8	1015,51	1,14	3,42	19,22	6,15	1,4	0,00	0,0
2017-10-09 21:00	140	36	91	0,0	19,43	3,12	7,8	1015,51	1,32	3,12	19,22	6,09	0,0	0,00	0,0
2017-10-09 21:30	123	36	92	0,0	19,33	3,02	9,0	1015,51	1,38	3,02	19,12	6,07	1,2	1,20	1,2
2017-10-09 22:00	94	36	91	0,0	19,33	3,12	9,0	1014,51	1,32	3,12	19,12	6,09	2,0	1,20	1,2
2017-10-09 22:30	100	36	91	0,0	19,33	3,02	9,0	1014,51	1,23	3,02	19,12	5,99	2,0	0,00	1,2
2017-10-09 23:00	113	36	92	0,0	19,23	2,92	9,0	1014,51	1,28	2,92	19,02	5,97	2,2	0,00	1,2
2017-10-09 23:30	124	36	93	0,0	19,23	2,82	9,0	1014,51	1,34	2,82	19,02	5,95	1,6	0,00	1,2
2017-10-10 00:00	91	36	93	0,0	19,13	2,72	9,0	1014,51	1,24	2,72	18,92	5,85	1,2	0,00	0,0
2017-10-10 00:30	108	36	93	0,0	19,13	2,72	9,0	1014,51	1,24	2,72	18,92	5,85	2,0	0,00	0,0
2017-10-10 01:00	183	36	95	0,0	19,03	2,62	9,0	1013,51	1,45	2,62	18,82	5,92	1,4	0,00	0,0
2017-10-10 01:30	198	36	97	0,0	19,03	2,42	9,0	1013,51	1,55	2,42	18,82	5,89	2,6	0,00	0,0
2017-10-10 02:00	183	36	98	0,0	19,03	2,32	9,0	1013,51	1,60	2,32	18,82	5,87	2,4	0,00	0,0
2017-10-10 02:30	186	36	99	0,0	19,03	2,22	9,0	1013,51	1,65	2,22	18,82	5,86	1,4	0,00	0,0
2017-10-10 03:00	169	36	99	0,0	18,93	2,22	9,0	1012,51	1,65	2,22	18,72	5,86	2,0	0,00	0,0
2017-10-10 03:30	185	37	100	0,0	18,93	2,32	9,0	1012,51	1,89	2,32	18,76	6,05	2,0	0,00	0,0
2017-10-10 04:00	171	37	100	0,0	18,93	2,22	9,0	1012,51	1,79	2,22	18,76	5,95	1,2	0,00	0,0
2017-10-10 04:30	163	37	100	0,0	18,93	2,12	9,0	1011,51	1,69	2,12	18,76	5,85	1,6	0,00	0,0
2017-10-10 05:00	141	37	100	0,0	18,93	2,12	9,0	1011,51	1,69	2,12	18,76	5,85	2,0	0,00	0,0
2017-10-10 05:30	190	37	100	0,0	18,93	2,02	9,0	1011,51	1,59	2,02	18,76	5,75	1,6	0,00	0,0
2017-10-10 06:00	174	37	100	0,0	18,93	2,12	9,0	1011,51	1,69	2,12	18,76	5,85	1,6	0,00	0,0
2017-10-10 06:30	151	37	100	0,0	18,93	2,02	9,0	1010,51	1,59	2,02	18,76	5,75	2,0	0,00	0,0
2017-10-10 07:00	146	37	100	0,0	19,13	2,12	9,0	1010,51	1,69	2,12	18,96	5,85	5,2	0,00	0,0
2017-10-10 07:30	177	37	100	0,0	19,33	2,12	9,0	1010,51	1,69	2,12	19,16	5,85	1,2	0,00	0,0
2017-10-10 08:00	164	37	100	0,0	19,43	2,12	9,0	1010,51	1,69	2,12	19,26	5,85	1,2	0,00	0,0
2017-10-10 08:30	273	37	100	0,0	19,43	2,02	9,0	1009,51	1,59	2,02	19,26	5,75	1,6	0,00	0,0
2017-10-10 09:00	156	37	100	0,0	19,53	2,12	9,0	1009,51	1,69	2,12	19,36	5,85	1,4	0,00	0,0
2017-10-10 09:30	109	37	100	0,0	19,53	2,22	9,0	1009,51	1,79	2,22	19,36	5,95	1,2	0,00	0,0
2017-10-10 10:00	208	37	100	0,0	19,53	2,32	9,0	1008,51	1,89	2,32	19,36	6,05	1,2	0,00	0,0
2017-10-10 10:30	88	37	99	0,0	19,53	2,32	9,0	1008,51	1,74	2,32	19,36	5,96	2,0	0,00	0,0
2017-10-10 11:00	159	37	96	0,0	19,53	2,82	9,0	1008,51	1,80	2,82	19,36	6,20	1,6	0,00	0,0
2017-10-10 11:30	175	37	91	0,0	19,53	3,02	9,0	1007,51	1,23	3,02	19,36	5,99	1,6	0,00	0,0
2017-10-10 12:00	356	37	88	0,0	19,53	3,12	9,0	1007,51	0,84	3,12	19,36	5,85	1,6	0,00	0,0
2017-10-10 12:30	221	37	86	0,0	19,53	3,22	9,0	1007,51	0,61	3,22	19,36	5,80	2,0	0,00	0,0
2017-10-10 13:00	146	37	86	0,0	19,43	3,32	9,0	1006,51	0,71	3,32	19,26	5,90	2,4	0,00	0,0
2017-10-10 13:30	160	37	86	0,0	19,43	3,32	9,0	1006,51	0,71	3,32	19,26	5,90	2,8	0,00	0,0

Datum	Vindrikt °	Fukt inne Rh%	Fukt ute Rh%	Vindhast m/s	Temp in °C	Temp ute °C	Nb. Mån mm	Tryck Mbar	Daggp °C	Kyleffekt °C	Vix inne °C	Vix ute °C	Vindby m/s	Korr lufttryck	Nederb./dygn mm
2017-10-10 14:00	170	37	88	0,0	19,43	3,32	9,0	1005,51	1,04	3,32	19,26	6,05	2,8	0,00	0,0
2017-10-10 14:30	179	37	90	0,0	19,43	3,12	9,0	1005,51	1,16	3,12	19,26	6,01	1,4	0,00	0,0
2017-10-10 15:00	99	37	91	0,0	19,43	3,12	9,0	1005,51	1,32	3,12	19,26	6,09	1,2	0,00	0,0
2017-10-10 15:30	251	37	90	0,0	19,43	3,12	9,0	1004,51	1,16	3,12	19,26	6,01	1,4	0,00	0,0
2017-10-10 16:00	85	37	86	0,0	19,43	3,22	9,0	1004,51	0,61	3,22	19,26	5,80	1,4	0,00	0,0
2017-10-10 16:30	107	37	89	0,0	19,43	2,82	9,0	1004,51	0,71	2,82	19,26	5,63	1,6	0,00	0,0
2017-10-10 17:00	88	37	93	0,0	19,43	2,52	9,0	1003,51	1,04	2,52	19,26	5,65	4,1	0,00	0,0
2017-10-10 17:30	122	37	96	0,0	19,43	2,32	9,0	1003,51	1,30	2,32	19,26	5,70	0,0	0,00	0,0
2017-10-10 18:00	184	37	99	0,0	19,43	2,12	9,0	1003,51	1,55	2,12	19,26	5,76	1,4	0,00	0,0
2017-10-10 18:30	178	37	100	0,0	19,43	1,92	9,0	1002,51	1,49	1,92	19,26	5,65	1,4	0,00	0,0
2017-10-10 19:00	231	37	100	0,0	19,43	1,92	9,0	1002,51	1,49	1,92	19,26	5,65	0,0	0,00	0,0
2017-10-10 19:30	136	37	100	0,0	19,43	1,92	9,0	1002,51	1,49	1,92	19,26	5,65	0,0	0,00	0,0
2017-10-10 20:00	167	37	99	0,0	19,33	1,92	9,0	1002,51	1,35	1,92	19,16	5,56	0,0	0,00	0,0
2017-10-10 20:30	26	37	99	0,0	19,33	1,82	9,0	1001,51	1,25	1,82	19,16	5,46	1,4	0,00	0,0
2017-10-10 21:00	335	37	99	0,0	19,33	1,72	9,0	1001,51	1,15	1,72	19,16	5,36	0,0	0,00	0,0
2017-10-10 21:30	62	37	99	0,0	19,23	1,72	9,0	1001,51	1,15	1,72	19,06	5,36	0,0	0,00	0,0
2017-10-10 22:00	66	37	100	0,0	19,23	1,62	9,0	1001,51	1,19	1,62	19,06	5,35	0,0	0,00	0,0
2017-10-10 22:30	46	36	100	0,0	19,23	1,62	10,2	1001,51	1,19	1,62	19,02	5,35	2,4	1,20	1,2
2017-10-10 23:00	41	36	100	0,0	19,13	1,52	10,2	1000,51	1,09	1,52	18,92	5,25	0,0	1,20	1,2
2017-10-10 23:30	12	36	100	0,0	19,13	1,42	10,2	1000,51	0,99	1,42	18,92	5,15	0,0	0,00	1,2
2017-10-11 00:00	12	36	100	0,0	19,13	1,42	10,2	1000,51	0,99	1,42	18,92	5,15	0,0	0,00	0,0
2017-10-11 00:30	12	36	100	0,0	19,03	1,32	10,2	1000,51	0,89	1,32	18,82	5,05	0,0	0,00	0,0
2017-10-11 01:00	12	36	100	0,0	19,03	1,22	10,2	1000,51	0,79	1,22	18,82	4,95	0,0	0,00	0,0
2017-10-11 01:30	11	36	100	0,0	19,03	1,22	10,2	1000,51	0,79	1,22	18,82	4,95	0,0	0,00	0,0
2017-10-11 02:00	12	36	100	0,0	18,93	1,12	10,2	1000,51	0,69	1,12	18,72	4,85	0,0	0,00	0,0
2017-10-11 02:30	12	36	100	0,0	18,93	1,02	10,2	1000,51	0,59	1,02	18,72	4,75	0,0	0,00	0,0
2017-10-11 03:00	12	36	100	0,0	18,93	1,12	10,2	1000,51	0,69	1,12	18,72	4,85	0,0	0,00	0,0
2017-10-11 03:30	12	36	100	0,0	18,83	1,02	10,2	1000,51	0,59	1,02	18,62	4,75	0,0	0,00	0,0
2017-10-11 04:00	14	36	100	0,0	18,83	0,92	10,2	1000,51	0,49	0,92	18,62	4,64	0,0	0,00	0,0
2017-10-11 04:30	158	36	100	0,0	18,83	0,82	10,2	1000,51	0,39	0,82	18,62	4,54	0,0	0,00	0,0
2017-10-11 05:00	159	36	100	0,0	18,83	0,72	10,2	1000,51	0,29	0,72	18,62	4,44	0,0	0,00	0,0
2017-10-11 05:30	145	36	100	0,0	18,83	0,61	10,2	1000,51	0,19	0,61	18,62	4,34	0,0	0,00	0,0
2017-10-11 06:00	139	36	100	0,0	18,83	0,61	10,2	1000,51	0,19	0,61	18,62	4,34	0,0	0,00	0,0
2017-10-11 06:30	142	36	100	0,0	18,93	0,61	10,2	1001,51	0,19	0,61	18,72	4,34	0,0	0,00	0,0
2017-10-11 07:00	149	36	100	0,0	19,03	0,61	10,2	1001,51	0,19	0,61	18,82	4,34	0,0	0,00	0,0
2017-10-11 07:30	147	36	100	0,0	19,23	0,72	10,2	1001,51	0,29	0,72	19,02	4,44	0,0	0,00	0,0
2017-10-11 08:00	143	36	100	0,0	19,33	0,72	10,2	1001,51	0,29	0,72	19,12	4,44	0,0	0,00	0,0
2017-10-11 08:30	141	36	100	0,0	19,43	0,82	10,2	1001,51	0,39	0,82	19,22	4,54	0,0	0,00	0,0
2017-10-11 09:00	138	36	100	0,0	19,43	1,02	10,2	1001,51	0,59	1,02	19,22	4,75	0,0	0,00	0,0
2017-10-11 09:30	133	36	100	0,0	19,43	1,32	10,2	1001,51	0,89	1,32	19,22	5,05	0,0	0,00	0,0
2017-10-11 10:00	134	36	100	0,0	19,43	1,62	10,2	1001,51	1,19	1,62	19,22	5,35	0,0	0,00	0,0
2017-10-11 10:30	113	36	100	0,0	19,43	1,82	10,2	1001,51	1,39	1,82	19,22	5,55	0,0	0,00	0,0
2017-10-11 11:00	112	36	100	0,0	19,43	2,12	10,2	1001,51	1,69	2,12	19,22	5,85	0,0	0,00	0,0
2017-10-11 11:30	101	36	100	0,0	19,43	2,52	10,2	1001,51	2,09	2,52	19,22	6,25	0,0	0,00	0,0
2017-10-11 12:00	96	36	100	0,0	19,43	2,72	10,2	1001,51	2,29	2,72	19,22	6,45	3,0	0,00	0,0
2017-10-11 12:30	98	36	100	0,0	19,43	2,92	10,2	1001,51	2,49	2,92	19,22	6,65	3,5	0,00	0,0

Datum	Vindrikt °	Fukt inne Rh%	Fukt ute Rh%	Vindhast m/s	Temp in °C	Temp ute °C	Nb. Mån mm	Tryck Mbar	Daggg °C	Kyleffekt °C	Vix inne °C	Vix ute °C	Vindby m/s	Korr lufttryck	Nederb./dygn mm
2017-10-11 13:00	100	36	100	0,0	19,43	3,12	10,2	1001,51	2,69	3,12	19,22	6,85	3,0	0,00	0,0
2017-10-11 13:30	79	36	100	0,0	19,43	3,52	10,2	1001,51	3,09	3,52	19,22	7,25	3,0	0,00	0,0
2017-10-11 14:00	92	36	100	2,6	19,43	3,82	10,2	1001,51	3,39	2,22	19,22	7,55	3,9	0,00	0,0
2017-10-11 14:30	87	36	100	1,4	19,43	4,12	11,4	1001,51	3,68	4,12	19,22	7,85	4,3	1,20	1,2
2017-10-11 15:00	123	36	100	2,2	19,43	4,32	11,4	1001,51	3,88	4,32	19,22	8,05	4,5	1,20	1,2
2017-10-11 15:30	88	36	100	1,2	19,43	4,42	11,4	1000,51	3,98	4,42	19,22	8,15	5,2	0,00	1,2
2017-10-11 16:00	113	36	100	1,2	19,43	4,52	11,4	1000,51	4,08	4,52	19,22	8,25	5,0	0,00	1,2
2017-10-11 16:30	116	36	100	1,4	19,43	4,52	11,4	1000,51	4,08	4,52	19,22	8,25	5,2	0,00	1,2
2017-10-11 17:00	99	36	100	0,0	19,33	4,52	11,4	1000,51	4,08	4,52	19,12	8,25	4,5	0,00	1,2
2017-10-11 17:30	137	36	100	3,5	19,33	4,42	11,4	1000,51	3,98	0,73	19,12	8,15	4,5	0,00	1,2
2017-10-11 18:00	113	36	100	3,7	19,33	4,32	11,4	1000,51	3,88	-0,45	19,12	8,05	5,2	0,00	1,2
2017-10-11 18:30	121	36	100	2,4	19,23	4,12	11,4	1000,51	3,68	2,54	19,02	7,85	5,4	0,00	1,2
2017-10-11 19:00	88	36	100	1,8	19,23	4,02	11,4	999,51	3,59	4,02	19,02	7,75	4,7	0,00	1,2
2017-10-11 19:30	103	36	100	2,6	19,23	4,12	11,4	1000,51	3,68	2,54	19,02	7,85	6,8	0,00	1,2
2017-10-11 20:00	115	36	100	2,6	19,23	4,12	11,4	999,51	3,68	2,54	19,02	7,85	7,1	0,00	1,2
2017-10-11 20:30	109	36	100	2,8	19,23	4,02	11,4	999,51	3,59	1,35	19,02	7,75	6,9	0,00	1,2
2017-10-11 21:00	133	36	100	3,9	19,23	4,02	11,4	999,51	3,59	-0,80	19,02	7,75	7,3	0,00	1,2
2017-10-11 21:30	99	36	100	3,3	19,13	3,72	11,4	999,51	3,29	-0,06	18,92	7,45	6,4	0,00	1,2
2017-10-11 22:00	95	36	100	3,9	19,13	3,82	11,4	999,51	3,39	-1,03	18,92	7,55	6,2	0,00	1,2
2017-10-11 22:30	132	36	100	3,0	19,13	3,82	11,4	998,51	3,39	1,13	18,92	7,55	5,8	0,00	1,2
2017-10-11 23:00	94	36	100	2,0	19,03	3,72	11,4	998,51	3,29	3,72	18,82	7,45	6,2	0,00	1,2
2017-10-11 23:30	106	36	100	1,2	19,03	3,52	11,4	998,51	3,09	3,52	18,82	7,25	6,8	0,00	1,2
2017-10-12 00:00	137	36	100	3,0	18,93	3,52	11,4	998,51	3,09	0,81	18,72	7,25	5,6	0,00	0,0
2017-10-12 00:30	108	36	100	4,1	18,93	3,52	11,4	998,51	3,09	-2,48	18,72	7,25	6,2	0,00	0,0
2017-10-12 01:00	112	36	100	1,2	18,83	3,42	11,4	998,51	2,99	3,42	18,62	7,15	6,0	0,00	0,0
2017-10-12 01:30	124	36	100	2,0	18,83	3,42	11,4	997,50	2,99	3,42	18,62	7,15	6,0	0,00	0,0
2017-10-12 02:00	105	36	100	2,2	18,83	3,42	11,4	997,50	2,99	3,42	18,62	7,15	5,4	0,00	0,0
2017-10-12 02:30	101	36	100	1,4	18,83	3,42	11,4	997,50	2,99	3,42	18,62	7,15	4,3	0,00	0,0
2017-10-12 03:00	123	36	100	2,2	18,73	3,32	11,4	997,50	2,89	3,32	18,52	7,05	4,5	0,00	0,0
2017-10-12 03:30	108	36	100	1,8	18,73	3,42	11,4	997,50	2,99	3,42	18,52	7,15	4,1	0,00	0,0
2017-10-12 04:00	119	36	100	0,0	18,73	3,42	11,4	997,50	2,99	3,42	18,52	7,15	3,7	0,00	0,0
2017-10-12 04:30	125	36	100	1,4	18,73	3,42	11,4	997,50	2,99	3,42	18,52	7,15	4,7	0,00	0,0
2017-10-12 05:00	111	36	100	3,3	18,73	3,42	11,4	996,50	2,99	-0,40	18,52	7,15	3,3	0,00	0,0
2017-10-12 05:30	112	36	100	0,0	18,73	3,42	11,4	996,50	2,99	3,42	18,52	7,15	2,6	0,00	0,0
2017-10-12 06:00	103	36	100	0,0	18,73	3,42	11,4	996,50	2,99	3,42	18,52	7,15	2,2	0,00	0,0
2017-10-12 06:30	104	36	100	0,0	18,83	3,42	11,4	996,50	2,99	3,42	18,62	7,15	2,8	0,00	0,0
2017-10-12 07:00	108	36	100	0,0	19,03	3,42	11,4	996,50	2,99	3,42	18,82	7,15	3,1	0,00	0,0
2017-10-12 07:30	101	36	100	0,0	19,23	3,42	11,4	996,50	2,99	3,42	19,02	7,15	1,6	0,00	0,0
2017-10-12 08:00	104	36	100	0,0	19,33	3,42	11,4	996,50	2,99	3,42	19,12	7,15	1,6	0,00	0,0
2017-10-12 08:30	96	36	100	0,0	19,43	3,42	11,4	996,50	2,99	3,42	19,22	7,15	1,6	0,00	0,0
2017-10-12 09:00	112	36	100	0,0	19,43	3,42	11,4	996,50	2,99	3,42	19,22	7,15	2,8	0,00	0,0
2017-10-12 09:30	113	36	100	0,0	19,53	3,62	11,4	996,50	3,19	3,62	19,32	7,35	1,8	0,00	0,0
2017-10-12 10:00	104	36	100	0,0	19,53	3,72	11,4	996,50	3,29	3,72	19,32	7,45	2,2	0,00	0,0
2017-10-12 10:30	104	36	100	0,0	19,53	3,72	11,4	996,50	3,29	3,72	19,32	7,45	1,8	0,00	0,0
2017-10-12 11:00	96	36	100	0,0	19,53	3,92	11,4	996,50	3,49	3,92	19,32	7,65	1,2	0,00	0,0
2017-10-12 11:30	83	36	100	0,0	19,53	4,12	11,4	996,50	3,68	4,12	19,32	7,85	1,6	0,00	0,0

Datum	Vindrikt °	Fukt inne Rh%	Fukt ute Rh%	Vindhast m/s	Temp in °C	Temp ute °C	Nb. Mån mm	Tryck Mbar	Daggp °C	Kyleffekt °C	Vix inne °C	Vix ute °C	Vindby m/s	Korr lufttryck	Nederb./dygn mm
2017-10-12 12:00	97	36	100	0,0	19,53	4,22	11,4	996,50	3,78	4,22	19,32	7,95	0,0	0,00	0,0
2017-10-12 12:30	104	36	100	0,0	19,53	4,32	11,4	996,50	3,88	4,32	19,32	8,05	0,0	0,00	0,0
2017-10-12 13:00	110	36	100	0,0	19,53	4,42	13,2	996,50	3,98	4,42	19,32	8,15	3,0	1,80	1,8
2017-10-12 13:30	92	36	100	0,0	19,53	4,62	13,2	996,50	4,18	4,62	19,32	8,35	2,8	1,80	1,8
2017-10-12 14:00	104	36	100	0,0	19,53	4,72	13,2	997,50	4,28	4,72	19,32	8,45	1,2	0,00	1,8
2017-10-12 14:30	78	36	100	0,0	19,43	4,72	13,2	997,50	4,28	4,72	19,22	8,45	1,6	0,00	1,8
2017-10-12 15:00	82	36	100	0,0	19,43	4,52	13,2	997,50	4,08	4,52	19,22	8,25	1,8	0,00	1,8
2017-10-12 15:30	73	36	100	0,0	19,43	4,12	13,2	998,51	3,68	4,12	19,22	7,85	1,8	0,00	1,8
2017-10-12 16:00	81	36	100	0,0	19,33	4,02	13,2	998,51	3,59	4,02	19,12	7,75	2,8	0,00	1,8
2017-10-12 16:30	97	36	100	0,0	19,33	3,92	13,2	998,51	3,49	3,92	19,12	7,65	1,2	0,00	1,8
2017-10-12 17:00	27	36	100	0,0	19,33	3,92	13,2	999,51	3,49	3,92	19,12	7,65	1,8	0,00	1,8
2017-10-12 17:30	86	36	100	0,0	19,33	3,72	13,2	999,51	3,29	3,72	19,12	7,45	1,8	0,00	1,8
2017-10-12 18:00	83	36	100	0,0	19,33	3,62	13,2	1000,51	3,19	3,62	19,12	7,35	0,0	0,00	1,8
2017-10-12 18:30	76	36	100	0,0	19,33	3,42	13,2	1001,51	2,99	3,42	19,12	7,15	1,4	0,00	1,8
2017-10-12 19:00	72	36	100	0,0	19,33	3,32	13,2	1001,51	2,89	3,32	19,12	7,05	0,0	0,00	1,8
2017-10-12 19:30	87	36	100	0,0	19,33	2,82	13,2	1002,51	2,39	2,82	19,12	6,55	0,0	0,00	1,8
2017-10-12 20:00	351	36	100	0,0	19,33	2,62	13,2	1002,51	2,19	2,62	19,12	6,35	1,4	0,00	1,8
2017-10-12 20:30	0	36	100	0,0	19,33	2,52	13,8	1003,51	2,09	2,52	19,12	6,25	2,0	0,60	2,4
2017-10-12 21:00	5	36	100	0,0	19,33	2,52	13,8	1004,51	2,09	2,52	19,12	6,25	0,0	0,60	2,4
2017-10-12 21:30	356	36	100	0,0	19,33	2,32	13,8	1004,51	1,89	2,32	19,12	6,05	1,4	0,00	2,4
2017-10-12 22:00	10	36	100	0,0	19,23	2,22	13,8	1005,51	1,79	2,22	19,02	5,95	0,0	0,00	2,4
2017-10-12 22:30	351	36	100	0,0	19,23	2,12	13,8	1005,51	1,69	2,12	19,02	5,85	1,2	0,00	2,4
2017-10-12 23:00	351	36	100	0,0	19,13	2,02	13,8	1006,51	1,59	2,02	18,92	5,75	0,0	0,00	2,4
2017-10-12 23:30	351	36	100	0,0	19,13	1,92	13,8	1006,51	1,49	1,92	18,92	5,65	1,2	0,00	2,4
2017-10-13 00:00	356	36	100	0,0	19,03	1,92	13,8	1006,51	1,49	1,92	18,82	5,65	1,2	0,00	0,0
2017-10-13 00:30	331	36	100	0,0	19,03	1,62	15,0	1007,51	1,19	1,62	18,82	5,35	4,7	1,20	1,2
2017-10-13 01:00	351	36	100	0,0	18,93	1,52	15,0	1007,51	1,09	1,52	18,72	5,25	1,4	1,20	1,2
2017-10-13 01:30	351	36	100	0,0	18,93	1,52	15,0	1007,51	1,09	1,52	18,72	5,25	0,0	0,00	1,2
2017-10-13 02:00	351	36	100	0,0	18,93	1,52	15,0	1008,51	1,09	1,52	18,72	5,25	1,2	0,00	1,2
2017-10-13 02:30	351	36	100	0,0	18,93	1,32	15,0	1008,51	0,89	1,32	18,72	5,05	1,2	0,00	1,2
2017-10-13 03:00	356	36	100	0,0	18,83	1,02	15,0	1008,51	0,59	1,02	18,62	4,75	1,4	0,00	1,2
2017-10-13 03:30	345	36	100	0,0	18,83	1,32	15,0	1009,51	0,89	1,32	18,62	5,05	2,6	0,00	1,2
2017-10-13 04:00	351	36	100	0,0	18,83	1,42	15,0	1009,51	0,99	1,42	18,62	5,15	2,0	0,00	1,2
2017-10-13 04:30	345	36	100	0,0	18,73	1,32	15,0	1009,51	0,89	1,32	18,52	5,05	2,4	0,00	1,2
2017-10-13 05:00	322	36	100	0,0	18,73	0,92	15,0	1009,51	0,49	0,92	18,52	4,64	1,2	0,00	1,2
2017-10-13 05:30	323	36	100	0,0	18,73	0,31	15,0	1010,51	-0,11	0,31	18,52	4,04	0,0	0,00	1,2
2017-10-13 06:00	322	36	100	0,0	18,73	0,01	15,0	1010,51	-0,41	0,01	18,52	3,74	0,0	0,00	1,2
2017-10-13 06:30	321	36	100	0,0	18,73	-0,29	15,0	1011,51	-0,70	-0,29	18,52	3,44	0,0	0,00	1,2
2017-10-13 07:00	322	36	100	0,0	18,93	-0,19	15,0	1011,51	-0,60	-0,19	18,72	3,54	0,0	0,00	1,2
2017-10-13 07:30	324	36	100	0,0	19,03	0,11	15,0	1011,51	-0,31	0,11	18,82	3,84	0,0	0,00	1,2
2017-10-13 08:00	323	36	100	0,0	19,23	0,41	15,0	1011,51	-0,01	0,41	19,02	4,14	0,0	0,00	1,2
2017-10-13 08:30	323	36	100	0,0	19,23	0,41	15,0	1011,51	-0,01	0,41	19,02	4,14	0,0	0,00	1,2
2017-10-13 09:00	322	36	100	0,0	19,33	0,51	15,0	1011,51	0,09	0,51	19,12	4,24	0,0	0,00	1,2
2017-10-13 09:30	323	36	100	0,0	19,33	0,72	15,0	1011,51	0,29	0,72	19,12	4,44	0,0	0,00	1,2
2017-10-13 10:00	324	36	100	0,0	19,33	1,12	15,0	1011,51	0,69	1,12	19,12	4,85	0,0	0,00	1,2
2017-10-13 10:30	321	36	100	0,0	19,33	2,12	15,0	1012,51	1,69	2,12	19,12	5,85	0,0	0,00	1,2

Datum	Vindrikt °	Fukt inne Rh%	Fukt ute Rh%	Vindhast m/s	Temp in °C	Temp ute °C	Nb. Mån mm	Tryck Mbar	Dagpp °C	Kyleffekt °C	Vix inne °C	Vix ute °C	Vindby m/s	Korr lufttryck	Nederb./dygn mm
2017-10-13 11:00	323	36	100	0,0	19,33	2,62	15,0	1011,51	2,19	2,62	19,12	6,35	0,0	0,00	1,2
2017-10-13 11:30	67	36	100	0,0	19,33	3,42	15,0	1012,51	2,99	3,42	19,12	7,15	1,6	0,00	1,2
2017-10-13 12:00	140	36	100	0,0	19,33	4,02	15,0	1011,51	3,59	4,02	19,12	7,75	2,8	0,00	1,2
2017-10-13 12:30	131	36	100	0,0	19,33	3,82	15,0	1011,51	3,39	3,82	19,12	7,55	3,5	0,00	1,2
2017-10-13 13:00	133	36	100	1,4	19,23	3,72	15,0	1011,51	3,29	3,72	19,02	7,45	3,5	0,00	1,2
2017-10-13 13:30	107	36	100	0,0	19,23	3,92	15,0	1011,51	3,49	3,92	19,02	7,65	3,7	0,00	1,2
2017-10-13 14:00	109	36	100	1,8	19,23	4,42	15,0	1011,51	3,98	4,42	19,02	8,15	3,3	0,00	1,2
2017-10-13 14:30	117	36	100	0,0	19,13	4,12	15,0	1011,51	3,68	4,12	18,92	7,85	4,1	0,00	1,2
2017-10-13 15:00	101	36	100	0,0	19,13	3,52	15,0	1010,51	3,09	3,52	18,92	7,25	3,9	0,00	1,2
2017-10-13 15:30	125	36	100	3,0	19,23	3,42	15,0	1010,51	2,99	0,70	19,02	7,15	3,1	0,00	1,2
2017-10-13 16:00	103	36	100	1,6	19,23	3,32	15,0	1010,51	2,89	3,32	19,02	7,05	4,7	0,00	1,2
2017-10-13 16:30	103	36	100	0,0	19,23	3,12	15,0	1009,51	2,69	3,12	19,02	6,85	3,9	0,00	1,2
2017-10-13 17:00	99	36	100	1,2	19,23	3,02	15,0	1009,51	2,59	3,02	19,02	6,75	4,1	0,00	1,2
2017-10-13 17:30	101	36	100	1,4	19,23	2,82	15,0	1008,51	2,39	2,82	19,02	6,55	3,3	0,00	1,2
2017-10-13 18:00	120	36	100	2,6	19,23	2,72	15,0	1007,51	2,29	1,06	19,02	6,45	3,9	0,00	1,2
2017-10-13 18:30	95	36	100	0,0	19,23	2,82	15,0	1007,51	2,39	2,82	19,02	6,55	4,7	0,00	1,2
2017-10-13 19:00	128	36	100	2,2	19,23	2,82	15,0	1006,51	2,39	2,82	19,02	6,55	5,8	0,00	1,2
2017-10-13 19:30	105	36	100	1,4	19,23	2,82	15,0	1006,51	2,39	2,82	19,02	6,55	4,7	0,00	1,2
2017-10-13 20:00	89	36	100	3,1	19,23	3,02	15,0	1006,51	2,59	0,26	19,02	6,75	5,2	0,00	1,2
2017-10-13 20:30	103	36	100	0,0	19,33	3,02	15,0	1006,51	2,59	3,02	19,12	6,75	3,5	0,00	1,2
2017-10-13 21:00	101	36	100	1,2	19,33	3,22	15,0	1006,51	2,79	3,22	19,12	6,95	4,1	0,00	1,2
2017-10-13 21:30	97	36	100	0,0	19,33	3,32	15,0	1004,51	2,89	3,32	19,12	7,05	3,7	0,00	1,2
2017-10-13 22:00	94	36	100	2,6	19,23	3,42	15,0	1004,51	2,99	1,80	19,02	7,15	5,2	0,00	1,2
2017-10-13 22:30	104	36	100	1,6	19,23	3,52	15,0	1004,51	3,09	3,52	19,02	7,25	6,9	0,00	1,2
2017-10-13 23:00	105	36	100	2,6	19,13	3,62	15,0	1003,51	3,19	2,01	18,92	7,35	6,6	0,00	1,2
2017-10-13 23:30	98	36	100	0,0	19,13	3,72	15,0	1004,51	3,29	3,72	18,92	7,45	5,8	0,00	1,2
2017-10-14 00:00	122	36	100	3,3	19,03	3,82	15,0	1003,51	3,39	0,05	18,82	7,55	5,0	0,00	0,0
2017-10-14 00:30	133	36	100	3,5	19,03	3,92	15,0	1003,51	3,49	0,16	18,82	7,65	4,9	0,00	0,0
2017-10-14 01:00	138	36	100	3,5	18,93	4,02	15,0	1003,51	3,59	0,28	18,72	7,75	4,9	0,00	0,0
2017-10-14 01:30	111	36	100	2,0	18,93	4,12	15,0	1003,51	3,68	4,12	18,72	7,85	4,1	0,00	0,0
2017-10-14 02:00	118	36	100	0,0	18,83	4,32	15,0	1003,51	3,88	4,32	18,62	8,05	3,1	0,00	0,0
2017-10-14 02:30	127	36	100	1,4	18,83	4,42	15,0	1004,51	3,98	4,42	18,62	8,15	2,8	0,00	0,0
2017-10-14 03:00	127	36	100	1,2	18,83	4,42	15,0	1004,51	3,98	4,42	18,62	8,15	3,0	0,00	0,0
2017-10-14 03:30	138	36	100	0,0	18,83	4,42	15,0	1004,51	3,98	4,42	18,62	8,15	1,4	0,00	0,0
2017-10-14 04:00	134	36	100	0,0	18,73	4,42	15,0	1003,51	3,98	4,42	18,52	8,15	0,0	0,00	0,0
2017-10-14 04:30	137	36	100	0,0	18,73	4,42	15,0	1003,51	3,98	4,42	18,52	8,15	1,2	0,00	0,0
2017-10-14 05:00	134	36	100	0,0	18,73	4,52	15,0	1003,51	4,08	4,52	18,52	8,25	0,0	0,00	0,0
2017-10-14 05:30	133	36	100	0,0	18,83	4,22	15,0	1003,51	3,78	4,22	18,62	7,95	0,0	0,00	0,0
2017-10-14 06:00	131	36	100	0,0	18,83	3,42	15,6	1003,51	2,99	3,42	18,62	7,15	0,0	0,60	0,6
2017-10-14 06:30	133	36	100	0,0	18,83	2,32	15,6	1003,51	1,89	2,32	18,62	6,05	0,0	0,60	0,6
2017-10-14 07:00	137	36	100	0,0	19,03	2,82	15,6	1003,51	2,39	2,82	18,82	6,55	0,0	0,00	0,6
2017-10-14 07:30	135	36	100	0,0	19,13	3,32	15,6	1003,51	2,89	3,32	18,92	7,05	0,0	0,00	0,6
2017-10-14 08:00	114	36	100	0,0	19,23	3,92	15,6	1003,51	3,49	3,92	19,02	7,65	0,0	0,00	0,6
2017-10-14 08:30	113	36	100	0,0	19,33	3,62	15,6	1004,51	3,19	3,62	19,12	7,35	0,0	0,00	0,6
2017-10-14 09:00	105	36	100	0,0	19,33	3,92	16,8	1004,51	3,49	3,92	19,12	7,65	0,0	1,20	1,8
2017-10-14 09:30	105	36	100	0,0	19,33	4,72	16,8	1004,51	4,28	4,72	19,12	8,45	0,0	1,20	1,8

Datum	Vindrikt °	Fukt inne Rh%	Fukt ute Rh%	Vindhast m/s	Temp in °C	Temp ute °C	Nb. Mån mm	Tryck Mbar	Dagpp °C	Kyleffekt °C	Vix inne °C	Vix ute °C	Vindby m/s	Korr lufttryck	Nederb./dygn mm
2017-10-14 10:00	110	36	100	0,0	19,33	5,12	16,8	1004,51	4,68	5,12	19,12	8,85	0,0	0,00	1,8
2017-10-14 10:30	115	36	100	0,0	19,33	6,02	16,8	1004,51	5,58	6,02	19,12	9,75	0,0	0,00	1,8
2017-10-14 11:00	118	36	100	0,0	19,33	5,82	16,8	1004,51	5,38	5,82	19,12	9,55	1,8	0,00	1,8
2017-10-14 11:30	52	36	100	0,0	19,43	7,02	16,8	1004,51	6,58	7,02	19,22	10,75	1,2	0,00	1,8
2017-10-14 12:00	303	36	100	0,0	19,33	6,62	16,8	1004,51	6,18	6,62	19,12	10,35	1,6	0,00	1,8
2017-10-14 12:30	302	36	100	0,0	19,23	6,62	16,8	1004,51	6,18	6,62	19,02	10,35	0,0	0,00	1,8
2017-10-14 13:00	308	36	100	0,0	19,23	7,32	16,8	1004,51	6,88	7,32	19,02	11,05	0,0	0,00	1,8
2017-10-14 13:30	281	36	100	0,0	19,13	7,32	16,8	1004,51	6,88	7,32	18,92	11,05	1,8	0,00	1,8
2017-10-14 14:00	309	36	100	0,0	19,13	7,22	16,8	1004,51	6,78	7,22	18,92	10,95	0,0	0,00	1,8
2017-10-14 14:30	292	36	100	0,0	19,13	7,82	16,8	1004,51	7,38	7,82	18,92	11,55	1,4	0,00	1,8
2017-10-14 15:00	279	36	100	0,0	19,13	8,22	16,8	1004,51	7,77	8,22	18,92	11,95	0,0	0,00	1,8
2017-10-14 15:30	277	36	97	0,0	19,13	7,92	16,8	1004,51	7,02	7,92	18,92	11,39	0,0	0,00	1,8
2017-10-14 16:00	274	36	97	0,0	19,13	7,82	16,8	1004,51	6,92	7,82	18,92	11,29	0,0	0,00	1,8
2017-10-14 16:30	276	36	96	0,0	19,03	7,62	16,8	1004,51	6,56	7,62	18,82	11,01	0,0	0,00	1,8
2017-10-14 17:00	273	36	96	0,0	19,03	7,72	16,8	1004,51	6,66	7,72	18,82	11,11	0,0	0,00	1,8
2017-10-14 17:30	276	36	96	0,0	19,03	7,22	16,8	1004,51	6,17	7,22	18,82	10,61	0,0	0,00	1,8
2017-10-14 18:00	278	36	96	0,0	19,03	6,52	16,8	1004,51	5,47	6,52	18,82	9,91	0,0	0,00	1,8
2017-10-14 18:30	273	36	97	0,0	18,93	5,82	16,8	1004,51	4,93	5,82	18,72	9,29	0,0	0,00	1,8
2017-10-14 19:00	302	36	99	0,0	18,93	5,42	16,8	1005,51	4,83	5,42	18,72	9,06	0,0	0,00	1,8
2017-10-14 19:30	301	36	100	0,0	18,83	5,12	16,8	1004,51	4,68	5,12	18,62	8,85	0,0	0,00	1,8
2017-10-14 20:00	300	36	100	0,0	18,83	5,02	16,8	1004,51	4,58	5,02	18,62	8,75	0,0	0,00	1,8
2017-10-14 20:30	297	36	100	0,0	18,83	4,62	16,8	1004,51	4,18	4,62	18,62	8,35	0,0	0,00	1,8
2017-10-14 21:00	300	36	100	0,0	18,83	4,32	16,8	1005,51	3,88	4,32	18,62	8,05	0,0	0,00	1,8
2017-10-14 21:30	298	36	100	0,0	18,83	4,52	16,8	1005,51	4,08	4,52	18,62	8,25	2,4	0,00	1,8
2017-10-14 22:00	301	36	100	0,0	18,83	4,62	16,8	1005,51	4,18	4,62	18,62	8,35	2,4	0,00	1,8
2017-10-14 22:30	332	36	100	0,0	18,83	4,52	16,8	1005,51	4,08	4,52	18,62	8,25	1,2	0,00	1,8
2017-10-14 23:00	332	36	100	0,0	18,73	4,02	16,8	1005,51	3,59	4,02	18,52	7,75	0,0	0,00	1,8
2017-10-14 23:30	325	36	100	0,0	18,73	3,62	16,8	1005,51	3,19	3,62	18,52	7,35	1,6	0,00	1,8
2017-10-15 00:00	297	36	100	0,0	18,73	3,52	16,8	1006,51	3,09	3,52	18,52	7,25	1,2	0,00	0,0
2017-10-15 00:30	303	36	100	0,0	18,73	3,02	16,8	1006,51	2,59	3,02	18,52	6,75	1,4	0,00	0,0
2017-10-15 01:00	325	36	100	0,0	18,73	2,92	16,8	1006,51	2,49	2,92	18,52	6,65	1,4	0,00	0,0
2017-10-15 01:30	325	36	100	0,0	18,63	2,42	16,8	1006,51	1,99	2,42	18,42	6,15	0,0	0,00	0,0
2017-10-15 02:00	326	36	100	0,0	18,63	2,42	16,8	1006,51	1,99	2,42	18,42	6,15	0,0	0,00	0,0
2017-10-15 02:30	325	36	100	0,0	18,63	2,52	16,8	1007,51	2,09	2,52	18,42	6,25	0,0	0,00	0,0
2017-10-15 03:00	324	36	100	0,0	18,63	1,92	16,8	1007,51	1,49	1,92	18,42	5,65	0,0	0,00	0,0
2017-10-15 03:30	326	36	100	0,0	18,63	2,02	16,8	1007,51	1,59	2,02	18,42	5,75	0,0	0,00	0,0
2017-10-15 04:00	336	36	100	0,0	18,63	1,92	16,8	1007,51	1,49	1,92	18,42	5,65	0,0	0,00	0,0
2017-10-15 04:30	336	36	100	0,0	18,63	1,42	16,8	1008,51	0,99	1,42	18,42	5,15	0,0	0,00	0,0
2017-10-15 05:00	336	36	100	0,0	18,63	1,62	16,8	1008,51	1,19	1,62	18,42	5,35	0,0	0,00	0,0
2017-10-15 05:30	285	36	100	0,0	18,53	2,42	16,8	1008,51	1,99	2,42	18,32	6,15	1,2	0,00	0,0
2017-10-15 06:00	280	36	100	0,0	18,53	2,92	16,8	1008,51	2,49	2,92	18,32	6,65	2,2	0,00	0,0
2017-10-15 06:30	256	36	100	0,0	18,53	3,22	16,8	1009,51	2,79	3,22	18,32	6,95	2,4	0,00	0,0
2017-10-15 07:00	148	36	100	0,0	18,73	2,82	16,8	1009,51	2,39	2,82	18,52	6,55	1,6	0,00	0,0
2017-10-15 07:30	255	36	100	0,0	18,93	2,92	16,8	1009,51	2,49	2,92	18,72	6,65	1,8	0,00	0,0
2017-10-15 08:00	253	36	100	0,0	19,03	3,02	16,8	1009,51	2,59	3,02	18,82	6,75	1,4	0,00	0,0
2017-10-15 08:30	231	36	100	0,0	19,03	3,12	16,8	1010,51	2,69	3,12	18,82	6,85	1,6	0,00	0,0

Datum	Vindrikt	Fukt inne	Fukt ute	Vindhast	Temp in	Temp ute	Nb. Mån	Tryck	Dagpp	Kyleffekt	Vix inne	Vix ute	Vindby	Korr lufttryck	Nederb./dygn
	°	Rh%	Rh%	m/s	°C	°C	mm	Mbar	°C	°C	°C	°C	m/s		mm
2017-10-15 09:00	201	36	100	0,0	19,13	3,32	16,8	1010,51	2,89	3,32	18,92	7,05	1,4	0,00	0,0
2017-10-15 09:30	210	36	100	0,0	19,13	4,02	16,8	1010,51	3,59	4,02	18,92	7,75	1,4	0,00	0,0
2017-10-15 10:00	209	36	100	0,0	19,13	4,32	16,8	1010,51	3,88	4,32	18,92	8,05	0,0	0,00	0,0
2017-10-15 10:30	178	36	100	0,0	19,13	4,52	16,8	1010,51	4,08	4,52	18,92	8,25	1,2	0,00	0,0
2017-10-15 11:00	168	36	100	0,0	19,13	5,12	16,8	1011,51	4,68	5,12	18,92	8,85	1,2	0,00	0,0
2017-10-15 11:30	269	36	100	0,0	19,13	6,02	16,8	1011,51	5,58	6,02	18,92	9,75	2,2	0,00	0,0
2017-10-15 12:00	195	36	98	0,0	19,13	6,22	16,8	1011,51	5,48	6,22	18,92	9,78	2,6	0,00	0,0
2017-10-15 12:30	179	36	97	0,0	19,03	6,82	16,8	1011,51	5,92	6,82	18,82	10,29	1,4	0,00	0,0
2017-10-15 13:00	134	36	93	0,0	19,03	7,12	16,8	1011,51	5,59	7,12	18,82	10,26	3,0	0,00	0,0
2017-10-15 13:30	133	36	89	1,2	19,03	7,12	16,8	1010,51	4,94	7,12	18,82	9,93	2,2	0,00	0,0
2017-10-15 14:00	135	36	87	0,0	19,03	7,32	16,8	1010,51	4,80	7,32	18,82	9,98	1,8	0,00	0,0
2017-10-15 14:30	131	36	86	0,0	19,03	7,42	16,8	1010,51	4,72	7,42	18,82	10,00	0,0	0,00	0,0
2017-10-15 15:00	131	36	86	0,0	19,03	7,22	16,8	1010,51	4,53	7,22	18,82	9,80	1,6	0,00	0,0
2017-10-15 15:30	139	36	86	1,6	19,03	7,02	16,8	1010,51	4,33	7,02	18,82	9,60	2,8	0,00	0,0
2017-10-15 16:00	132	36	86	0,0	19,03	6,82	16,8	1009,51	4,14	6,82	18,82	9,40	1,6	0,00	0,0
2017-10-15 16:30	113	36	88	0,0	19,03	6,62	16,8	1008,51	4,28	6,62	18,82	9,35	0,0	0,00	0,0
2017-10-15 17:00	122	36	90	3,0	19,03	6,32	16,8	1008,51	4,32	3,87	18,82	9,21	3,0	0,00	0,0
2017-10-15 17:30	95	36	89	2,8	19,03	6,02	18,0	1007,51	3,86	3,54	18,82	8,83	3,5	1,20	1,2
2017-10-15 18:00	111	36	87	0,0	19,03	5,72	18,0	1007,51	3,23	5,72	18,82	8,38	4,1	1,20	1,2
2017-10-15 18:30	113	36	88	0,0	19,03	5,42	18,0	1006,51	3,10	5,42	18,82	8,15	3,0	0,00	1,2
2017-10-15 19:00	118	36	90	0,0	19,03	5,22	18,0	1006,51	3,23	5,22	18,82	8,11	1,6	0,00	1,2
2017-10-15 19:30	154	36	94	2,0	19,03	5,02	18,0	1005,51	3,67	5,02	18,82	8,24	4,5	0,00	1,2
2017-10-15 20:00	145	36	98	2,6	19,03	5,12	18,0	1004,51	4,38	3,59	18,82	8,67	6,8	0,00	1,2
2017-10-15 20:30	143	36	100	2,4	19,03	5,12	18,6	1004,51	4,68	3,59	18,82	8,85	7,1	0,60	1,8
2017-10-15 21:00	130	36	100	3,7	18,93	5,12	18,6	1003,51	4,68	0,48	18,72	8,85	6,9	0,60	1,8
2017-10-15 21:30	134	36	100	3,5	18,93	5,12	18,6	1003,51	4,68	1,52	18,72	8,85	6,2	0,00	1,8
2017-10-15 22:00	125	36	100	3,3	18,93	5,12	19,8	1002,51	4,68	1,52	18,72	8,85	9,0	1,20	3,0
2017-10-15 22:30	153	36	100	2,8	18,83	5,22	19,8	1001,51	4,78	2,66	18,62	8,95	5,2	1,20	3,0
2017-10-15 23:00	112	36	100	0,0	18,83	5,32	19,8	1001,51	4,88	5,32	18,62	9,05	4,1	0,00	3,0
2017-10-15 23:30	109	36	100	1,2	18,83	5,42	19,8	1000,51	4,98	5,42	18,62	9,15	4,3	0,00	3,0
2017-10-16 00:00	142	36	100	2,6	18,73	5,62	19,8	999,51	5,18	4,12	18,52	9,35	5,2	0,00	0,0
2017-10-16 00:30	112	36	100	1,6	18,73	5,72	19,8	999,51	5,28	5,72	18,52	9,45	4,5	0,00	0,0
2017-10-16 01:00	102	36	100	2,0	18,73	5,92	19,8	998,51	5,48	5,92	18,52	9,65	4,7	0,00	0,0
2017-10-16 01:30	119	36	100	1,8	18,63	6,12	19,8	998,51	5,68	6,12	18,42	9,85	3,9	0,00	0,0
2017-10-16 02:00	111	36	100	0,0	18,63	6,32	19,8	997,50	5,88	6,32	18,42	10,05	4,1	0,00	0,0
2017-10-16 02:30	122	36	100	1,2	18,63	6,52	19,8	997,50	6,08	6,52	18,42	10,25	3,9	0,00	0,0
2017-10-16 03:00	127	36	100	1,6	18,63	6,72	19,8	997,50	6,28	6,72	18,42	10,45	3,9	0,00	0,0
2017-10-16 03:30	115	36	100	2,0	18,63	7,12	19,8	996,50	6,68	7,12	18,42	10,85	4,3	0,00	0,0
2017-10-16 04:00	105	36	100	2,8	18,63	7,32	19,8	996,50	6,88	4,96	18,42	11,05	5,2	0,00	0,0
2017-10-16 04:30	117	36	100	2,4	18,63	7,42	19,8	996,50	6,98	6,02	18,42	11,15	4,3	0,00	0,0
2017-10-16 05:00	132	36	100	0,0	18,63	7,32	19,8	996,50	6,88	7,32	18,42	11,05	3,5	0,00	0,0
2017-10-16 05:30	126	36	100	0,0	18,63	7,02	19,8	996,50	6,58	7,02	18,42	10,75	2,0	0,00	0,0
2017-10-16 06:00	165	36	100	0,0	18,63	7,02	19,8	996,50	6,58	7,02	18,42	10,75	5,0	0,00	0,0
2017-10-16 06:30	224	36	100	1,2	18,63	7,42	19,8	997,50	6,98	7,42	18,42	11,15	2,6	0,00	0,0
2017-10-16 07:00	333	36	94	4,7	18,73	8,42	19,8	998,51	7,04	2,55	18,52	11,64	10,9	0,00	0,0
2017-10-16 07:30	272	36	89	2,4	18,83	7,52	19,8	999,51	5,33	6,12	18,62	10,33	11,3	0,00	0,0

Datum	Vindrikt	Fukt inne	Fukt ute	Vindhast	Temp in	Temp ute	Nb. Mån	Tryck	Daggp	Kyleffekt	Vix inne	Vix ute	Vindby	Korr lufttryck	Nederb./dygn
	°	Rh%	Rh%	m/s	°C	°C	mm	Mbar	°C	°C	°C	°C	m/s		mm
2017-10-16 08:00	336	36	88	4,7	18,83	6,92	19,8	1000,51	4,57	0,70	18,62	9,65	9,4	0,00	0,0
2017-10-16 08:30	269	36	89	1,2	18,83	6,52	19,8	1001,51	4,35	6,52	18,62	9,33	7,7	0,00	0,0
2017-10-16 09:00	278	36	88	1,2	18,83	6,22	19,8	1002,51	3,89	6,22	18,62	8,95	6,2	0,00	0,0
2017-10-16 09:30	276	36	85	1,6	18,83	6,02	19,8	1003,51	3,18	6,02	18,62	8,52	6,0	0,00	0,0
2017-10-16 10:00	339	36	83	1,6	18,83	5,82	19,8	1003,51	2,64	5,82	18,62	8,17	7,1	0,00	0,0
2017-10-16 10:30	287	36	82	1,2	18,83	5,82	19,8	1004,51	2,46	5,82	18,62	8,10	6,2	0,00	0,0
2017-10-16 11:00	291	35	80	2,8	18,83	5,82	19,8	1005,51	2,10	3,32	18,58	7,95	5,6	0,00	0,0
2017-10-16 11:30	328	35	79	1,8	18,73	5,62	19,8	1005,51	1,72	5,62	18,48	7,68	6,0	0,00	0,0
2017-10-16 12:00	281	35	79	2,6	18,63	5,72	19,8	1006,51	1,82	4,22	18,37	7,78	6,9	0,00	0,0
2017-10-16 12:30	283	35	77	2,2	18,53	6,02	19,8	1006,51	1,74	6,02	18,27	7,94	6,4	0,00	0,0
2017-10-16 13:00	317	35	75	3,7	18,43	6,42	19,8	1006,51	1,74	2,00	18,17	8,20	6,8	0,00	0,0
2017-10-16 13:30	296	35	78	3,3	18,43	6,02	19,8	1007,51	1,93	2,54	18,17	8,01	7,5	0,00	0,0
2017-10-16 14:00	301	35	74	4,3	18,33	6,32	19,8	1007,51	1,45	0,89	18,07	8,03	8,5	0,00	0,0
2017-10-16 14:30	261	35	71	2,6	18,23	6,52	19,8	1008,51	1,04	5,07	17,97	8,03	7,3	0,00	0,0
2017-10-16 15:00	292	35	72	1,4	18,23	6,22	19,8	1008,51	0,96	6,22	17,97	7,79	4,9	0,00	0,0
2017-10-16 15:30	277	35	74	1,8	18,23	6,22	19,8	1008,51	1,35	6,22	17,97	7,93	4,9	0,00	0,0
2017-10-16 16:00	299	35	75	1,8	18,23	6,12	19,8	1009,51	1,45	6,12	17,97	7,90	4,9	0,00	0,0
2017-10-16 16:30	265	35	75	1,6	18,23	6,32	19,8	1009,51	1,64	6,32	17,97	8,10	3,9	0,00	0,0
2017-10-16 17:00	289	35	75	0,0	18,23	5,82	19,8	1009,51	1,16	5,82	17,97	7,60	3,9	0,00	0,0
2017-10-16 17:30	309	35	76	2,2	18,33	4,92	19,8	1009,51	0,49	4,92	18,07	6,76	5,4	0,00	0,0
2017-10-16 18:00	258	35	80	0,0	18,43	4,62	19,8	1009,51	0,94	4,62	18,17	6,75	3,5	0,00	0,0
2017-10-16 18:30	286	35	83	0,0	18,43	4,42	19,8	1009,51	1,27	4,42	18,17	6,77	5,0	0,00	0,0
2017-10-16 19:00	284	35	87	1,2	18,43	4,42	19,8	1010,51	1,95	4,42	18,17	7,07	4,7	0,00	0,0
2017-10-16 19:30	290	35	88	0,0	18,43	4,02	19,8	1010,51	1,73	4,02	18,17	6,75	2,4	0,00	0,0
2017-10-16 20:00	290	35	88	1,2	18,43	4,02	19,8	1010,51	1,73	4,02	18,17	6,75	3,7	0,00	0,0
2017-10-16 20:30	251	35	88	0,0	18,43	3,82	19,8	1010,51	1,53	3,82	18,17	6,55	4,1	0,00	0,0
2017-10-16 21:00	234	35	90	0,0	18,53	3,12	19,8	1010,51	1,16	3,12	18,27	6,01	1,2	0,00	0,0
2017-10-16 21:30	265	35	91	0,0	18,43	3,42	21,0	1010,51	1,62	3,42	18,17	6,39	3,3	1,20	1,2
2017-10-16 22:00	255	35	90	0,0	18,43	3,32	21,0	1010,51	1,36	3,32	18,17	6,21	2,8	1,20	1,2
2017-10-16 22:30	228	35	89	0,0	18,43	3,22	21,0	1011,51	1,10	3,22	18,17	6,03	3,5	0,00	1,2
2017-10-16 23:00	256	35	90	1,4	18,33	3,02	21,0	1010,51	1,07	3,02	18,07	5,91	2,2	0,00	1,2
2017-10-16 23:30	302	35	92	0,0	18,23	3,32	21,0	1010,51	1,68	3,32	17,97	6,37	2,0	0,00	1,2
2017-10-17 00:00	267	35	91	2,2	18,23	3,32	21,0	1010,51	1,52	3,32	17,97	6,29	2,6	0,00	0,0
2017-10-17 00:30	268	35	90	1,2	18,13	3,22	21,0	1010,51	1,26	3,22	17,87	6,11	3,9	0,00	0,0
2017-10-17 01:00	265	35	91	1,4	18,13	3,02	21,0	1010,51	1,23	3,02	17,87	5,99	3,7	0,00	0,0
2017-10-17 01:30	278	35	91	0,0	18,03	2,82	21,0	1010,51	1,03	2,82	17,77	5,79	3,1	0,00	0,0
2017-10-17 02:00	297	35	92	0,0	18,03	2,62	21,0	1010,51	0,99	2,62	17,77	5,67	3,1	0,00	0,0
2017-10-17 02:30	308	35	92	2,2	18,03	2,72	21,0	1010,51	1,09	2,72	17,77	5,77	3,3	0,00	0,0
2017-10-17 03:00	322	35	91	0,0	18,03	2,62	21,0	1009,51	0,83	2,62	17,77	5,59	3,7	0,00	0,0
2017-10-17 03:30	346	35	93	0,0	18,03	2,32	21,0	1009,51	0,85	2,32	17,77	5,45	0,0	0,00	0,0
2017-10-17 04:00	11	35	94	0,0	18,03	2,12	21,0	1009,51	0,80	2,12	17,77	5,33	0,0	0,00	0,0
2017-10-17 04:30	55	35	95	0,0	18,03	1,62	21,0	1008,51	0,46	1,62	17,77	4,92	0,0	0,00	0,0
2017-10-17 05:00	116	35	95	0,0	18,03	1,62	21,0	1008,51	0,46	1,62	17,77	4,92	1,6	0,00	0,0
2017-10-17 05:30	124	35	96	0,0	18,03	1,72	21,0	1009,51	0,71	1,72	17,77	5,10	1,2	0,00	0,0
2017-10-17 06:00	125	35	98	0,0	18,03	2,12	21,0	1008,51	1,40	2,12	17,77	5,67	0,0	0,00	0,0
2017-10-17 06:30	160	35	98	0,0	18,03	2,12	21,0	1008,51	1,40	2,12	17,77	5,67	0,0	0,00	0,0

Datum	Vindrikt °	Fukt inne Rh%	Fukt ute Rh%	Vindhast m/s	Temp in °C	Temp ute °C	Nb. Mån mm	Tryck Mbar	Dagpp °C	Kyleffekt °C	Vix inne °C	Vix ute °C	Vindby m/s	Korr lufttryck	Nederb./dygn mm
2017-10-17 07:00	237	35	99	0,0	18,33	2,32	21,0	1007,51	1,74	2,32	18,07	5,96	1,4	0,00	0,0
2017-10-17 07:30	240	35	99	0,0	18,53	2,32	21,0	1007,51	1,74	2,32	18,27	5,96	0,0	0,00	0,0
2017-10-17 08:00	131	35	98	0,0	18,63	2,12	21,0	1007,51	1,40	2,12	18,37	5,67	1,2	0,00	0,0
2017-10-17 08:30	136	35	98	0,0	18,73	2,02	21,0	1007,51	1,30	2,02	18,48	5,57	1,4	0,00	0,0
2017-10-17 09:00	127	35	98	0,0	18,73	2,02	21,0	1006,51	1,30	2,02	18,48	5,57	1,2	0,00	0,0
2017-10-17 09:30	123	35	99	0,0	18,83	2,22	21,0	1006,51	1,65	2,22	18,58	5,86	1,4	0,00	0,0
2017-10-17 10:00	126	35	100	0,0	18,83	2,32	21,0	1006,51	1,89	2,32	18,58	6,05	0,0	0,00	0,0
2017-10-17 10:30	123	35	99	0,0	18,83	2,62	21,0	1006,51	2,04	2,62	18,58	6,26	0,0	0,00	0,0
2017-10-17 11:00	101	35	96	0,0	18,83	2,62	21,0	1005,51	1,60	2,62	18,58	6,00	0,0	0,00	0,0
2017-10-17 11:30	97	35	94	0,0	18,93	2,72	21,0	1004,51	1,40	2,72	18,68	5,94	0,0	0,00	0,0
2017-10-17 12:00	109	35	96	0,0	18,93	3,12	21,0	1004,51	2,10	3,12	18,68	6,50	1,2	0,00	0,0
2017-10-17 12:30	109	35	95	0,0	18,93	3,52	21,0	1004,51	2,34	3,52	18,68	6,82	0,0	0,00	0,0
2017-10-17 13:00	109	35	95	0,0	18,93	3,72	21,0	1003,51	2,54	3,72	18,68	7,02	2,4	0,00	0,0
2017-10-17 13:30	94	35	96	0,0	18,93	4,02	21,0	1003,51	2,99	4,02	18,68	7,40	2,2	0,00	0,0
2017-10-17 14:00	126	35	97	1,4	18,93	3,72	21,0	1003,51	2,84	3,72	18,68	7,19	3,5	0,00	0,0
2017-10-17 14:30	137	35	98	0,0	18,93	3,62	21,0	1002,51	2,89	3,62	18,68	7,17	2,2	0,00	0,0
2017-10-17 15:00	118	35	99	0,0	18,93	3,52	21,0	1002,51	2,94	3,52	18,68	7,16	1,8	0,00	0,0
2017-10-17 15:30	108	35	99	0,0	18,93	3,32	21,0	1002,51	2,74	3,32	18,68	6,96	0,0	0,00	0,0
2017-10-17 16:00	110	35	99	0,0	18,93	3,12	21,0	1001,51	2,54	3,12	18,68	6,76	0,0	0,00	0,0
2017-10-17 16:30	112	35	100	0,0	18,93	3,02	21,0	1001,51	2,59	3,02	18,68	6,75	3,3	0,00	0,0
2017-10-17 17:00	113	35	99	0,0	18,93	2,72	21,0	1001,51	2,14	2,72	18,68	6,36	0,0	0,00	0,0
2017-10-17 17:30	111	35	100	0,0	18,93	2,72	21,0	1001,51	2,29	2,72	18,68	6,45	0,0	0,00	0,0
2017-10-17 18:00	106	35	100	0,0	18,93	2,42	21,0	1001,51	1,99	2,42	18,68	6,15	0,0	0,00	0,0
2017-10-17 18:30	114	35	100	0,0	18,93	2,42	21,0	1001,51	1,99	2,42	18,68	6,15	0,0	0,00	0,0
2017-10-17 19:00	113	35	100	0,0	18,93	2,32	21,0	1001,51	1,89	2,32	18,68	6,05	0,0	0,00	0,0
2017-10-17 19:30	105	35	100	0,0	18,93	2,02	21,0	1001,51	1,59	2,02	18,68	5,75	0,0	0,00	0,0
2017-10-17 20:00	114	35	100	0,0	18,93	2,02	21,0	1001,51	1,59	2,02	18,68	5,75	0,0	0,00	0,0
2017-10-17 20:30	106	35	100	0,0	18,93	1,62	21,0	1001,51	1,19	1,62	18,68	5,35	3,5	0,00	0,0
2017-10-17 21:00	311	35	100	0,0	18,93	1,72	21,0	1002,51	1,29	1,72	18,68	5,45	1,4	0,00	0,0
2017-10-17 21:30	324	35	100	0,0	18,83	2,02	21,0	1002,51	1,59	2,02	18,58	5,75	4,5	0,00	0,0
2017-10-17 22:00	320	35	100	0,0	18,83	2,02	21,0	1002,51	1,59	2,02	18,58	5,75	2,8	0,00	0,0
2017-10-17 22:30	333	35	100	0,0	18,73	2,02	21,6	1002,51	1,59	2,02	18,48	5,75	2,2	0,60	0,6
2017-10-17 23:00	297	35	100	0,0	18,73	1,92	21,6	1002,51	1,49	1,92	18,48	5,65	2,6	0,60	0,6
2017-10-17 23:30	321	35	100	0,0	18,63	1,72	21,6	1002,51	1,29	1,72	18,37	5,45	2,0	0,00	0,6
2017-10-18 00:00	302	35	100	0,0	18,63	1,32	21,6	1002,51	0,89	1,32	18,37	5,05	1,2	0,60	0,0
2017-10-18 00:30	308	35	100	0,0	18,53	1,02	21,6	1002,51	0,59	1,02	18,27	4,75	0,0	0,60	0,0
2017-10-18 01:00	310	35	100	0,0	18,53	0,72	21,6	1002,51	0,29	0,72	18,27	4,44	0,0	0,00	0,0
2017-10-18 01:30	295	35	100	0,0	18,43	0,72	21,6	1002,51	0,29	0,72	18,17	4,44	1,2	0,00	0,0
2017-10-18 02:00	303	35	100	0,0	18,43	0,92	21,6	1002,51	0,49	0,92	18,17	4,64	1,4	0,00	0,0
2017-10-18 02:30	285	35	100	0,0	18,43	0,82	21,6	1003,51	0,39	0,82	18,17	4,54	1,2	0,00	0,0
2017-10-18 03:00	283	35	100	0,0	18,33	1,42	21,6	1003,51	0,99	1,42	18,07	5,15	3,1	0,00	0,0
2017-10-18 03:30	284	35	100	0,0	18,33	1,62	21,6	1003,51	1,19	1,62	18,07	5,35	1,6	0,00	0,0
2017-10-18 04:00	305	35	100	0,0	18,23	1,92	21,6	1003,51	1,49	1,92	17,97	5,65	2,4	0,00	0,0
2017-10-18 04:30	243	35	100	0,0	18,23	2,02	21,6	1002,51	1,59	2,02	17,97	5,75	0,0	0,00	0,0
2017-10-18 05:00	193	35	100	0,0	18,23	1,82	21,6	1003,51	1,39	1,82	17,97	5,55	0,0	0,00	0,0
2017-10-18 05:30	179	35	100	0,0	18,23	1,62	21,6	1003,51	1,19	1,62	17,97	5,35	0,0	0,00	0,0

Datum	Vindrikt °	Fukt inne Rh%	Fukt ute Rh%	Vindhast m/s	Temp in °C	Temp ute °C	Nb. Mån mm	Tryck Mbar	Dagpp °C	Kyleffekt °C	Vix inne °C	Vix ute °C	Vindby m/s	Korr lufttryck	Nederb./dygn mm
2017-10-18 06:00	123	35	100	0,0	18,23	1,52	21,6	1003,51	1,09	1,52	17,97	5,25	0,0	0,00	0,0
2017-10-18 06:30	264	35	100	1,2	18,23	2,12	21,6	1003,51	1,69	2,12	17,97	5,85	2,8	0,00	0,0
2017-10-18 07:00	333	35	100	0,0	18,43	2,32	21,6	1003,51	1,89	2,32	18,17	6,05	3,5	0,00	0,0
2017-10-18 07:30	333	35	100	0,0	18,63	2,52	21,6	1003,51	2,09	2,52	18,37	6,25	3,3	0,00	0,0
2017-10-18 08:00	304	35	100	0,0	18,73	2,62	21,6	1004,51	2,19	2,62	18,48	6,35	3,3	0,00	0,0
2017-10-18 08:30	316	35	100	2,0	18,83	2,72	21,6	1004,51	2,29	2,72	18,58	6,45	3,3	0,00	0,0
2017-10-18 09:00	268	35	100	0,0	18,83	3,22	21,6	1005,51	2,79	3,22	18,58	6,95	5,8	0,00	0,0
2017-10-18 09:30	261	35	100	0,0	18,83	3,42	21,6	1005,51	2,99	3,42	18,58	7,15	5,2	0,00	0,0
2017-10-18 10:00	305	35	100	2,2	18,83	3,82	21,6	1005,51	3,39	3,82	18,58	7,55	3,3	0,00	0,0
2017-10-18 10:30	276	35	100	1,8	18,83	4,12	21,6	1006,51	3,68	4,12	18,58	7,85	6,4	0,00	0,0
2017-10-18 11:00	325	35	97	2,4	18,73	4,52	21,6	1006,51	3,64	2,96	18,48	7,99	5,6	0,00	0,0
2017-10-18 11:30	309	35	93	1,8	18,73	5,02	21,6	1006,51	3,52	5,02	18,48	8,15	5,8	0,00	0,0
2017-10-18 12:00	293	35	87	1,8	18,63	5,52	21,6	1007,51	3,03	5,52	18,37	8,18	7,1	0,00	0,0
2017-10-18 12:30	324	35	87	3,1	18,53	5,42	21,6	1007,51	2,93	2,88	18,27	8,08	6,4	0,00	0,0
2017-10-18 13:00	276	35	86	2,0	18,53	5,72	21,6	1008,51	3,06	5,72	18,27	8,30	7,1	0,00	0,0
2017-10-18 13:30	263	35	84	2,4	18,43	5,92	21,6	1008,51	2,91	4,44	18,17	8,35	5,8	0,00	0,0
2017-10-18 14:00	284	35	78	1,8	18,43	6,32	21,6	1008,51	2,22	6,32	18,17	8,31	7,3	0,00	0,0
2017-10-18 14:30	290	35	79	1,8	18,43	6,32	21,6	1009,51	2,40	6,32	18,17	8,38	6,2	0,00	0,0
2017-10-18 15:00	332	35	80	1,8	18,43	6,02	21,6	1009,51	2,29	6,02	18,17	8,15	5,0	0,00	0,0
2017-10-18 15:30	326	35	77	2,2	18,43	6,42	21,6	1009,51	2,12	6,42	18,17	8,34	5,8	0,00	0,0
2017-10-18 16:00	272	35	77	1,8	18,43	6,12	21,6	1009,51	1,83	6,12	18,17	8,04	5,8	0,00	0,0
2017-10-18 16:30	322	35	81	0,0	18,43	5,42	21,6	1010,51	1,89	5,42	18,17	7,62	4,7	0,00	0,0
2017-10-18 17:00	294	35	79	1,2	18,43	5,02	21,6	1010,51	1,14	5,02	18,17	7,08	5,0	0,00	0,0
2017-10-18 17:30	333	35	81	3,1	18,43	4,52	21,6	1011,51	1,02	1,90	18,17	6,72	5,4	0,00	0,0
2017-10-18 18:00	320	35	83	0,0	18,43	4,02	21,6	1011,51	0,88	4,02	18,17	6,37	4,7	0,00	0,0
2017-10-18 18:30	309	35	85	1,6	18,43	3,62	21,6	1011,51	0,83	3,62	18,17	6,12	3,0	0,00	0,0
2017-10-18 19:00	277	35	87	0,0	18,43	3,42	21,6	1012,51	0,97	3,42	18,17	6,07	3,7	0,00	0,0
2017-10-18 19:30	335	35	89	0,0	18,43	3,22	21,6	1012,51	1,10	3,22	18,17	6,03	3,3	0,00	0,0
2017-10-18 20:00	304	35	91	1,4	18,43	3,12	21,6	1012,51	1,32	3,12	18,17	6,09	3,5	0,00	0,0
2017-10-18 20:30	324	35	92	1,2	18,43	2,62	21,6	1012,51	0,99	2,62	18,17	5,67	2,0	0,00	0,0
2017-10-18 21:00	286	35	93	0,0	18,43	2,62	21,6	1013,51	1,14	2,62	18,17	5,75	2,8	0,00	0,0
2017-10-18 21:30	278	35	95	0,0	18,43	2,12	21,6	1013,51	0,95	2,12	18,17	5,42	1,2	0,00	0,0
2017-10-18 22:00	279	35	97	0,0	18,43	2,02	21,6	1013,51	1,15	2,02	18,17	5,49	0,0	0,00	0,0
2017-10-18 22:30	296	35	99	0,0	18,43	2,32	22,8	1013,51	1,74	2,32	18,17	5,96	5,2	1,20	1,2
2017-10-18 23:00	319	35	99	0,0	18,43	2,42	22,8	1014,51	1,84	2,42	18,17	6,06	1,6	1,20	1,2
2017-10-18 23:30	332	35	99	0,0	18,43	2,52	22,8	1014,51	1,94	2,52	18,17	6,16	2,2	0,00	1,2
2017-10-19 00:00	336	35	97	0,0	18,33	2,72	22,8	1014,51	1,85	2,72	18,07	6,19	3,1	0,00	0,0
2017-10-19 00:30	86	35	96	0,0	18,33	2,52	22,8	1015,51	1,50	2,52	18,07	5,90	2,0	0,00	0,0
2017-10-19 01:00	356	35	96	0,0	18,33	2,12	22,8	1015,51	1,10	2,12	18,07	5,50	0,0	0,00	0,0
2017-10-19 01:30	3	35	97	0,0	18,23	2,12	22,8	1015,51	1,25	2,12	17,97	5,59	1,8	0,00	0,0
2017-10-19 02:00	356	35	95	1,2	18,23	2,22	22,8	1015,51	1,05	2,22	17,97	5,52	2,6	0,00	0,0
2017-10-19 02:30	319	35	93	0,0	18,23	1,52	22,8	1015,51	0,06	1,52	17,97	4,65	2,0	0,00	0,0
2017-10-19 03:00	318	35	96	0,0	18,23	1,32	22,8	1016,51	0,31	1,32	17,97	4,70	0,0	0,00	0,0
2017-10-19 03:30	323	35	97	0,0	18,23	1,22	22,8	1016,51	0,36	1,22	17,97	4,69	1,4	0,00	0,0
2017-10-19 04:00	351	35	96	0,0	18,13	1,62	22,8	1016,51	0,61	1,62	17,87	5,00	2,4	0,00	0,0
2017-10-19 04:30	351	35	94	0,0	18,13	0,51	22,8	1016,51	-0,78	0,51	17,87	3,73	0,0	0,00	0,0

Datum	Vindrikt	Fukt inne	Fukt ute	Vindhast	Temp in	Temp ute	Nb. Mån	Tryck	Dagpp	Kyleffekt	Vix inne	Vix ute	Vindby	Korr lufttryck	Nederb./dygn
	°	Rh%	Rh%	m/s	°C	°C	mm	Mbar	°C	°C	°C	°C	m/s		mm
2017-10-19 05:00	325	35	95	0,0	18,13	-0,49	22,8	1016,51	-1,63	-0,49	17,87	2,82	0,0	0,00	0,0
2017-10-19 05:30	351	35	97	0,0	18,13	-1,09	22,8	1017,52	-1,93	-1,09	17,87	2,38	0,0	0,00	0,0
2017-10-19 06:00	321	35	99	0,0	18,13	-0,39	22,8	1017,52	-0,95	-0,39	17,87	3,26	0,0	0,00	0,0
2017-10-19 06:30	351	35	100	0,0	18,13	-1,09	22,8	1017,52	-1,50	-1,09	17,87	2,64	0,0	0,00	0,0
2017-10-19 07:00	351	35	100	0,0	18,43	-0,59	22,8	1017,52	-1,00	-0,59	18,17	3,14	0,0	0,00	0,0
2017-10-19 07:30	351	35	100	0,0	18,63	-1,19	22,8	1017,52	-1,60	-1,19	18,37	2,54	0,0	0,00	0,0
2017-10-19 08:00	312	35	100	0,0	18,73	-0,89	22,8	1017,52	-1,30	-0,89	18,48	2,84	1,2	0,00	0,0
2017-10-19 08:30	356	35	100	0,0	18,83	-0,89	22,8	1017,52	-1,30	-0,89	18,58	2,84	0,0	0,00	0,0
2017-10-19 09:00	44	35	100	0,0	18,83	-0,49	22,8	1017,52	-0,90	-0,49	18,58	3,24	0,0	0,00	0,0
2017-10-19 09:30	1	35	100	0,0	18,83	0,82	22,8	1017,52	0,39	0,82	18,58	4,54	2,8	0,00	0,0
2017-10-19 10:00	351	35	96	0,0	18,93	0,41	22,8	1018,52	-0,59	0,41	18,68	3,80	1,6	0,00	0,0
2017-10-19 10:30	351	35	97	0,0	18,93	0,92	22,8	1018,52	0,06	0,92	18,68	4,39	0,0	0,00	0,0
2017-10-19 11:00	341	35	98	0,0	18,83	1,32	22,8	1018,52	0,60	1,32	18,58	4,87	1,2	0,00	0,0
2017-10-19 11:30	341	35	98	0,0	18,83	1,92	22,8	1018,52	1,20	1,92	18,58	5,47	0,0	0,00	0,0
2017-10-19 12:00	324	35	98	0,0	18,83	2,42	22,8	1018,52	1,70	2,42	18,58	5,97	1,2	0,00	0,0
2017-10-19 12:30	257	35	97	0,0	18,73	2,72	22,8	1018,52	1,85	2,72	18,48	6,19	0,0	0,00	0,0
2017-10-19 13:00	239	35	97	0,0	18,63	2,82	22,8	1018,52	1,95	2,82	18,37	6,29	0,0	0,00	0,0
2017-10-19 13:30	239	35	97	0,0	18,63	3,22	22,8	1018,52	2,35	3,22	18,37	6,69	0,0	0,00	0,0
2017-10-19 14:00	163	35	94	0,0	18,63	3,62	22,8	1019,52	2,29	3,62	18,37	6,84	1,4	0,00	0,0
2017-10-19 14:30	144	35	90	0,0	18,53	4,02	22,8	1018,52	2,05	4,02	18,27	6,91	2,4	0,00	0,0
2017-10-19 15:00	131	35	86	0,0	18,53	4,12	22,8	1018,52	1,49	4,12	18,27	6,70	1,4	0,00	0,0
2017-10-19 15:30	157	35	82	0,0	18,53	4,02	22,8	1018,52	0,71	4,02	18,27	6,29	1,2	0,00	0,0
2017-10-19 16:00	141	35	79	0,0	18,53	3,82	22,8	1018,52	-0,02	3,82	18,27	5,88	1,2	0,00	0,0
2017-10-19 16:30	139	35	78	0,0	18,53	3,62	22,8	1018,52	-0,40	3,62	18,27	5,60	1,2	0,00	0,0
2017-10-19 17:00	134	35	77	0,0	18,53	3,12	22,8	1018,52	-1,07	3,12	18,27	5,03	0,0	0,00	0,0
2017-10-19 17:30	136	35	83	0,0	18,53	1,32	22,8	1018,52	-1,75	1,32	18,27	3,67	1,4	0,00	0,0
2017-10-19 18:00	136	35	89	0,0	18,43	0,41	22,8	1018,52	-1,65	0,41	18,17	3,23	0,0	0,00	0,0
2017-10-19 18:30	135	35	90	0,0	18,43	0,01	22,8	1018,52	-1,89	0,01	18,17	2,91	0,0	0,00	0,0
2017-10-19 19:00	134	35	91	0,0	18,43	-0,39	22,8	1018,52	-2,13	-0,39	18,17	2,59	0,0	0,00	0,0
2017-10-19 19:30	134	35	93	0,0	18,43	-0,49	23,4	1018,52	-1,92	-0,49	18,17	2,65	2,6	0,60	0,6
2017-10-19 20:00	134	35	94	0,0	18,43	-0,79	23,4	1019,52	-2,07	-0,79	18,17	2,43	0,0	0,60	0,6
2017-10-19 20:30	136	35	94	0,0	18,43	-0,99	23,4	1019,52	-2,27	-0,99	18,17	2,23	0,0	0,00	0,6
2017-10-19 21:00	134	35	98	0,0	18,53	-0,69	23,4	1019,52	-1,39	-0,69	18,27	2,87	0,0	0,00	0,6
2017-10-19 21:30	134	35	98	0,0	18,53	-0,69	23,4	1019,52	-1,39	-0,69	18,27	2,87	0,0	0,00	0,6
2017-10-19 22:00	137	35	98	0,0	18,53	-0,79	23,4	1019,52	-1,49	-0,79	18,27	2,77	0,0	0,00	0,6
2017-10-19 22:30	136	35	100	0,0	18,53	-0,19	23,4	1019,52	-0,60	-0,19	18,27	3,54	0,0	0,00	0,6
2017-10-19 23:00	114	35	99	0,0	18,43	-0,09	23,4	1019,52	-0,65	-0,09	18,17	3,56	3,5	0,00	0,6
2017-10-19 23:30	80	35	97	0,0	18,43	0,11	23,4	1019,52	-0,74	0,11	18,17	3,59	0,0	0,00	0,6
2017-10-20 00:00	77	35	97	0,0	18,43	-0,09	23,4	1019,52	-0,94	-0,09	18,17	3,39	0,0	0,00	0,0
2017-10-20 00:30	88	35	96	0,0	18,33	0,21	23,4	1019,52	-0,78	0,21	18,07	3,60	0,0	0,00	0,0
2017-10-20 01:00	98	35	95	0,0	18,33	0,31	23,4	1019,52	-0,83	0,31	18,07	3,62	0,0	0,00	0,0
2017-10-20 01:30	101	35	94	0,0	18,33	-0,29	23,4	1019,52	-1,58	-0,29	18,07	2,93	0,0	0,00	0,0
2017-10-20 02:00	105	35	97	0,0	18,23	-0,99	23,4	1019,52	-1,83	-0,99	17,97	2,48	0,0	0,00	0,0
2017-10-20 02:30	86	35	99	0,0	18,23	-1,29	23,4	1019,52	-1,84	-1,29	17,97	2,36	0,0	0,00	0,0
2017-10-20 03:00	86	35	100	0,0	18,23	-1,39	23,4	1019,52	-1,80	-1,39	17,97	2,34	0,0	0,00	0,0
2017-10-20 03:30	85	35	100	0,0	18,23	-1,59	23,4	1019,52	-2,00	-1,59	17,97	2,14	0,0	0,00	0,0

Datum	Vindrikt °	Fukt inne Rh%	Fukt ute Rh%	Vindhast m/s	Temp in °C	Temp ute °C	Nb. Mån mm	Tryck Mbar	Dagpp °C	Kyleffekt °C	Vix inne °C	Vix ute °C	Vindby m/s	Korr lufttryck	Nederb./dygn mm
2017-10-20 04:00	83	35	100	0,0	18,13	-1,59	23,4	1019,52	-2,00	-1,59	17,87	2,14	0,0	0,00	0,0
2017-10-20 04:30	91	35	100	0,0	18,13	-1,59	23,4	1019,52	-2,00	-1,59	17,87	2,14	0,0	0,00	0,0
2017-10-20 05:00	90	35	100	0,0	18,13	-1,59	23,4	1019,52	-2,00	-1,59	17,87	2,14	0,0	0,00	0,0
2017-10-20 05:30	75	35	100	0,0	18,13	-1,79	23,4	1019,52	-2,20	-1,79	17,87	1,94	0,0	0,00	0,0
2017-10-20 06:00	84	35	100	0,0	18,13	-1,49	23,4	1019,52	-1,90	-1,49	17,87	2,24	0,0	0,00	0,0
2017-10-20 06:30	84	35	100	0,0	18,23	-1,89	23,4	1019,52	-2,30	-1,89	17,97	1,84	0,0	0,00	0,0
2017-10-20 07:00	83	35	100	0,0	18,43	-2,49	23,4	1019,52	-2,90	-2,49	18,17	1,24	0,0	0,00	0,0
2017-10-20 07:30	111	35	100	0,0	18,73	-2,49	23,4	1019,52	-2,90	-2,49	18,48	1,24	0,0	0,00	0,0
2017-10-20 08:00	138	35	100	0,0	18,83	-2,69	23,4	1019,52	-3,10	-2,69	18,58	1,04	0,0	0,00	0,0
2017-10-20 08:30	89	35	100	0,0	18,83	-2,39	23,4	1019,52	-2,80	-2,39	18,58	1,34	0,0	0,00	0,0
2017-10-20 09:00	104	35	100	0,0	18,93	-2,49	23,4	1019,52	-2,90	-2,49	18,68	1,24	0,0	0,00	0,0
2017-10-20 09:30	98	35	100	0,0	18,93	-2,19	23,4	1020,52	-2,60	-2,19	18,68	1,54	0,0	0,00	0,0
2017-10-20 10:00	91	35	100	0,0	18,93	-1,59	23,4	1020,52	-2,00	-1,59	18,68	2,14	1,2	0,00	0,0
2017-10-20 10:30	108	35	100	0,0	18,93	-1,19	23,4	1020,52	-1,60	-1,19	18,68	2,54	1,2	0,00	0,0
2017-10-20 11:00	88	35	100	0,0	18,93	-0,39	23,4	1020,52	-0,80	-0,39	18,68	3,34	0,0	0,00	0,0
2017-10-20 11:30	106	35	98	0,0	18,93	0,31	23,4	1020,52	-0,39	0,31	18,68	3,87	1,6	0,00	0,0
2017-10-20 12:00	84	35	96	0,0	18,83	0,82	23,4	1020,52	-0,19	0,82	18,58	4,20	0,0	0,00	0,0
2017-10-20 12:30	101	35	95	2,0	18,83	1,62	23,4	1020,52	0,46	1,62	18,58	4,92	7,1	0,00	0,0
2017-10-20 13:00	97	35	94	0,0	18,73	1,72	23,4	1021,52	0,41	1,72	18,48	4,93	2,0	0,00	0,0
2017-10-20 13:30	100	35	93	0,0	18,73	2,12	23,4	1021,52	0,65	2,12	18,48	5,25	1,8	0,00	0,0
2017-10-20 14:00	101	35	90	0,0	18,63	2,32	23,4	1021,52	0,38	2,32	18,37	5,21	1,6	0,00	0,0
2017-10-20 14:30	113	35	91	0,0	18,63	2,72	23,4	1021,52	0,93	2,72	18,37	5,69	1,8	0,00	0,0
2017-10-20 15:00	106	35	90	0,0	18,63	2,42	24,0	1021,52	0,48	2,42	18,37	5,31	2,2	0,60	0,6
2017-10-20 15:30	95	35	92	0,0	18,63	2,42	24,0	1020,52	0,79	2,42	18,37	5,47	0,0	0,60	0,6
2017-10-20 16:00	92	35	92	0,0	18,53	2,32	25,2	1021,52	0,69	2,32	18,27	5,37	3,9	1,20	1,8
2017-10-20 16:30	87	35	94	0,0	18,53	2,02	25,2	1021,52	0,70	2,02	18,27	5,23	0,0	1,20	1,8
2017-10-20 17:00	91	35	93	0,0	18,53	1,92	25,2	1021,52	0,45	1,92	18,27	5,05	0,0	0,00	1,8
2017-10-20 17:30	96	35	92	0,0	18,63	1,72	25,2	1021,52	0,10	1,72	18,37	4,77	0,0	0,00	1,8
2017-10-20 18:00	108	35	94	0,0	18,63	1,72	25,2	1021,52	0,41	1,72	18,37	4,93	0,0	0,00	1,8
2017-10-20 18:30	115	35	93	0,0	18,63	1,62	25,2	1021,52	0,15	1,62	18,37	4,75	0,0	0,00	1,8
2017-10-20 19:00	102	35	92	0,0	18,63	1,42	25,8	1021,52	-0,20	1,42	18,37	4,47	1,8	0,60	2,4
2017-10-20 19:30	94	35	92	0,0	18,63	1,32	25,8	1021,52	-0,30	1,32	18,37	4,37	1,4	0,60	2,4
2017-10-20 20:00	89	35	93	0,0	18,73	1,02	25,8	1021,52	-0,44	1,02	18,48	4,15	1,4	0,00	2,4
2017-10-20 20:30	92	35	95	0,0	18,73	0,72	25,8	1021,52	-0,44	0,72	18,48	4,02	1,6	0,00	2,4
2017-10-20 21:00	93	35	97	0,0	18,73	0,51	25,8	1021,52	-0,34	0,51	18,48	3,99	1,2	0,00	2,4
2017-10-20 21:30	102	35	98	0,0	18,73	0,61	25,8	1022,52	-0,09	0,61	18,48	4,17	1,4	0,00	2,4
2017-10-20 22:00	96	35	98	0,0	18,73	0,72	25,8	1021,52	0,01	0,72	18,48	4,27	1,6	0,00	2,4
2017-10-20 22:30	127	35	98	0,0	18,73	0,72	25,8	1021,52	0,01	0,72	18,48	4,27	2,6	0,00	2,4
2017-10-20 23:00	105	35	99	0,0	18,73	0,72	25,8	1022,52	0,15	0,72	18,48	4,36	2,8	0,00	2,4
2017-10-20 23:30	102	35	100	1,2	18,63	0,61	25,8	1022,52	0,19	0,61	18,37	4,34	2,0	0,00	2,4
2017-10-21 00:00	93	35	100	0,0	18,63	0,61	25,8	1022,52	0,19	0,61	18,37	4,34	3,3	0,00	0,0
2017-10-21 00:30	95	35	100	0,0	18,53	0,51	25,8	1021,52	0,09	0,51	18,27	4,24	2,6	0,00	0,0
2017-10-21 01:00	119	35	100	2,4	18,53	0,61	25,8	1021,52	0,19	-1,16	18,27	4,34	3,5	0,00	0,0
2017-10-21 01:30	103	35	100	1,2	18,53	0,72	25,8	1021,52	0,29	0,72	18,27	4,44	3,1	0,00	0,0
2017-10-21 02:00	111	35	100	1,4	18,43	0,72	25,8	1021,52	0,29	0,72	18,17	4,44	2,8	0,00	0,0
2017-10-21 02:30	89	35	100	0,0	18,43	0,92	25,8	1021,52	0,49	0,92	18,17	4,64	3,3	0,00	0,0

Datum	Vindrikt °	Fukt inne Rh%	Fukt ute Rh%	Vindhast m/s	Temp in °C	Temp ute °C	Nb. Mån mm	Tryck Mbar	Daggp °C	Kyleffekt °C	Vix inne °C	Vix ute °C	Vindby m/s	Korr lufttryck	Nederb./dygn mm
2017-10-21 03:00	97	35	100	0,0	18,43	0,92	25,8	1021,52	0,49	0,92	18,17	4,64	2,6	0,00	0,0
2017-10-21 03:30	105	35	100	0,0	18,43	0,82	25,8	1021,52	0,39	0,82	18,17	4,54	2,8	0,00	0,0
2017-10-21 04:00	115	35	100	1,4	18,43	0,92	25,8	1021,52	0,49	0,92	18,17	4,64	2,8	0,00	0,0
2017-10-21 04:30	100	35	100	0,0	18,33	0,92	25,8	1021,52	0,49	0,92	18,07	4,64	3,3	0,00	0,0
2017-10-21 05:00	137	35	100	1,2	18,33	0,92	25,8	1021,52	0,49	0,92	18,07	4,64	4,1	0,00	0,0
2017-10-21 05:30	105	35	100	0,0	18,33	1,02	25,8	1021,52	0,59	1,02	18,07	4,75	4,1	0,00	0,0
2017-10-21 06:00	143	35	100	3,0	18,43	1,12	25,8	1021,52	0,69	-1,82	18,17	4,85	4,9	0,00	0,0
2017-10-21 06:30	118	35	100	2,4	18,43	1,12	25,8	1020,52	0,69	-0,63	18,17	4,85	7,1	0,00	0,0
2017-10-21 07:00	114	35	100	2,8	18,63	1,12	25,8	1020,52	0,69	-1,82	18,37	4,85	4,7	0,00	0,0
2017-10-21 07:30	104	35	100	1,6	18,83	1,02	25,8	1020,52	0,59	1,02	18,58	4,75	5,2	0,00	0,0
2017-10-21 08:00	104	35	100	0,0	18,93	0,92	25,8	1021,52	0,49	0,92	18,68	4,64	4,7	0,00	0,0
2017-10-21 08:30	107	35	100	4,1	18,93	0,72	25,8	1021,52	0,29	-5,85	18,68	4,44	4,3	0,00	0,0
2017-10-21 09:00	131	35	100	3,7	19,03	0,61	25,8	1020,52	0,19	-4,77	18,78	4,34	4,3	0,00	0,0
2017-10-21 09:30	126	35	98	4,7	19,03	0,61	25,8	1020,52	-0,09	-7,11	18,78	4,17	6,4	0,00	0,0
2017-10-21 10:00	91	35	92	5,2	19,03	0,72	25,8	1020,52	-0,89	-7,64	18,78	3,77	6,9	0,00	0,0
2017-10-21 10:30	137	35	90	3,5	18,93	1,22	25,8	1020,52	-0,71	-2,89	18,68	4,11	7,1	0,00	0,0
2017-10-21 11:00	123	35	85	5,2	18,93	1,82	25,8	1020,52	-0,93	-6,25	18,68	4,32	6,6	0,00	0,0
2017-10-21 11:30	193	35	81	2,0	18,83	2,32	25,8	1020,52	-1,12	2,32	18,58	4,52	7,5	0,00	0,0
2017-10-21 12:00	166	35	77	3,7	18,73	2,82	25,8	1020,52	-1,36	-2,20	18,48	4,73	7,5	0,00	0,0
2017-10-21 12:30	106	34	77	5,0	18,63	3,12	25,8	1020,52	-1,07	-4,61	18,33	5,03	7,5	0,00	0,0
2017-10-21 13:00	150	35	75	4,7	18,53	3,52	25,8	1020,52	-1,05	-3,52	18,27	5,29	7,5	0,00	0,0
2017-10-21 13:30	131	35	74	3,9	18,43	3,72	25,8	1020,52	-1,05	-1,15	18,17	5,43	7,1	0,00	0,0
2017-10-21 14:00	123	34	75	4,5	18,63	3,82	25,8	1019,52	-0,77	-3,15	18,33	5,59	6,4	0,00	0,0
2017-10-21 14:30	111	35	75	4,9	18,53	3,92	25,8	1019,52	-0,67	-3,02	18,27	5,70	5,8	0,00	0,0
2017-10-21 15:00	132	35	74	4,5	18,43	3,72	25,8	1019,52	-1,05	-3,27	18,17	5,43	6,6	0,00	0,0
2017-10-21 15:30	150	35	75	2,6	18,33	3,52	25,8	1019,52	-1,05	1,90	18,07	5,29	7,3	0,00	0,0
2017-10-21 16:00	123	35	74	2,0	18,33	3,42	25,8	1019,52	-1,34	3,42	18,07	5,13	6,6	0,00	0,0
2017-10-21 16:30	145	35	75	3,5	18,33	3,02	25,8	1019,52	-1,54	-0,85	18,07	4,79	5,0	0,00	0,0
2017-10-21 17:00	150	35	77	3,9	18,23	2,52	26,4	1019,52	-1,65	-2,55	17,97	4,43	4,7	0,60	0,6
2017-10-21 17:30	122	35	80	0,0	18,23	1,82	26,4	1018,52	-1,79	1,82	17,97	3,95	4,3	0,60	0,6
2017-10-21 18:00	121	35	82	0,0	18,13	1,12	26,4	1018,52	-2,12	1,12	17,87	3,39	3,0	0,00	0,6
2017-10-21 18:30	93	35	86	0,0	18,23	0,72	26,4	1018,52	-1,84	0,72	17,97	3,29	1,2	0,00	0,6
2017-10-21 19:00	112	35	90	0,0	18,23	0,31	26,4	1018,52	-1,59	0,31	17,97	3,21	3,1	0,00	0,6
2017-10-21 19:30	101	35	90	0,0	18,33	0,01	26,4	1018,52	-1,89	0,01	18,07	2,91	1,8	0,00	0,6
2017-10-21 20:00	107	35	92	0,0	18,33	-0,29	27,6	1018,52	-1,88	-0,29	18,07	2,77	2,6	1,20	1,8
2017-10-21 20:30	112	35	95	0,0	18,43	-0,69	27,6	1018,52	-1,82	-0,69	18,17	2,62	1,8	1,20	1,8
2017-10-21 21:00	112	35	97	0,0	18,43	-0,89	27,6	1018,52	-1,73	-0,89	18,17	2,58	2,0	0,00	1,8
2017-10-21 21:30	106	35	98	0,0	18,43	-1,09	28,8	1018,52	-1,79	-1,09	18,17	2,47	4,9	1,20	3,0
2017-10-21 22:00	104	35	99	0,0	18,43	-1,09	28,8	1018,52	-1,64	-1,09	18,17	2,56	1,4	1,20	3,0
2017-10-21 22:30	97	35	99	0,0	18,43	-1,29	28,8	1018,52	-1,84	-1,29	18,17	2,36	1,4	0,00	3,0
2017-10-21 23:00	106	35	99	0,0	18,43	-1,29	28,8	1018,52	-1,84	-1,29	18,17	2,36	1,8	0,00	3,0
2017-10-21 23:30	102	35	99	0,0	18,33	-1,29	28,8	1018,52	-1,84	-1,29	18,07	2,36	2,6	0,00	3,0
2017-10-22 00:00	107	35	99	0,0	18,23	-1,29	28,8	1018,52	-1,84	-1,29	17,97	2,36	3,0	0,00	0,0
2017-10-22 00:30	117	35	99	0,0	18,23	-1,39	28,8	1017,52	-1,94	-1,39	17,97	2,26	2,6	0,00	0,0
2017-10-22 01:00	114	35	99	5,0	18,13	-1,49	30,6	1017,52	-2,04	-10,41	17,87	2,16	5,0	1,80	1,8
2017-10-22 01:30	86	35	96	0,0	18,13	-1,79	30,6	1017,52	-2,77	-1,79	17,87	1,60	3,7	1,80	1,8

Datum	Vindrikt	Fukt inne	Fukt ute	Vindhast	Temp in	Temp ute	Nb. Mån	Tryck	Dagpp	Kyleffekt	Vix inne	Vix ute	Vindby	Korr lufttryck	Nederb./dygn
	°	Rh%	Rh%	m/s	°C	°C	mm	Mbar	°C	°C	°C	°C	m/s		mm
2017-10-22 02:00	110	35	95	0,0	18,13	-1,89	30,6	1017,52	-3,01	-1,89	17,87	1,41	2,6	0,00	1,8
2017-10-22 02:30	99	35	93	0,0	18,03	-1,99	30,6	1017,52	-3,41	-1,99	17,77	1,15	0,0	0,00	1,8
2017-10-22 03:00	108	35	93	0,0	18,03	-1,99	30,6	1016,51	-3,41	-1,99	17,77	1,15	0,0	0,00	1,8
2017-10-22 03:30	93	35	93	0,0	18,03	-1,99	30,6	1016,51	-3,41	-1,99	17,77	1,15	0,0	0,00	1,8
2017-10-22 04:00	93	35	94	0,0	18,03	-1,89	30,6	1016,51	-3,16	-1,89	17,77	1,33	0,0	0,00	1,8
2017-10-22 04:30	108	35	94	0,0	18,03	-2,29	30,6	1016,51	-3,56	-2,29	17,77	0,93	0,0	0,00	1,8
2017-10-22 05:00	107	35	94	0,0	18,03	-2,09	30,6	1016,51	-3,36	-2,09	17,77	1,13	0,0	0,00	1,8
2017-10-22 05:30	107	35	94	0,0	18,03	-1,89	30,6	1016,51	-3,16	-1,89	17,77	1,33	0,0	0,00	1,8
2017-10-22 06:00	93	35	95	0,0	18,03	-1,89	30,6	1016,51	-3,01	-1,89	17,77	1,41	1,6	0,00	1,8
2017-10-22 06:30	97	35	96	0,0	18,13	-1,99	30,6	1016,51	-2,97	-1,99	17,87	1,40	0,0	0,00	1,8
2017-10-22 07:00	90	35	98	0,0	18,33	-1,99	30,6	1016,51	-2,68	-1,99	18,07	1,57	0,0	0,00	1,8
2017-10-22 07:30	95	35	99	0,0	18,63	-2,09	30,6	1016,51	-2,64	-2,09	18,37	1,56	0,0	0,00	1,8
2017-10-22 08:00	104	35	100	0,0	18,73	-1,99	30,6	1016,51	-2,40	-1,99	18,48	1,74	1,2	0,00	1,8
2017-10-22 08:30	72	35	100	0,0	18,73	-1,39	30,6	1016,51	-1,80	-1,39	18,48	2,34	1,6	0,00	1,8
2017-10-22 09:00	92	35	100	0,0	18,83	-0,89	30,6	1016,51	-1,30	-0,89	18,58	2,84	1,2	0,00	1,8
2017-10-22 09:30	87	35	100	0,0	18,83	-0,49	30,6	1016,51	-0,90	-0,49	18,58	3,24	1,2	0,00	1,8
2017-10-22 10:00	96	35	100	0,0	18,83	-0,09	30,6	1017,52	-0,51	-0,09	18,58	3,64	0,0	0,00	1,8
2017-10-22 10:30	113	35	100	0,0	18,93	0,21	30,6	1017,52	-0,21	0,21	18,68	3,94	1,4	0,00	1,8
2017-10-22 11:00	109	35	100	2,2	18,93	0,51	30,6	1017,52	0,09	0,51	18,68	4,24	2,2	0,00	1,8
2017-10-22 11:30	101	35	99	0,0	18,93	0,72	30,6	1017,52	0,15	0,72	18,68	4,36	2,4	0,00	1,8
2017-10-22 12:00	111	35	96	0,0	18,93	0,92	30,6	1017,52	-0,09	0,92	18,68	4,30	1,4	0,00	1,8
2017-10-22 12:30	101	35	93	0,0	18,93	1,02	30,6	1017,52	-0,44	1,02	18,68	4,15	2,2	0,00	1,8
2017-10-22 13:00	112	35	91	0,0	18,93	1,12	30,6	1017,52	-0,65	1,12	18,68	4,09	1,4	0,00	1,8
2017-10-22 13:30	115	35	89	0,0	18,93	1,32	30,6	1017,52	-0,77	1,32	18,68	4,13	2,0	0,00	1,8
2017-10-22 14:00	101	35	85	0,0	18,93	1,32	30,6	1017,52	-1,42	1,32	18,68	3,82	1,2	0,00	1,8
2017-10-22 14:30	104	35	83	0,0	18,93	1,42	30,6	1017,52	-1,66	1,42	18,68	3,77	3,9	0,00	1,8
2017-10-22 15:00	103	35	80	0,0	18,93	1,32	30,6	1017,52	-2,27	1,32	18,68	3,45	4,5	0,00	1,8
2017-10-22 15:30	112	35	81	0,0	18,93	1,32	30,6	1017,52	-2,10	1,32	18,68	3,52	3,3	0,00	1,8
2017-10-22 16:00	102	35	81	0,0	18,93	1,32	30,6	1017,52	-2,10	1,32	18,68	3,52	3,0	0,00	1,8
2017-10-22 16:30	95	35	80	0,0	18,93	1,22	30,6	1017,52	-2,37	1,22	18,68	3,35	0,0	0,00	1,8
2017-10-22 17:00	92	35	80	0,0	18,83	1,12	30,6	1017,52	-2,47	1,12	18,58	3,25	1,2	0,00	1,8
2017-10-22 17:30	86	35	80	0,0	18,83	1,12	30,6	1018,52	-2,47	1,12	18,58	3,25	0,0	0,00	1,8
2017-10-22 18:00	96	35	80	0,0	18,83	1,02	30,6	1018,52	-2,56	1,02	18,58	3,15	0,0	0,00	1,8
2017-10-22 18:30	99	35	80	0,0	18,83	0,92	30,6	1018,52	-2,66	0,92	18,58	3,05	0,0	0,00	1,8
2017-10-22 19:00	87	35	80	0,0	18,83	0,92	30,6	1018,52	-2,66	0,92	18,58	3,05	0,0	0,00	1,8
2017-10-22 19:30	86	35	80	0,0	18,83	0,92	30,6	1018,52	-2,66	0,92	18,58	3,05	0,0	0,00	1,8
2017-10-22 20:00	95	35	80	0,0	18,83	0,92	30,6	1018,52	-2,66	0,92	18,58	3,05	0,0	0,00	1,8
2017-10-22 20:30	97	35	81	0,0	18,83	0,72	30,6	1019,52	-2,68	0,72	18,58	2,92	0,0	0,00	1,8
2017-10-22 21:00	92	35	82	0,0	18,83	0,72	30,6	1019,52	-2,51	0,72	18,58	2,99	0,0	0,00	1,8
2017-10-22 21:30	91	35	82	0,0	18,73	0,72	30,6	1019,52	-2,51	0,72	18,48	2,99	0,0	0,00	1,8
2017-10-22 22:00	90	35	82	0,0	18,73	0,61	30,6	1019,52	-2,61	0,61	18,48	2,89	0,0	0,00	1,8
2017-10-22 22:30	107	35	81	0,0	18,73	0,61	30,6	1019,52	-2,78	0,61	18,48	2,82	5,0	0,00	1,8
2017-10-22 23:00	104	35	81	0,0	18,63	0,51	30,6	1019,52	-2,88	0,51	18,37	2,72	0,0	0,00	1,8
2017-10-22 23:30	91	35	81	0,0	18,63	0,51	30,6	1020,52	-2,88	0,51	18,37	2,72	0,0	0,00	1,8
2017-10-23 00:00	98	35	82	0,0	18,53	0,51	30,6	1020,52	-2,70	0,51	18,27	2,79	0,0	0,00	0,0
2017-10-23 00:30	96	35	83	0,0	18,43	0,51	30,6	1020,52	-2,53	0,51	18,17	2,87	0,0	0,00	0,0

Datum	Vindrikt	Fukt inne	Fukt ute	Vindhast	Temp in	Temp ute	Nb. Mån	Tryck	Dagpp	Kyleffekt	Vix inne	Vix ute	Vindby	Korr lufttryck	Nederb./dygn
	°	Rh%	Rh%	m/s	°C	°C	mm	Mbar	°C	°C	°C	°C	m/s		mm
2017-10-23 01:00	98	35	86	0,0	18,43	0,41	30,6	1020,52	-2,13	0,41	18,17	2,99	0,0	0,00	0,0
2017-10-23 01:30	102	35	92	0,0	18,43	0,11	30,6	1020,52	-1,48	0,11	18,17	3,17	0,0	0,00	0,0
2017-10-23 02:00	103	35	96	0,0	18,33	0,11	30,6	1020,52	-0,88	0,11	18,07	3,50	0,0	0,00	0,0
2017-10-23 02:30	97	35	93	0,0	18,23	0,21	30,6	1020,52	-1,23	0,21	17,97	3,35	1,2	0,00	0,0
2017-10-23 03:00	103	35	94	0,0	18,23	0,11	30,6	1021,52	-1,18	0,11	17,97	3,33	2,8	0,00	0,0
2017-10-23 03:30	101	35	99	0,0	18,23	-0,19	30,6	1021,52	-0,75	-0,19	17,97	3,46	0,0	0,00	0,0
2017-10-23 04:00	91	35	100	0,0	18,33	-0,19	30,6	1021,52	-0,60	-0,19	18,07	3,54	0,0	0,00	0,0
2017-10-23 04:30	87	35	100	0,0	18,33	-0,29	30,6	1021,52	-0,70	-0,29	18,07	3,44	0,0	0,00	0,0
2017-10-23 05:00	72	35	100	0,0	18,43	-0,39	30,6	1022,52	-0,80	-0,39	18,17	3,34	0,0	0,00	0,0
2017-10-23 05:30	77	35	100	0,0	18,43	-0,49	30,6	1022,52	-0,90	-0,49	18,17	3,24	1,4	0,00	0,0
2017-10-23 06:00	91	35	100	0,0	18,43	-0,49	30,6	1022,52	-0,90	-0,49	18,17	3,24	0,0	0,00	0,0
2017-10-23 06:30	82	35	100	0,0	18,43	-0,49	30,6	1022,52	-0,90	-0,49	18,17	3,24	0,0	0,00	0,0
2017-10-23 07:00	100	35	99	0,0	18,63	-0,49	30,6	1022,52	-1,05	-0,49	18,37	3,16	0,0	0,00	0,0
2017-10-23 07:30	88	35	99	0,0	18,73	-0,49	30,6	1022,52	-1,05	-0,49	18,48	3,16	0,0	0,00	0,0
2017-10-23 08:00	74	35	99	0,0	18,73	-0,59	30,6	1022,52	-1,15	-0,59	18,48	3,06	1,2	0,00	0,0
2017-10-23 08:30	105	35	98	0,0	18,83	-0,59	30,6	1023,52	-1,29	-0,59	18,58	2,97	0,0	0,00	0,0
2017-10-23 09:00	105	35	99	0,0	18,83	-0,59	30,6	1023,52	-1,15	-0,59	18,58	3,06	1,8	0,00	0,0
2017-10-23 09:30	97	35	99	1,2	18,83	-0,39	30,6	1023,52	-0,95	-0,39	18,58	3,26	1,8	0,00	0,0
2017-10-23 10:00	94	35	100	0,0	18,83	-0,19	30,6	1024,52	-0,60	-0,19	18,58	3,54	2,2	0,00	0,0
2017-10-23 10:30	107	35	100	0,0	18,93	0,01	30,6	1024,52	-0,41	0,01	18,68	3,74	2,2	0,00	0,0
2017-10-23 11:00	106	35	100	0,0	18,93	0,11	30,6	1024,52	-0,31	0,11	18,68	3,84	3,7	0,00	0,0
2017-10-23 11:30	102	35	99	1,4	18,93	0,31	30,6	1024,52	-0,25	0,31	18,68	3,96	2,8	0,00	0,0
2017-10-23 12:00	101	35	97	1,4	18,93	0,51	30,6	1024,52	-0,34	0,51	18,68	3,99	3,3	0,00	0,0
2017-10-23 12:30	102	35	95	0,0	18,93	0,61	30,6	1025,52	-0,53	0,61	18,68	3,92	3,5	0,00	0,0
2017-10-23 13:00	93	35	92	0,0	18,93	0,82	30,6	1025,52	-0,79	0,82	18,68	3,87	2,8	0,00	0,0
2017-10-23 13:30	98	35	90	0,0	18,93	0,92	30,6	1025,52	-1,00	0,92	18,68	3,81	3,1	0,00	0,0
2017-10-23 14:00	105	35	88	0,0	18,93	0,92	30,6	1025,52	-1,32	0,92	18,68	3,65	2,6	0,00	0,0
2017-10-23 14:30	99	35	88	0,0	18,93	0,92	30,6	1025,52	-1,32	0,92	18,68	3,65	3,9	0,00	0,0
2017-10-23 15:00	139	35	88	1,6	18,93	0,92	30,6	1025,52	-1,32	0,92	18,68	3,65	3,3	0,00	0,0
2017-10-23 15:30	103	35	87	1,2	18,93	0,92	30,6	1025,52	-1,48	0,92	18,68	3,57	3,1	0,00	0,0
2017-10-23 16:00	106	35	87	0,0	18,93	0,82	31,2	1025,52	-1,58	0,82	18,68	3,47	4,3	0,60	0,6
2017-10-23 16:30	112	35	86	0,0	18,83	0,72	31,2	1025,52	-1,84	0,72	18,58	3,29	2,2	0,60	0,6
2017-10-23 17:00	126	35	86	0,0	18,83	0,61	31,2	1025,52	-1,94	0,61	18,58	3,19	2,8	0,00	0,6
2017-10-23 17:30	110	35	87	0,0	18,83	0,51	31,2	1025,52	-1,87	0,51	18,58	3,17	1,8	0,00	0,6
2017-10-23 18:00	112	35	87	0,0	18,83	0,41	31,2	1025,52	-1,97	0,41	18,58	3,07	1,8	0,00	0,6
2017-10-23 18:30	101	35	88	0,0	18,83	0,31	31,2	1025,52	-1,91	0,31	18,58	3,05	2,2	0,00	0,6
2017-10-23 19:00	126	35	88	0,0	18,83	0,21	31,2	1025,52	-2,01	0,21	18,58	2,95	2,6	0,00	0,6
2017-10-23 19:30	103	35	87	0,0	18,73	0,11	31,2	1026,52	-2,27	0,11	18,48	2,77	3,1	0,00	0,6
2017-10-23 20:00	103	35	84	0,0	18,73	0,11	31,2	1026,52	-2,76	0,11	18,48	2,54	3,7	0,00	0,6
2017-10-23 20:30	111	35	80	0,0	18,73	0,01	31,2	1025,52	-3,53	0,01	18,48	2,14	3,0	0,00	0,6
2017-10-23 21:00	124	35	78	0,0	18,73	-0,09	31,2	1025,52	-3,98	-0,09	18,48	1,90	2,6	0,00	0,6
2017-10-23 21:30	101	35	77	0,0	18,73	-0,19	31,2	1025,52	-4,26	-0,19	18,48	1,73	3,7	0,00	0,6
2017-10-23 22:00	101	35	78	1,4	18,73	-0,19	31,2	1025,52	-4,08	-0,19	18,48	1,80	4,7	0,00	0,6
2017-10-23 22:30	133	35	78	1,8	18,73	-0,09	31,2	1026,52	-3,98	-0,09	18,48	1,90	4,5	0,00	0,6
2017-10-23 23:00	128	35	79	1,2	18,63	-0,19	31,2	1026,52	-3,90	-0,19	18,37	1,87	5,0	0,00	0,6
2017-10-23 23:30	97	35	77	2,6	18,53	-0,39	31,2	1026,52	-4,45	-2,21	18,27	1,53	6,9	0,00	0,6

Datum	Vindrikt °	Fukt inne Rh%	Fukt ute Rh%	Vindhast m/s	Temp in °C	Temp ute °C	Nb. Mån mm	Tryck Mbar	Daggp °C	Kyleffekt °C	Vix inne °C	Vix ute °C	Vindby m/s	Korr lufttryck	Nederb./dygn mm
2017-10-24 00:00	101	35	72	1,2	18,43	-0,49	31,2	1026,52	-5,47	-0,49	18,17	1,09	6,9	0,00	0,0
2017-10-24 00:30	138	35	74	4,9	18,33	-0,59	31,2	1025,52	-5,19	-8,60	18,07	1,12	5,6	0,00	0,0
2017-10-24 01:00	141	35	72	1,4	18,23	-0,59	31,2	1025,52	-5,57	-0,59	17,97	0,99	7,5	0,00	0,0
2017-10-24 01:30	108	35	74	3,0	18,13	-0,69	31,2	1025,52	-5,29	-3,78	17,87	1,02	6,0	0,00	0,0
2017-10-24 02:00	126	35	75	3,0	18,13	-0,59	31,2	1025,52	-5,01	-3,67	17,87	1,19	5,2	0,00	0,0
2017-10-24 02:30	108	35	75	0,0	18,03	-0,59	31,2	1025,52	-5,01	-0,59	17,77	1,19	5,6	0,00	0,0
2017-10-24 03:00	128	35	77	3,1	18,03	-0,59	31,2	1025,52	-4,65	-3,67	17,77	1,33	4,7	0,00	0,0
2017-10-24 03:30	134	35	80	3,7	18,03	-0,59	31,2	1025,52	-4,12	-6,17	17,77	1,54	6,2	0,00	0,0
2017-10-24 04:00	127	35	83	1,2	18,03	-0,69	31,2	1024,52	-3,71	-0,69	17,77	1,67	5,4	0,00	0,0
2017-10-24 04:30	110	35	87	1,2	18,03	-0,79	31,2	1024,52	-3,15	-0,79	17,77	1,87	5,2	0,00	0,0
2017-10-24 05:00	112	35	88	2,0	18,03	-0,89	31,2	1024,52	-3,09	-0,89	17,77	1,85	4,5	0,00	0,0
2017-10-24 05:30	100	35	87	2,6	18,03	-0,79	31,2	1024,52	-3,15	-2,64	17,77	1,87	4,5	0,00	0,0
2017-10-24 06:00	127	35	86	3,0	18,13	-0,69	31,2	1023,52	-3,21	-3,78	17,87	1,89	4,9	0,00	0,0
2017-10-24 06:30	114	35	86	0,0	18,13	-0,69	31,2	1023,52	-3,21	-0,69	17,87	1,89	5,0	0,00	0,0
2017-10-24 07:00	111	35	86	1,2	18,43	-0,69	31,2	1023,52	-3,21	-0,69	18,17	1,89	4,9	0,00	0,0
2017-10-24 07:30	103	35	86	2,4	18,63	-0,59	31,2	1023,52	-3,11	-2,43	18,37	1,99	5,4	0,00	0,0
2017-10-24 08:00	109	35	87	2,6	18,73	-0,59	31,2	1023,52	-2,95	-2,43	18,48	2,07	6,4	0,00	0,0
2017-10-24 08:30	103	34	88	2,4	18,73	-0,49	31,2	1022,52	-2,70	-2,32	18,43	2,25	7,7	0,00	0,0
2017-10-24 09:00	103	34	90	3,5	18,73	-0,29	31,2	1022,52	-2,19	-4,58	18,43	2,61	6,4	0,00	0,0
2017-10-24 09:30	99	34	93	2,0	18,73	-0,19	31,2	1022,52	-1,63	-0,19	18,43	2,95	6,2	0,00	0,0
2017-10-24 10:00	134	34	96	3,3	18,73	-0,09	31,2	1022,52	-1,08	-4,36	18,43	3,30	6,0	0,00	0,0
2017-10-24 10:30	106	34	96	2,6	18,73	0,21	31,2	1022,52	-0,78	-1,58	18,43	3,60	6,2	0,00	0,0
2017-10-24 11:00	107	34	95	3,0	18,73	0,41	31,2	1021,52	-0,73	-2,58	18,43	3,72	6,6	0,00	0,0
2017-10-24 11:30	130	34	91	2,4	18,73	0,72	31,8	1021,52	-1,04	-1,05	18,43	3,69	7,5	0,60	0,6
2017-10-24 12:00	144	34	89	6,4	18,63	0,92	31,8	1021,52	-1,16	-9,31	18,33	3,73	7,9	0,60	0,6
2017-10-24 12:30	146	34	86	7,7	18,63	1,02	31,8	1021,52	-1,55	-11,03	18,33	3,59	8,3	0,00	0,6
2017-10-24 13:00	126	34	85	3,3	18,63	1,12	31,8	1021,52	-1,61	-3,00	18,33	3,62	9,2	0,00	0,6
2017-10-24 13:30	94	34	82	3,1	18,53	1,42	31,8	1020,52	-1,83	-1,49	18,23	3,69	8,5	0,00	0,6
2017-10-24 14:00	109	34	80	2,2	18,53	1,52	31,8	1020,52	-2,08	1,52	18,23	3,65	7,9	0,00	0,6
2017-10-24 14:30	115	34	80	5,4	18,43	1,52	31,8	1020,52	-2,08	-7,26	18,13	3,65	9,2	0,00	0,6
2017-10-24 15:00	136	34	80	4,9	18,43	1,42	31,8	1019,52	-2,17	-6,12	18,13	3,55	8,1	0,00	0,6
2017-10-24 15:30	126	34	82	3,9	18,43	1,42	31,8	1019,52	-1,83	-3,84	18,13	3,69	7,3	0,00	0,6
2017-10-24 16:00	145	34	79	8,7	18,43	1,52	31,8	1019,52	-2,25	-11,48	18,13	3,57	8,7	0,00	0,6
2017-10-24 16:30	115	34	79	5,2	18,33	1,42	31,8	1019,52	-2,35	-6,75	18,03	3,47	8,9	0,00	0,6
2017-10-24 17:00	87	34	80	3,3	18,23	1,22	31,8	1018,52	-2,37	-2,89	17,93	3,35	8,5	0,00	0,6
2017-10-24 17:30	154	34	89	5,2	18,23	0,61	31,8	1018,52	-1,46	-7,76	17,93	3,43	9,2	0,00	0,6
2017-10-24 18:00	101	34	92	1,6	18,23	0,41	31,8	1018,52	-1,19	0,41	17,93	3,47	7,9	0,00	0,6
2017-10-24 18:30	142	34	92	3,7	18,23	0,41	31,8	1018,52	-1,19	-5,00	17,93	3,47	7,3	0,00	0,6
2017-10-24 19:00	106	34	93	2,0	18,23	0,41	31,8	1017,52	-1,03	0,41	17,93	3,55	6,9	0,00	0,6
2017-10-24 19:30	118	34	94	2,8	18,23	0,41	31,8	1017,52	-0,88	-2,58	17,93	3,63	7,1	0,00	0,6
2017-10-24 20:00	118	34	97	3,0	18,23	0,31	31,8	1017,52	-0,54	-2,69	17,93	3,79	7,1	0,00	0,6
2017-10-24 20:30	132	34	99	3,9	18,23	0,31	31,8	1016,51	-0,25	-5,12	17,93	3,96	7,7	0,00	0,6
2017-10-24 21:00	141	34	100	5,0	18,23	0,21	31,8	1016,51	-0,21	-8,27	17,93	3,94	9,4	0,00	0,6
2017-10-24 21:30	122	34	100	4,7	18,23	0,21	31,8	1016,51	-0,21	-7,61	17,93	3,94	7,9	0,00	0,6
2017-10-24 22:00	92	34	100	2,6	18,23	0,11	31,8	1015,51	-0,31	-1,69	17,93	3,84	6,2	0,00	0,6
2017-10-24 22:30	136	34	100	2,4	18,23	0,21	32,4	1015,51	-0,21	-1,58	17,93	3,94	7,5	0,60	1,2

Datum	Vindrikt °	Fukt inne Rh%	Fukt ute Rh%	Vindhast m/s	Temp in °C	Temp ute °C	Nb. Mån mm	Tryck Mbar	Dagpp °C	Kyleffekt °C	Vix inne °C	Vix ute °C	Vindby m/s	Korr lufttryck	Nederb./dygn mm
2017-10-24 23:00	93	34	100	4,1	18,13	0,21	32,4	1015,51	-0,21	-6,45	17,83	3,94	7,9	0,60	1,2
2017-10-24 23:30	121	34	100	4,5	18,03	0,11	32,4	1014,51	-0,31	-7,73	17,73	3,84	6,4	0,00	1,2
2017-10-25 00:00	141	34	100	3,7	17,93	0,11	32,4	1014,51	-0,31	-5,35	17,63	3,84	5,4	0,00	0,0
2017-10-25 00:30	137	34	99	3,9	17,93	0,11	32,4	1014,51	-0,45	-5,35	17,63	3,76	7,7	0,00	0,0
2017-10-25 01:00	107	34	100	3,7	17,83	0,11	32,4	1014,51	-0,31	-5,35	17,53	3,84	5,8	0,00	0,0
2017-10-25 01:30	121	34	100	3,5	17,83	0,21	32,4	1013,51	-0,21	-4,02	17,53	3,94	8,3	0,00	0,0
2017-10-25 02:00	115	34	100	3,1	17,73	0,31	32,4	1013,51	-0,11	-2,69	17,43	4,04	6,4	0,00	0,0
2017-10-25 02:30	113	34	100	4,1	17,73	0,41	33,6	1012,51	-0,01	-6,21	17,43	4,14	6,0	1,20	1,2
2017-10-25 03:00	103	34	100	3,1	17,73	0,41	33,6	1012,51	-0,01	-2,58	17,43	4,14	5,8	1,20	1,2
2017-10-25 03:30	90	34	100	4,5	17,73	0,51	33,6	1011,51	0,09	-7,24	17,43	4,24	8,1	0,00	1,2
2017-10-25 04:00	96	34	100	2,6	17,73	0,51	33,6	1010,51	0,09	-1,26	17,43	4,24	8,1	0,00	1,2
2017-10-25 04:30	90	34	100	3,3	17,83	0,41	33,6	1010,51	-0,01	-3,79	17,53	4,14	7,3	0,00	1,2
2017-10-25 05:00	102	34	100	3,0	17,83	0,41	33,6	1010,51	-0,01	-2,58	17,53	4,14	8,1	0,00	1,2
2017-10-25 05:30	138	34	100	4,9	17,93	0,51	33,6	1009,51	0,09	-7,24	17,63	4,24	7,3	0,00	1,2
2017-10-25 06:00	133	34	100	3,3	17,93	0,51	33,6	1009,51	0,09	-3,68	17,63	4,24	8,3	0,00	1,2
2017-10-25 06:30	110	34	100	4,5	17,93	0,51	33,6	1008,51	0,09	-7,24	17,63	4,24	6,6	0,00	1,2
2017-10-25 07:00	96	34	100	4,1	18,13	0,61	34,8	1008,51	0,19	-5,97	17,83	4,34	9,0	1,20	2,4
2017-10-25 07:30	120	34	100	4,1	18,33	0,51	34,8	1007,51	0,09	-6,09	18,03	4,24	9,4	1,20	2,4
2017-10-25 08:00	97	34	100	2,8	18,43	0,51	34,8	1007,51	0,09	-2,47	18,13	4,24	7,9	0,00	2,4
2017-10-25 08:30	88	34	100	2,8	18,53	0,41	34,8	1007,51	-0,01	-2,58	18,23	4,14	10,0	0,00	2,4
2017-10-25 09:00	102	34	100	1,2	18,53	0,41	34,8	1007,51	-0,01	0,41	18,23	4,14	8,3	0,00	2,4
2017-10-25 09:30	105	34	100	3,1	18,63	0,31	34,8	1006,51	-0,11	-2,69	18,33	4,04	6,2	0,00	2,4
2017-10-25 10:00	99	34	100	1,6	18,63	0,31	34,8	1006,51	-0,11	0,31	18,33	4,04	5,2	0,00	2,4
2017-10-25 10:30	105	34	100	2,6	18,63	0,41	34,8	1006,51	-0,01	-1,37	18,33	4,14	5,6	0,00	2,4
2017-10-25 11:00	114	34	100	0,0	18,63	0,51	34,8	1005,51	0,09	0,51	18,33	4,24	4,9	0,00	2,4
2017-10-25 11:30	113	34	100	0,0	18,63	0,61	34,8	1005,51	0,19	0,61	18,33	4,34	0,0	0,00	2,4
2017-10-25 12:00	104	34	100	0,0	18,63	0,72	34,8	1005,51	0,29	0,72	18,33	4,44	2,4	0,00	2,4
2017-10-25 12:30	102	34	100	0,0	18,73	0,61	34,8	1005,51	0,19	0,61	18,43	4,34	2,6	0,00	2,4
2017-10-25 13:00	101	34	100	0,0	18,73	0,61	34,8	1004,51	0,19	0,61	18,43	4,34	1,8	0,00	2,4
2017-10-25 13:30	101	34	100	0,0	18,73	0,72	34,8	1004,51	0,29	0,72	18,43	4,44	2,6	0,00	2,4
2017-10-25 14:00	114	34	100	0,0	18,73	0,72	34,8	1004,51	0,29	0,72	18,43	4,44	2,0	0,00	2,4
2017-10-25 14:30	104	34	100	0,0	18,73	0,72	34,8	1004,51	0,29	0,72	18,43	4,44	1,8	0,00	2,4
2017-10-25 15:00	111	34	100	0,0	18,73	0,82	34,8	1003,51	0,39	0,82	18,43	4,54	2,0	0,00	2,4
2017-10-25 15:30	108	34	100	0,0	18,73	0,82	34,8	1003,51	0,39	0,82	18,43	4,54	0,0	0,00	2,4
2017-10-25 16:00	107	34	100	0,0	18,73	0,82	34,8	1003,51	0,39	0,82	18,43	4,54	0,0	0,00	2,4
2017-10-25 16:30	101	34	100	0,0	18,73	0,82	34,8	1003,51	0,39	0,82	18,43	4,54	0,0	0,00	2,4
2017-10-25 17:00	96	34	100	0,0	18,73	0,82	34,8	1003,51	0,39	0,82	18,43	4,54	0,0	0,00	2,4
2017-10-25 17:30	94	34	100	0,0	18,73	0,72	34,8	1003,51	0,29	0,72	18,43	4,44	0,0	0,00	2,4
2017-10-25 18:00	94	34	100	0,0	18,73	0,72	34,8	1003,51	0,29	0,72	18,43	4,44	0,0	0,00	2,4
2017-10-25 18:30	102	34	100	0,0	18,73	0,72	34,8	1003,51	0,29	0,72	18,43	4,44	0,0	0,00	2,4
2017-10-25 19:00	77	34	100	0,0	18,73	0,72	34,8	1003,51	0,29	0,72	18,43	4,44	0,0	0,00	2,4
2017-10-25 19:30	72	34	100	0,0	18,73	0,61	34,8	1003,51	0,19	0,61	18,43	4,34	0,0	0,00	2,4
2017-10-25 20:00	27	34	100	0,0	18,73	0,61	34,8	1003,51	0,19	0,61	18,43	4,34	0,0	0,00	2,4
2017-10-25 20:30	27	34	100	0,0	18,73	0,61	34,8	1003,51	0,19	0,61	18,43	4,34	0,0	0,00	2,4
2017-10-25 21:00	20	34	100	0,0	18,73	0,61	34,8	1003,51	0,19	0,61	18,43	4,34	0,0	0,00	2,4
2017-10-25 21:30	27	34	100	0,0	18,73	0,61	34,8	1003,51	0,19	0,61	18,43	4,34	0,0	0,00	2,4

Datum	Vindrikt °	Fukt inne Rh%	Fukt ute Rh%	Vindhast m/s	Temp in °C	Temp ute °C	Nb. Mån mm	Tryck Mbar	Dagpp °C	Kyleffekt °C	Vix inne °C	Vix ute °C	Vindby m/s	Korr lufttryck	Nederb./dygn mm
2017-10-25 22:00	1	34	100	0,0	18,73	0,61	34,8	1003,51	0,19	0,61	18,43	4,34	0,0	0,00	2,4
2017-10-25 22:30	356	34	100	0,0	18,63	0,61	35,4	1003,51	0,19	0,61	18,33	4,34	2,6	0,60	3,0
2017-10-25 23:00	356	34	100	0,0	18,53	0,61	35,4	1003,51	0,19	0,61	18,23	4,34	0,0	0,60	3,0
2017-10-25 23:30	356	35	100	0,0	18,43	0,61	35,4	1003,51	0,19	0,61	18,17	4,34	0,0	0,00	3,0
2017-10-26 00:00	356	35	100	0,0	18,43	0,61	35,4	1004,51	0,19	0,61	18,17	4,34	0,0	0,00	0,0
2017-10-26 00:30	356	35	100	0,0	18,33	0,61	35,4	1004,51	0,19	0,61	18,07	4,34	0,0	0,00	0,0
2017-10-26 01:00	356	35	100	0,0	18,23	0,61	35,4	1004,51	0,19	0,61	17,97	4,34	0,0	0,00	0,0
2017-10-26 01:30	356	35	100	0,0	18,13	0,61	35,4	1004,51	0,19	0,61	17,87	4,34	0,0	0,00	0,0
2017-10-26 02:00	356	35	100	0,0	18,13	0,61	35,4	1004,51	0,19	0,61	17,87	4,34	0,0	0,00	0,0
2017-10-26 02:30	356	35	100	0,0	18,03	0,61	35,4	1004,51	0,19	0,61	17,77	4,34	0,0	0,00	0,0
2017-10-26 03:00	356	35	100	0,0	18,03	0,51	35,4	1004,51	0,09	0,51	17,77	4,24	0,0	0,00	0,0
2017-10-26 03:30	356	35	100	0,0	18,03	0,51	35,4	1004,51	0,09	0,51	17,77	4,24	0,0	0,00	0,0
2017-10-26 04:00	356	35	100	0,0	18,03	0,51	35,4	1004,51	0,09	0,51	17,77	4,24	0,0	0,00	0,0
2017-10-26 04:30	356	35	100	0,0	18,03	0,51	35,4	1004,51	0,09	0,51	17,77	4,24	0,0	0,00	0,0
2017-10-26 05:00	356	35	100	0,0	18,03	0,41	35,4	1004,51	-0,01	0,41	17,77	4,14	0,0	0,00	0,0
2017-10-26 05:30	356	35	100	0,0	18,03	0,21	35,4	1004,51	-0,21	0,21	17,77	3,94	0,0	0,00	0,0
2017-10-26 06:00	356	35	100	0,0	18,03	0,31	35,4	1005,51	-0,11	0,31	17,77	4,04	0,0	0,00	0,0
2017-10-26 06:30	356	35	100	0,0	18,13	0,31	35,4	1005,51	-0,11	0,31	17,87	4,04	0,0	0,00	0,0
2017-10-26 07:00	356	35	100	0,0	18,33	0,31	35,4	1005,51	-0,11	0,31	18,07	4,04	0,0	0,00	0,0
2017-10-26 07:30	9	35	100	0,0	18,53	0,41	35,4	1005,51	-0,01	0,41	18,27	4,14	0,0	0,00	0,0
2017-10-26 08:00	8	34	100	0,0	18,63	0,41	36,0	1005,51	-0,01	0,41	18,33	4,14	3,9	0,60	0,6
2017-10-26 08:30	8	34	100	0,0	18,73	0,51	36,0	1005,51	0,09	0,51	18,43	4,24	0,0	0,60	0,6
2017-10-26 09:00	7	34	100	0,0	18,73	0,61	36,0	1005,51	0,19	0,61	18,43	4,34	0,0	0,00	0,6
2017-10-26 09:30	8	34	100	0,0	18,73	0,72	36,0	1005,51	0,29	0,72	18,43	4,44	0,0	0,00	0,6
2017-10-26 10:00	7	34	100	0,0	18,73	0,82	36,0	1005,51	0,39	0,82	18,43	4,54	2,4	0,00	0,6
2017-10-26 10:30	9	34	100	0,0	18,73	1,02	36,0	1006,51	0,59	1,02	18,43	4,75	0,0	0,00	0,6
2017-10-26 11:00	9	34	100	0,0	18,73	1,12	36,0	1006,51	0,69	1,12	18,43	4,85	0,0	0,00	0,6
2017-10-26 11:30	8	34	100	0,0	18,73	1,32	36,0	1006,51	0,89	1,32	18,43	5,05	0,0	0,00	0,6
2017-10-26 12:00	9	34	100	0,0	18,73	1,82	36,0	1006,51	1,39	1,82	18,43	5,55	0,0	0,00	0,6
2017-10-26 12:30	8	34	100	0,0	18,73	1,82	36,0	1006,51	1,39	1,82	18,43	5,55	0,0	0,00	0,6
2017-10-26 13:00	15	34	100	0,0	18,73	1,72	37,8	1006,51	1,29	1,72	18,43	5,45	0,0	1,80	2,4
2017-10-26 13:30	15	34	100	0,0	18,73	1,72	37,8	1006,51	1,29	1,72	18,43	5,45	0,0	1,80	2,4
2017-10-26 14:00	14	34	100	0,0	18,73	1,72	37,8	1006,51	1,29	1,72	18,43	5,45	0,0	0,00	2,4
2017-10-26 14:30	14	34	100	0,0	18,73	1,82	37,8	1006,51	1,39	1,82	18,43	5,55	0,0	0,00	2,4
2017-10-26 15:00	23	34	100	0,0	18,73	1,92	37,8	1006,51	1,49	1,92	18,43	5,65	0,0	0,00	2,4
2017-10-26 15:30	22	34	100	0,0	18,73	1,92	37,8	1006,51	1,49	1,92	18,43	5,65	0,0	0,00	2,4
2017-10-26 16:00	24	34	100	0,0	18,73	1,92	38,4	1006,51	1,49	1,92	18,43	5,65	2,2	0,60	3,0
2017-10-26 16:30	24	34	100	0,0	18,63	1,82	38,4	1006,51	1,39	1,82	18,33	5,55	0,0	0,60	3,0
2017-10-26 17:00	24	34	100	0,0	18,63	1,72	38,4	1006,51	1,29	1,72	18,33	5,45	0,0	0,00	3,0
2017-10-26 17:30	24	34	100	0,0	18,63	1,52	38,4	1006,51	1,09	1,52	18,33	5,25	0,0	0,00	3,0
2017-10-26 18:00	23	34	100	0,0	18,63	1,42	38,4	1007,51	0,99	1,42	18,33	5,15	0,0	0,00	3,0
2017-10-26 18:30	25	34	100	0,0	18,63	1,32	38,4	1007,51	0,89	1,32	18,33	5,05	0,0	0,00	3,0
2017-10-26 19:00	24	34	100	0,0	18,63	1,12	38,4	1007,51	0,69	1,12	18,33	4,85	0,0	0,00	3,0
2017-10-26 19:30	24	34	100	0,0	18,63	0,92	38,4	1007,51	0,49	0,92	18,33	4,64	0,0	0,00	3,0
2017-10-26 20:00	23	34	100	0,0	18,63	0,92	38,4	1007,51	0,49	0,92	18,33	4,64	0,0	0,00	3,0
2017-10-26 20:30	22	34	100	0,0	18,63	0,82	38,4	1007,51	0,39	0,82	18,33	4,54	0,0	0,00	3,0

Datum	Vindrikt °	Fukt inne Rh%	Fukt ute Rh%	Vindhast m/s	Temp in °C	Temp ute °C	Nb. Mån mm	Tryck Mbar	Dagpp °C	Kyleffekt °C	Vix inne °C	Vix ute °C	Vindby m/s	Korr lufttryck	Nederb./dygn mm
2017-10-26 21:00	22	34	100	0,0	18,63	0,92	38,4	1007,51	0,49	0,92	18,33	4,64	0,0	0,00	3,0
2017-10-26 21:30	22	34	100	0,0	18,63	0,92	38,4	1007,51	0,49	0,92	18,33	4,64	0,0	0,00	3,0
2017-10-26 22:00	24	34	100	0,0	18,63	0,61	38,4	1007,51	0,19	0,61	18,33	4,34	0,0	0,00	3,0
2017-10-26 22:30	22	34	100	0,0	18,53	0,61	38,4	1007,51	0,19	0,61	18,23	4,34	0,0	0,00	3,0
2017-10-26 23:00	22	35	100	0,0	18,53	0,61	38,4	1007,51	0,19	0,61	18,27	4,34	0,0	0,00	3,0
2017-10-26 23:30	24	35	100	0,0	18,43	0,51	38,4	1008,51	0,09	0,51	18,17	4,24	0,0	0,00	3,0
2017-10-27 00:00	23	35	100	0,0	18,43	0,51	38,4	1008,51	0,09	0,51	18,17	4,24	0,0	0,00	0,0
2017-10-27 00:30	24	35	100	0,0	18,33	0,61	38,4	1008,51	0,19	0,61	18,07	4,34	0,0	0,00	0,0
2017-10-27 01:00	25	35	100	0,0	18,33	0,61	38,4	1008,51	0,19	0,61	18,07	4,34	0,0	0,00	0,0
2017-10-27 01:30	23	35	100	0,0	18,23	0,41	38,4	1008,51	-0,01	0,41	17,97	4,14	0,0	0,00	0,0
2017-10-27 02:00	22	35	100	0,0	18,23	0,21	38,4	1008,51	-0,21	0,21	17,97	3,94	0,0	0,00	0,0
2017-10-27 02:30	22	35	100	0,0	18,23	0,01	38,4	1008,51	-0,41	0,01	17,97	3,74	0,0	0,00	0,0
2017-10-27 03:00	22	35	100	0,0	18,13	0,11	38,4	1009,51	-0,31	0,11	17,87	3,84	0,0	0,00	0,0
2017-10-27 03:30	21	35	100	0,0	18,13	0,51	38,4	1009,51	0,09	0,51	17,87	4,24	0,0	0,00	0,0
2017-10-27 04:00	329	35	100	0,0	18,13	0,61	38,4	1009,51	0,19	0,61	17,87	4,34	1,8	0,00	0,0
2017-10-27 04:30	327	35	100	0,0	18,03	0,41	38,4	1008,51	-0,01	0,41	17,77	4,14	1,2	0,00	0,0
2017-10-27 05:00	329	35	100	0,0	18,03	0,61	38,4	1008,51	0,19	0,61	17,77	4,34	0,0	0,00	0,0
2017-10-27 05:30	328	35	100	0,0	18,03	0,41	38,4	1009,51	-0,01	0,41	17,77	4,14	0,0	0,00	0,0
2017-10-27 06:00	330	35	100	0,0	18,03	-0,09	38,4	1009,51	-0,51	-0,09	17,77	3,64	0,0	0,00	0,0
2017-10-27 06:30	330	35	100	0,0	18,13	0,11	38,4	1008,51	-0,31	0,11	17,87	3,84	0,0	0,00	0,0
2017-10-27 07:00	329	35	100	0,0	18,33	0,41	38,4	1008,51	-0,01	0,41	18,07	4,14	0,0	0,00	0,0
2017-10-27 07:30	328	34	100	0,0	18,63	0,31	38,4	1008,51	-0,11	0,31	18,33	4,04	0,0	0,00	0,0
2017-10-27 08:00	330	34	100	0,0	18,63	0,51	38,4	1008,51	0,09	0,51	18,33	4,24	0,0	0,00	0,0
2017-10-27 08:30	331	34	100	0,0	18,73	0,82	38,4	1008,51	0,39	0,82	18,43	4,54	0,0	0,00	0,0
2017-10-27 09:00	302	34	100	0,0	18,73	0,82	38,4	1008,51	0,39	0,82	18,43	4,54	0,0	0,00	0,0
2017-10-27 09:30	297	34	100	0,0	18,73	1,12	38,4	1008,51	0,69	1,12	18,43	4,85	0,0	0,00	0,0
2017-10-27 10:00	293	34	100	0,0	18,73	1,42	39,6	1007,51	0,99	1,42	18,43	5,15	5,4	1,20	1,2
2017-10-27 10:30	288	34	100	0,0	18,73	1,62	39,6	1007,51	1,19	1,62	18,43	5,35	0,0	1,20	1,2
2017-10-27 11:00	281	34	100	0,0	18,73	1,72	39,6	1007,51	1,29	1,72	18,43	5,45	1,4	0,00	1,2
2017-10-27 11:30	277	34	100	0,0	18,73	1,92	39,6	1007,51	1,49	1,92	18,43	5,65	0,0	0,00	1,2
2017-10-27 12:00	194	34	100	0,0	18,73	2,22	39,6	1006,51	1,79	2,22	18,43	5,95	1,4	0,00	1,2
2017-10-27 12:30	208	34	100	0,0	18,73	2,62	39,6	1006,51	2,19	2,62	18,43	6,35	2,4	0,00	1,2
2017-10-27 13:00	246	34	100	0,0	18,73	2,92	39,6	1006,51	2,49	2,92	18,43	6,65	2,6	0,00	1,2
2017-10-27 13:30	273	34	100	0,0	18,63	2,82	39,6	1006,51	2,39	2,82	18,33	6,55	2,0	0,00	1,2
2017-10-27 14:00	175	34	100	0,0	18,63	2,82	39,6	1005,51	2,39	2,82	18,33	6,55	2,2	0,00	1,2
2017-10-27 14:30	204	34	100	0,0	18,63	2,92	39,6	1005,51	2,49	2,92	18,33	6,65	2,0	0,00	1,2
2017-10-27 15:00	179	34	100	0,0	18,63	3,02	39,6	1004,51	2,59	3,02	18,33	6,75	2,8	0,00	1,2
2017-10-27 15:30	193	34	100	0,0	18,63	2,92	39,6	1004,51	2,49	2,92	18,33	6,65	2,8	0,00	1,2
2017-10-27 16:00	244	34	100	1,2	18,53	2,92	39,6	1003,51	2,49	2,92	18,23	6,65	1,8	0,00	1,2
2017-10-27 16:30	230	34	100	0,0	18,53	2,82	39,6	1002,51	2,39	2,82	18,23	6,55	2,2	0,00	1,2
2017-10-27 17:00	203	34	100	0,0	18,53	2,72	39,6	1002,51	2,29	2,72	18,23	6,45	1,8	0,00	1,2
2017-10-27 17:30	216	34	100	1,4	18,53	2,82	39,6	1001,51	2,39	2,82	18,23	6,55	3,0	0,00	1,2
2017-10-27 18:00	172	34	100	1,2	18,53	2,82	39,6	1001,51	2,39	2,82	18,23	6,55	3,1	0,00	1,2
2017-10-27 18:30	176	34	100	0,0	18,53	2,92	39,6	1000,51	2,49	2,92	18,23	6,65	4,3	0,00	1,2
2017-10-27 19:00	218	34	100	0,0	18,43	3,12	39,6	999,51	2,69	3,12	18,13	6,85	3,9	0,00	1,2
2017-10-27 19:30	208	34	100	0,0	18,43	3,32	39,6	999,51	2,89	3,32	18,13	7,05	3,5	0,00	1,2

Datum	Vindrikt °	Fukt inne Rh%	Fukt ute Rh%	Vindhast m/s	Temp in °C	Temp ute °C	Nb. Mån mm	Tryck Mbar	Daggp °C	Kyleffekt °C	Vix inne °C	Vix ute °C	Vindby m/s	Korr lufttryck	Nederb./dygn mm
2017-10-27 20:00	174	34	100	0,0	18,43	3,42	39,6	998,51	2,99	3,42	18,13	7,15	2,2	0,00	1,2
2017-10-27 20:30	189	34	100	0,0	18,43	3,42	40,8	998,51	2,99	3,42	18,13	7,15	8,9	1,20	2,4
2017-10-27 21:00	181	34	100	0,0	18,43	3,32	40,8	997,50	2,89	3,32	18,13	7,05	0,0	1,20	2,4
2017-10-27 21:30	205	34	100	0,0	18,43	3,32	40,8	997,50	2,89	3,32	18,13	7,05	1,6	0,00	2,4
2017-10-27 22:00	181	34	100	0,0	18,33	3,42	40,8	996,50	2,99	3,42	18,03	7,15	1,8	0,00	2,4
2017-10-27 22:30	190	34	100	0,0	18,33	3,32	40,8	995,50	2,89	3,32	18,03	7,05	1,4	0,00	2,4
2017-10-27 23:00	204	34	100	0,0	18,23	3,32	42,0	994,50	2,89	3,32	17,93	7,05	2,4	1,20	3,6
2017-10-27 23:30	165	34	100	0,0	18,23	3,42	42,0	994,50	2,99	3,42	17,93	7,15	3,0	1,20	3,6
2017-10-28 00:00	200	34	100	0,0	18,13	3,32	42,0	993,50	2,89	3,32	17,83	7,05	3,3	0,00	0,0
2017-10-28 00:30	131	34	100	1,8	18,13	3,32	42,0	992,50	2,89	3,32	17,83	7,05	3,1	0,00	0,0
2017-10-28 01:00	157	34	100	3,0	18,03	3,22	42,0	991,50	2,79	0,48	17,73	6,95	4,9	0,00	0,0
2017-10-28 01:30	137	34	100	0,0	17,93	3,12	42,0	990,50	2,69	3,12	17,63	6,85	4,5	0,00	0,0
2017-10-28 02:00	175	34	100	2,6	17,93	3,02	42,0	989,50	2,59	1,37	17,63	6,75	3,9	0,00	0,0
2017-10-28 02:30	172	34	100	0,0	17,83	3,02	42,0	988,50	2,59	3,02	17,53	6,75	4,5	0,00	0,0
2017-10-28 03:00	158	34	100	0,0	17,83	2,92	42,0	987,50	2,49	2,92	17,53	6,65	4,3	0,00	0,0
2017-10-28 03:30	188	34	100	0,0	17,73	2,92	42,0	987,50	2,49	2,92	17,43	6,65	3,1	0,00	0,0
2017-10-28 04:00	227	34	100	0,0	17,73	2,92	42,6	986,50	2,49	2,92	17,43	6,65	2,8	0,60	0,6
2017-10-28 04:30	236	34	100	0,0	17,73	2,82	42,6	986,50	2,39	2,82	17,43	6,55	1,6	0,60	0,6
2017-10-28 05:00	246	34	100	0,0	17,73	2,82	42,6	985,50	2,39	2,82	17,43	6,55	2,0	0,00	0,6
2017-10-28 05:30	266	34	100	0,0	17,73	2,72	42,6	985,50	2,29	2,72	17,43	6,45	1,6	0,00	0,6
2017-10-28 06:00	277	34	100	0,0	17,73	2,62	42,6	985,50	2,19	2,62	17,43	6,35	3,1	0,00	0,6
2017-10-28 06:30	293	34	100	0,0	17,83	2,62	42,6	984,50	2,19	2,62	17,53	6,35	2,2	0,00	0,6
2017-10-28 07:00	285	34	100	0,0	18,03	2,52	42,6	984,50	2,09	2,52	17,73	6,25	2,6	0,00	0,6
2017-10-28 07:30	303	34	100	0,0	18,23	2,42	42,6	984,50	1,99	2,42	17,93	6,15	4,7	0,00	0,6
2017-10-28 08:00	313	34	100	0,0	18,33	2,32	42,6	984,50	1,89	2,32	18,03	6,05	3,7	0,00	0,6
2017-10-28 08:30	318	34	100	0,0	18,43	2,22	42,6	984,50	1,79	2,22	18,13	5,95	3,3	0,00	0,6
2017-10-28 09:00	275	34	100	0,0	18,43	2,22	45,6	985,50	1,79	2,22	18,13	5,95	3,5	3,00	3,6
2017-10-28 09:30	289	34	100	0,0	18,43	2,32	45,6	985,50	1,89	2,32	18,13	6,05	3,7	3,00	3,6
2017-10-28 10:00	308	34	100	0,0	18,43	2,52	45,6	985,50	2,09	2,52	18,13	6,25	4,1	0,00	3,6
2017-10-28 10:30	351	34	100	0,0	18,43	2,82	45,6	985,50	2,39	2,82	18,13	6,55	5,0	0,00	3,6
2017-10-28 11:00	291	34	100	0,0	18,43	2,92	45,6	986,50	2,49	2,92	18,13	6,65	3,0	0,00	3,6
2017-10-28 11:30	321	34	95	0,0	18,43	3,52	45,6	986,50	2,34	3,52	18,13	6,82	5,6	0,00	3,6
2017-10-28 12:00	337	34	85	0,0	18,43	3,62	45,6	987,50	0,83	3,62	18,13	6,12	7,5	0,00	3,6
2017-10-28 12:30	278	34	84	1,4	18,43	3,72	45,6	987,50	0,76	3,72	18,13	6,14	5,2	0,00	3,6
2017-10-28 13:00	318	34	83	3,5	18,43	3,32	45,6	987,50	0,20	-0,52	18,13	5,67	6,4	0,00	3,6
2017-10-28 13:30	293	34	83	0,0	18,33	3,42	45,6	987,50	0,30	3,42	18,03	5,77	4,5	0,00	3,6
2017-10-28 14:00	8	34	75	2,8	18,23	2,72	45,6	987,50	-1,83	-0,07	17,93	4,49	5,0	0,00	3,6
2017-10-28 14:30	278	34	82	0,0	18,23	2,32	45,6	987,50	-0,95	2,32	17,93	4,59	4,5	0,00	3,6
2017-10-28 15:00	274	34	86	0,0	18,13	2,02	45,6	987,50	-0,57	2,02	17,83	4,59	5,0	0,00	3,6
2017-10-28 15:30	351	34	89	0,0	18,13	1,82	45,6	986,50	-0,28	1,82	17,83	4,63	2,4	0,00	3,6
2017-10-28 16:00	286	34	82	2,0	18,23	1,92	45,6	986,50	-1,34	1,92	17,93	4,19	4,7	0,00	3,6
2017-10-28 16:30	356	34	80	2,4	18,23	1,92	45,6	986,50	-1,69	0,21	17,93	4,05	3,7	0,00	3,6
2017-10-28 17:00	0	34	87	0,0	18,23	1,12	45,6	985,50	-1,29	1,12	17,93	3,77	5,6	0,00	3,6
2017-10-28 17:30	321	34	88	0,0	18,23	0,72	45,6	985,50	-1,52	0,72	17,93	3,45	3,1	0,00	3,6
2017-10-28 18:00	322	34	90	0,0	18,23	0,11	45,6	985,50	-1,79	0,11	17,93	3,01	0,0	0,00	3,6
2017-10-28 18:30	322	34	91	0,0	18,23	0,11	45,6	985,50	-1,64	0,11	17,93	3,09	0,0	0,00	3,6

Datum	Vindrikt	Fukt inne	Fukt ute	Vindhast	Temp in	Temp ute	Nb. Mån	Tryck	Daggp	Kyleffekt	Vix inne	Vix ute	Vindby	Korr lufttryck	Nederb./dygn
	°	Rh%	Rh%	m/s	°C	°C	mm	Mbar	°C	°C	°C	°C	m/s		mm
2017-10-28 19:00	322	34	92	0,0	18,23	-0,39	45,6	985,50	-1,98	-0,39	17,93	2,67	0,0	0,00	3,6
2017-10-28 19:30	320	34	93	1,2	18,23	-0,29	45,6	984,50	-1,73	-0,29	17,93	2,85	2,2	0,00	3,6
2017-10-28 20:00	1	34	90	0,0	18,23	0,11	45,6	984,50	-1,79	0,11	17,93	3,01	3,1	0,00	3,6
2017-10-28 20:30	319	34	90	0,0	18,23	-0,19	45,6	984,50	-2,09	-0,19	17,93	2,71	3,0	0,00	3,6
2017-10-28 21:00	328	34	91	0,0	18,23	-0,39	45,6	984,50	-2,13	-0,39	17,93	2,59	2,4	0,00	3,6
2017-10-28 21:30	351	34	92	0,0	18,23	-0,59	45,6	984,50	-2,17	-0,59	17,93	2,47	2,0	0,00	3,6
2017-10-28 22:00	17	34	92	0,0	18,23	-0,59	45,6	984,50	-2,17	-0,59	17,93	2,47	2,8	0,00	3,6
2017-10-28 22:30	12	34	91	1,4	18,23	-0,59	45,6	984,50	-2,33	-0,59	17,93	2,39	4,7	0,00	3,6
2017-10-28 23:00	338	34	90	0,0	18,13	-0,89	45,6	984,50	-2,78	-0,89	17,83	2,01	4,5	0,00	3,6
2017-10-28 23:30	351	34	92	0,0	18,03	-1,49	45,6	984,50	-3,06	-1,49	17,73	1,57	2,4	0,00	3,6
2017-10-29 00:00	339	34	93	0,0	18,03	-1,99	45,6	985,50	-3,41	-1,99	17,73	1,15	1,4	0,00	0,0
2017-10-29 00:30	313	34	94	0,0	18,03	-2,19	45,6	985,50	-3,46	-2,19	17,73	1,03	1,6	0,00	0,0
2017-10-29 01:00	338	34	96	0,0	17,93	-2,39	45,6	985,50	-3,36	-2,39	17,63	1,00	1,8	0,00	0,0
2017-10-29 01:30	21	34	91	1,8	17,93	-1,49	45,6	985,50	-3,21	-1,49	17,63	1,49	4,9	0,00	0,0
2017-10-29 02:00	340	34	85	4,5	17,83	-1,29	45,6	986,50	-3,96	-9,47	17,53	1,22	6,2	0,00	0,0
2017-10-29 02:30	339	34	83	4,9	17,83	-1,29	45,6	986,50	-4,29	-9,47	17,53	1,06	7,7	0,00	0,0
2017-10-29 02:00	343	34	83	1,6	17,83	-1,39	45,6	987,50	-4,39	-1,39	17,53	0,96	7,5	0,00	0,0
2017-10-29 02:30	351	34	83	4,9	17,83	-1,49	45,6	987,50	-4,49	-9,71	17,53	0,86	7,5	0,00	0,0
2017-10-29 03:00	338	34	83	4,3	17,83	-1,49	45,6	987,50	-4,49	-8,50	17,53	0,86	6,8	0,00	0,0
2017-10-29 03:30	347	34	84	4,5	17,93	-1,49	45,6	988,50	-4,32	-9,71	17,63	0,94	7,7	0,00	0,0
2017-10-29 04:00	327	34	84	4,5	17,93	-1,49	45,6	988,50	-4,32	-9,71	17,63	0,94	6,4	0,00	0,0
2017-10-29 04:30	351	34	82	2,6	17,93	-1,19	45,6	989,50	-4,36	-3,06	17,63	1,09	6,8	0,00	0,0
2017-10-29 05:00	338	34	82	2,8	18,03	-1,19	45,6	989,50	-4,36	-4,33	17,73	1,09	6,6	0,00	0,0
2017-10-29 05:30	5	34	82	3,7	18,03	-1,19	45,6	990,50	-4,36	-6,87	17,73	1,09	7,7	0,00	0,0
2017-10-29 06:00	356	34	82	2,8	18,23	-1,29	45,6	990,50	-4,46	-4,44	17,93	0,99	8,3	0,00	0,0
2017-10-29 06:30	356	34	82	3,7	18,43	-1,49	45,6	990,50	-4,65	-7,22	18,13	0,79	5,6	0,00	0,0
2017-10-29 07:00	291	34	82	1,2	18,53	-1,59	45,6	991,50	-4,75	-1,59	18,23	0,69	6,6	0,00	0,0
2017-10-29 07:30	291	34	80	2,0	18,63	-1,59	45,6	991,50	-5,09	-1,59	18,33	0,54	6,2	0,00	0,0
2017-10-29 08:00	351	34	79	4,3	18,63	-1,39	45,6	992,50	-5,07	-8,38	18,33	0,67	6,0	0,00	0,0
2017-10-29 08:30	276	34	78	0,0	18,73	-1,29	45,6	992,50	-5,15	-1,29	18,43	0,70	6,8	0,00	0,0
2017-10-29 09:00	356	34	77	2,0	18,73	-0,69	45,6	993,50	-4,74	-0,69	18,43	1,23	7,9	0,00	0,0
2017-10-29 09:30	344	34	75	2,6	18,73	-0,09	45,6	993,50	-4,53	-1,90	18,43	1,69	7,1	0,00	0,0
2017-10-29 10:00	11	34	73	1,8	18,63	0,41	45,6	994,50	-4,42	0,41	18,33	2,06	7,1	0,00	0,0
2017-10-29 10:30	343	34	69	3,5	18,63	1,02	45,6	994,50	-4,62	-3,11	18,33	2,39	8,3	0,00	0,0
2017-10-29 11:00	11	34	66	2,2	18,53	1,42	45,6	994,50	-4,86	1,42	18,23	2,60	9,8	0,00	0,0
2017-10-29 11:30	3	34	66	2,6	18,53	1,72	45,6	995,50	-4,57	0,00	18,23	2,90	10,9	0,00	0,0
2017-10-29 12:00	0	34	71	3,5	18,43	1,82	45,6	995,50	-3,46	-2,21	18,13	3,32	7,9	0,00	0,0
2017-10-29 12:30	351	34	69	8,1	18,43	1,62	45,6	995,50	-4,05	-10,77	18,13	2,99	9,0	0,00	0,0
2017-10-29 13:00	347	34	73	5,0	18,43	1,52	45,6	996,50	-3,36	-6,63	18,13	3,16	8,1	0,00	0,0
2017-10-29 13:30	313	34	67	4,3	18,43	1,92	45,6	996,50	-4,17	-4,41	18,13	3,17	9,2	0,00	0,0
2017-10-29 14:00	356	34	69	3,9	18,33	1,62	45,6	997,50	-4,05	-3,60	18,03	2,99	8,7	0,00	0,0
2017-10-29 14:30	281	34	70	1,8	18,33	1,32	45,6	997,50	-4,14	1,32	18,03	2,76	9,2	0,00	0,0
2017-10-29 15:00	302	34	70	1,4	18,23	1,12	45,6	998,51	-4,33	1,12	17,93	2,56	8,5	0,00	0,0
2017-10-29 15:30	329	34	72	2,8	18,23	1,12	45,6	998,51	-3,94	-1,82	17,93	2,69	6,2	0,00	0,0
2017-10-29 16:00	351	34	72	3,3	18,23	0,72	45,6	999,51	-4,32	-3,45	17,93	2,29	7,9	0,00	0,0
2017-10-29 16:30	351	34	71	2,2	18,23	0,61	45,6	999,51	-4,61	0,61	17,93	2,12	7,3	0,00	0,0

Datum	Vindrikt	Fukt inne	Fukt ute	Vindhast	Temp in	Temp ute	Nb. Mån	Tryck	Dagpp	Kyleffekt	Vix inne	Vix ute	Vindby	Korr lufttryck	Nederb./dygn
	°	Rh%	Rh%	m/s	°C	°C	mm	Mbar	°C	°C	°C	°C	m/s		mm
2017-10-29 17:00	12	34	71	5,2	18,23	0,41	46,8	1000,51	-4,80	-8,01	17,93	1,92	10,2	1,20	1,2
2017-10-29 17:30	318	34	70	4,3	18,33	0,31	46,8	1000,51	-5,09	-6,33	18,03	1,76	8,1	1,20	1,2
2017-10-29 18:00	351	34	68	5,8	18,33	0,21	46,8	1001,51	-5,59	-8,92	18,03	1,53	9,0	0,00	1,2
2017-10-29 18:30	351	34	63	4,9	18,33	0,01	46,8	1001,51	-6,82	-7,86	18,03	1,02	9,6	0,00	1,2
2017-10-29 19:00	69	34	62	4,3	18,33	-0,19	48,0	1001,51	-7,23	-6,94	18,03	0,76	10,9	1,20	2,4
2017-10-29 19:30	305	34	66	0,0	18,33	-0,89	48,0	1002,51	-7,04	-0,89	18,03	0,30	7,9	1,20	2,4
2017-10-29 20:00	312	34	67	4,5	18,23	-0,89	48,0	1002,51	-6,84	-8,97	17,93	0,37	6,9	0,00	2,4
2017-10-29 20:30	356	34	69	1,4	18,23	-1,19	48,0	1003,51	-6,72	-1,19	17,93	0,19	6,0	0,00	2,4
2017-10-29 21:00	340	34	68	3,3	18,23	-1,19	48,0	1003,51	-6,92	-5,60	17,93	0,13	7,3	0,00	2,4
2017-10-29 21:30	356	34	65	3,5	18,23	-1,29	48,0	1003,51	-7,63	-5,71	17,93	-0,16	5,8	0,00	2,4
2017-10-29 22:00	351	34	68	3,9	18,23	-1,39	48,0	1003,51	-7,11	-7,10	17,93	-0,07	6,9	0,00	2,4
2017-10-29 22:30	3	34	67	3,1	18,13	-1,19	48,0	1004,51	-7,12	-4,33	17,83	0,06	7,9	0,00	2,4
2017-10-29 23:00	53	34	67	5,0	18,03	-1,29	48,0	1004,51	-7,22	-10,15	17,73	-0,04	8,7	0,00	2,4
2017-10-29 23:30	356	34	69	3,1	18,03	-1,39	48,0	1004,51	-6,92	-4,55	17,73	-0,01	6,4	0,00	2,4
2017-10-30 00:00	23	34	68	2,0	17,93	-1,39	48,0	1005,51	-7,11	-1,39	17,63	-0,07	7,1	0,00	0,0
2017-10-30 00:30	313	34	65	3,3	17,83	-1,29	48,0	1005,51	-7,63	-5,71	17,53	-0,16	6,4	0,00	0,0
2017-10-30 01:00	282	34	66	2,6	17,83	-1,39	48,0	1006,51	-7,52	-3,27	17,53	-0,20	7,9	0,00	0,0
2017-10-30 01:30	271	34	66	1,8	17,73	-1,59	48,0	1006,51	-7,71	-1,59	17,43	-0,40	5,6	0,00	0,0
2017-10-30 02:00	322	34	67	2,0	17,63	-1,79	48,0	1006,51	-7,70	-1,79	17,33	-0,54	5,4	0,00	0,0
2017-10-30 02:30	308	34	67	4,3	17,53	-1,79	48,0	1006,51	-7,70	-8,86	17,23	-0,54	6,6	0,00	0,0
2017-10-30 03:00	292	34	69	0,0	17,53	-2,19	48,0	1006,51	-7,68	-2,19	17,23	-0,81	4,5	0,00	0,0
2017-10-30 03:30	345	34	69	4,5	17,53	-1,79	48,0	1007,51	-7,30	-10,09	17,23	-0,41	5,8	0,00	0,0
2017-10-30 04:00	334	34	66	3,0	17,53	-1,59	48,0	1007,51	-7,71	-4,77	17,23	-0,40	6,9	0,00	0,0
2017-10-30 04:30	299	34	65	3,1	17,63	-1,59	48,0	1007,51	-7,91	-4,77	17,33	-0,46	5,4	0,00	0,0
2017-10-30 05:00	3	34	64	3,0	17,63	-1,59	48,0	1007,51	-8,12	-4,77	17,33	-0,52	7,3	0,00	0,0
2017-10-30 05:30	297	34	67	2,0	17,63	-1,79	48,0	1008,51	-7,70	-1,79	17,33	-0,54	5,2	0,00	0,0
2017-10-30 06:00	9	34	67	2,6	17,73	-1,59	48,0	1008,51	-7,51	-3,48	17,43	-0,34	6,4	0,00	0,0
2017-10-30 06:30	343	34	70	2,0	17,73	-1,89	48,0	1008,51	-7,20	-1,89	17,43	-0,45	5,4	0,00	0,0
2017-10-30 07:00	12	34	69	0,0	17,93	-1,69	48,0	1008,51	-7,20	-1,69	17,63	-0,31	5,6	0,00	0,0
2017-10-30 07:30	305	34	69	0,0	18,13	-1,59	48,0	1009,51	-7,11	-1,59	17,83	-0,21	5,8	0,00	0,0
2017-10-30 08:00	275	34	65	3,0	18,23	-1,59	48,0	1009,51	-7,91	-4,77	17,93	-0,46	6,4	0,00	0,0
2017-10-30 08:30	303	34	68	2,8	18,23	-1,79	48,0	1009,51	-7,50	-4,99	17,93	-0,47	4,9	0,00	0,0
2017-10-30 09:00	293	34	67	2,8	18,23	-1,59	49,8	1009,51	-7,51	-4,77	17,93	-0,34	5,0	1,80	1,8
2017-10-30 09:30	290	34	67	2,4	18,23	-1,29	49,8	1009,51	-7,22	-3,16	17,93	-0,04	6,0	1,80	1,8
2017-10-30 10:00	282	34	63	1,4	18,23	-0,29	49,8	1009,51	-7,11	-0,29	17,93	0,72	7,5	0,00	1,8
2017-10-30 10:30	273	34	60	4,5	18,13	0,51	49,8	1010,51	-7,02	-7,24	17,83	1,35	7,3	0,00	1,8
2017-10-30 11:00	323	34	60	3,9	18,03	0,31	49,8	1010,51	-7,21	-5,12	17,73	1,15	8,7	0,00	1,8
2017-10-30 11:30	315	34	62	3,9	18,03	0,41	49,8	1010,51	-6,67	-5,00	17,73	1,36	6,6	0,00	1,8
2017-10-30 12:00	351	34	59	4,9	17,93	0,61	49,8	1010,51	-7,16	-7,11	17,63	1,39	6,9	0,00	1,8
2017-10-30 12:30	3	34	59	3,0	17,93	0,82	49,8	1010,51	-6,97	-2,14	17,63	1,59	6,9	0,00	1,8
2017-10-30 13:00	356	34	59	3,9	17,93	0,61	49,8	1010,51	-7,16	-4,77	17,63	1,39	5,2	0,00	1,8
2017-10-30 13:30	356	34	60	3,5	17,93	0,51	49,8	1010,51	-7,02	-3,68	17,63	1,35	6,4	0,00	1,8
2017-10-30 14:00	287	34	62	1,4	17,93	0,31	49,8	1010,51	-6,76	0,31	17,63	1,26	5,4	0,00	1,8
2017-10-30 14:30	317	34	62	0,0	17,83	0,11	49,8	1010,51	-6,95	0,11	17,53	1,06	4,7	0,00	1,8
2017-10-30 15:00	272	34	65	0,0	17,83	0,01	49,8	1010,51	-6,40	0,01	17,53	1,14	3,7	0,00	1,8
2017-10-30 15:30	343	34	69	2,0	17,83	-0,29	51,0	1011,51	-5,86	-0,29	17,53	1,09	4,7	1,20	3,0

Datum	Vindrikt	Fukt inne	Fukt ute	Vindhast	Temp in	Temp ute	Nb. Mån	Tryck	Dagpp	Kyleffekt	Vix inne	Vix ute	Vindby	Korr lufttryck	Nederb./dygn
	°	Rh%	Rh%	m/s	°C	°C	mm	Mbar	°C	°C	°C	°C	m/s		mm
2017-10-30 16:00	293	34	71	0,0	17,83	-0,39	51,0	1010,51	-5,57	-0,39	17,53	1,12	3,9	1,20	3,0
2017-10-30 16:30	319	34	72	0,0	17,83	-0,59	51,0	1010,51	-5,57	-0,59	17,53	0,99	3,0	0,00	3,0
2017-10-30 17:00	319	34	72	0,0	17,93	-0,89	51,0	1010,51	-5,86	-0,89	17,63	0,69	1,6	0,00	3,0
2017-10-30 17:30	318	34	72	0,0	17,93	-1,19	51,0	1010,51	-6,14	-1,19	17,63	0,39	0,0	0,00	3,0
2017-10-30 18:00	306	34	74	0,0	17,93	-1,29	51,6	1010,51	-5,87	-1,29	17,63	0,42	5,6	0,60	3,6
2017-10-30 18:30	278	34	76	0,0	17,93	-1,29	52,2	1010,51	-5,50	-1,29	17,63	0,56	1,4	1,20	4,2
2017-10-30 19:00	228	34	77	0,0	17,93	-1,39	52,2	1010,51	-5,42	-1,39	17,63	0,53	1,2	0,60	4,2
2017-10-30 19:30	229	34	80	0,0	17,93	-1,59	52,2	1010,51	-5,09	-1,59	17,63	0,54	0,0	0,00	4,2
2017-10-30 20:00	230	34	81	0,0	18,03	-1,69	52,2	1010,51	-5,02	-1,69	17,73	0,52	0,0	0,00	4,2
2017-10-30 20:30	227	34	82	0,0	18,03	-1,79	52,2	1010,51	-4,95	-1,79	17,73	0,49	4,5	0,00	4,2
2017-10-30 21:00	228	34	82	0,0	17,93	-1,79	52,8	1009,51	-4,95	-1,79	17,63	0,49	0,0	0,60	4,8
2017-10-30 21:30	227	34	83	0,0	17,93	-1,79	52,8	1009,51	-4,78	-1,79	17,63	0,56	0,0	0,60	4,8
2017-10-30 22:00	221	34	83	0,0	17,93	-1,79	52,8	1009,51	-4,78	-1,79	17,63	0,56	0,0	0,00	4,8
2017-10-30 22:30	221	34	84	0,0	17,83	-1,79	52,8	1009,51	-4,61	-1,79	17,53	0,64	0,0	0,00	4,8
2017-10-30 23:00	221	34	86	0,0	17,83	-1,79	52,8	1009,51	-4,29	-1,79	17,53	0,79	0,0	0,00	4,8
2017-10-30 23:30	222	34	89	0,0	17,73	-1,69	52,8	1008,51	-3,72	-1,69	17,43	1,13	0,0	0,00	4,8
2017-10-31 00:00	215	34	91	0,0	17,63	-1,59	52,8	1008,51	-3,31	-1,59	17,33	1,39	0,0	0,00	0,0
2017-10-31 00:30	213	34	92	0,0	17,53	-1,59	52,8	1008,51	-3,16	-1,59	17,23	1,47	0,0	0,00	0,0
2017-10-31 01:00	214	34	93	0,0	17,53	-1,59	52,8	1008,51	-3,01	-1,59	17,23	1,55	0,0	0,00	0,0
2017-10-31 01:30	218	34	94	0,0	17,53	-1,59	52,8	1008,51	-2,86	-1,59	17,23	1,63	0,0	0,00	0,0
2017-10-31 02:00	213	34	95	0,0	17,43	-1,69	52,8	1007,51	-2,82	-1,69	17,13	1,62	0,0	0,00	0,0
2017-10-31 02:30	214	34	96	0,0	17,43	-1,69	52,8	1007,51	-2,67	-1,69	17,13	1,70	0,0	0,00	0,0
2017-10-31 03:00	217	34	96	0,0	17,43	-1,79	52,8	1007,51	-2,77	-1,79	17,13	1,60	0,0	0,00	0,0
2017-10-31 03:30	218	34	97	0,0	17,43	-1,79	52,8	1007,51	-2,62	-1,79	17,13	1,68	0,0	0,00	0,0
2017-10-31 04:00	213	34	97	0,0	17,43	-1,99	52,8	1007,51	-2,82	-1,99	17,13	1,48	0,0	0,00	0,0
2017-10-31 04:30	215	34	98	0,0	17,43	-1,99	52,8	1007,51	-2,68	-1,99	17,13	1,57	0,0	0,00	0,0
2017-10-31 05:00	218	34	98	0,0	17,43	-1,79	52,8	1006,51	-2,48	-1,79	17,13	1,77	0,0	0,00	0,0
2017-10-31 05:30	218	34	99	0,0	17,53	-1,59	52,8	1006,51	-2,14	-1,59	17,23	2,06	0,0	0,00	0,0
2017-10-31 06:00	219	34	99	0,0	17,53	-1,39	52,8	1006,51	-1,94	-1,39	17,23	2,26	0,0	0,00	0,0
2017-10-31 06:30	217	34	100	0,0	17,53	-1,29	52,8	1006,51	-1,70	-1,29	17,23	2,44	0,0	0,00	0,0
2017-10-31 07:00	218	34	100	0,0	17,83	-1,19	52,8	1006,51	-1,60	-1,19	17,53	2,54	0,0	0,00	0,0
2017-10-31 07:30	199	34	100	0,0	18,03	-0,99	52,8	1006,51	-1,40	-0,99	17,73	2,74	0,0	0,00	0,0
2017-10-31 08:00	204	34	100	0,0	18,13	-0,89	52,8	1006,51	-1,30	-0,89	17,83	2,84	0,0	0,00	0,0
2017-10-31 08:30	156	34	100	0,0	18,23	-0,59	52,8	1006,51	-1,00	-0,59	17,93	3,14	0,0	0,00	0,0
2017-10-31 09:00	173	34	100	0,0	18,23	-0,39	52,8	1006,51	-0,80	-0,39	17,93	3,34	0,0	0,00	0,0
2017-10-31 09:30	132	34	100	0,0	18,23	-0,09	52,8	1005,51	-0,51	-0,09	17,93	3,64	0,0	0,00	0,0
2017-10-31 10:00	137	34	100	0,0	18,23	0,11	52,8	1005,51	-0,31	0,11	17,93	3,84	0,0	0,00	0,0
2017-10-31 10:30	123	34	100	0,0	18,23	0,31	52,8	1005,51	-0,11	0,31	17,93	4,04	0,0	0,00	0,0
2017-10-31 11:00	131	34	100	0,0	18,23	0,51	52,8	1005,51	0,09	0,51	17,93	4,24	0,0	0,00	0,0
2017-10-31 11:30	137	34	100	2,4	18,23	0,61	52,8	1004,51	0,19	-1,16	17,93	4,34	3,7	0,00	0,0
2017-10-31 12:00	159	34	100	0,0	18,23	0,72	52,8	1005,51	0,29	0,72	17,93	4,44	3,0	0,00	0,0
2017-10-31 12:30	146	34	100	0,0	18,23	0,82	52,8	1004,51	0,39	0,82	17,93	4,54	3,0	0,00	0,0
2017-10-31 13:00	161	34	100	0,0	18,23	0,92	52,8	1004,51	0,49	0,92	17,93	4,64	1,8	0,00	0,0
2017-10-31 13:30	166	34	100	0,0	18,23	1,02	52,8	1004,51	0,59	1,02	17,93	4,75	0,0	0,00	0,0
2017-10-31 14:00	164	34	100	0,0	18,23	1,12	52,8	1004,51	0,69	1,12	17,93	4,85	1,2	0,00	0,0
2017-10-31 14:30	167	34	100	0,0	18,23	1,12	52,8	1003,51	0,69	1,12	17,93	4,85	0,0	0,00	0,0

Datum	Vindrikt °	Fukt inne Rh%	Fukt ute Rh%	Vindhast m/s	Temp in °C	Temp ute °C	Nb. Mån mm	Tryck Mbar	Dagpp °C	Kyleffekt °C	Vix inne °C	Vix ute °C	Vindby m/s	Korr lufttryck	Nederb./dygn mm
2017-10-31 15:00	133	34	100	0,0	18,23	1,12	52,8	1003,51	0,69	1,12	17,93	4,85	1,4	0,00	0,0
2017-10-31 15:30	140	34	100	0,0	18,23	1,12	52,8	1003,51	0,69	1,12	17,93	4,85	1,2	0,00	0,0
2017-10-31 16:00	159	34	100	0,0	18,43	1,12	52,8	1003,51	0,69	1,12	18,13	4,85	2,2	0,00	0,0
2017-10-31 16:30	159	34	100	0,0	18,43	1,12	52,8	1003,51	0,69	1,12	18,13	4,85	1,4	0,00	0,0
2017-10-31 17:00	166	34	100	0,0	18,33	1,02	52,8	1003,51	0,59	1,02	18,03	4,75	0,0	0,00	0,0
2017-10-31 17:30	158	34	100	0,0	18,33	1,02	52,8	1003,51	0,59	1,02	18,03	4,75	0,0	0,00	0,0
2017-10-31 18:00	165	34	100	0,0	18,33	1,02	52,8	1003,51	0,59	1,02	18,03	4,75	0,0	0,00	0,0
2017-10-31 18:30	157	34	100	0,0	18,33	1,12	52,8	1003,51	0,69	1,12	18,03	4,85	0,0	0,00	0,0
2017-10-31 19:00	167	34	100	0,0	18,23	1,22	52,8	1003,51	0,79	1,22	17,93	4,95	0,0	0,00	0,0
2017-10-31 19:30	166	34	100	0,0	18,23	1,32	54,0	1002,51	0,89	1,32	17,93	5,05	0,0	1,20	1,2
2017-10-31 20:00	159	34	100	0,0	18,23	1,72	54,0	1002,51	1,29	1,72	17,93	5,45	0,0	1,20	1,2
2017-10-31 20:30	149	34	100	0,0	18,23	1,72	54,0	1002,51	1,29	1,72	17,93	5,45	0,0	0,00	1,2
2017-10-31 21:00	149	34	100	0,0	18,23	1,72	54,0	1002,51	1,29	1,72	17,93	5,45	0,0	0,00	1,2
2017-10-31 21:30	146	34	100	0,0	18,23	1,62	54,0	1002,51	1,19	1,62	17,93	5,35	0,0	0,00	1,2
2017-10-31 22:00	148	34	100	0,0	18,23	1,52	54,0	1002,51	1,09	1,52	17,93	5,25	0,0	0,00	1,2
2017-10-31 22:30	142	34	100	0,0	18,23	1,82	54,0	1002,51	1,39	1,82	17,93	5,55	0,0	0,00	1,2
2017-10-31 23:00	142	34	100	0,0	18,13	2,02	54,0	1001,51	1,59	2,02	17,83	5,75	0,0	0,00	1,2
2017-10-31 23:30	152	34	100	0,0	18,03	1,92	54,0	1001,51	1,49	1,92	17,73	5,65	0,0	0,00	1,2
2017-11-01 00:00	143	34	100	0,0	18,03	1,92	54,0	1001,51	1,49	1,92	17,73	5,65	0,0	0,00	0,0
Medelvärde Månad	189	36	93	0,8	18,84	2,95		1006,54	1,32	2,31	18,61	6,09	2,9		0,0
Min	0	34	59	0,0	17,43	-2,69		984,50	-8,12	-11,48	17,13	-0,81	0,0		0,0
Max	356	39	100	8,7	19,93	10,22	54,0	1027,52	9,77	10,22	19,85	13,95	11,3		