

Medeltemperaturer / Max / Min

● Kyleff med °C ● Dygns med °C ▲ Temp Max ● Temp Min — Temperatur

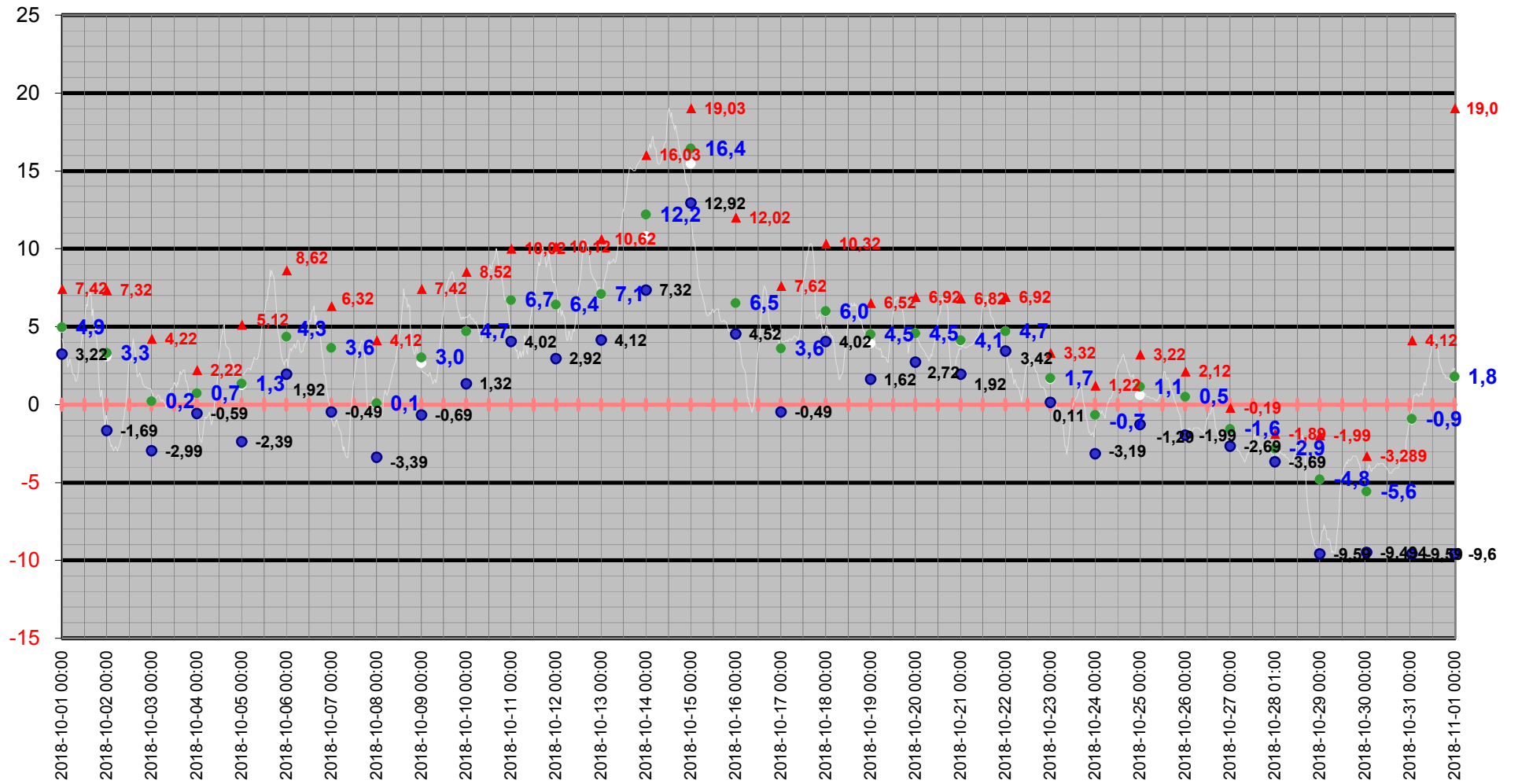

Medeltemperatur

□ Kyleff med °C ● Dygns med °C — Temperatur °C — Kyleffekt °C

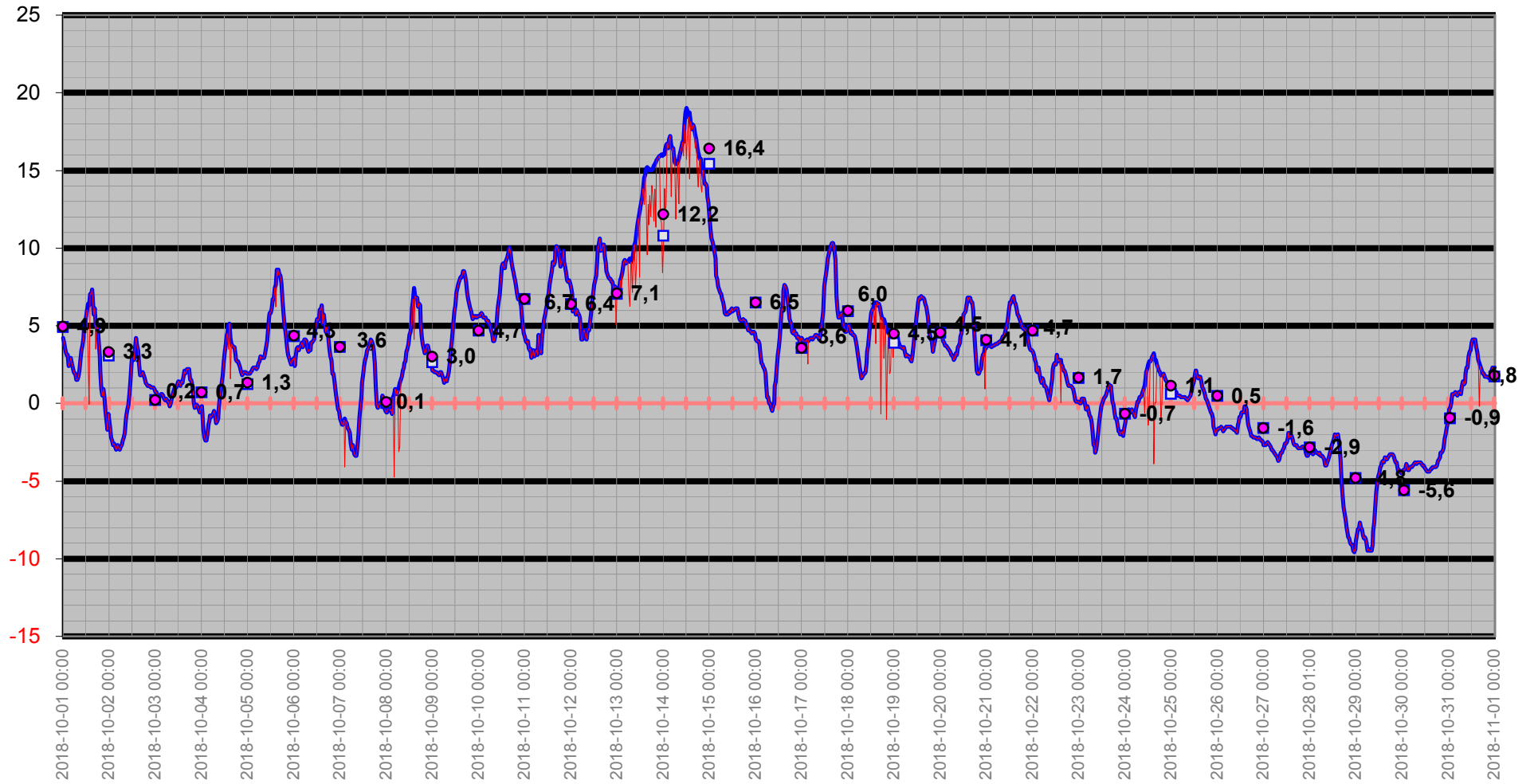

Temperatur/Vindby

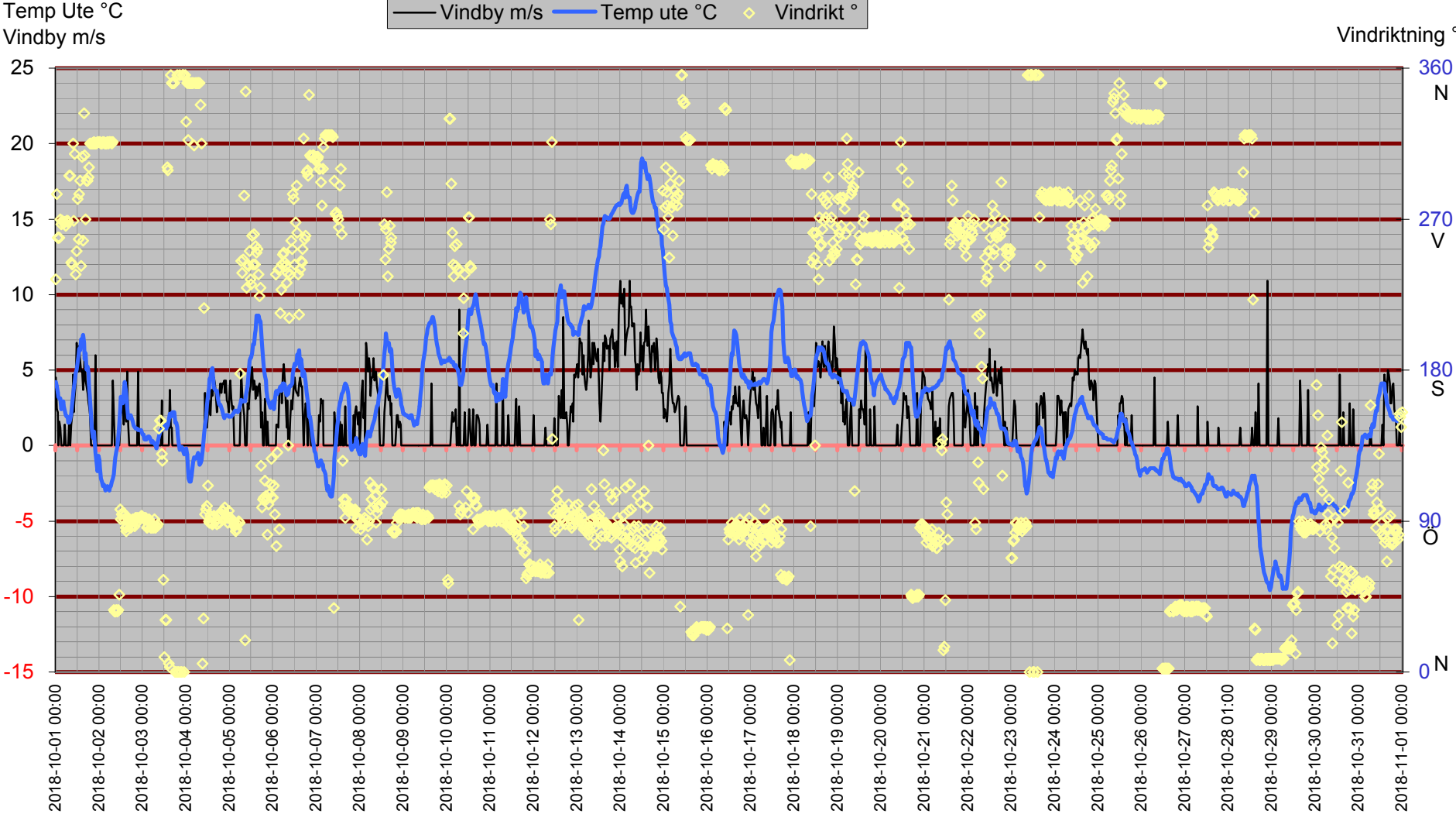

Inne

Temp inne °C

Vindby m/s

Temp in °C Vindby m/s Temp ute °C Fukt inne Rh%

Rh % inne

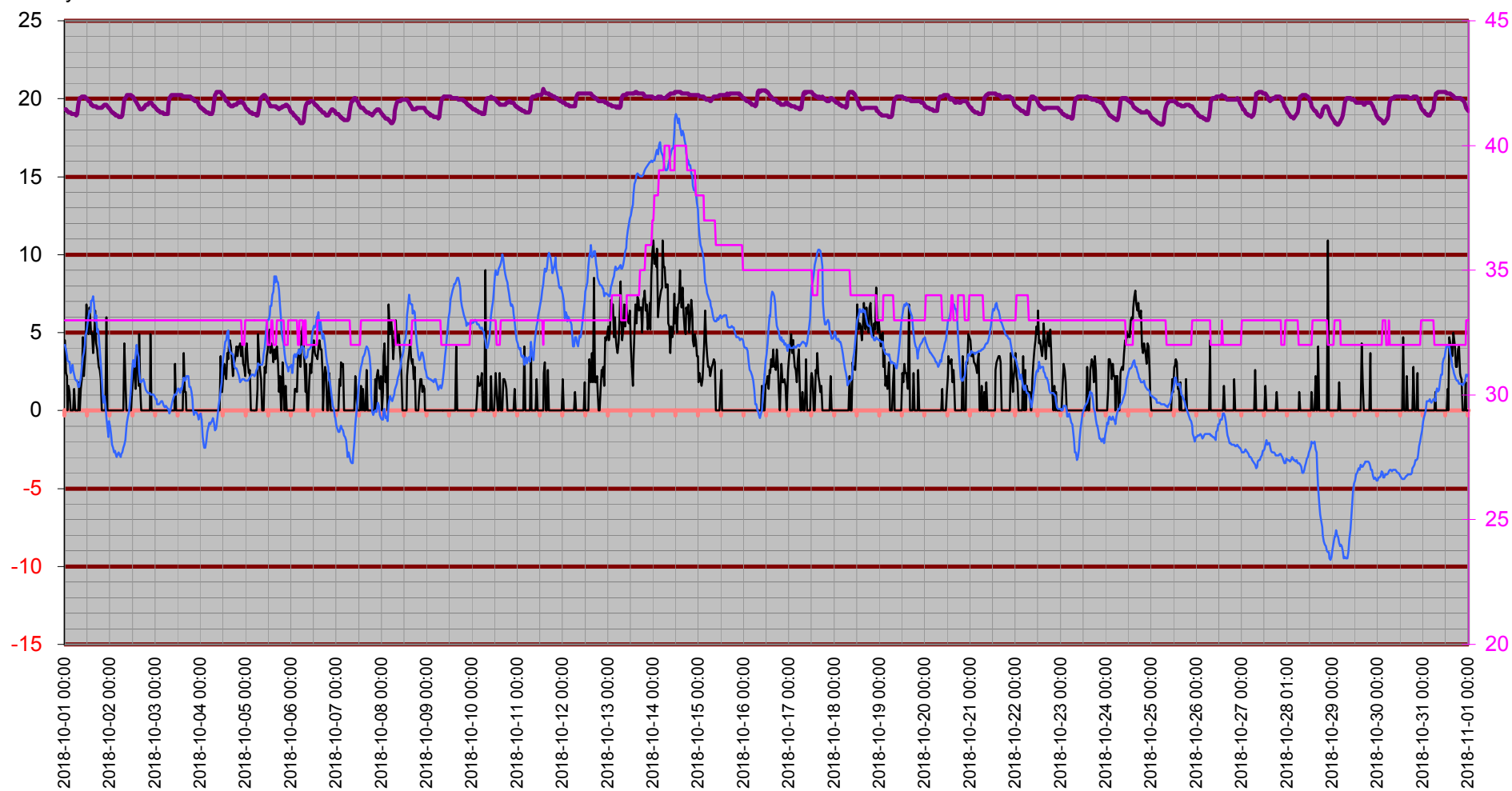

Temperatur inne

Temp in °C

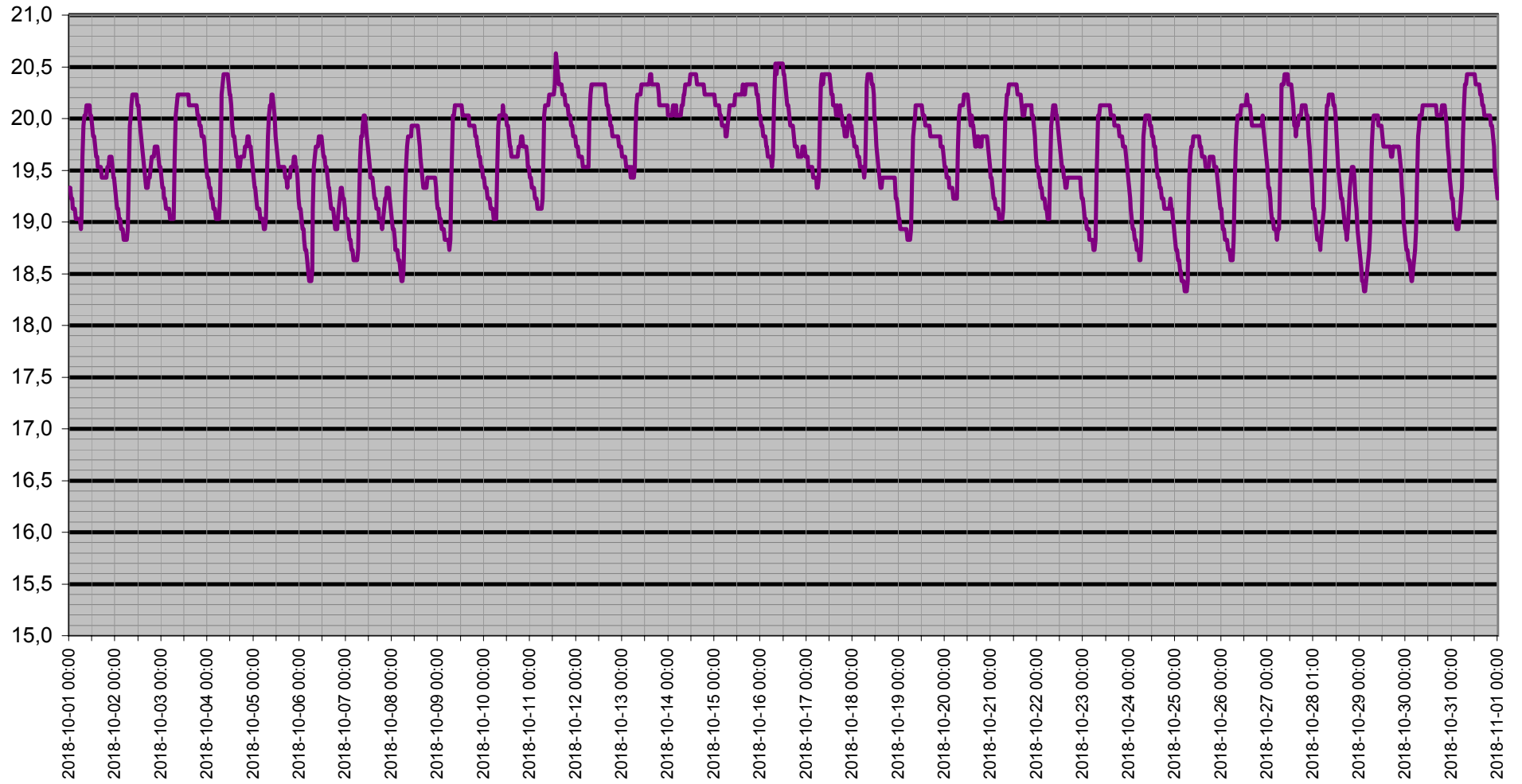

Dagpunkt/Temperatur

Vindhast m/s Daggp °C Temp ute °C Fukt ute Rh%

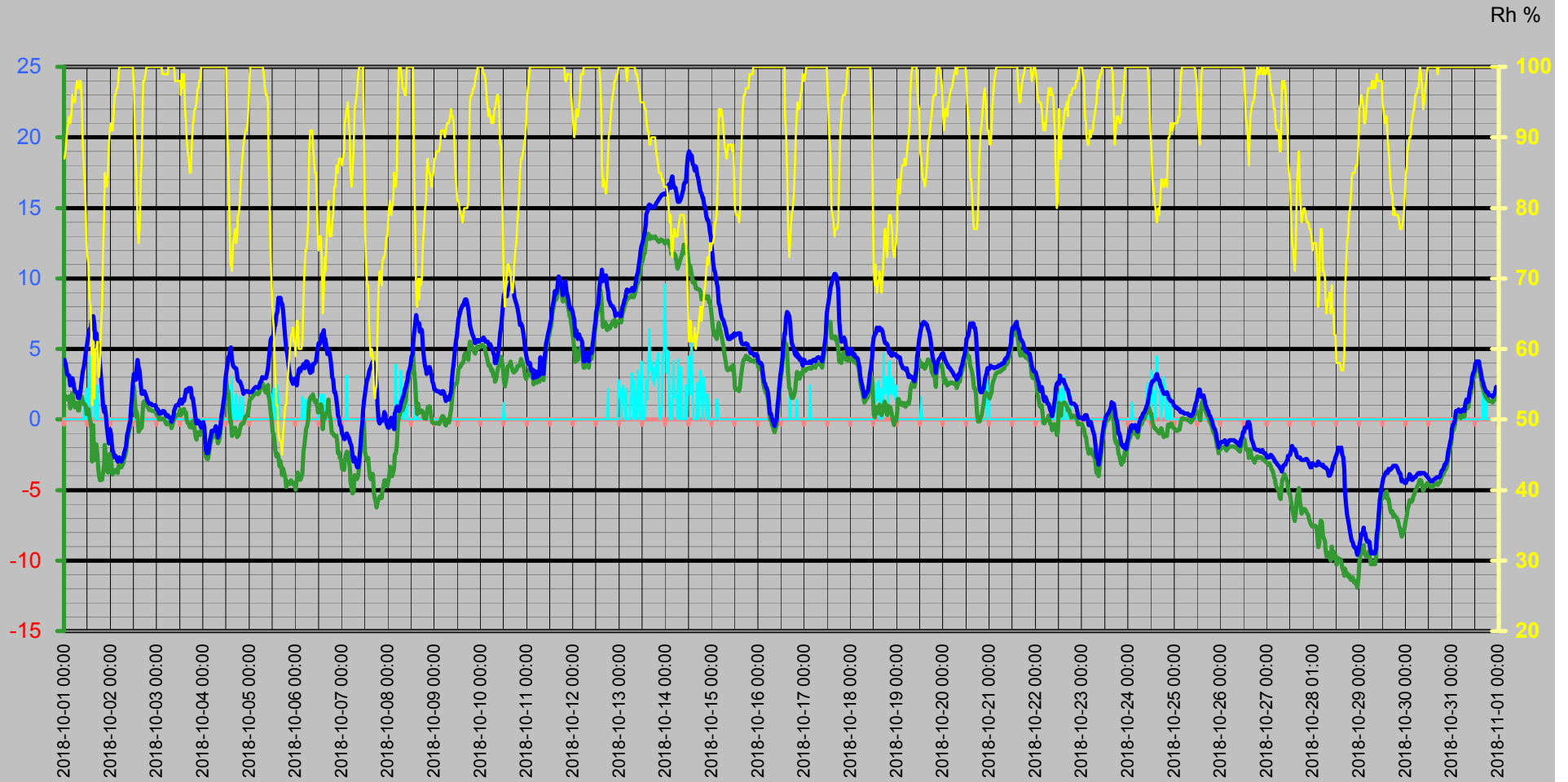

Vinddata

Vindhastighet m/s
Vindby m/s

— Vindhast m/s — Vindby m/s ◊ Vindrikt ° — Fukt ute Rh%

Vindriktning °
Rh %

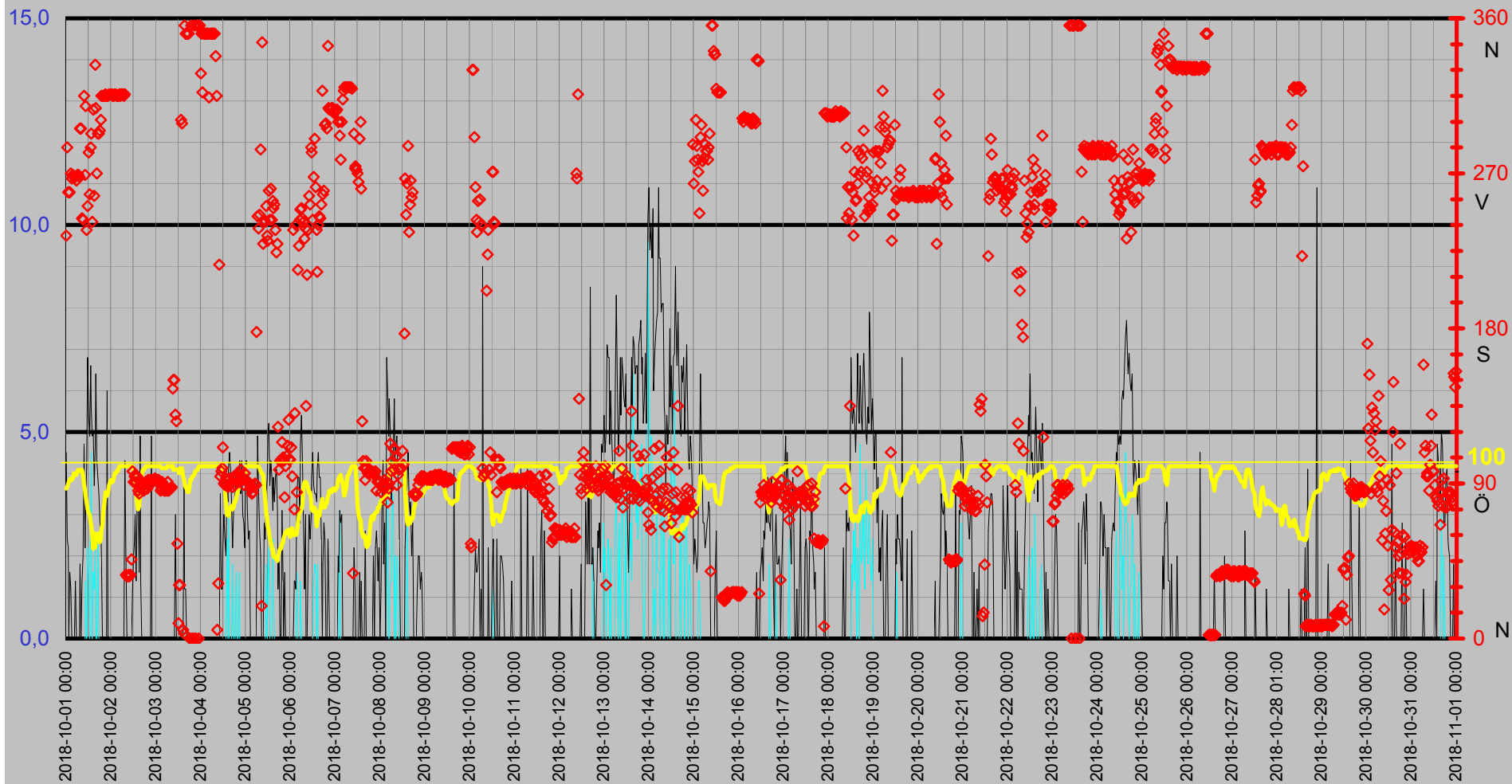

Luftfukt Kyleffekt Temp Vind Medeltemperatur

Temp °C
Vind m/s

● Dygns med °C Vindhast m/s Kyleffekt °C Temp ute °C Fukt ute Rh%

Rh %

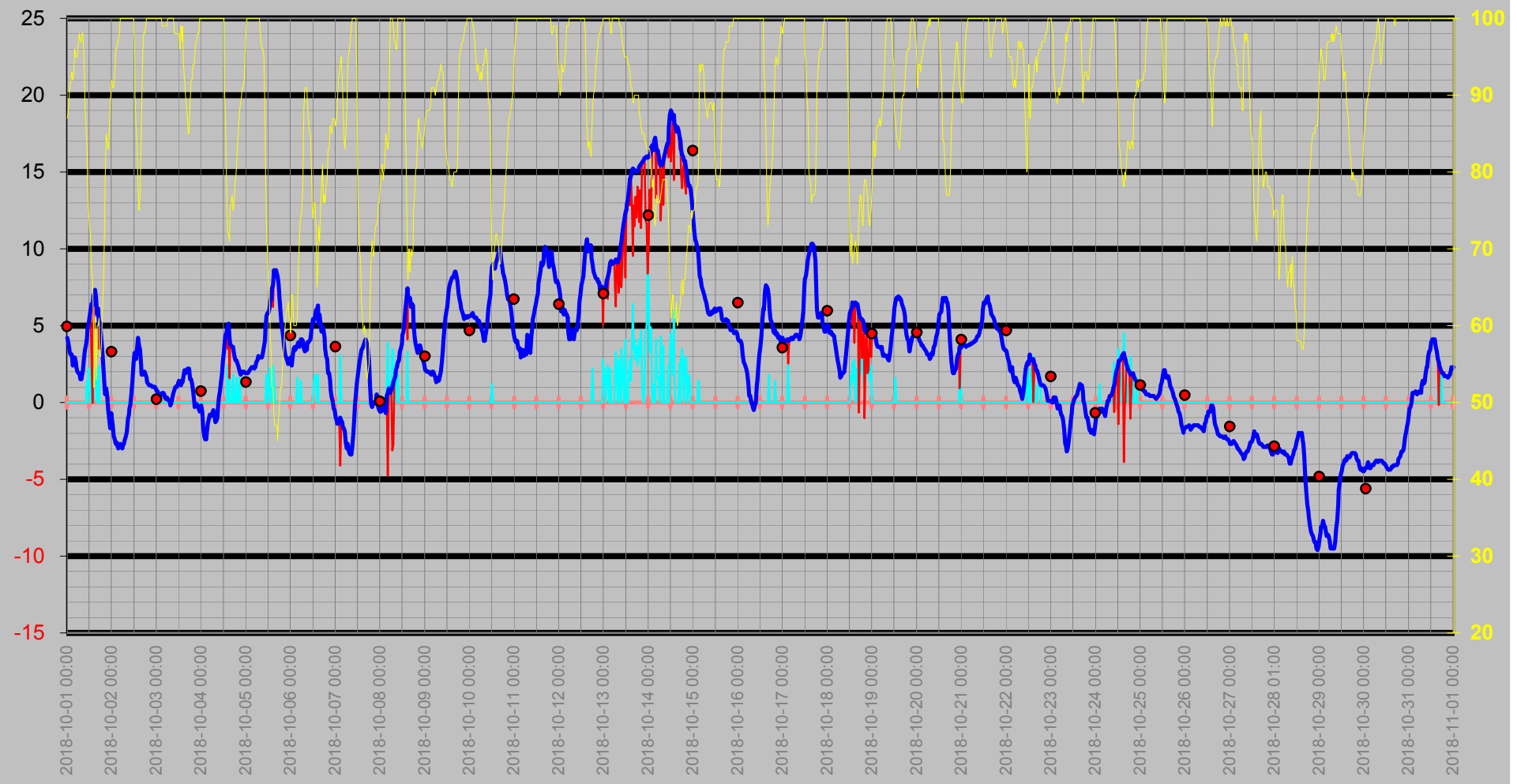

Nederbörd

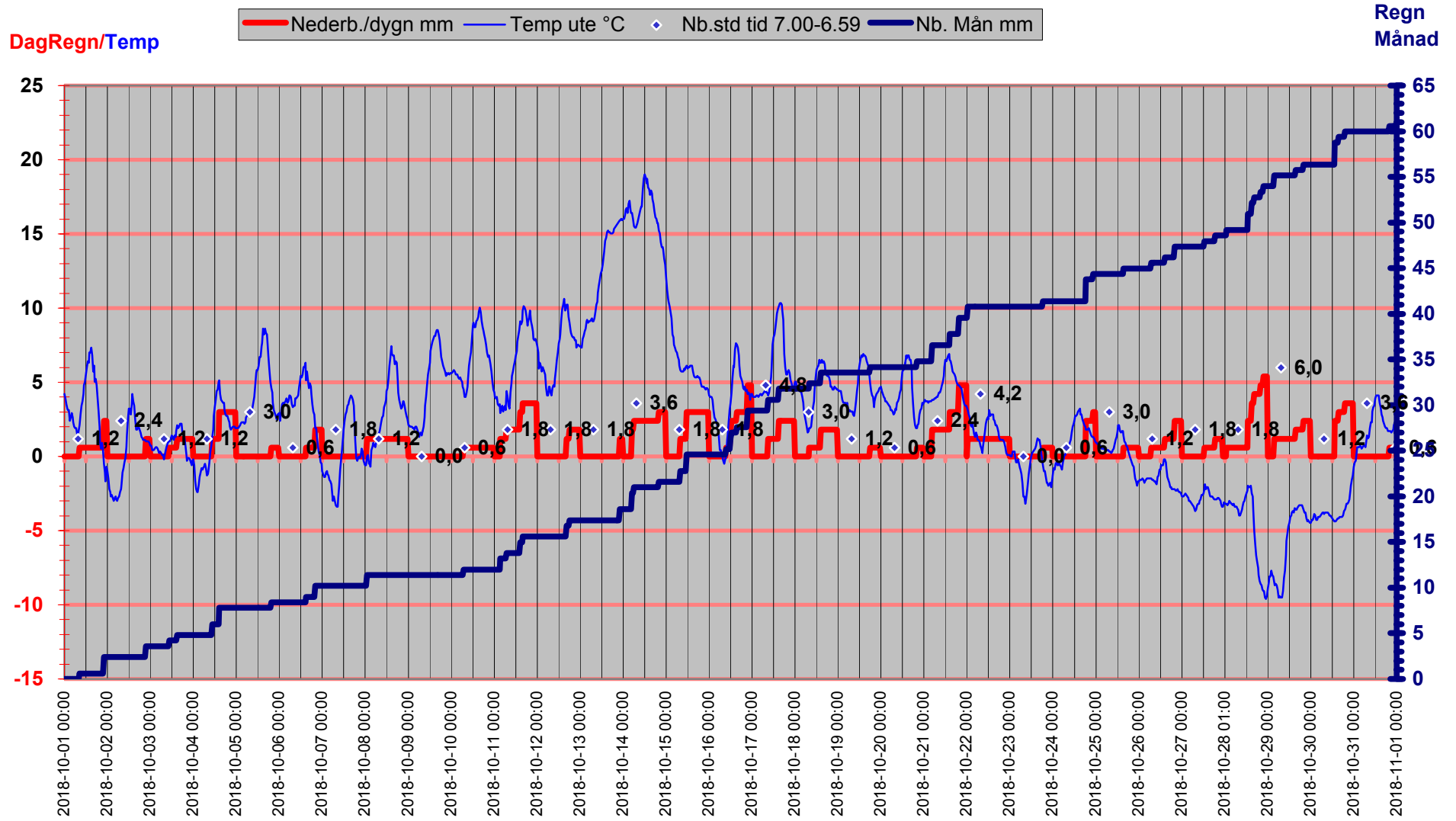

Luftryck/Nederbörd

◆ Luftryck mbar
 — Nederb./dygn mm
 △ Nb.std tid 7.00-6.59

Luftryck

Nederbör

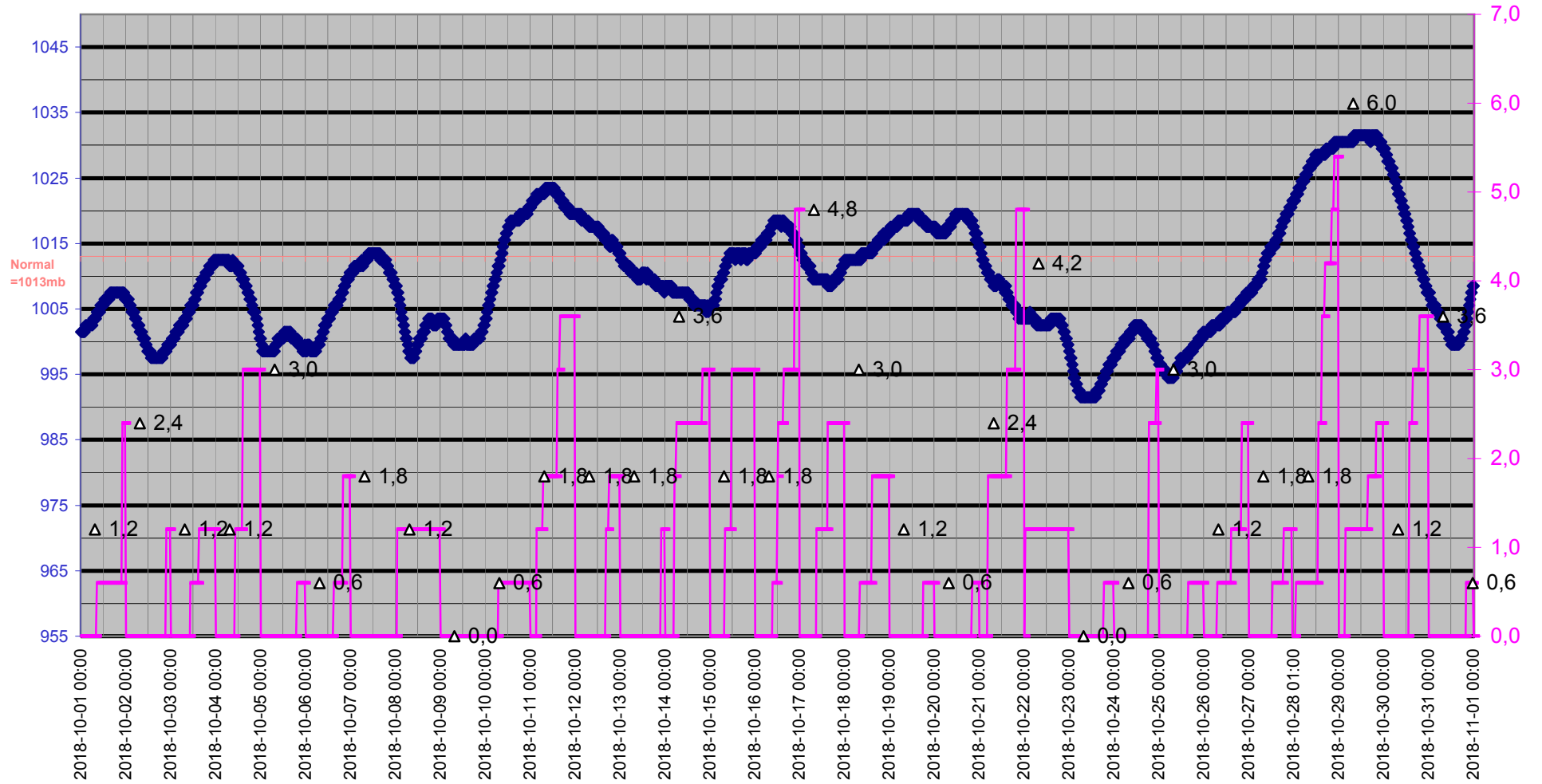

Grund

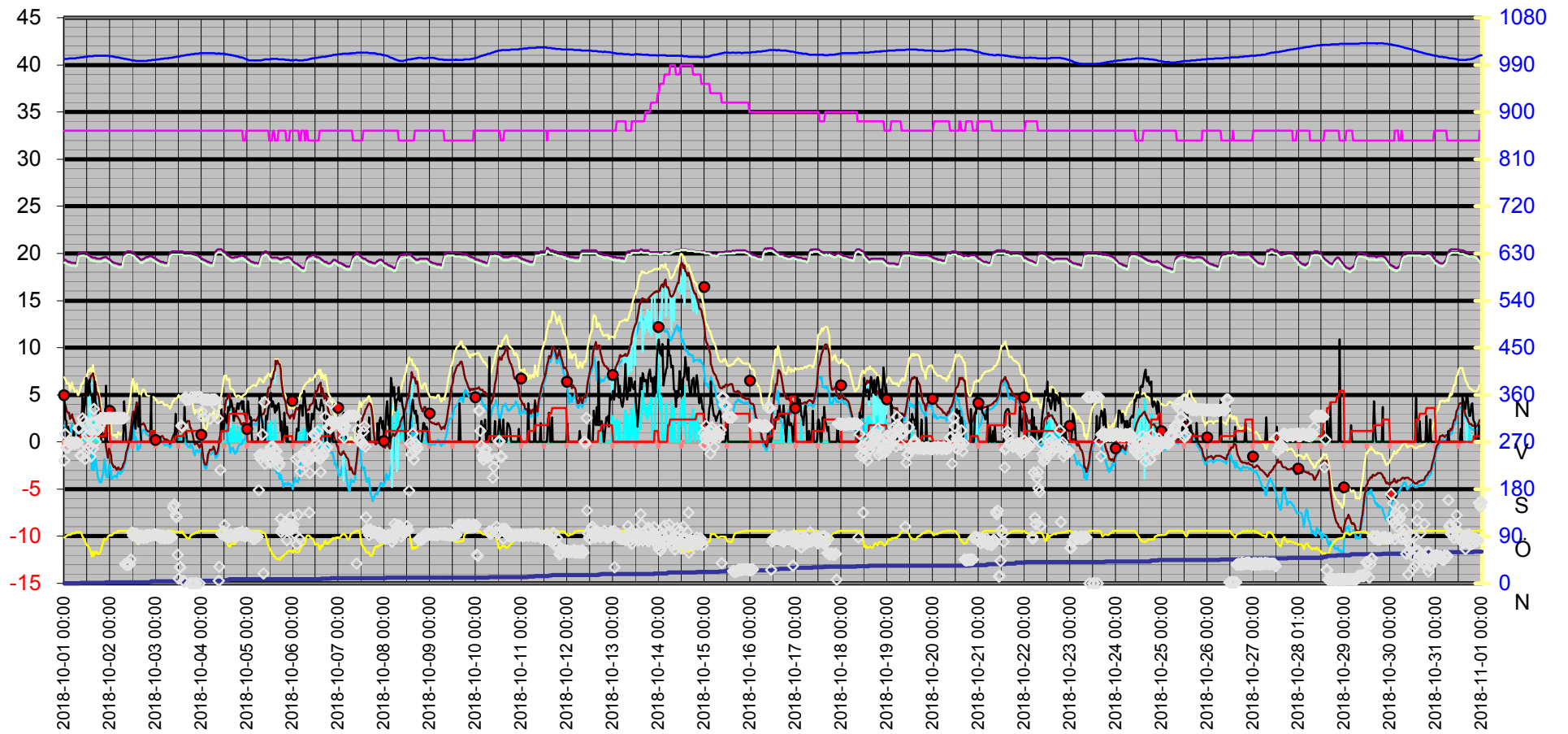
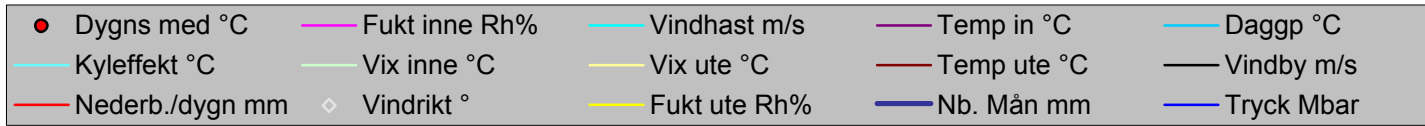

Datum	Vindrikt	Fukt inne	Fukt ute	Vindhast	Temp in	Temp ute	Nb. Mån	Tryck	Daggp	Kyleffekt	Vix inne	Vix ute	Vindby	Korr lufttryck	Nederb./dygn
	°	Rh%	Rh%	m/s	°C	°C	mm	Mbar	°C	°C	°C	°C	m/s		mm
2018-10-01 00:00	234	33	87	0,0	19,33	4,22	0,0	1001,51	1,76	4,22	18,99	6,87	4,5	1,80	0,0
2018-10-01 00:30	285	33	88	0,0	19,33	3,92	0,0	1001,51	1,63	3,92	18,99	6,65	2,4	1,80	0,0
2018-10-01 01:00	259	33	90	0,0	19,23	3,52	0,0	1001,51	1,56	3,52	18,89	6,41	2,2	0,00	0,0
2018-10-01 01:30	259	33	91	0,0	19,23	3,22	0,0	1001,51	1,42	3,22	18,89	6,19	0,0	0,00	0,0
2018-10-01 02:00	259	33	92	0,0	19,13	3,12	0,0	1001,51	1,48	3,12	18,79	6,17	1,6	0,00	0,0
2018-10-01 02:30	270	33	93	0,0	19,13	3,12	0,0	1002,51	1,64	3,12	18,79	6,25	1,2	0,00	0,0
2018-10-01 03:00	267	33	92	0,0	19,13	2,42	0,0	1002,51	0,79	2,42	18,79	5,47	0,0	0,00	0,0
2018-10-01 03:30	269	33	93	0,0	19,03	2,62	0,0	1002,51	1,14	2,62	18,69	5,75	0,0	0,00	0,0
2018-10-01 04:00	268	33	96	0,0	19,03	2,92	0,0	1002,51	1,90	2,92	18,69	6,30	0,0	0,00	0,0
2018-10-01 04:30	268	33	95	0,0	19,03	2,62	0,0	1002,51	1,45	2,62	18,69	5,92	0,0	0,00	0,0
2018-10-01 05:00	268	33	95	0,0	19,03	2,32	0,0	1002,51	1,15	2,32	18,69	5,62	1,4	0,00	0,0
2018-10-01 05:30	266	33	95	0,0	19,03	2,02	0,0	1002,51	0,85	2,02	18,69	5,32	0,0	0,00	0,0
2018-10-01 06:00	269	33	97	0,0	18,93	1,92	0,0	1002,51	1,05	1,92	18,59	5,39	0,0	0,00	0,0
2018-10-01 06:30	269	33	98	0,0	19,03	1,92	0,0	1003,51	1,20	1,92	18,69	5,47	0,0	0,00	0,0
2018-10-01 07:00	268	33	97	0,0	19,63	1,52	0,0	1003,51	0,66	1,52	19,30	4,99	0,0	0,00	0,0
2018-10-01 07:30	296	33	97	0,0	19,93	1,52	0,0	1003,51	0,66	1,52	19,60	4,99	1,8	0,00	0,0
2018-10-01 08:00	296	33	98	0,0	20,03	1,72	0,0	1003,51	1,00	1,72	19,70	5,27	0,0	0,00	0,0
2018-10-01 08:30	244	33	98	0,0	20,03	2,12	0,6	1004,51	1,40	2,12	19,70	5,67	1,4	0,60	0,6
2018-10-01 09:00	243	33	95	0,0	20,13	2,82	0,6	1004,51	1,65	2,82	19,80	6,12	2,0	0,60	0,6
2018-10-01 09:30	315	33	89	0,0	20,13	3,42	0,6	1004,51	1,30	3,42	19,80	6,23	4,7	0,00	0,6
2018-10-01 10:00	269	33	86	0,0	20,13	3,72	0,6	1004,51	1,10	3,72	19,80	6,30	2,2	0,00	0,6
2018-10-01 10:30	309	33	83	1,4	20,13	4,22	0,6	1005,51	1,08	4,22	19,80	6,57	3,3	0,00	0,6
2018-10-01 11:00	237	33	79	0,0	20,03	4,82	0,6	1005,51	0,95	4,82	19,70	6,88	4,1	0,00	0,6
2018-10-01 11:30	251	33	75	2,2	20,03	5,02	0,6	1005,51	0,39	5,02	19,70	6,80	6,8	0,00	0,6
2018-10-01 12:00	282	33	73	1,4	19,93	5,52	0,6	1005,51	0,48	5,52	19,60	7,16	5,4	0,00	0,6
2018-10-01 12:30	258	33	72	0,0	19,83	6,02	0,6	1006,51	0,76	6,02	19,50	7,59	4,9	0,00	0,6
2018-10-01 13:00	285	33	67	3,3	19,83	6,42	0,6	1006,51	0,11	2,99	19,50	7,67	6,6	0,00	0,6
2018-10-01 13:30	293	33	66	4,5	19,73	6,32	0,6	1006,51	-0,21	-0,05	19,40	7,51	5,6	0,00	0,6
2018-10-01 14:00	242	33	60	0,0	19,63	7,02	0,6	1006,51	-0,92	7,02	19,30	7,85	4,9	0,00	0,6
2018-10-01 14:30	307	33	52	1,6	19,63	7,02	0,6	1006,51	-2,97	7,02	19,30	7,41	5,0	0,00	0,6
2018-10-01 15:00	257	33	61	1,2	19,53	7,32	0,6	1006,51	-0,40	7,32	19,20	8,21	3,7	0,00	0,6
2018-10-01 15:30	333	33	53	2,2	19,53	6,82	0,6	1007,51	-2,88	6,82	19,20	7,27	4,7	0,00	0,6
2018-10-01 16:00	308	33	60	0,0	19,53	5,72	0,6	1007,51	-2,14	5,72	19,20	6,55	6,4	0,00	0,6
2018-10-01 16:30	270	33	60	0,0	19,53	6,12	0,6	1007,51	-1,76	6,12	19,20	6,95	4,3	0,00	0,6
2018-10-01 17:00	293	33	61	2,4	19,43	5,02	0,6	1007,51	-2,56	3,49	19,09	5,91	3,9	0,00	0,6
2018-10-01 17:30	293	33	56	0,0	19,43	5,22	0,6	1007,51	-3,58	5,22	19,09	5,82	3,5	0,00	0,6
2018-10-01 18:00	295	33	56	0,0	19,43	4,82	0,6	1007,51	-3,96	4,82	19,09	5,42	2,8	0,00	0,6
2018-10-01 18:30	301	33	58	0,0	19,43	3,92	0,6	1007,51	-4,30	3,92	19,09	4,63	2,6	0,00	0,6
2018-10-01 19:00	315	33	63	0,0	19,43	3,02	0,6	1007,51	-3,99	3,02	19,09	4,02	2,0	0,00	0,6
2018-10-01 19:30	315	33	66	0,0	19,43	2,02	0,6	1007,51	-4,29	2,02	19,09	3,21	0,0	0,00	0,6
2018-10-01 20:00	315	33	74	0,0	19,53	0,92	0,6	1007,51	-3,75	0,92	19,20	2,62	0,0	0,00	0,6
2018-10-01 20:30	315	33	79	0,0	19,53	0,51	0,6	1007,51	-3,22	0,51	19,20	2,57	0,0	0,00	0,6
2018-10-01 21:00	316	33	85	0,0	19,63	0,92	0,6	1007,51	-1,81	0,92	19,30	3,42	0,0	0,00	0,6
2018-10-01 21:30	315	33	84	0,0	19,63	0,41	0,6	1007,51	-2,46	0,41	19,30	2,84	0,0	0,00	0,6
2018-10-01 22:00	315	33	83	0,0	19,63	-0,49	2,4	1007,51	-3,51	-0,49	19,30	1,87	6,0	1,80	2,4
2018-10-01 22:30	315	33	85	0,0	19,53	-1,09	2,4	1007,51	-3,77	-1,09	19,20	1,42	0,0	1,80	2,4

Datum	Vindrikt °	Fukt inne Rh%	Fukt ute Rh%	Vindhast m/s	Temp in °C	Temp ute °C	Nb. Mån mm	Tryck Mbar	Daggp °C	Kyleffekt °C	Vix inne °C	Vix ute °C	Vindby m/s	Korr lufttryck	Nederb./dygn mm
2018-10-01 23:00	316	33	89	0,0	19,43	-1,69	2,4	1007,51	-3,72	-1,69	19,09	1,13	0,0	0,00	2,4
2018-10-01 23:30	316	33	91	0,0	19,43	-0,69	2,4	1006,51	-2,43	-0,69	19,09	2,29	0,0	0,00	2,4
2018-10-02 00:00	316	33	92	0,0	19,33	-0,99	2,4	1006,51	-2,57	-0,99	18,99	2,07	0,0	0,00	0,0
2018-10-02 00:30	316	33	91	0,0	19,23	-1,49	2,4	1006,51	-3,21	-1,49	18,89	1,49	0,0	0,00	0,0
2018-10-02 01:00	315	33	91	0,0	19,13	-2,19	2,4	1006,51	-3,91	-2,19	18,79	0,79	0,0	0,00	0,0
2018-10-02 01:30	315	33	93	0,0	19,13	-2,39	2,4	1006,51	-3,80	-2,39	18,79	0,75	0,0	0,00	0,0
2018-10-02 02:00	316	33	96	0,0	19,03	-2,69	2,4	1005,51	-3,66	-2,69	18,69	0,70	0,0	0,00	0,0
2018-10-02 02:30	316	33	96	0,0	19,03	-2,59	2,4	1005,51	-3,56	-2,59	18,69	0,80	0,0	0,00	0,0
2018-10-02 03:00	315	33	97	0,0	18,93	-2,79	2,4	1004,51	-3,62	-2,79	18,59	0,68	0,0	0,00	0,0
2018-10-02 03:30	315	33	97	0,0	18,93	-2,99	2,4	1004,51	-3,82	-2,99	18,59	0,48	0,0	0,00	0,0
2018-10-02 04:00	315	33	98	0,0	18,93	-2,79	2,4	1004,51	-3,48	-2,79	18,59	0,77	0,0	0,00	0,0
2018-10-02 04:30	316	33	100	0,0	18,83	-2,69	2,4	1004,51	-3,10	-2,69	18,49	1,04	0,0	0,00	0,0
2018-10-02 05:00	315	33	100	0,0	18,83	-2,89	2,4	1003,51	-3,30	-2,89	18,49	0,84	0,0	0,00	0,0
2018-10-02 05:30	316	33	100	0,0	18,83	-2,99	2,4	1003,51	-3,40	-2,99	18,49	0,74	0,0	0,00	0,0
2018-10-02 06:00	316	33	100	0,0	18,83	-2,79	2,4	1002,51	-3,20	-2,79	18,49	0,94	0,0	0,00	0,0
2018-10-02 06:30	316	33	100	0,0	18,93	-2,69	2,4	1002,51	-3,10	-2,69	18,59	1,04	0,0	0,00	0,0
2018-10-02 07:00	315	33	100	0,0	19,43	-2,39	2,4	1002,51	-2,80	-2,39	19,09	1,34	0,0	0,00	0,0
2018-10-02 07:30	316	33	100	0,0	19,93	-2,19	2,4	1001,51	-2,60	-2,19	19,60	1,54	4,3	0,00	0,0
2018-10-02 08:00	37	33	100	0,0	20,03	-1,89	2,4	1001,51	-2,30	-1,89	19,70	1,84	2,0	0,00	0,0
2018-10-02 08:30	36	33	100	0,0	20,13	-1,09	2,4	1001,51	-1,50	-1,09	19,80	2,64	0,0	0,00	0,0
2018-10-02 09:00	36	33	100	0,0	20,23	-0,79	2,4	1000,51	-1,20	-0,79	19,90	2,94	0,0	0,00	0,0
2018-10-02 09:30	37	33	100	0,0	20,23	-0,39	2,4	1000,51	-0,80	-0,39	19,90	3,34	0,0	0,00	0,0
2018-10-02 10:00	36	33	100	0,0	20,23	-0,09	2,4	1000,51	-0,51	-0,09	19,90	3,64	0,0	0,00	0,0
2018-10-02 10:30	37	33	100	0,0	20,23	0,61	2,4	999,51	0,19	0,61	19,90	4,34	0,0	0,00	0,0
2018-10-02 11:00	46	33	100	0,0	20,23	1,42	2,4	999,51	0,99	1,42	19,90	5,15	0,0	0,00	0,0
2018-10-02 11:30	97	33	100	0,0	20,13	2,52	2,4	998,51	2,09	2,52	19,80	6,25	1,2	0,00	0,0
2018-10-02 12:00	91	33	97	0,0	20,13	3,22	2,4	998,51	2,35	3,22	19,80	6,69	2,0	0,00	0,0
2018-10-02 12:30	94	33	90	0,0	20,03	3,22	2,4	998,51	1,26	3,22	19,70	6,11	2,4	0,00	0,0
2018-10-02 13:00	95	33	86	0,0	19,93	2,82	2,4	998,51	0,22	2,82	19,60	5,40	3,0	0,00	0,0
2018-10-02 13:30	91	33	84	0,0	19,83	3,52	2,4	997,50	0,57	3,52	19,50	5,94	1,4	0,00	0,0
2018-10-02 14:00	94	33	78	0,0	19,73	4,22	2,4	997,50	0,18	4,22	19,40	6,20	3,3	0,00	0,0
2018-10-02 14:30	86	33	75	0,0	19,63	3,72	2,4	997,50	-0,86	3,72	19,30	5,49	3,7	0,00	0,0
2018-10-02 15:00	84	33	77	0,0	19,53	3,42	2,4	997,50	-0,78	3,42	19,20	5,33	1,6	0,00	0,0
2018-10-02 15:30	87	33	84	0,0	19,43	2,52	2,4	997,50	-0,41	2,52	19,09	4,94	4,9	0,00	0,0
2018-10-02 16:00	90	33	87	0,0	19,33	1,82	2,4	997,50	-0,60	1,82	18,99	4,47	1,4	0,00	0,0
2018-10-02 16:30	91	33	95	0,0	19,33	1,82	2,4	997,50	0,66	1,82	18,99	5,12	0,0	0,00	0,0
2018-10-02 17:00	88	33	98	0,0	19,33	1,92	2,4	997,50	1,20	1,92	18,99	5,47	0,0	0,00	0,0
2018-10-02 17:30	86	33	98	0,0	19,43	2,02	2,4	997,50	1,30	2,02	19,09	5,57	0,0	0,00	0,0
2018-10-02 18:00	87	33	99	0,0	19,43	1,82	2,4	997,50	1,25	1,82	19,09	5,46	0,0	0,00	0,0
2018-10-02 18:30	91	33	100	0,0	19,53	1,62	2,4	997,50	1,19	1,62	19,20	5,35	0,0	0,00	0,0
2018-10-02 19:00	91	33	100	0,0	19,63	1,32	2,4	997,50	0,89	1,32	19,30	5,05	0,0	0,00	0,0
2018-10-02 19:30	87	33	100	0,0	19,63	1,22	2,4	997,50	0,79	1,22	19,30	4,95	0,0	0,00	0,0
2018-10-02 20:00	92	33	100	0,0	19,63	1,12	2,4	998,51	0,69	1,12	19,30	4,85	0,0	0,00	0,0
2018-10-02 20:30	91	33	100	0,0	19,73	1,12	2,4	998,51	0,69	1,12	19,40	4,85	0,0	0,00	0,0
2018-10-02 21:00	92	33	100	0,0	19,73	1,12	2,4	998,51	0,69	1,12	19,40	4,85	0,0	0,00	0,0
2018-10-02 21:30	90	33	100	0,0	19,73	1,02	3,6	998,51	0,59	1,02	19,40	4,75	4,9	1,20	1,2

Datum	Vindrikt °	Fukt inne Rh%	Fukt ute Rh%	Vindhast m/s	Temp in °C	Temp ute °C	Nb. Mån mm	Tryck Mbar	Daggp °C	Kyleffekt °C	Vix inne °C	Vix ute °C	Vindby m/s	Korr lufttryck	Nederb./dygn mm
2018-10-02 22:00	92	33	100	0,0	19,73	1,02	3,6	999,51	0,59	1,02	19,40	4,75	0,0	1,20	1,2
2018-10-02 22:30	92	33	100	0,0	19,63	1,02	3,6	999,51	0,59	1,02	19,30	4,75	0,0	0,00	1,2
2018-10-02 23:00	92	33	100	0,0	19,53	1,02	3,6	999,51	0,59	1,02	19,20	4,75	0,0	0,00	1,2
2018-10-02 23:30	93	33	100	0,0	19,53	0,92	3,6	999,51	0,49	0,92	19,20	4,64	0,0	0,00	1,2
2018-10-03 00:00	92	33	100	0,0	19,43	0,72	3,6	999,51	0,29	0,72	19,09	4,44	0,0	0,00	0,0
2018-10-03 00:30	92	33	100	0,0	19,33	0,72	3,6	1000,51	0,29	0,72	18,99	4,44	0,0	0,00	0,0
2018-10-03 01:00	91	33	100	0,0	19,33	0,41	3,6	1000,51	-0,01	0,41	18,99	4,14	0,0	0,00	0,0
2018-10-03 01:30	92	33	100	0,0	19,23	0,41	3,6	1000,51	-0,01	0,41	18,89	4,14	0,0	0,00	0,0
2018-10-03 02:00	91	33	100	0,0	19,23	0,41	3,6	1000,51	-0,01	0,41	18,89	4,14	0,0	0,00	0,0
2018-10-03 02:30	86	33	100	0,0	19,13	0,51	3,6	1001,51	0,09	0,51	18,79	4,24	0,0	0,00	0,0
2018-10-03 03:00	87	33	99	0,0	19,13	0,61	3,6	1001,51	0,05	0,61	18,79	4,26	0,0	0,00	0,0
2018-10-03 03:30	91	33	99	0,0	19,13	0,61	3,6	1001,51	0,05	0,61	18,79	4,26	0,0	0,00	0,0
2018-10-03 04:00	89	33	99	0,0	19,13	0,51	3,6	1001,51	-0,05	0,51	18,79	4,16	0,0	0,00	0,0
2018-10-03 04:30	86	33	99	0,0	19,03	0,31	3,6	1002,51	-0,25	0,31	18,69	3,96	0,0	0,00	0,0
2018-10-03 05:00	86	33	99	0,0	19,03	0,21	3,6	1002,51	-0,35	0,21	18,69	3,86	0,0	0,00	0,0
2018-10-03 05:30	88	33	99	0,0	19,03	0,31	3,6	1002,51	-0,25	0,31	18,69	3,96	0,0	0,00	0,0
2018-10-03 06:00	86	33	100	0,0	19,03	0,21	3,6	1002,51	-0,21	0,21	18,69	3,94	0,0	0,00	0,0
2018-10-03 06:30	91	33	100	0,0	19,03	0,11	3,6	1002,51	-0,31	0,11	18,69	3,84	0,0	0,00	0,0
2018-10-03 07:00	86	33	100	0,0	19,63	0,11	3,6	1003,51	-0,31	0,11	19,30	3,84	0,0	0,00	0,0
2018-10-03 07:30	87	33	100	0,0	20,03	-0,19	3,6	1003,51	-0,60	-0,19	19,70	3,54	0,0	0,00	0,0
2018-10-03 08:00	87	33	100	0,0	20,13	0,01	3,6	1003,51	-0,41	0,01	19,80	3,74	0,0	0,00	0,0
2018-10-03 08:30	88	33	100	0,0	20,23	0,31	3,6	1003,51	-0,11	0,31	19,90	4,04	0,0	0,00	0,0
2018-10-03 09:00	145	33	100	0,0	20,23	0,61	3,6	1004,51	0,19	0,61	19,90	4,34	0,0	0,00	0,0
2018-10-03 09:30	150	33	98	0,0	20,23	0,82	3,6	1004,51	0,11	0,82	19,90	4,37	0,0	0,00	0,0
2018-10-03 10:00	150	33	98	0,0	20,23	1,02	3,6	1004,51	0,30	1,02	19,90	4,57	0,0	0,00	0,0
2018-10-03 10:30	130	33	98	0,0	20,23	1,02	4,2	1005,51	0,30	1,02	19,90	4,57	3,0	0,60	0,6
2018-10-03 11:00	126	33	98	0,0	20,23	1,02	4,2	1005,51	0,30	1,02	19,90	4,57	0,0	0,60	0,6
2018-10-03 11:30	55	33	98	0,0	20,23	1,22	4,2	1005,51	0,50	1,22	19,90	4,77	0,0	0,00	0,6
2018-10-03 12:00	9	33	98	0,0	20,23	1,42	4,2	1005,51	0,70	1,42	19,90	4,97	0,0	0,00	0,6
2018-10-03 12:30	31	33	96	0,0	20,23	1,32	4,2	1006,51	0,31	1,32	19,90	4,70	0,0	0,00	0,6
2018-10-03 13:00	31	33	99	0,0	20,23	1,12	4,2	1006,51	0,55	1,12	19,90	4,76	0,0	0,00	0,6
2018-10-03 13:30	301	33	97	0,0	20,23	1,42	4,2	1007,51	0,56	1,42	19,90	4,89	0,0	0,00	0,6
2018-10-03 14:00	299	33	99	0,0	20,23	1,32	4,2	1007,51	0,75	1,32	19,90	4,96	0,0	0,00	0,6
2018-10-03 14:30	5	33	94	0,0	20,13	1,72	4,2	1007,51	0,41	1,72	19,80	4,93	0,0	0,00	0,6
2018-10-03 15:00	3	33	92	0,0	20,13	2,12	4,8	1008,51	0,49	2,12	19,80	5,17	3,7	0,60	1,2
2018-10-03 15:30	356	33	90	0,0	20,13	1,92	4,8	1008,51	-0,02	1,92	19,80	4,81	1,2	0,60	1,2
2018-10-03 16:00	351	33	88	0,0	20,13	2,02	4,8	1008,51	-0,24	2,02	19,80	4,75	1,2	0,00	1,2
2018-10-03 16:30	351	33	87	0,0	20,13	2,22	4,8	1009,51	-0,21	2,22	19,80	4,87	0,0	0,00	1,2
2018-10-03 17:00	351	33	85	0,0	20,13	2,22	4,8	1009,51	-0,54	2,22	19,80	4,72	0,0	0,00	1,2
2018-10-03 17:30	351	33	85	0,0	20,13	2,22	4,8	1009,51	-0,54	2,22	19,80	4,72	0,0	0,00	1,2
2018-10-03 18:00	0	33	89	0,0	20,13	1,52	4,8	1009,51	-0,57	1,52	19,80	4,33	0,0	0,00	1,2
2018-10-03 18:30	0	33	92	0,0	20,13	1,52	4,8	1010,51	-0,10	1,52	19,80	4,57	0,0	0,00	1,2
2018-10-03 19:00	356	33	92	0,0	20,03	1,22	4,8	1010,51	-0,40	1,22	19,70	4,27	0,0	0,00	1,2
2018-10-03 19:30	0	33	94	0,0	20,03	0,72	4,8	1010,51	-0,59	0,72	19,70	3,93	0,0	0,00	1,2
2018-10-03 20:00	0	33	94	0,0	19,93	0,11	4,8	1010,51	-1,18	0,11	19,60	3,33	0,0	0,00	1,2
2018-10-03 20:30	356	33	95	0,0	19,93	-0,29	4,8	1011,51	-1,43	-0,29	19,60	3,02	0,0	0,00	1,2

Datum	Vindrikt °	Fukt inne Rh%	Fukt ute Rh%	Vindhast m/s	Temp in °C	Temp ute °C	Nb. Mån mm	Tryck Mbar	Dagpp °C	Kyleffekt °C	Vix inne °C	Vix ute °C	Vindby m/s	Korr lufttryck	Nederb./dygn mm
2018-10-03 21:00	0	33	97	0,0	19,83	-0,09	4,8	1011,51	-0,94	-0,09	19,50	3,39	0,0	0,00	1,2
2018-10-03 21:30	0	33	97	0,0	19,83	-0,09	4,8	1011,51	-0,94	-0,09	19,50	3,39	0,0	0,00	1,2
2018-10-03 22:00	356	33	98	0,0	19,83	-0,19	4,8	1011,51	-0,89	-0,19	19,50	3,37	0,0	0,00	1,2
2018-10-03 22:30	356	33	98	0,0	19,73	-0,39	4,8	1011,51	-1,09	-0,39	19,40	3,17	0,0	0,00	1,2
2018-10-03 23:00	0	33	100	0,0	19,63	-0,59	4,8	1012,51	-1,00	-0,59	19,30	3,14	0,0	0,00	1,2
2018-10-03 23:30	356	33	100	0,0	19,53	-0,29	4,8	1012,51	-0,70	-0,29	19,20	3,44	0,0	0,00	1,2
2018-10-04 00:00	328	33	100	0,0	19,43	-0,19	4,8	1012,51	-0,60	-0,19	19,09	3,54	0,0	0,00	0,0
2018-10-04 00:30	351	33	100	0,0	19,43	-0,59	4,8	1012,51	-1,00	-0,59	19,09	3,14	0,0	0,00	0,0
2018-10-04 01:00	317	33	100	0,0	19,33	-1,69	4,8	1012,51	-2,10	-1,69	18,99	2,04	0,0	0,00	0,0
2018-10-04 01:30	351	33	100	0,0	19,33	-2,19	4,8	1012,51	-2,60	-2,19	18,99	1,54	0,0	0,00	0,0
2018-10-04 02:00	351	33	100	0,0	19,23	-2,39	4,8	1012,51	-2,80	-2,39	18,89	1,34	0,0	0,00	0,0
2018-10-04 02:30	351	33	100	0,0	19,23	-2,39	4,8	1012,51	-2,80	-2,39	18,89	1,34	0,0	0,00	0,0
2018-10-04 03:00	351	33	100	0,0	19,13	-1,99	4,8	1012,51	-2,40	-1,99	18,79	1,74	0,0	0,00	0,0
2018-10-04 03:30	351	33	100	0,0	19,13	-1,39	4,8	1012,51	-1,80	-1,39	18,79	2,34	0,0	0,00	0,0
2018-10-04 04:00	351	33	100	0,0	19,13	-1,09	4,8	1012,51	-1,50	-1,09	18,79	2,64	0,0	0,00	0,0
2018-10-04 04:30	314	33	100	0,0	19,03	-0,79	4,8	1012,51	-1,20	-0,79	18,69	2,94	0,0	0,00	0,0
2018-10-04 05:00	351	33	100	0,0	19,03	-0,89	4,8	1012,51	-1,30	-0,89	18,69	2,84	0,0	0,00	0,0
2018-10-04 05:30	351	33	100	0,0	19,03	-0,79	4,8	1012,51	-1,20	-0,79	18,69	2,94	0,0	0,00	0,0
2018-10-04 06:00	351	33	100	0,0	19,03	-0,69	4,8	1012,51	-1,10	-0,69	18,69	3,04	0,0	0,00	0,0
2018-10-04 06:30	351	33	100	0,0	19,23	-0,49	4,8	1012,51	-0,90	-0,49	18,89	3,24	0,0	0,00	0,0
2018-10-04 07:00	351	33	100	0,0	19,73	-0,79	4,8	1012,51	-1,20	-0,79	19,40	2,94	0,0	0,00	0,0
2018-10-04 07:30	351	33	100	0,0	20,23	-1,29	4,8	1011,51	-1,70	-1,29	19,90	2,44	0,0	0,00	0,0
2018-10-04 08:00	338	33	100	0,0	20,33	-1,19	4,8	1011,51	-1,60	-1,19	20,00	2,54	0,0	0,00	0,0
2018-10-04 08:30	315	33	100	0,0	20,43	-0,99	4,8	1011,51	-1,40	-0,99	20,10	2,74	0,0	0,00	0,0
2018-10-04 09:00	5	33	100	0,0	20,43	-0,39	4,8	1012,51	-0,80	-0,39	20,10	3,34	0,0	0,00	0,0
2018-10-04 09:30	32	33	100	0,0	20,43	0,31	4,8	1011,51	-0,11	0,31	20,10	4,04	0,0	0,00	0,0
2018-10-04 10:00	217	33	100	0,0	20,43	0,72	4,8	1011,51	0,29	0,72	20,10	4,44	0,0	0,00	0,0
2018-10-04 10:30	94	33	100	0,0	20,43	1,32	6,0	1011,51	0,89	1,32	20,10	5,05	3,5	1,20	1,2
2018-10-04 11:00	97	33	100	0,0	20,33	1,82	6,0	1011,51	1,39	1,82	20,00	5,55	1,2	1,20	1,2
2018-10-04 11:30	99	33	100	0,0	20,23	2,72	6,0	1011,51	2,29	2,72	19,90	6,45	1,2	0,00	1,2
2018-10-04 12:00	111	33	100	0,0	20,23	3,32	6,0	1011,51	2,89	3,32	19,90	7,05	2,2	0,00	1,2
2018-10-04 12:30	90	33	91	0,0	20,13	3,82	6,0	1010,51	2,01	3,82	19,80	6,79	3,0	0,00	1,2
2018-10-04 13:00	89	33	87	0,0	19,93	4,42	6,0	1010,51	1,95	4,42	19,60	7,07	2,4	0,00	1,2
2018-10-04 13:30	93	33	79	0,0	19,83	4,52	6,0	1010,51	0,66	4,52	19,50	6,58	2,0	0,00	1,2
2018-10-04 14:00	89	33	72	2,4	19,83	5,02	6,0	1009,51	-0,20	3,49	19,50	6,59	3,7	0,00	1,2
2018-10-04 14:30	88	33	72	0,0	19,73	5,12	7,8	1009,51	-0,10	5,12	19,40	6,69	3,3	1,80	3,0
2018-10-04 15:00	92	33	71	3,0	19,63	4,22	7,8	1009,51	-1,16	1,57	19,30	5,73	4,1	1,80	3,0
2018-10-04 15:30	93	33	75	0,0	19,63	3,82	7,8	1008,51	-0,77	3,82	19,30	5,59	4,5	0,00	3,0
2018-10-04 16:00	90	33	76	0,0	19,53	3,72	7,8	1008,51	-0,67	3,72	19,20	5,56	4,1	0,00	3,0
2018-10-04 16:30	90	33	77	0,0	19,53	3,62	7,8	1008,51	-0,58	3,62	19,20	5,53	3,3	0,00	3,0
2018-10-04 17:00	88	33	75	1,8	19,53	3,62	7,8	1007,51	-0,96	3,62	19,20	5,39	2,2	0,00	3,0
2018-10-04 17:30	93	33	76	0,0	19,63	3,12	7,8	1007,51	-1,25	3,12	19,30	4,96	3,1	0,00	3,0
2018-10-04 18:00	94	33	79	0,0	19,63	2,82	7,8	1006,51	-0,99	2,82	19,30	4,88	3,1	0,00	3,0
2018-10-04 18:30	89	33	79	0,0	19,63	2,72	7,8	1006,51	-1,09	2,72	19,30	4,78	3,5	0,00	3,0
2018-10-04 19:00	95	33	81	1,6	19,63	2,72	7,8	1006,51	-0,73	2,72	19,30	4,92	4,1	0,00	3,0
2018-10-04 19:30	94	33	84	0,0	19,73	2,52	7,8	1005,51	-0,41	2,52	19,40	4,94	3,5	0,00	3,0

Datum	Vindrikt	Fukt inne	Fukt ute	Vindhast	Temp in	Temp ute	Nb. Mån	Tryck	Dagpp	Kyleffekt	Vix inne	Vix ute	Vindby	Korr lufttryck	Nederb./dygn
	°	Rh%	Rh%	m/s	°C	°C	mm	Mbar	°C	°C	°C	°C	m/s		mm
2018-10-04 20:00	96	33	86	0,0	19,73	2,32	7,8	1004,51	-0,27	2,32	19,40	4,90	4,1	0,00	3,0
2018-10-04 20:30	96	33	88	1,6	19,73	2,02	7,8	1004,51	-0,24	2,02	19,40	4,75	4,1	0,00	3,0
2018-10-04 21:00	91	33	89	0,0	19,83	1,82	7,8	1004,51	-0,28	1,82	19,50	4,63	4,3	0,00	3,0
2018-10-04 21:30	98	33	90	0,0	19,83	1,92	7,8	1003,51	-0,02	1,92	19,50	4,81	3,5	0,00	3,0
2018-10-04 22:00	94	32	91	0,0	19,73	2,02	7,8	1003,51	0,24	2,02	19,36	4,99	4,3	0,00	3,0
2018-10-04 22:30	92	32	91	0,0	19,73	2,02	7,8	1002,51	0,24	2,02	19,36	4,99	3,0	0,00	3,0
2018-10-04 23:00	89	32	92	0,0	19,63	2,02	7,8	1001,51	0,39	2,02	19,26	5,07	2,8	0,00	3,0
2018-10-04 23:30	96	33	95	0,0	19,53	1,92	7,8	1000,51	0,75	1,92	19,20	5,22	2,2	0,00	3,0
2018-10-05 00:00	92	33	99	0,0	19,43	1,92	7,8	1000,51	1,35	1,92	19,09	5,56	3,9	0,00	0,0
2018-10-05 00:30	92	33	100	0,0	19,33	1,92	7,8	999,51	1,49	1,92	18,99	5,65	4,3	0,00	0,0
2018-10-05 01:00	91	33	100	0,0	19,33	1,92	7,8	998,51	1,49	1,92	18,99	5,65	3,1	0,00	0,0
2018-10-05 01:30	90	33	100	0,0	19,23	2,02	7,8	998,51	1,59	2,02	18,89	5,75	2,4	0,00	0,0
2018-10-05 02:00	90	33	100	0,0	19,13	2,12	7,8	998,51	1,69	2,12	18,79	5,85	2,6	0,00	0,0
2018-10-05 02:30	87	33	100	0,0	19,13	2,22	7,8	998,51	1,79	2,22	18,79	5,95	0,0	0,00	0,0
2018-10-05 03:00	88	33	100	0,0	19,13	2,32	7,8	998,51	1,89	2,32	18,79	6,05	0,0	0,00	0,0
2018-10-05 03:30	84	33	100	0,0	19,03	2,32	7,8	998,51	1,89	2,32	18,69	6,05	0,0	0,00	0,0
2018-10-05 04:00	85	33	100	0,0	19,03	2,32	7,8	998,51	1,89	2,32	18,69	6,05	0,0	0,00	0,0
2018-10-05 04:30	88	33	100	0,0	19,03	2,22	7,8	998,51	1,79	2,22	18,69	5,95	0,0	0,00	0,0
2018-10-05 05:00	90	33	100	0,0	19,03	2,32	7,8	998,51	1,89	2,32	18,69	6,05	0,0	0,00	0,0
2018-10-05 05:30	89	33	100	0,0	18,93	2,62	7,8	998,51	2,19	2,62	18,59	6,35	0,0	0,00	0,0
2018-10-05 06:00	178	33	100	0,0	18,93	2,72	7,8	998,51	2,29	2,72	18,59	6,45	1,4	0,00	0,0
2018-10-05 06:30	245	33	100	0,0	19,03	3,02	7,8	998,51	2,59	3,02	18,69	6,75	4,9	0,00	0,0
2018-10-05 07:00	238	33	100	0,0	19,43	2,92	7,8	998,51	2,49	2,92	19,09	6,65	3,5	0,00	0,0
2018-10-05 07:30	246	33	99	0,0	19,83	2,92	7,8	998,51	2,34	2,92	19,50	6,56	2,6	0,00	0,0
2018-10-05 08:00	284	33	97	0,0	20,03	2,92	7,8	999,51	2,05	2,92	19,70	6,39	2,0	0,00	0,0
2018-10-05 08:30	19	33	96	0,0	20,13	2,92	7,8	999,51	1,90	2,92	19,80	6,30	0,0	0,00	0,0
2018-10-05 09:00	346	33	96	0,0	20,13	3,22	7,8	1000,51	2,20	3,22	19,80	6,60	0,0	0,00	0,0
2018-10-05 09:30	229	33	95	0,0	20,23	3,62	7,8	1000,51	2,44	3,62	19,90	6,92	0,0	0,00	0,0
2018-10-05 10:00	243	33	88	0,0	20,23	4,02	7,8	1000,51	1,73	4,02	19,90	6,75	2,8	0,00	0,0
2018-10-05 10:30	242	33	81	0,0	20,13	4,82	7,8	1000,51	1,31	4,82	19,80	7,02	2,4	0,00	0,0
2018-10-05 11:00	251	33	73	1,8	20,03	5,62	7,8	1000,51	0,58	5,62	19,70	7,26	3,5	0,00	0,0
2018-10-05 11:30	234	32	69	0,0	19,83	5,82	7,8	1000,51	-0,04	5,82	19,46	7,20	3,9	0,00	0,0
2018-10-05 12:00	231	32	65	1,2	19,73	5,82	7,8	1000,51	-0,90	5,82	19,36	6,95	4,9	0,00	0,0
2018-10-05 12:30	260	32	63	2,2	19,63	6,12	7,8	1001,51	-1,06	6,12	19,26	7,13	5,2	0,00	0,0
2018-10-05 13:00	243	32	58	0,0	19,53	6,72	7,8	1001,51	-1,69	6,72	19,16	7,44	3,7	0,00	0,0
2018-10-05 13:30	261	33	56	0,0	19,53	6,72	7,8	1001,51	-2,19	6,72	19,20	7,33	4,3	0,00	0,0
2018-10-05 14:00	243	33	52	0,0	19,53	7,42	7,8	1001,51	-2,60	7,42	19,20	7,81	3,9	0,00	0,0
2018-10-05 14:30	254	32	52	2,4	19,53	7,62	7,8	1001,51	-2,42	6,23	19,16	8,01	3,1	0,00	0,0
2018-10-05 15:00	250	32	48	1,4	19,53	8,62	7,8	1001,51	-2,65	8,62	19,16	8,82	3,9	0,00	0,0
2018-10-05 15:30	252	32	47	0,0	19,53	8,22	7,8	1001,51	-3,31	8,22	19,16	8,37	3,3	0,00	0,0
2018-10-05 16:00	237	32	47	0,0	19,53	8,62	7,8	1001,51	-2,95	8,62	19,16	8,77	3,9	0,00	0,0
2018-10-05 16:30	224	33	47	0,0	19,43	8,32	7,8	1000,51	-3,22	8,32	19,09	8,47	4,1	0,00	0,0
2018-10-05 17:00	229	33	45	0,0	19,43	8,22	7,8	1000,51	-3,93	8,22	19,09	8,27	3,1	0,00	0,0
2018-10-05 17:30	123	33	48	0,0	19,33	7,72	7,8	1000,51	-3,47	7,72	18,99	7,91	1,2	0,00	0,0
2018-10-05 18:00	98	33	50	0,0	19,43	6,72	7,8	1000,51	-3,80	6,72	19,09	7,01	2,2	0,00	0,0
2018-10-05 18:30	103	33	52	0,0	19,43	5,82	7,8	1000,51	-4,07	5,82	19,09	6,21	0,0	0,00	0,0

Datum	Vindrikt °	Fukt inne Rh%	Fukt ute Rh%	Vindhast m/s	Temp in °C	Temp ute °C	Nb. Mån mm	Tryck Mbar	Dagpp °C	Kyleffekt °C	Vix inne °C	Vix ute °C	Vindby m/s	Korr lufttryck	Nederb./dygn mm
2018-10-05 19:00	104	33	52	0,0	19,43	5,02	7,8	1000,51	-4,81	5,02	19,09	5,41	0,0	0,00	0,0
2018-10-05 19:30	114	33	55	0,0	19,53	4,62	8,4	1000,51	-4,40	4,62	19,20	5,17	3,1	0,60	0,6
2018-10-05 20:00	105	33	56	0,0	19,53	4,32	8,4	999,51	-4,42	4,32	19,20	4,92	1,4	0,60	0,6
2018-10-05 20:30	103	32	58	0,0	19,53	3,62	8,4	999,51	-4,58	3,62	19,16	4,33	0,0	0,00	0,6
2018-10-05 21:00	82	32	60	0,0	19,63	3,12	8,4	999,51	-4,58	3,12	19,26	3,95	1,6	0,00	0,6
2018-10-05 21:30	100	32	62	0,0	19,63	2,92	8,4	999,51	-4,31	2,92	19,26	3,86	0,0	0,00	0,6
2018-10-05 22:00	106	32	62	0,0	19,53	2,72	8,4	999,51	-4,50	2,72	19,16	3,66	0,0	0,00	0,6
2018-10-05 22:30	112	33	63	0,0	19,53	2,52	8,4	998,51	-4,46	2,52	19,20	3,52	0,0	0,00	0,6
2018-10-05 23:00	127	33	61	0,0	19,43	2,82	8,4	998,51	-4,63	2,82	19,09	3,70	0,0	0,00	0,6
2018-10-05 23:30	104	33	61	0,0	19,23	2,82	8,4	999,51	-4,63	2,82	18,89	3,70	0,0	0,00	0,6
2018-10-06 00:00	104	33	59	0,0	19,13	2,92	8,4	998,51	-5,00	2,92	18,79	3,69	0,0	0,00	0,0
2018-10-06 00:30	111	33	64	0,0	19,13	2,42	8,4	998,51	-4,34	2,42	18,79	3,48	0,0	0,00	0,0
2018-10-06 01:00	94	33	64	0,0	19,03	3,02	8,4	999,51	-3,77	3,02	18,69	4,08	0,0	0,00	0,0
2018-10-06 01:30	237	33	60	0,0	18,93	3,52	8,4	999,51	-4,20	3,52	18,59	4,35	0,0	0,00	0,0
2018-10-06 02:00	75	33	60	0,0	18,93	3,62	8,4	999,51	-4,11	3,62	18,59	4,45	1,4	0,00	0,0
2018-10-06 02:30	131	33	60	0,0	18,83	3,42	8,4	998,51	-4,30	3,42	18,49	4,25	1,4	0,00	0,0
2018-10-06 03:00	240	33	60	0,0	18,73	3,62	8,4	998,51	-4,11	3,62	18,39	4,45	1,2	0,00	0,0
2018-10-06 03:30	85	32	61	1,6	18,73	3,72	8,4	998,51	-3,78	3,72	18,36	4,61	3,5	0,00	0,0
2018-10-06 04:00	214	32	67	0,0	18,63	3,92	8,4	998,51	-2,27	3,92	18,26	5,17	3,9	0,00	0,0
2018-10-06 04:30	228	33	71	0,0	18,53	3,62	8,4	998,51	-1,74	3,62	18,19	5,13	3,9	0,00	0,0
2018-10-06 05:00	243	33	74	0,0	18,43	3,72	8,4	998,51	-1,05	3,72	18,09	5,43	2,8	0,00	0,0
2018-10-06 05:30	249	33	74	1,4	18,43	4,12	8,4	998,51	-0,67	4,12	18,09	5,83	4,7	0,00	0,0
2018-10-06 06:00	250	33	75	0,0	18,43	4,12	8,4	999,51	-0,48	4,12	18,09	5,90	5,4	0,00	0,0
2018-10-06 06:30	244	32	78	0,0	18,53	4,02	8,4	999,51	-0,01	4,02	18,15	6,00	4,3	0,00	0,0
2018-10-06 07:00	242	33	88	0,0	19,13	3,52	8,4	999,51	1,23	3,52	18,79	6,25	2,8	0,00	0,0
2018-10-06 07:30	232	33	91	0,0	19,53	3,32	8,4	999,51	1,52	3,32	19,20	6,29	1,2	0,00	0,0
2018-10-06 08:00	238	32	91	0,0	19,63	3,42	8,4	1000,51	1,62	3,42	19,26	6,39	3,0	0,00	0,0
2018-10-06 08:30	135	32	91	0,0	19,73	3,42	8,4	1000,51	1,62	3,42	19,36	6,39	0,0	0,00	0,0
2018-10-06 09:00	211	32	89	0,0	19,73	3,92	8,4	1001,51	1,79	3,92	19,36	6,73	0,0	0,00	0,0
2018-10-06 09:30	237	32	87	0,0	19,73	3,92	8,4	1001,51	1,46	3,92	19,36	6,57	1,8	0,00	0,0
2018-10-06 10:00	257	32	85	0,0	19,83	4,02	8,4	1002,51	1,22	4,02	19,46	6,52	3,0	0,00	0,0
2018-10-06 10:30	252	32	85	0,0	19,83	4,12	8,4	1002,51	1,32	4,12	19,46	6,62	2,4	0,00	0,0
2018-10-06 11:00	285	32	80	0,0	19,83	4,72	8,4	1002,51	1,03	4,72	19,46	6,85	3,0	0,00	0,0
2018-10-06 11:30	282	32	75	0,0	19,83	5,12	8,4	1003,51	0,49	5,12	19,46	6,90	3,9	0,00	0,0
2018-10-06 12:00	243	32	74	0,0	19,73	5,42	8,4	1003,51	0,58	5,42	19,36	7,13	4,5	0,00	0,0
2018-10-06 12:30	268	32	76	1,4	19,63	5,32	8,4	1003,51	0,87	5,32	19,26	7,17	3,7	0,00	0,0
2018-10-06 13:00	290	32	76	1,8	19,63	5,52	8,4	1003,51	1,07	5,52	19,26	7,37	3,5	0,00	0,0
2018-10-06 13:30	262	32	73	1,6	19,53	6,02	8,4	1004,51	0,96	6,02	19,16	7,66	3,5	0,00	0,0
2018-10-06 14:00	237	33	65	0,0	19,53	6,02	8,4	1004,51	-0,71	6,02	19,20	7,15	3,3	0,00	0,0
2018-10-06 14:30	213	33	68	1,8	19,43	6,32	8,4	1004,51	0,22	6,32	19,09	7,63	4,1	0,00	0,0
2018-10-06 15:00	240	33	73	0,0	19,33	5,12	9,0	1005,51	0,10	5,12	18,99	6,76	4,5	0,60	0,6
2018-10-06 15:30	245	33	71	0,0	19,33	5,72	9,0	1005,51	0,27	5,72	18,99	7,23	3,9	0,60	0,6
2018-10-06 16:00	244	33	75	0,0	19,23	5,12	9,0	1005,51	0,49	5,12	18,89	6,90	3,9	0,00	0,6
2018-10-06 16:30	252	33	78	0,0	19,13	4,62	9,0	1005,51	0,57	4,62	18,79	6,61	2,4	0,00	0,6
2018-10-06 17:00	318	33	81	0,0	19,13	4,92	9,0	1005,51	1,41	4,92	18,79	7,12	0,0	0,00	0,6
2018-10-06 17:30	258	33	76	0,0	19,13	4,72	9,0	1006,51	0,29	4,72	18,79	6,56	1,8	0,00	0,6

Datum	Vindrikt	Fukt inne	Fukt ute	Vindhast	Temp in	Temp ute	Nb. Mån	Tryck	Dagpp	Kyleffekt	Vix inne	Vix ute	Vindby	Korr lufttryck	Nederb./dygn
	°	Rh%	Rh%	m/s	°C	°C	mm	Mbar	°C	°C	°C	°C	m/s		mm
2018-10-06 18:00	260	33	77	0,0	19,03	4,22	9,0	1006,51	-0,00	4,22	18,69	6,13	2,8	0,00	0,6
2018-10-06 18:30	298	33	76	0,0	18,93	3,52	9,0	1006,51	-0,87	3,52	18,59	5,36	2,4	0,00	0,6
2018-10-06 19:00	299	33	78	0,0	18,93	3,02	9,0	1007,51	-0,98	3,02	18,59	5,00	0,0	0,00	0,6
2018-10-06 19:30	296	33	79	0,0	18,93	2,82	9,0	1007,51	-0,99	2,82	18,59	4,88	0,0	0,00	0,6
2018-10-06 20:00	344	33	83	0,0	19,03	1,92	10,2	1007,51	-1,17	1,92	18,69	4,27	2,4	1,20	1,8
2018-10-06 20:30	308	33	83	0,0	19,13	1,92	10,2	1008,51	-1,17	1,92	18,79	4,27	1,8	1,20	1,8
2018-10-06 21:00	307	33	86	0,0	19,23	1,42	10,2	1008,51	-1,15	1,42	18,89	3,99	0,0	0,00	1,8
2018-10-06 21:30	307	33	86	0,0	19,33	0,82	10,2	1009,51	-1,74	0,82	18,99	3,39	0,0	0,00	1,8
2018-10-06 22:00	308	33	85	0,0	19,33	0,31	10,2	1009,51	-2,40	0,31	18,99	2,82	0,0	0,00	1,8
2018-10-06 22:30	308	33	87	0,0	19,23	0,11	10,2	1009,51	-2,27	0,11	18,89	2,77	0,0	0,00	1,8
2018-10-06 23:00	306	33	87	0,0	19,23	-0,39	10,2	1009,51	-2,76	-0,39	18,89	2,27	0,0	0,00	1,8
2018-10-06 23:30	305	33	87	0,0	19,13	-0,49	10,2	1010,51	-2,86	-0,49	18,79	2,17	0,0	0,00	1,8
2018-10-07 00:00	307	33	86	0,0	19,03	-0,99	10,2	1010,51	-3,51	-0,99	18,69	1,59	0,0	0,00	0,0
2018-10-07 00:30	306	33	87	0,0	19,03	-1,19	10,2	1010,51	-3,54	-1,19	18,69	1,47	0,0	0,00	0,0
2018-10-07 01:00	307	33	88	0,0	19,03	-1,39	10,2	1010,51	-3,58	-1,39	18,69	1,35	0,0	0,00	0,0
2018-10-07 01:30	300	33	92	0,0	18,93	-1,39	10,2	1010,51	-2,96	-1,39	18,59	1,67	2,0	0,00	0,0
2018-10-07 02:00	300	33	93	0,0	18,83	-1,09	10,2	1011,51	-2,52	-1,09	18,49	2,05	1,6	0,00	0,0
2018-10-07 02:30	292	33	94	3,1	18,83	-0,99	10,2	1011,51	-2,27	-4,11	18,49	2,23	3,1	0,00	0,0
2018-10-07 03:00	278	33	95	0,0	18,73	-1,19	10,2	1011,51	-2,32	-1,19	18,39	2,12	2,8	0,00	0,0
2018-10-07 03:30	300	33	92	0,0	18,73	-1,29	10,2	1011,51	-2,87	-1,29	18,39	1,77	3,0	0,00	0,0
2018-10-07 04:00	313	33	90	0,0	18,63	-1,59	10,2	1011,51	-3,47	-1,59	18,29	1,31	0,0	0,00	0,0
2018-10-07 04:30	318	33	85	0,0	18,63	-1,69	10,2	1011,51	-4,35	-1,69	18,29	0,82	0,0	0,00	0,0
2018-10-07 05:00	320	33	83	0,0	18,63	-1,89	10,2	1011,51	-4,88	-1,89	18,29	0,46	0,0	0,00	0,0
2018-10-07 05:30	320	33	85	0,0	18,63	-2,59	10,2	1011,51	-5,23	-2,59	18,29	-0,09	0,0	0,00	0,0
2018-10-07 06:00	320	33	88	0,0	18,63	-2,99	10,2	1012,51	-5,15	-2,99	18,29	-0,25	0,0	0,00	0,0
2018-10-07 06:30	320	33	94	0,0	18,73	-2,69	10,2	1011,51	-3,95	-2,69	18,39	0,53	0,0	0,00	0,0
2018-10-07 07:00	320	33	95	0,0	19,23	-2,99	10,2	1012,51	-4,10	-2,99	18,89	0,31	0,0	0,00	0,0
2018-10-07 07:30	320	32	96	0,0	19,63	-3,29	10,2	1012,51	-4,26	-3,29	19,26	0,10	0,0	0,00	0,0
2018-10-07 08:00	320	32	97	0,0	19,83	-3,39	10,2	1012,51	-4,22	-3,39	19,46	0,08	0,0	0,00	0,0
2018-10-07 08:30	320	32	99	0,0	19,83	-3,39	10,2	1012,51	-3,93	-3,39	19,46	0,25	0,0	0,00	0,0
2018-10-07 09:00	319	32	100	0,0	19,93	-2,79	10,2	1012,51	-3,20	-2,79	19,56	0,94	0,0	0,00	0,0
2018-10-07 09:30	38	32	100	0,0	20,03	-1,99	10,2	1013,51	-2,40	-1,99	19,66	1,74	0,0	0,00	0,0
2018-10-07 10:00	293	32	100	0,0	20,03	-0,89	10,2	1013,51	-1,30	-0,89	19,66	2,84	2,2	0,00	0,0
2018-10-07 10:30	273	32	100	0,0	19,93	-0,19	10,2	1013,51	-0,60	-0,19	19,56	3,54	1,2	0,00	0,0
2018-10-07 11:00	274	32	100	0,0	19,83	0,51	10,2	1013,51	0,09	0,51	19,46	4,24	0,0	0,00	0,0
2018-10-07 11:30	272	32	91	0,0	19,73	1,32	10,2	1013,51	-0,45	1,32	19,36	4,29	0,0	0,00	0,0
2018-10-07 12:00	270	32	77	0,0	19,63	1,82	10,2	1013,51	-2,32	1,82	19,26	3,73	0,0	0,00	0,0
2018-10-07 12:30	265	32	72	0,0	19,53	2,42	10,2	1013,51	-2,69	2,42	19,16	3,99	0,0	0,00	0,0
2018-10-07 13:00	290	33	69	0,0	19,43	2,82	10,2	1013,51	-2,90	2,82	19,09	4,20	1,6	0,00	0,0
2018-10-07 13:30	300	33	69	0,0	19,43	3,02	10,2	1013,51	-2,71	3,02	19,09	4,40	0,0	0,00	0,0
2018-10-07 14:00	261	33	63	0,0	19,43	3,42	10,2	1013,51	-3,61	3,42	19,09	4,42	1,4	0,00	0,0
2018-10-07 14:30	126	33	61	0,0	19,33	3,52	10,2	1013,51	-3,97	3,52	18,99	4,41	0,0	0,00	0,0
2018-10-07 15:00	103	33	59	0,0	19,23	3,72	10,2	1013,51	-4,25	3,72	18,89	4,49	0,0	0,00	0,0
2018-10-07 15:30	99	33	60	0,0	19,23	3,92	10,2	1013,51	-3,83	3,92	18,89	4,75	0,0	0,00	0,0
2018-10-07 16:00	92	33	59	0,0	19,13	4,12	10,2	1012,51	-3,88	4,12	18,79	4,89	2,6	0,00	0,0
2018-10-07 16:30	103	33	54	0,0	19,13	4,02	10,2	1012,51	-5,21	4,02	18,79	4,52	0,0	0,00	0,0

Datum	Vindrikt °	Fukt inne Rh%	Fukt ute Rh%	Vindhast m/s	Temp in °C	Temp ute °C	Nb. Mån mm	Tryck Mbar	Dagpp °C	Kyleffekt °C	Vix inne °C	Vix ute °C	Vindby m/s	Korr lufttryck	Nederb./dygn mm
2018-10-07 17:00	99	33	53	0,0	19,13	3,82	10,2	1012,51	-5,65	3,82	18,79	4,26	0,0	0,00	0,0
2018-10-07 17:30	96	33	54	0,0	19,03	3,42	10,2	1012,51	-5,77	3,42	18,69	3,92	0,0	0,00	0,0
2018-10-07 18:00	96	33	55	0,0	19,03	2,62	10,2	1012,51	-6,25	2,62	18,69	3,17	0,0	0,00	0,0
2018-10-07 18:30	98	33	63	0,0	19,03	1,02	10,2	1012,51	-5,88	1,02	18,69	2,02	0,0	0,00	0,0
2018-10-07 19:00	97	33	69	0,0	18,93	-0,09	10,2	1012,51	-5,67	-0,09	18,59	1,29	0,0	0,00	0,0
2018-10-07 19:30	97	33	71	0,0	19,03	-0,29	10,2	1011,51	-5,47	-0,29	18,69	1,22	0,0	0,00	0,0
2018-10-07 20:00	96	33	70	0,0	19,13	-0,09	10,2	1011,51	-5,48	-0,09	18,79	1,36	0,0	0,00	0,0
2018-10-07 20:30	96	33	69	0,0	19,23	0,01	10,2	1010,51	-5,58	0,01	18,89	1,39	2,0	0,00	0,0
2018-10-07 21:00	96	33	72	0,0	19,23	-0,09	10,2	1010,51	-5,09	-0,09	18,89	1,49	0,0	0,00	0,0
2018-10-07 21:30	97	33	73	0,0	19,33	0,01	10,2	1010,51	-4,80	0,01	18,99	1,66	2,2	0,00	0,0
2018-10-07 22:00	86	33	73	0,0	19,33	0,51	10,2	1010,51	-4,32	0,51	18,99	2,16	2,6	0,00	0,0
2018-10-07 22:30	91	33	74	0,0	19,33	0,31	10,2	1009,51	-4,33	0,31	18,99	2,02	2,0	0,00	0,0
2018-10-07 23:00	92	33	76	0,0	19,23	-0,29	10,2	1009,51	-4,54	-0,29	18,89	1,56	1,4	0,00	0,0
2018-10-07 23:30	91	33	76	0,0	19,13	-0,49	10,2	1008,51	-4,73	-0,49	18,79	1,36	2,2	0,00	0,0
2018-10-08 00:00	91	33	78	0,0	19,03	-0,59	10,2	1008,51	-4,47	-0,59	18,69	1,40	0,0	0,00	0,0
2018-10-08 00:30	85	33	80	0,0	18,93	-0,59	10,2	1008,51	-4,12	-0,59	18,59	1,54	1,2	0,00	0,0
2018-10-08 01:00	88	33	81	0,0	18,93	0,01	11,4	1007,51	-3,36	0,01	18,59	2,22	3,5	1,20	1,2
2018-10-08 01:30	90	33	79	0,0	18,83	0,11	11,4	1007,51	-3,61	0,11	18,49	2,17	4,3	1,20	1,2
2018-10-08 02:00	88	33	80	0,0	18,73	-0,49	11,4	1006,51	-4,02	-0,49	18,39	1,64	1,8	0,00	1,2
2018-10-08 02:30	92	33	81	0,0	18,73	-0,39	11,4	1005,51	-3,75	-0,39	18,39	1,82	2,8	0,00	1,2
2018-10-08 03:00	88	33	85	0,0	18,73	-0,69	11,4	1004,51	-3,37	-0,69	18,39	1,82	0,0	0,00	1,2
2018-10-08 03:30	91	33	84	1,2	18,63	0,41	11,4	1003,51	-2,46	0,41	18,29	2,84	6,8	0,00	1,2
2018-10-08 04:00	79	33	83	3,9	18,63	0,61	11,4	1003,51	-2,44	-4,77	18,29	2,97	6,0	0,00	1,2
2018-10-08 04:30	87	33	85	0,0	18,53	0,92	11,4	1002,51	-1,81	0,92	18,19	3,42	4,9	0,00	1,2
2018-10-08 05:00	90	33	96	0,0	18,43	0,72	11,4	1001,51	-0,29	0,72	18,09	4,10	5,8	0,00	1,2
2018-10-08 05:30	113	33	100	1,4	18,43	0,61	11,4	1000,51	0,19	0,61	18,09	4,34	5,0	0,00	1,2
2018-10-08 06:00	97	33	100	1,4	18,53	0,82	11,4	1000,51	0,39	0,82	18,19	4,54	3,3	0,00	1,2
2018-10-08 06:30	103	33	100	3,5	18,73	1,02	11,4	999,51	0,59	-3,11	18,39	4,75	4,5	0,00	1,2
2018-10-08 07:00	110	33	99	3,3	19,23	1,32	11,4	998,51	0,75	-2,78	18,89	4,96	4,5	0,00	1,2
2018-10-08 07:30	98	32	97	0,0	19,53	1,52	11,4	998,51	0,66	1,52	19,16	4,99	5,8	0,00	1,2
2018-10-08 08:00	110	32	97	2,0	19,73	1,72	11,4	997,50	0,85	1,72	19,36	5,19	4,3	0,00	1,2
2018-10-08 08:30	105	32	96	0,0	19,83	2,12	11,4	997,50	1,10	2,12	19,46	5,50	4,7	0,00	1,2
2018-10-08 09:00	89	32	96	2,0	19,83	2,32	11,4	997,50	1,30	2,32	19,46	5,70	4,9	0,00	1,2
2018-10-08 09:30	95	32	100	1,8	19,83	2,62	11,4	997,50	2,19	2,62	19,46	6,35	3,9	0,00	1,2
2018-10-08 10:00	98	32	100	0,0	19,83	2,72	11,4	997,50	2,29	2,72	19,46	6,45	3,5	0,00	1,2
2018-10-08 10:30	99	32	100	0,0	19,93	3,32	11,4	998,51	2,89	3,32	19,56	7,05	2,4	0,00	1,2
2018-10-08 11:00	99	32	100	0,0	19,93	3,52	11,4	998,51	3,09	3,52	19,56	7,25	0,0	0,00	1,2
2018-10-08 11:30	99	32	100	0,0	19,93	3,82	11,4	999,51	3,39	3,82	19,56	7,55	0,0	0,00	1,2
2018-10-08 12:00	109	32	100	0,0	19,93	4,42	11,4	999,51	3,98	4,42	19,56	8,15	0,0	0,00	1,2
2018-10-08 12:30	101	32	100	0,0	19,93	4,62	11,4	1000,51	4,18	4,62	19,56	8,35	0,0	0,00	1,2
2018-10-08 13:00	177	32	100	0,0	19,93	5,22	11,4	1000,51	4,78	5,22	19,56	8,95	0,0	0,00	1,2
2018-10-08 13:30	267	32	86	0,0	19,93	6,12	11,4	1000,51	3,45	6,12	19,56	8,70	2,2	0,00	1,2
2018-10-08 14:00	246	32	78	0,0	19,83	6,72	11,4	1000,51	2,60	6,72	19,46	8,71	3,1	0,00	1,2
2018-10-08 14:30	264	32	68	3,3	19,73	7,42	11,4	1001,51	1,27	4,12	19,36	8,73	3,7	0,00	1,2
2018-10-08 15:00	286	32	66	0,0	19,63	6,92	11,4	1001,51	0,36	6,92	19,26	8,11	4,5	0,00	1,2
2018-10-08 15:30	236	32	70	0,0	19,53	6,82	11,4	1001,51	1,12	6,82	19,16	8,26	3,3	0,00	1,2

Datum	Vindrikt °	Fukt inne Rh%	Fukt ute Rh%	Vindhast m/s	Temp in °C	Temp ute °C	Nb. Mån mm	Tryck Mbar	Daggp °C	Kyleffekt °C	Vix inne °C	Vix ute °C	Vindby m/s	Korr lufttryck	Nederb./dygn mm
2018-10-08 16:00	252	33	67	0,0	19,43	6,82	11,4	1002,51	0,49	6,82	19,09	8,07	3,0	0,00	1,2
2018-10-08 16:30	266	33	70	0,0	19,33	6,22	11,4	1002,51	0,55	6,22	18,99	7,66	3,3	0,00	1,2
2018-10-08 17:00	256	33	69	0,0	19,33	6,42	11,4	1002,51	0,53	6,42	18,99	7,80	2,0	0,00	1,2
2018-10-08 17:30	259	33	70	0,0	19,33	6,32	11,4	1003,51	0,64	6,32	18,99	7,76	2,8	0,00	1,2
2018-10-08 18:00	84	33	75	0,0	19,33	5,12	11,4	1003,51	0,49	5,12	18,99	6,90	0,0	0,00	1,2
2018-10-08 18:30	83	33	77	0,0	19,43	4,32	11,4	1003,51	0,09	4,32	19,09	6,23	0,0	0,00	1,2
2018-10-08 19:00	83	33	80	0,0	19,43	3,82	11,4	1003,51	0,16	3,82	19,09	5,95	0,0	0,00	1,2
2018-10-08 19:30	83	33	81	0,0	19,43	3,52	11,4	1003,51	0,04	3,52	19,09	5,72	0,0	0,00	1,2
2018-10-08 20:00	84	33	85	0,0	19,43	3,22	11,4	1002,51	0,44	3,22	19,09	5,72	1,2	0,00	1,2
2018-10-08 20:30	89	33	87	0,0	19,43	3,32	11,4	1002,51	0,87	3,32	19,09	5,97	2,0	0,00	1,2
2018-10-08 21:00	92	33	85	0,0	19,43	3,72	11,4	1002,51	0,93	3,72	19,09	6,22	2,0	0,00	1,2
2018-10-08 21:30	92	33	85	0,0	19,43	3,72	11,4	1002,51	0,93	3,72	19,09	6,22	1,2	0,00	1,2
2018-10-08 22:00	94	33	84	0,0	19,43	3,42	11,4	1002,51	0,47	3,42	19,09	5,84	1,6	0,00	1,2
2018-10-08 22:30	94	33	83	0,0	19,43	3,02	11,4	1003,51	-0,09	3,02	19,09	5,37	1,4	0,00	1,2
2018-10-08 23:00	92	33	84	0,0	19,33	2,72	11,4	1003,51	-0,22	2,72	18,99	5,14	0,0	0,00	1,2
2018-10-08 23:30	94	33	85	0,0	19,23	2,52	11,4	1003,51	-0,24	2,52	18,89	5,02	0,0	0,00	1,2
2018-10-09 00:00	93	33	87	0,0	19,13	2,12	11,4	1003,51	-0,30	2,12	18,79	4,77	0,0	0,00	0,0
2018-10-09 00:30	93	33	87	0,0	19,13	2,12	11,4	1003,51	-0,30	2,12	18,79	4,77	0,0	0,00	0,0
2018-10-09 01:00	92	33	88	0,0	19,03	2,02	11,4	1003,51	-0,24	2,02	18,69	4,75	0,0	0,00	0,0
2018-10-09 01:30	93	33	88	0,0	19,03	2,02	11,4	1003,51	-0,24	2,02	18,69	4,75	0,0	0,00	0,0
2018-10-09 02:00	93	33	88	0,0	18,93	2,02	11,4	1003,51	-0,24	2,02	18,59	4,75	0,0	0,00	0,0
2018-10-09 02:30	92	33	88	0,0	18,93	1,92	11,4	1002,51	-0,34	1,92	18,59	4,65	0,0	0,00	0,0
2018-10-09 03:00	94	33	89	0,0	18,93	1,92	11,4	1002,51	-0,18	1,92	18,59	4,73	0,0	0,00	0,0
2018-10-09 03:30	92	33	91	0,0	18,83	1,82	11,4	1001,51	0,04	1,82	18,49	4,79	0,0	0,00	0,0
2018-10-09 04:00	92	33	91	0,0	18,83	2,02	11,4	1001,51	0,24	2,02	18,49	4,99	0,0	0,00	0,0
2018-10-09 04:30	94	33	91	0,0	18,83	2,02	11,4	1000,51	0,24	2,02	18,49	4,99	0,0	0,00	0,0
2018-10-09 05:00	94	33	91	0,0	18,83	1,82	11,4	1000,51	0,04	1,82	18,49	4,79	0,0	0,00	0,0
2018-10-09 05:30	95	33	90	0,0	18,83	1,62	11,4	1000,51	-0,31	1,62	18,49	4,51	0,0	0,00	0,0
2018-10-09 06:00	94	33	91	0,0	18,73	1,32	11,4	1000,51	-0,45	1,32	18,39	4,29	0,0	0,00	0,0
2018-10-09 06:30	93	33	92	0,0	18,83	1,52	11,4	1000,51	-0,10	1,52	18,49	4,57	0,0	0,00	0,0
2018-10-09 07:00	95	33	92	0,0	19,43	1,62	11,4	999,51	-0,00	1,62	19,09	4,67	0,0	0,00	0,0
2018-10-09 07:30	92	32	92	0,0	19,83	1,42	11,4	999,51	-0,20	1,42	19,46	4,47	0,0	0,00	0,0
2018-10-09 08:00	95	32	93	0,0	20,03	1,72	11,4	999,51	0,25	1,72	19,66	4,85	0,0	0,00	0,0
2018-10-09 08:30	95	32	94	0,0	20,03	2,02	11,4	999,51	0,70	2,02	19,66	5,23	0,0	0,00	0,0
2018-10-09 09:00	92	32	93	0,0	20,13	2,62	11,4	999,51	1,14	2,62	19,76	5,75	0,0	0,00	0,0
2018-10-09 09:30	92	32	93	0,0	20,13	3,42	11,4	999,51	1,93	3,42	19,76	6,55	0,0	0,00	0,0
2018-10-09 10:00	91	32	92	0,0	20,13	4,02	11,4	999,51	2,37	4,02	19,76	7,07	0,0	0,00	0,0
2018-10-09 10:30	91	32	88	0,0	20,13	4,82	11,4	999,51	2,51	4,82	19,76	7,55	0,0	0,00	0,0
2018-10-09 11:00	94	32	84	0,0	20,13	5,52	11,4	999,51	2,52	5,52	19,76	7,95	0,0	0,00	0,0
2018-10-09 11:30	92	32	82	0,0	20,13	5,92	11,4	999,51	2,56	5,92	19,76	8,20	0,0	0,00	0,0
2018-10-09 12:00	91	32	81	0,0	20,13	6,32	11,4	999,51	2,77	6,32	19,76	8,52	0,0	0,00	0,0
2018-10-09 12:30	92	32	81	0,0	20,13	7,12	11,4	999,51	3,55	7,12	19,76	9,32	0,0	0,00	0,0
2018-10-09 13:00	93	32	80	0,0	20,03	7,42	11,4	999,51	3,65	7,42	19,66	9,55	0,0	0,00	0,0
2018-10-09 13:30	93	32	79	0,0	20,03	7,72	11,4	1000,51	3,76	7,72	19,66	9,78	0,0	0,00	0,0
2018-10-09 14:00	92	32	79	0,0	20,03	7,92	11,4	999,51	3,95	7,92	19,66	9,98	0,0	0,00	0,0
2018-10-09 14:30	110	32	78	0,0	20,03	8,12	11,4	999,51	3,96	8,12	19,66	10,11	0,0	0,00	0,0

Datum	Vindrikt °	Fukt inne Rh%	Fukt ute Rh%	Vindhast m/s	Temp in °C	Temp ute °C	Nb. Mån mm	Tryck Mbar	Dagpp °C	Kyleffekt °C	Vix inne °C	Vix ute °C	Vindby m/s	Korr lufttryck	Nederb./dygn mm
2018-10-09 15:00	111	32	79	0,0	20,03	8,12	11,4	999,51	4,15	8,12	19,66	10,18	0,0	0,00	0,0
2018-10-09 15:30	111	32	80	0,0	20,03	8,32	11,4	999,51	4,53	8,32	19,66	10,45	4,1	0,00	0,0
2018-10-09 16:00	111	32	80	0,0	20,03	8,52	11,4	999,51	4,72	8,52	19,66	10,65	0,0	0,00	0,0
2018-10-09 16:30	111	32	80	0,0	19,93	8,52	11,4	999,51	4,72	8,52	19,56	10,65	0,0	0,00	0,0
2018-10-09 17:00	111	32	80	0,0	19,93	8,22	11,4	999,51	4,43	8,22	19,56	10,35	0,0	0,00	0,0
2018-10-09 17:30	109	32	81	0,0	19,93	7,82	11,4	999,51	4,23	7,82	19,56	10,02	0,0	0,00	0,0
2018-10-09 18:00	111	32	91	0,0	19,93	7,12	11,4	1000,51	5,27	7,12	19,56	10,09	0,0	0,00	0,0
2018-10-09 18:30	111	32	95	0,0	19,93	6,72	11,4	1000,51	5,51	6,72	19,56	10,02	0,0	0,00	0,0
2018-10-09 19:00	108	32	96	0,0	19,93	6,42	11,4	1000,51	5,37	6,42	19,56	9,81	0,0	0,00	0,0
2018-10-09 19:30	108	32	96	0,0	19,83	6,12	11,4	1000,51	5,07	6,12	19,46	9,51	0,0	0,00	0,0
2018-10-09 20:00	112	32	97	0,0	19,83	5,92	11,4	1000,51	5,03	5,92	19,46	9,39	0,0	0,00	0,0
2018-10-09 20:30	111	32	97	0,0	19,73	5,72	11,4	1000,51	4,83	5,72	19,36	9,19	0,0	0,00	0,0
2018-10-09 21:00	107	32	98	0,0	19,73	5,42	11,4	1000,51	4,68	5,42	19,36	8,98	0,0	0,00	0,0
2018-10-09 21:30	107	32	99	0,0	19,63	5,62	11,4	1001,51	5,03	5,62	19,26	9,26	0,0	0,00	0,0
2018-10-09 22:00	109	32	99	0,0	19,63	5,52	11,4	1001,51	4,93	5,52	19,26	9,16	0,0	0,00	0,0
2018-10-09 22:30	111	32	100	0,0	19,53	5,62	11,4	1001,51	5,18	5,62	19,16	9,35	0,0	0,00	0,0
2018-10-09 23:00	112	33	100	0,0	19,53	5,52	11,4	1002,51	5,08	5,52	19,20	9,25	0,0	0,00	0,0
2018-10-09 23:30	107	33	100	0,0	19,43	5,62	11,4	1002,51	5,18	5,62	19,09	9,35	0,0	0,00	0,0
2018-10-10 00:00	111	33	100	0,0	19,43	5,62	11,4	1003,51	5,18	5,62	19,09	9,35	0,0	0,00	0,0
2018-10-10 00:30	55	33	100	0,0	19,33	5,62	11,4	1003,51	5,18	5,62	18,99	9,35	0,0	0,00	0,0
2018-10-10 01:00	53	33	100	0,0	19,33	5,72	11,4	1004,51	5,28	5,72	18,99	9,45	0,0	0,00	0,0
2018-10-10 01:30	330	33	99	0,0	19,33	5,82	11,4	1005,51	5,23	5,82	18,99	9,46	0,0	0,00	0,0
2018-10-10 02:00	330	33	99	0,0	19,23	5,72	11,4	1005,51	5,13	5,72	18,89	9,36	0,0	0,00	0,0
2018-10-10 02:30	291	33	98	0,0	19,23	5,52	11,4	1006,51	4,78	5,52	18,89	9,08	1,2	0,00	0,0
2018-10-10 03:00	262	33	96	0,0	19,23	5,52	11,4	1007,51	4,48	5,52	18,89	8,90	2,2	0,00	0,0
2018-10-10 03:30	243	33	94	0,0	19,13	5,52	11,4	1007,51	4,17	5,52	18,79	8,74	1,6	0,00	0,0
2018-10-10 04:00	236	33	93	0,0	19,13	5,32	11,4	1008,51	3,81	5,32	18,79	8,45	1,6	0,00	0,0
2018-10-10 04:30	254	33	94	0,0	19,13	5,22	11,4	1008,51	3,87	5,22	18,79	8,44	1,8	0,00	0,0
2018-10-10 05:00	242	33	93	0,0	19,03	5,32	11,4	1009,51	3,81	5,32	18,69	8,45	2,4	0,00	0,0
2018-10-10 05:30	255	33	92	0,0	19,03	5,12	11,4	1009,51	3,46	5,12	18,69	8,17	0,0	0,00	0,0
2018-10-10 06:00	240	33	93	0,0	19,03	5,02	11,4	1010,51	3,52	5,02	18,69	8,15	1,2	0,00	0,0
2018-10-10 06:30	240	33	92	0,0	19,03	4,72	11,4	1011,51	3,06	4,72	18,69	7,77	0,0	0,00	0,0
2018-10-10 07:00	99	33	94	0,0	19,53	4,52	12,0	1011,51	3,18	4,52	19,20	7,74	9,0	0,60	0,6
2018-10-10 07:30	94	33	94	0,0	19,93	4,02	12,0	1011,51	2,68	4,02	19,60	7,24	0,0	0,60	0,6
2018-10-10 08:00	96	33	95	0,0	20,03	4,02	12,0	1012,51	2,84	4,02	19,70	7,32	0,0	0,00	0,6
2018-10-10 08:30	96	33	96	0,0	20,03	4,32	12,0	1013,51	3,29	4,32	19,70	7,70	0,0	0,00	0,6
2018-10-10 09:00	202	33	96	0,0	20,03	4,72	12,0	1013,51	3,68	4,72	19,70	8,10	0,0	0,00	0,6
2018-10-10 09:30	223	33	94	0,0	20,03	5,22	12,0	1014,51	3,87	5,22	19,70	8,44	0,0	0,00	0,6
2018-10-10 10:00	237	33	89	0,0	20,13	6,12	12,0	1015,51	3,95	6,12	19,80	8,93	2,2	0,00	0,6
2018-10-10 10:30	98	33	89	0,0	20,03	6,62	12,0	1015,51	4,45	6,62	19,70	9,43	0,0	0,00	0,6
2018-10-10 11:00	108	33	85	0,0	20,03	7,02	12,0	1016,51	4,16	7,02	19,70	9,52	0,0	0,00	0,6
2018-10-10 11:30	95	33	78	0,0	20,03	7,92	12,0	1016,51	3,76	7,92	19,70	9,91	0,0	0,00	0,6
2018-10-10 12:00	271	33	69	1,2	19,93	8,82	12,0	1017,52	2,82	8,82	19,60	10,20	1,6	0,00	0,6
2018-10-10 12:30	271	33	66	0,0	19,93	9,02	12,0	1017,52	2,36	9,02	19,60	10,21	2,4	0,00	0,6
2018-10-10 13:00	242	32	69	0,0	19,83	8,72	12,0	1017,52	2,72	8,72	19,46	10,10	1,2	0,00	0,6
2018-10-10 13:30	241	32	71	0,0	19,73	8,72	12,0	1018,52	3,15	8,72	19,36	10,23	0,0	0,00	0,6

Datum	Vindrikt °	Fukt inne Rh%	Fukt ute Rh%	Vindhast m/s	Temp in °C	Temp ute °C	Nb. Mån mm	Tryck Mbar	Daggp °C	Kyleffekt °C	Vix inne °C	Vix ute °C	Vindby m/s	Korr lufttryck	Nederb./dygn mm
2018-10-10 14:00	104	32	72	0,0	19,73	9,12	12,0	1018,52	3,74	9,12	19,36	10,70	0,0	0,00	0,6
2018-10-10 14:30	85	32	72	0,0	19,63	9,22	12,0	1018,52	3,83	9,22	19,26	10,80	2,4	0,00	0,6
2018-10-10 15:00	103	33	71	0,0	19,63	9,42	12,0	1018,52	3,82	9,42	19,30	10,93	0,0	0,00	0,6
2018-10-10 15:30	104	33	71	0,0	19,63	9,72	12,0	1018,52	4,10	9,72	19,30	11,23	0,0	0,00	0,6
2018-10-10 16:00	100	33	68	0,0	19,63	10,02	12,0	1018,52	3,75	10,02	19,30	11,34	0,0	0,00	0,6
2018-10-10 16:30	99	33	68	0,0	19,63	9,72	12,0	1018,52	3,46	9,72	19,30	11,04	2,0	0,00	0,6
2018-10-10 17:00	91	33	70	0,0	19,63	9,12	12,0	1018,52	3,32	9,12	19,30	10,56	2,0	0,00	0,6
2018-10-10 17:30	90	33	72	0,0	19,63	8,72	12,0	1018,52	3,35	8,72	19,30	10,30	1,8	0,00	0,6
2018-10-10 18:00	89	33	74	0,0	19,73	8,42	12,0	1018,52	3,47	8,42	19,40	10,13	1,4	0,00	0,6
2018-10-10 18:30	91	33	75	0,0	19,73	8,22	12,0	1019,52	3,48	8,22	19,40	10,00	0,0	0,00	0,6
2018-10-10 19:00	90	33	78	0,0	19,73	7,92	12,0	1019,52	3,76	7,92	19,40	9,91	0,0	0,00	0,6
2018-10-10 19:30	90	33	80	0,0	19,83	7,52	12,0	1019,52	3,75	7,52	19,50	9,65	0,0	0,00	0,6
2018-10-10 20:00	92	33	83	0,0	19,83	7,02	12,0	1019,52	3,81	7,02	19,50	9,37	0,0	0,00	0,6
2018-10-10 20:30	91	33	85	0,0	19,73	6,72	12,0	1019,52	3,87	6,72	19,40	9,22	0,0	0,00	0,6
2018-10-10 21:00	91	33	87	0,0	19,73	6,82	12,0	1019,52	4,31	6,82	19,40	9,48	0,0	0,00	0,6
2018-10-10 21:30	93	33	87	0,0	19,73	6,62	12,0	1019,52	4,11	6,62	19,40	9,28	0,0	0,00	0,6
2018-10-10 22:00	92	33	88	0,0	19,73	6,22	12,0	1019,52	3,89	6,22	19,40	8,95	0,0	0,00	0,6
2018-10-10 22:30	91	33	89	0,0	19,63	5,72	12,0	1019,52	3,56	5,72	19,30	8,53	1,4	0,00	0,6
2018-10-10 23:00	90	33	90	0,0	19,53	5,02	12,0	1020,52	3,04	5,02	19,20	7,91	0,0	0,00	0,6
2018-10-10 23:30	93	33	92	0,0	19,53	4,52	12,0	1020,52	2,86	4,52	19,20	7,57	0,0	0,00	0,6
2018-10-11 00:00	91	33	95	0,0	19,43	4,32	12,0	1020,52	3,13	4,32	19,09	7,62	0,0	0,00	0,0
2018-10-11 00:30	90	33	97	0,0	19,43	4,02	12,0	1020,52	3,14	4,02	19,09	7,49	0,0	0,00	0,0
2018-10-11 01:00	90	33	98	0,0	19,33	3,92	12,0	1021,52	3,19	3,92	18,99	7,47	0,0	0,00	0,0
2018-10-11 01:30	93	33	100	0,0	19,33	4,02	12,0	1021,52	3,59	4,02	18,99	7,75	0,0	0,00	0,0
2018-10-11 02:00	91	33	100	0,0	19,33	3,52	12,0	1021,52	3,09	3,52	18,99	7,25	0,0	0,00	0,0
2018-10-11 02:30	92	33	100	0,0	19,23	3,42	12,0	1021,52	2,99	3,42	18,89	7,15	0,0	0,00	0,0
2018-10-11 03:00	92	33	100	0,0	19,23	3,52	12,0	1021,52	3,09	3,52	18,89	7,25	0,0	0,00	0,0
2018-10-11 03:30	90	33	100	0,0	19,23	2,92	13,2	1022,52	2,49	2,92	18,89	6,65	4,1	1,20	1,2
2018-10-11 04:00	92	33	100	0,0	19,13	3,12	13,2	1022,52	2,69	3,12	18,79	6,85	0,0	1,20	1,2
2018-10-11 04:30	93	33	100	0,0	19,13	3,42	13,2	1022,52	2,99	3,42	18,79	7,15	0,0	0,00	1,2
2018-10-11 05:00	93	33	100	0,0	19,13	3,02	13,2	1022,52	2,59	3,02	18,79	6,75	0,0	0,00	1,2
2018-10-11 05:30	92	33	100	0,0	19,13	3,32	13,2	1022,52	2,89	3,32	18,79	7,05	0,0	0,00	1,2
2018-10-11 06:00	90	33	100	0,0	19,13	3,42	13,2	1022,52	2,99	3,42	18,79	7,15	0,0	0,00	1,2
2018-10-11 06:30	93	33	100	0,0	19,23	3,12	13,2	1022,52	2,69	3,12	18,89	6,85	0,0	0,00	1,2
2018-10-11 07:00	94	33	100	0,0	19,73	4,42	13,8	1022,52	3,98	4,42	19,40	8,15	4,1	0,60	1,8
2018-10-11 07:30	89	33	100	0,0	20,03	4,02	13,8	1022,52	3,59	4,02	19,70	7,75	0,0	0,60	1,8
2018-10-11 08:00	94	33	100	0,0	20,13	3,42	13,8	1023,52	2,99	3,42	19,80	7,15	0,0	0,00	1,8
2018-10-11 08:30	94	33	100	0,0	20,13	3,22	13,8	1023,52	2,79	3,22	19,80	6,95	0,0	0,00	1,8
2018-10-11 09:00	90	33	100	0,0	20,13	4,32	13,8	1023,52	3,88	4,32	19,80	8,05	0,0	0,00	1,8
2018-10-11 09:30	90	33	100	0,0	20,13	4,92	13,8	1023,52	4,48	4,92	19,80	8,65	0,0	0,00	1,8
2018-10-11 10:00	87	33	100	0,0	20,23	5,42	13,8	1023,52	4,98	5,42	19,90	9,15	2,0	0,00	1,8
2018-10-11 10:30	89	33	100	0,0	20,23	5,72	13,8	1023,52	5,28	5,72	19,90	9,45	0,0	0,00	1,8
2018-10-11 11:00	85	33	100	0,0	20,23	6,12	13,8	1023,52	5,68	6,12	19,90	9,85	0,0	0,00	1,8
2018-10-11 11:30	90	33	100	0,0	20,23	6,42	13,8	1023,52	5,98	6,42	19,90	10,15	0,0	0,00	1,8
2018-10-11 12:00	87	33	100	0,0	20,23	6,82	13,8	1023,52	6,38	6,82	19,90	10,55	0,0	0,00	1,8
2018-10-11 12:30	88	33	100	0,0	20,23	7,12	13,8	1023,52	6,68	7,12	19,90	10,85	0,0	0,00	1,8

Datum	Vindrikt °	Fukt inne Rh%	Fukt ute Rh%	Vindhast m/s	Temp in °C	Temp ute °C	Nb. Mån mm	Tryck Mbar	Dagpp °C	Kyleffekt °C	Vix inne °C	Vix ute °C	Vindby m/s	Korr lufttryck	Nederb./dygn mm
2018-10-11 13:00	84	33	100	0,0	20,33	7,72	13,8	1023,52	7,28	7,72	20,00	11,45	0,0	0,00	1,8
2018-10-11 13:30	94	32	100	0,0	20,63	8,12	13,8	1022,52	7,67	8,12	20,26	11,85	0,0	0,00	1,8
2018-10-11 14:00	85	33	100	0,0	20,53	8,52	13,8	1022,52	8,07	8,52	20,20	12,25	2,4	0,00	1,8
2018-10-11 14:30	89	33	100	0,0	20,43	9,12	15,0	1022,52	8,67	9,12	20,10	12,85	3,1	1,20	3,0
2018-10-11 15:00	81	33	100	0,0	20,33	8,92	15,0	1022,52	8,47	8,92	20,00	12,65	0,0	1,20	3,0
2018-10-11 15:30	85	33	100	0,0	20,33	9,12	15,0	1022,52	8,67	9,12	20,00	12,85	0,0	0,00	3,0
2018-10-11 16:00	79	33	100	0,0	20,33	9,82	15,6	1021,52	9,37	9,82	20,00	13,55	2,6	0,60	3,6
2018-10-11 16:30	95	33	100	0,0	20,33	10,12	15,6	1021,52	9,67	10,12	20,00	13,85	0,0	0,60	3,6
2018-10-11 17:00	95	33	100	0,0	20,23	10,02	15,6	1021,52	9,57	10,02	19,90	13,75	0,0	0,00	3,6
2018-10-11 17:30	74	33	100	0,0	20,23	9,82	15,6	1021,52	9,37	9,82	19,90	13,55	0,0	0,00	3,6
2018-10-11 18:00	77	33	100	0,0	20,23	9,42	15,6	1020,52	8,97	9,42	19,90	13,15	0,0	0,00	3,6
2018-10-11 18:30	87	33	100	0,0	20,13	8,82	15,6	1020,52	8,37	8,82	19,80	12,55	0,0	0,00	3,6
2018-10-11 19:00	71	33	100	0,0	20,13	9,12	15,6	1020,52	8,67	9,12	19,80	12,85	0,0	0,00	3,6
2018-10-11 19:30	72	33	100	0,0	20,13	9,32	15,6	1020,52	8,87	9,32	19,80	13,05	0,0	0,00	3,6
2018-10-11 20:00	56	33	98	0,0	20,03	9,82	15,6	1020,52	9,06	9,82	19,70	13,38	0,0	0,00	3,6
2018-10-11 20:30	58	33	98	0,0	20,03	9,12	15,6	1020,52	8,36	9,12	19,70	12,68	0,0	0,00	3,6
2018-10-11 21:00	59	33	99	0,0	20,03	8,82	15,6	1019,52	8,22	8,82	19,70	12,46	0,0	0,00	3,6
2018-10-11 21:30	64	33	99	0,0	19,93	8,42	15,6	1019,52	7,82	8,42	19,60	12,06	0,0	0,00	3,6
2018-10-11 22:00	64	33	99	0,0	19,93	7,92	15,6	1019,52	7,32	7,92	19,60	11,56	0,0	0,00	3,6
2018-10-11 22:30	63	33	99	0,0	19,83	7,82	15,6	1019,52	7,22	7,82	19,50	11,46	0,0	0,00	3,6
2018-10-11 23:00	63	33	96	0,0	19,83	7,92	15,6	1019,52	6,86	7,92	19,50	11,31	0,0	0,00	3,6
2018-10-11 23:30	60	33	94	0,0	19,83	7,72	15,6	1019,52	6,35	7,72	19,50	10,94	0,0	0,00	3,6
2018-10-12 00:00	63	33	92	0,0	19,73	7,42	15,6	1019,52	5,73	7,42	19,40	10,47	2,0	1,20	0,0
2018-10-12 00:30	61	33	90	0,0	19,73	7,02	15,6	1019,52	5,01	7,02	19,40	9,91	0,0	1,20	0,0
2018-10-12 01:00	60	33	91	0,0	19,73	5,92	15,6	1019,52	4,09	5,92	19,40	8,89	0,0	0,00	0,0
2018-10-12 01:30	61	33	94	0,0	19,63	6,32	15,6	1019,52	4,96	6,32	19,30	9,54	0,0	0,00	0,0
2018-10-12 02:00	62	33	93	0,0	19,63	6,12	15,6	1019,52	4,60	6,12	19,30	9,26	0,0	0,00	0,0
2018-10-12 02:30	60	33	93	0,0	19,63	5,72	15,6	1019,52	4,21	5,72	19,30	8,86	0,0	0,00	0,0
2018-10-12 03:00	62	33	94	0,0	19,63	6,02	15,6	1019,52	4,66	6,02	19,30	9,24	0,0	0,00	0,0
2018-10-12 03:30	64	33	96	0,0	19,53	5,82	15,6	1018,52	4,78	5,82	19,20	9,21	0,0	0,00	0,0
2018-10-12 04:00	59	33	99	0,0	19,53	5,72	15,6	1018,52	5,13	5,72	19,20	9,36	0,0	0,00	0,0
2018-10-12 04:30	62	33	99	0,0	19,53	5,52	15,6	1018,52	4,93	5,52	19,20	9,16	0,0	0,00	0,0
2018-10-12 05:00	60	33	99	0,0	19,53	4,62	15,6	1018,52	4,04	4,62	19,20	8,26	0,0	0,00	0,0
2018-10-12 05:30	62	33	100	0,0	19,53	4,12	15,6	1018,52	3,68	4,12	19,20	7,85	0,0	0,00	0,0
2018-10-12 06:00	59	33	100	0,0	19,53	4,12	15,6	1018,52	3,68	4,12	19,20	7,85	0,0	0,00	0,0
2018-10-12 06:30	62	33	100	0,0	19,53	4,72	15,6	1018,52	4,28	4,72	19,20	8,45	1,2	0,00	0,0
2018-10-12 07:00	59	33	100	0,0	20,03	4,72	15,6	1018,52	4,28	4,72	19,70	8,45	0,0	0,00	0,0
2018-10-12 07:30	59	33	100	0,0	20,23	4,32	15,6	1017,52	3,88	4,32	19,90	8,05	0,0	0,00	0,0
2018-10-12 08:00	64	33	100	0,0	20,33	4,12	15,6	1017,52	3,68	4,12	20,00	7,85	0,0	0,00	0,0
2018-10-12 08:30	59	33	100	0,0	20,33	4,62	15,6	1017,52	4,18	4,62	20,00	8,35	0,0	0,00	0,0
2018-10-12 09:00	270	33	100	0,0	20,33	4,82	15,6	1017,52	4,38	4,82	20,00	8,55	0,0	0,00	0,0
2018-10-12 09:30	267	33	100	0,0	20,33	4,72	15,6	1017,52	4,28	4,72	20,00	8,45	0,0	0,00	0,0
2018-10-12 10:00	316	33	100	0,0	20,33	5,22	15,6	1017,52	4,78	5,22	20,00	8,95	0,0	0,00	0,0
2018-10-12 10:30	139	33	100	0,0	20,33	5,82	15,6	1017,52	5,38	5,82	20,00	9,55	0,0	0,00	0,0
2018-10-12 11:00	95	33	100	0,0	20,33	6,52	15,6	1017,52	6,08	6,52	20,00	10,25	0,0	0,00	0,0
2018-10-12 11:30	87	33	100	0,0	20,33	7,02	15,6	1017,52	6,58	7,02	20,00	10,75	1,8	0,00	0,0

Datum	Vindrikt °	Fukt inne Rh%	Fukt ute Rh%	Vindhast m/s	Temp in °C	Temp ute °C	Nb. Mån mm	Tryck Mbar	Daggp °C	Kyleffekt °C	Vix inne °C	Vix ute °C	Vindby m/s	Korr lufttryck	Nederb./dygn mm
2018-10-12 12:00	84	33	100	0,0	20,33	7,62	15,6	1017,52	7,18	7,62	20,00	11,35	0,0	0,00	0,0
2018-10-12 12:30	103	33	100	0,0	20,33	7,92	15,6	1017,52	7,47	7,92	20,00	11,65	0,0	0,00	0,0
2018-10-12 13:00	108	33	100	0,0	20,33	8,22	15,6	1016,51	7,77	8,22	20,00	11,95	0,0	0,00	0,0
2018-10-12 13:30	94	33	100	0,0	20,33	9,22	15,6	1016,51	8,77	9,22	20,00	12,95	0,0	0,00	0,0
2018-10-12 14:00	98	33	98	0,0	20,33	9,92	15,6	1016,51	9,16	9,92	20,00	13,48	3,3	0,00	0,0
2018-10-12 14:30	87	33	93	0,0	20,33	10,22	15,6	1016,51	8,66	10,22	20,00	13,36	2,2	0,00	0,0
2018-10-12 15:00	92	33	86	0,0	20,33	10,62	15,6	1016,51	7,86	10,62	20,00	13,20	1,8	0,00	0,0
2018-10-12 15:30	99	33	83	0,0	20,23	9,82	15,6	1016,51	6,54	9,82	19,90	12,17	3,7	0,00	0,0
2018-10-12 16:00	92	33	84	0,0	20,13	9,92	15,6	1015,51	6,82	9,92	19,80	12,35	1,8	0,00	0,0
2018-10-12 16:30	90	33	83	0,0	20,13	10,22	16,8	1015,51	6,93	10,22	19,80	12,57	8,5	1,20	1,2
2018-10-12 17:00	97	33	82	0,0	20,07	10,22	16,8	1015,51	6,74	10,22	19,70	12,50	1,8	1,20	1,2
2018-10-12 17:30	88	33	84	0,0	20,03	9,42	16,8	1015,51	6,33	9,42	19,70	11,85	1,8	0,00	1,2
2018-10-12 18:00	95	33	88	2,2	19,93	9,02	17,4	1015,51	6,64	9,02	19,60	11,76	2,2	0,60	1,8
2018-10-12 18:30	94	33	90	0,0	19,93	8,52	17,4	1014,51	6,48	8,52	19,60	11,41	1,4	0,60	1,8
2018-10-12 19:00	93	33	91	0,0	19,83	8,32	17,4	1014,51	6,45	8,32	19,50	11,29	0,0	0,00	1,8
2018-10-12 19:30	100	33	93	0,0	19,83	8,12	17,4	1015,51	6,58	8,12	19,50	11,26	0,0	0,00	1,8
2018-10-12 20:00	91	33	95	0,0	19,83	8,02	17,4	1015,51	6,80	8,02	19,50	11,32	1,4	0,00	1,8
2018-10-12 20:30	88	33	96	0,0	19,83	8,02	17,4	1014,51	6,96	8,02	19,50	11,41	2,6	0,00	1,8
2018-10-12 21:00	86	33	97	0,0	19,83	7,82	17,4	1014,51	6,92	7,82	19,50	11,29	2,2	0,00	1,8
2018-10-12 21:30	93	33	98	0,0	19,83	7,82	17,4	1014,51	7,07	7,82	19,50	11,38	2,8	0,00	1,8
2018-10-12 22:00	92	33	98	0,0	19,83	7,32	17,4	1014,51	6,57	7,32	19,50	10,88	1,6	0,00	1,8
2018-10-12 22:30	88	33	99	0,0	19,73	7,52	17,4	1014,51	6,92	7,52	19,40	11,16	4,7	0,00	1,8
2018-10-12 23:00	99	33	99	0,0	19,73	7,52	17,4	1013,51	6,92	7,52	19,40	11,16	4,5	0,00	1,8
2018-10-12 23:30	92	33	100	2,8	19,73	7,42	17,4	1013,51	6,98	5,07	19,40	11,15	4,9	0,00	1,8
2018-10-13 00:00	93	33	100	1,6	19,63	7,42	17,4	1013,51	6,98	7,42	19,30	11,15	5,4	0,00	0,0
2018-10-13 00:30	100	33	100	2,2	19,63	7,32	17,4	1012,51	6,88	7,32	19,30	11,05	4,5	0,00	0,0
2018-10-13 01:00	31	33	100	0,0	19,63	7,32	17,4	1012,51	6,88	7,32	19,30	11,05	5,0	0,00	0,0
2018-10-13 01:30	94	33	100	1,2	19,63	7,92	17,4	1012,51	7,47	7,92	19,30	11,65	7,1	0,00	0,0
2018-10-13 02:00	94	34	100	2,4	19,53	8,12	17,4	1011,51	7,67	6,76	19,23	11,85	6,8	0,00	0,0
2018-10-13 02:30	88	34	100	1,6	19,53	8,42	17,4	1011,51	7,97	8,42	19,23	12,15	6,8	0,00	0,0
2018-10-13 03:00	92	34	100	0,0	19,53	8,62	17,4	1011,51	8,17	8,62	19,23	12,35	4,7	0,00	0,0
2018-10-13 03:30	85	34	99	2,2	19,53	9,12	17,4	1011,51	8,52	9,12	19,23	12,76	6,0	0,00	0,0
2018-10-13 04:00	88	34	98	0,0	19,53	9,22	17,4	1011,51	8,46	9,22	19,23	12,78	4,9	0,00	0,0
2018-10-13 04:30	87	34	100	0,0	19,43	9,02	17,4	1011,51	8,57	9,02	19,13	12,75	4,1	0,00	0,0
2018-10-13 05:00	84	34	100	0,0	19,53	9,12	17,4	1011,51	8,67	9,12	19,23	12,85	3,7	0,00	0,0
2018-10-13 05:30	85	34	100	0,0	19,43	9,12	17,4	1010,51	8,67	9,12	19,13	12,85	4,3	0,00	0,0
2018-10-13 06:00	86	34	100	2,8	19,43	9,22	17,4	1010,51	8,77	7,04	19,13	12,95	6,0	0,00	0,0
2018-10-13 06:30	82	34	100	3,3	19,53	9,32	17,4	1010,51	8,87	6,26	19,23	13,05	8,3	0,00	0,0
2018-10-13 07:00	90	33	100	2,0	19,83	9,12	17,4	1010,51	8,67	9,12	19,50	12,85	6,2	0,00	0,0
2018-10-13 07:30	87	33	100	0,0	20,13	9,12	17,4	1010,51	8,67	9,12	19,80	12,85	4,5	0,00	0,0
2018-10-13 08:00	109	33	100	2,8	20,23	9,32	17,4	1010,51	8,87	7,14	19,90	13,05	5,2	0,00	0,0
2018-10-13 08:30	91	33	99	0,0	20,23	9,72	17,4	1010,51	9,12	9,72	19,90	13,36	6,8	0,00	0,0
2018-10-13 09:00	81	33	99	0,0	20,23	10,22	17,4	1009,51	9,61	10,22	19,90	13,87	5,4	0,00	0,0
2018-10-13 09:30	99	33	98	3,5	20,23	10,42	17,4	1009,51	9,66	7,51	19,90	13,98	6,8	0,00	0,0
2018-10-13 10:00	76	34	97	2,8	20,33	11,02	17,4	1009,51	10,10	9,00	20,04	14,49	6,4	0,00	0,0
2018-10-13 10:30	87	34	96	1,2	20,33	11,52	17,4	1009,51	10,43	11,52	20,04	14,91	5,8	0,00	0,0

Datum	Vindrikt °	Fukt inne Rh%	Fukt ute Rh%	Vindhast m/s	Temp in °C	Temp ute °C	Nb. Mån mm	Tryck Mbar	Daggp °C	Kyleffekt °C	Vix inne °C	Vix ute °C	Vindby m/s	Korr lufttryck	Nederb./dygn mm
2018-10-13 11:00	93	34	95	0,0	20,33	11,92	17,4	1009,51	10,67	11,92	20,04	15,23	5,6	0,00	0,0
2018-10-13 11:30	91	34	95	4,1	20,33	12,32	17,4	1010,51	11,06	8,12	20,04	15,63	6,4	0,00	0,0
2018-10-13 12:00	89	34	95	0,0	20,33	12,52	17,4	1010,51	11,26	12,52	20,04	15,83	4,1	0,00	0,0
2018-10-13 12:30	94	34	95	0,0	20,33	12,92	17,4	1010,51	11,66	12,92	20,04	16,23	2,8	0,00	0,0
2018-10-13 13:00	89	34	94	0,0	20,33	13,23	17,4	1010,51	11,79	13,23	20,04	16,44	1,6	0,00	0,0
2018-10-13 13:30	81	34	94	1,8	20,33	13,83	17,4	1010,51	12,38	13,83	20,04	17,04	3,1	0,00	0,0
2018-10-13 14:00	90	34	93	2,8	20,33	14,53	17,4	1009,51	12,91	12,83	20,04	17,66	5,0	0,00	0,0
2018-10-13 14:30	132	34	91	1,4	20,43	14,73	17,4	1010,51	12,76	14,73	20,14	17,70	6,8	0,00	0,0
2018-10-13 15:00	112	34	91	3,5	20,43	15,13	17,4	1009,51	13,15	12,82	20,14	18,10	5,6	0,00	0,0
2018-10-13 15:30	81	34	89	6,4	20,33	15,23	17,4	1009,51	12,90	9,56	20,04	18,04	7,3	0,00	0,0
2018-10-13 16:00	89	34	89	3,5	20,33	15,13	17,4	1009,51	12,80	12,82	20,04	17,94	7,1	0,00	0,0
2018-10-13 16:30	88	34	90	4,1	20,33	15,13	17,4	1009,51	12,98	11,49	20,04	18,02	6,4	0,00	0,0
2018-10-13 17:00	86	35	90	2,8	20,33	15,03	17,4	1009,51	12,88	13,37	20,08	17,92	6,6	0,00	0,0
2018-10-13 17:30	85	35	90	3,7	20,33	15,03	17,4	1009,51	12,88	12,04	20,08	17,92	6,6	0,00	0,0
2018-10-13 18:00	81	35	90	2,4	20,33	15,03	17,4	1009,51	12,88	14,04	20,08	17,92	5,0	0,00	0,0
2018-10-13 18:30	106	35	90	3,0	20,33	15,13	17,4	1009,51	12,98	13,48	20,08	18,02	7,1	0,00	0,0
2018-10-13 19:00	80	35	88	4,1	20,23	15,33	17,4	1008,51	12,82	11,73	19,98	18,06	7,3	0,00	0,0
2018-10-13 19:30	103	35	87	3,1	20,13	15,43	17,4	1008,51	12,74	13,81	19,88	18,08	7,7	0,00	0,0
2018-10-13 20:00	85	36	86	4,7	20,13	15,53	17,4	1008,51	12,65	11,35	19,92	18,11	6,4	0,00	0,0
2018-10-13 20:30	84	36	85	1,4	20,13	15,63	17,4	1008,51	12,57	15,63	19,92	18,13	6,8	0,00	0,0
2018-10-13 21:00	86	36	85	0,0	20,13	15,73	17,4	1008,51	12,66	15,73	19,92	18,23	5,2	0,00	0,0
2018-10-13 21:30	107	36	85	0,0	20,13	15,83	17,4	1008,51	12,76	15,83	19,92	18,33	5,8	0,00	0,0
2018-10-13 22:00	83	36	84	1,2	20,13	15,93	18,6	1008,51	12,67	15,93	19,92	18,35	6,9	1,20	1,2
2018-10-13 22:30	92	36	84	4,5	20,13	15,93	18,6	1008,51	12,67	11,85	19,92	18,35	5,2	1,20	1,2
2018-10-13 23:00	87	36	83	5,0	20,13	16,03	18,6	1008,51	12,58	11,63	19,92	18,38	8,7	0,00	1,2
2018-10-13 23:30	73	37	83	9,6	20,13	15,93	18,6	1007,51	12,48	8,40	19,96	18,28	10,2	0,00	1,2
2018-10-14 00:00	66	37	83	7,1	20,03	16,03	18,6	1008,51	12,58	10,25	19,86	18,38	10,9	0,00	0,0
2018-10-14 00:30	81	38	83	3,3	20,03	16,03	18,6	1008,51	12,58	13,83	19,90	18,38	9,4	0,00	0,0
2018-10-14 01:00	63	38	82	4,9	20,03	16,33	18,6	1008,51	12,68	12,35	19,90	18,60	10,0	0,00	0,0
2018-10-14 01:30	93	38	80	4,7	20,03	16,63	18,6	1008,51	12,58	12,72	19,90	18,76	9,2	0,00	0,0
2018-10-14 02:00	88	38	78	0,0	20,03	16,73	18,6	1008,51	12,28	16,73	19,90	18,71	10,4	0,00	0,0
2018-10-14 02:30	80	38	79	0,0	20,13	16,43	18,6	1008,51	12,19	16,43	20,00	18,49	6,0	0,00	0,0
2018-10-14 03:00	110	39	74	1,2	20,13	17,03	18,6	1008,51	11,73	17,03	20,05	18,74	6,8	0,00	0,0
2018-10-14 03:30	83	39	73	0,0	20,03	17,23	18,6	1008,51	11,71	17,23	19,95	18,87	7,3	0,00	0,0
2018-10-14 04:00	77	39	76	4,1	20,13	16,63	18,6	1007,51	11,77	13,29	20,05	18,47	7,7	0,00	0,0
2018-10-14 04:30	96	39	77	1,6	20,03	16,43	18,6	1007,51	11,78	16,43	19,95	18,34	7,9	0,00	0,0
2018-10-14 05:00	80	39	76	1,6	20,03	16,43	20,4	1007,51	11,58	16,43	19,95	18,27	10,9	1,80	1,8
2018-10-14 05:30	112	39	76	1,6	20,03	16,03	20,4	1007,51	11,19	16,03	19,95	17,87	9,2	1,80	1,8
2018-10-14 06:00	97	40	76	0,0	20,03	15,53	21,0	1007,51	10,71	15,53	19,99	17,37	9,2	0,60	2,4
2018-10-14 06:30	75	40	77	4,3	20,03	15,43	21,0	1007,51	10,82	11,85	19,99	17,34	7,9	0,60	2,4
2018-10-14 07:00	85	40	78	2,6	20,13	15,43	21,0	1007,51	11,02	14,46	20,09	17,41	8,1	0,00	2,4
2018-10-14 07:30	87	40	79	0,0	20,13	15,53	21,0	1007,51	11,32	15,53	20,09	17,59	8,1	0,00	2,4
2018-10-14 08:00	74	40	79	3,7	20,23	15,73	21,0	1007,51	11,51	12,85	20,19	17,79	5,6	0,00	2,4
2018-10-14 08:30	65	40	79	0,0	20,23	16,03	21,0	1007,51	11,80	16,03	20,19	18,09	5,4	0,00	2,4
2018-10-14 09:00	79	39	79	0,0	20,33	16,33	21,0	1007,51	12,09	16,33	20,25	18,39	3,7	0,00	2,4
2018-10-14 09:30	105	39	79	0,0	20,33	16,63	21,0	1007,51	12,38	16,63	20,25	18,69	5,4	0,00	2,4

Datum	Vindrikt °	Fukt inne Rh%	Fukt ute Rh%	Vindhast m/s	Temp in °C	Temp ute °C	Nb. Mån mm	Tryck Mbar	Dagpp °C	Kyleffekt °C	Vix inne °C	Vix ute °C	Vindby m/s	Korr lufttryck	Nederb./dygn mm
2018-10-14 10:00	87	39	77	0,0	20,33	16,83	21,0	1007,51	12,17	16,83	20,25	18,74	4,7	0,00	2,4
2018-10-14 10:30	78	39	75	2,4	20,33	16,83	21,0	1007,51	11,75	15,94	20,25	18,61	5,2	0,00	2,4
2018-10-14 11:00	101	39	72	0,0	20,33	17,93	21,0	1007,51	12,16	17,93	20,25	19,50	7,5	0,00	2,4
2018-10-14 11:30	76	40	66	3,1	20,43	18,73	21,0	1007,51	11,54	17,42	20,39	19,92	5,6	0,00	2,4
2018-10-14 12:00	67	40	61	4,5	20,43	19,03	21,0	1007,51	10,58	15,69	20,39	19,92	6,6	0,00	2,4
2018-10-14 12:30	84	40	63	3,1	20,43	18,83	21,0	1007,51	10,90	17,52	20,39	19,84	5,0	0,00	2,4
2018-10-14 13:00	108	40	64	1,8	20,43	18,43	21,0	1006,51	10,77	18,43	20,39	19,50	6,8	0,00	2,4
2018-10-14 13:30	75	40	61	6,0	20,43	18,73	21,0	1006,51	10,30	14,46	20,39	19,62	6,9	0,00	2,4
2018-10-14 14:00	71	40	61	1,4	20,43	18,13	21,0	1006,51	9,74	18,13	20,39	19,02	9,0	0,00	2,4
2018-10-14 14:30	85	40	61	0,0	20,43	18,03	21,0	1006,51	9,64	18,03	20,39	18,92	7,7	0,00	2,4
2018-10-14 15:00	98	40	63	0,0	20,33	17,63	21,0	1006,51	9,77	17,63	20,29	18,63	6,6	0,00	2,4
2018-10-14 15:30	135	40	60	0,0	20,33	17,93	21,0	1005,51	9,29	17,93	20,29	18,76	7,9	0,00	2,4
2018-10-14 16:00	59	40	61	0,0	20,33	17,73	21,0	1005,51	9,36	17,73	20,29	18,62	6,2	0,00	2,4
2018-10-14 16:30	75	40	62	2,6	20,33	17,33	21,0	1005,51	9,24	16,47	20,29	18,28	5,2	0,00	2,4
2018-10-14 17:00	82	40	63	0,0	20,33	17,03	21,0	1005,51	9,21	17,03	20,29	18,03	4,9	0,00	2,4
2018-10-14 17:30	75	40	65	2,8	20,33	16,53	21,0	1005,51	9,22	15,01	20,29	17,65	6,6	0,00	2,4
2018-10-14 18:00	76	39	66	3,5	20,33	16,13	21,0	1005,51	9,08	13,95	20,25	17,32	6,2	0,00	2,4
2018-10-14 18:30	77	39	64	2,6	20,33	16,03	21,0	1005,51	8,51	15,10	20,25	17,09	6,8	0,00	2,4
2018-10-14 19:00	75	39	66	0,0	20,23	15,73	21,0	1005,51	8,70	15,73	20,15	16,92	5,0	0,00	2,4
2018-10-14 19:30	82	39	66	2,8	20,23	15,73	21,0	1005,51	8,70	14,14	20,15	16,92	6,0	0,00	2,4
2018-10-14 20:00	87	39	68	3,0	20,23	15,23	21,6	1005,51	8,69	13,59	20,15	16,54	7,1	0,60	3,0
2018-10-14 20:30	75	39	69	1,6	20,23	15,03	21,6	1005,51	8,73	15,03	20,15	16,40	6,2	0,60	3,0
2018-10-14 21:00	78	39	71	0,0	20,23	14,43	21,6	1005,51	8,60	14,43	20,15	15,93	4,5	0,00	3,0
2018-10-14 21:30	80	39	73	1,8	20,23	14,13	21,6	1005,51	8,74	14,13	20,15	15,77	4,1	0,00	3,0
2018-10-14 22:00	86	39	73	1,4	20,23	14,13	21,6	1004,51	8,74	14,13	20,15	15,77	4,9	0,00	3,0
2018-10-14 22:30	78	38	72	0,0	20,23	13,93	21,6	1005,51	8,33	13,93	20,10	15,50	4,5	0,00	3,0
2018-10-14 23:00	73	38	75	0,0	20,23	13,33	21,6	1004,51	8,39	13,33	20,10	15,10	3,5	0,00	3,0
2018-10-14 23:30	287	38	74	0,0	20,23	12,92	21,6	1005,51	7,79	12,92	20,10	14,63	3,5	0,00	3,0
2018-10-15 00:00	264	38	75	0,0	20,23	12,02	21,6	1005,51	7,13	12,02	20,10	13,80	1,8	0,00	0,0
2018-10-15 00:30	277	38	75	0,0	20,13	11,22	21,6	1005,51	6,36	11,22	20,00	13,00	2,4	0,00	0,0
2018-10-15 01:00	301	38	76	0,0	20,13	10,62	21,6	1005,51	5,99	10,62	20,00	12,47	2,0	0,00	0,0
2018-10-15 01:30	286	38	78	0,0	20,13	10,42	21,6	1005,51	6,18	10,42	20,00	12,41	1,6	0,00	0,0
2018-10-15 02:00	278	38	78	0,0	20,13	10,12	21,6	1005,51	5,89	10,12	20,00	12,11	2,0	0,00	0,0
2018-10-15 02:30	271	38	79	1,4	20,13	9,72	21,6	1006,51	5,70	9,72	20,00	11,78	3,5	0,00	0,0
2018-10-15 03:00	247	37	84	1,4	20,03	9,32	21,6	1006,51	6,23	9,32	19,86	11,75	4,1	0,00	0,0
2018-10-15 03:30	291	37	94	0,0	20,03	8,22	21,6	1007,51	6,84	8,22	19,86	11,44	6,4	0,00	0,0
2018-10-15 04:00	298	37	93	0,0	19,93	8,02	21,6	1008,51	6,48	8,02	19,76	11,16	4,5	0,00	0,0
2018-10-15 04:30	277	37	94	0,0	19,93	7,52	21,6	1008,51	6,15	7,52	19,76	10,74	3,5	0,00	0,0
2018-10-15 05:00	260	37	94	0,0	19,93	7,32	21,6	1009,51	5,95	7,32	19,76	10,54	2,8	0,00	0,0
2018-10-15 05:30	279	37	93	0,0	19,93	7,12	21,6	1009,51	5,59	7,12	19,76	10,26	2,8	0,00	0,0
2018-10-15 06:00	287	37	91	0,0	19,83	7,02	21,6	1009,51	5,17	7,02	19,66	9,99	2,2	0,00	0,0
2018-10-15 06:30	283	37	89	0,0	19,83	6,72	21,6	1009,51	4,54	6,72	19,66	9,53	2,4	0,00	0,0
2018-10-15 07:00	283	37	88	0,0	19,93	6,52	21,6	1010,51	4,18	6,52	19,76	9,25	2,8	0,00	0,0
2018-10-15 07:30	278	37	87	0,0	20,03	6,12	21,6	1010,51	3,62	6,12	19,86	8,78	3,0	0,00	0,0
2018-10-15 08:00	285	37	88	0,0	20,13	5,82	22,8	1011,51	3,49	5,82	19,96	8,55	3,3	1,20	1,2
2018-10-15 08:30	293	37	89	0,0	20,13	5,72	22,8	1011,51	3,56	5,72	19,96	8,53	3,1	1,20	1,2

Datum	Vindrikt °	Fukt inne Rh%	Fukt ute Rh%	Vindhast m/s	Temp in °C	Temp ute °C	Nb. Mån mm	Tryck Mbar	Dagpp °C	Kyleffekt °C	Vix inne °C	Vix ute °C	Vindby m/s	Korr lufttryck	Nederb./dygn mm
2018-10-15 09:00	39	36	89	0,0	20,13	5,72	22,8	1012,51	3,56	5,72	19,92	8,53	0,0	0,00	1,2
2018-10-15 09:30	356	36	89	0,0	20,13	5,72	22,8	1012,51	3,56	5,72	19,92	8,53	0,0	0,00	1,2
2018-10-15 10:00	356	36	89	0,0	20,13	5,92	22,8	1012,51	3,76	5,92	19,92	8,73	0,0	0,00	1,2
2018-10-15 10:30	341	36	88	0,0	20,13	5,82	22,8	1013,51	3,49	5,82	19,92	8,55	0,0	0,00	1,2
2018-10-15 11:00	339	36	89	0,0	20,23	6,02	22,8	1013,51	3,86	6,02	20,02	8,83	0,0	0,00	1,2
2018-10-15 11:30	339	36	83	0,0	20,23	6,12	24,6	1013,51	2,93	6,12	20,02	8,47	1,6	1,80	3,0
2018-10-15 12:00	319	36	80	0,0	20,23	5,92	24,6	1013,51	2,20	5,92	20,02	8,05	2,6	1,80	3,0
2018-10-15 12:30	317	36	79	0,0	20,23	6,02	24,6	1013,51	2,11	6,02	20,02	8,08	0,0	0,00	3,0
2018-10-15 13:00	317	36	79	0,0	20,23	6,02	24,6	1013,51	2,11	6,02	20,02	8,08	0,0	0,00	3,0
2018-10-15 13:30	317	36	79	0,0	20,23	6,12	24,6	1012,51	2,21	6,12	20,02	8,18	0,0	0,00	3,0
2018-10-15 14:00	317	36	78	0,0	20,23	6,12	24,6	1013,51	2,02	6,12	20,02	8,11	0,0	0,00	3,0
2018-10-15 14:30	317	36	80	0,0	20,23	6,12	24,6	1013,51	2,39	6,12	20,02	8,25	0,0	0,00	3,0
2018-10-15 15:00	24	36	85	0,0	20,33	5,72	24,6	1013,51	2,89	5,72	20,12	8,22	0,0	0,00	3,0
2018-10-15 15:30	23	36	90	0,0	20,23	5,42	24,6	1013,51	3,43	5,42	20,02	8,31	0,0	0,00	3,0
2018-10-15 16:00	22	36	94	0,0	20,23	5,32	24,6	1013,51	3,97	5,32	20,02	8,54	0,0	0,00	3,0
2018-10-15 16:30	22	36	96	0,0	20,23	5,32	24,6	1012,51	4,28	5,32	20,12	8,70	0,0	0,00	3,0
2018-10-15 17:00	24	36	96	0,0	20,33	5,32	24,6	1013,51	4,28	5,32	20,12	8,70	0,0	0,00	3,0
2018-10-15 17:30	24	36	97	0,0	20,33	5,42	24,6	1013,51	4,53	5,42	20,12	8,89	0,0	0,00	3,0
2018-10-15 18:00	27	36	97	0,0	20,33	5,32	24,6	1013,51	4,43	5,32	20,12	8,79	0,0	0,00	3,0
2018-10-15 18:30	26	36	97	0,0	20,33	5,32	24,6	1013,51	4,43	5,32	20,12	8,79	0,0	0,00	3,0
2018-10-15 19:00	26	36	97	0,0	20,33	5,12	24,6	1013,51	4,23	5,12	20,12	8,59	0,0	0,00	3,0
2018-10-15 19:30	26	36	99	0,0	20,33	4,92	24,6	1012,51	4,33	4,92	20,12	8,56	0,0	0,00	3,0
2018-10-15 20:00	26	36	99	0,0	20,33	4,72	24,6	1012,51	4,14	4,72	20,12	8,36	0,0	0,00	3,0
2018-10-15 20:30	27	36	99	0,0	20,33	4,72	24,6	1013,51	4,14	4,72	20,12	8,36	0,0	0,00	3,0
2018-10-15 21:00	27	36	99	0,0	20,33	4,72	24,6	1013,51	4,14	4,72	20,12	8,36	0,0	0,00	3,0
2018-10-15 21:30	27	36	100	0,0	20,33	4,62	24,6	1013,51	4,18	4,62	20,12	8,35	0,0	0,00	3,0
2018-10-15 22:00	26	36	100	0,0	20,23	4,52	24,6	1013,51	4,08	4,52	20,02	8,25	0,0	0,00	3,0
2018-10-15 22:30	27	36	100	0,0	20,23	4,62	24,6	1013,51	4,18	4,62	20,02	8,35	0,0	0,00	3,0
2018-10-15 23:00	27	36	100	0,0	20,13	4,62	24,6	1013,51	4,18	4,62	19,92	8,35	0,0	0,00	3,0
2018-10-15 23:30	25	35	100	0,0	20,03	4,52	24,6	1013,51	4,08	4,52	19,78	8,25	0,0	0,00	3,0
2018-10-16 00:00	27	35	100	0,0	20,03	4,12	24,6	1013,51	3,68	4,12	19,78	7,85	0,0	0,00	0,0
2018-10-16 00:30	25	35	100	0,0	19,93	4,02	24,6	1013,51	3,59	4,02	19,68	7,75	0,0	0,00	0,0
2018-10-16 01:00	26	35	100	0,0	19,93	4,02	24,6	1014,51	3,59	4,02	19,68	7,75	0,0	0,00	0,0
2018-10-16 01:30	27	35	100	0,0	19,83	4,02	24,6	1014,51	3,59	4,02	19,58	7,75	0,0	0,00	0,0
2018-10-16 02:00	302	35	100	0,0	19,83	3,82	24,6	1014,51	3,39	3,82	19,58	7,55	0,0	0,00	0,0
2018-10-16 02:30	300	35	100	0,0	19,83	3,12	24,6	1014,51	2,69	3,12	19,58	6,85	0,0	0,00	0,0
2018-10-16 03:00	303	35	100	0,0	19,73	2,62	24,6	1014,51	2,19	2,62	19,48	6,35	0,0	0,00	0,0
2018-10-16 03:30	302	35	100	0,0	19,73	2,52	24,6	1015,51	2,09	2,52	19,48	6,25	0,0	0,00	0,0
2018-10-16 04:00	302	35	100	0,0	19,63	2,32	24,6	1015,51	1,89	2,32	19,38	6,05	0,0	0,00	0,0
2018-10-16 04:30	302	35	100	0,0	19,63	2,22	24,6	1015,51	1,79	2,22	19,38	5,95	0,0	0,00	0,0
2018-10-16 05:00	302	35	100	0,0	19,63	1,92	24,6	1015,51	1,49	1,92	19,38	5,65	0,0	0,00	0,0
2018-10-16 05:30	301	35	100	0,0	19,63	1,32	24,6	1015,51	0,89	1,32	19,38	5,05	0,0	0,00	0,0
2018-10-16 06:00	300	35	100	0,0	19,53	0,41	24,6	1015,51	-0,01	0,41	19,28	4,14	0,0	0,00	0,0
2018-10-16 06:30	299	35	100	0,0	19,63	0,41	24,6	1016,51	-0,01	0,41	19,38	4,14	0,0	0,00	0,0
2018-10-16 07:00	299	35	100	0,0	20,13	0,01	24,6	1016,51	-0,41	0,01	19,88	3,74	0,0	0,00	0,0
2018-10-16 07:30	302	35	100	0,0	20,43	0,01	24,6	1016,51	-0,41	0,01	20,18	3,74	0,0	0,00	0,0

Datum	Vindrikt °	Fukt inne Rh%	Fukt ute Rh%	Vindhast m/s	Temp in °C	Temp ute °C	Nb. Mån mm	Tryck Mbar	Daggp °C	Kyleffekt °C	Vix inne °C	Vix ute °C	Vindby m/s	Korr lufttryck	Nederb./dygn mm
2018-10-16 08:00	300	35	100	0,0	20,53	-0,29	24,6	1016,51	-0,70	-0,29	20,28	3,44	0,0	0,00	0,0
2018-10-16 08:30	301	35	100	0,0	20,43	-0,49	24,6	1017,52	-0,90	-0,49	20,18	3,24	0,0	0,00	0,0
2018-10-16 09:00	299	35	100	0,0	20,53	-0,19	24,6	1017,52	-0,60	-0,19	20,28	3,54	0,0	0,00	0,0
2018-10-16 09:30	336	35	100	0,0	20,53	0,01	25,2	1017,52	-0,41	0,01	20,28	3,74	1,6	0,60	0,6
2018-10-16 10:00	336	35	100	0,0	20,53	1,12	25,2	1018,52	0,69	1,12	20,28	4,85	0,0	0,60	0,6
2018-10-16 10:30	335	35	100	0,0	20,53	1,42	25,2	1018,52	0,99	1,42	20,28	5,15	0,0	0,00	0,6
2018-10-16 11:00	26	35	100	0,0	20,53	2,32	25,2	1018,52	1,89	2,32	20,28	6,05	0,0	0,00	0,6
2018-10-16 11:30	79	35	100	0,0	20,53	3,12	25,2	1018,52	2,69	3,12	20,28	6,85	1,6	0,00	0,6
2018-10-16 12:00	85	35	100	0,0	20,43	3,62	26,4	1018,52	3,19	3,62	20,18	7,35	1,8	1,20	1,8
2018-10-16 12:30	83	35	100	0,0	20,43	4,32	27,0	1018,52	3,88	4,32	20,18	8,05	2,2	1,80	2,4
2018-10-16 13:00	85	35	100	0,0	20,33	5,32	27,0	1018,52	4,88	5,32	20,08	9,05	1,4	0,60	2,4
2018-10-16 13:30	89	35	100	0,0	20,23	6,12	27,0	1018,52	5,68	6,12	19,98	9,85	2,6	0,00	2,4
2018-10-16 14:00	86	35	93	0,0	20,13	6,02	27,0	1017,52	4,50	6,02	19,88	9,16	2,4	0,00	2,4
2018-10-16 14:30	87	35	91	0,0	20,13	7,22	27,0	1018,52	5,37	7,22	19,88	10,19	3,3	0,00	2,4
2018-10-16 15:00	84	35	85	0,0	20,03	7,62	27,0	1018,52	4,75	7,62	19,78	10,12	2,8	0,00	2,4
2018-10-16 15:30	84	35	77	0,0	19,93	7,52	27,6	1018,52	3,19	7,52	19,68	9,44	3,9	0,60	3,0
2018-10-16 16:00	82	35	73	0,0	19,93	7,32	27,6	1017,52	2,21	7,32	19,68	8,96	2,8	0,60	3,0
2018-10-16 16:30	88	35	75	1,8	19,93	6,82	27,6	1017,52	2,13	6,82	19,68	8,60	2,8	0,00	3,0
2018-10-16 17:00	84	35	77	0,0	19,93	6,12	27,6	1017,52	1,83	6,12	19,68	8,04	2,6	0,00	3,0
2018-10-16 17:30	79	35	79	0,0	19,83	5,42	27,6	1017,52	1,53	5,42	19,58	7,48	3,9	0,00	3,0
2018-10-16 18:00	91	35	80	0,0	19,73	5,22	27,6	1017,52	1,52	5,22	19,48	7,35	3,0	0,00	3,0
2018-10-16 18:30	82	35	82	0,0	19,73	5,02	27,6	1017,52	1,68	5,02	19,48	7,30	1,2	0,00	3,0
2018-10-16 19:00	84	35	86	0,0	19,73	4,62	27,6	1017,52	1,98	4,62	19,48	7,20	0,0	0,00	3,0
2018-10-16 19:30	87	35	91	0,0	19,63	4,52	27,6	1016,51	2,70	4,52	19,38	7,49	2,2	0,00	3,0
2018-10-16 20:00	83	35	94	1,4	19,63	4,72	27,6	1016,51	3,38	4,72	19,38	7,94	3,0	0,00	3,0
2018-10-16 20:30	85	35	95	0,0	19,63	4,42	27,6	1016,51	3,23	4,42	19,38	7,72	1,8	0,00	3,0
2018-10-16 21:00	89	35	94	0,0	19,63	4,52	27,6	1015,51	3,18	4,52	19,38	7,74	1,8	0,00	3,0
2018-10-16 21:30	88	35	94	0,0	19,63	4,22	29,4	1015,51	2,88	4,22	19,38	7,44	2,0	1,80	4,8
2018-10-16 22:00	80	35	96	0,0	19,73	4,32	29,4	1015,51	3,29	4,32	19,48	7,70	1,6	1,80	4,8
2018-10-16 22:30	34	35	97	0,0	19,73	4,12	29,4	1015,51	3,24	4,12	19,48	7,59	0,0	0,00	4,8
2018-10-16 23:00	92	35	99	0,0	19,73	3,82	29,4	1014,51	3,24	3,82	19,48	7,46	1,6	0,00	4,8
2018-10-16 23:30	84	35	99	0,0	19,63	4,22	29,4	1014,51	3,64	4,22	19,38	7,86	2,6	0,00	4,8
2018-10-17 00:00	87	35	98	0,0	19,63	4,22	29,4	1013,51	3,49	4,22	19,38	7,77	3,5	0,00	0,0
2018-10-17 00:30	76	35	99	0,0	19,63	4,02	29,4	1013,51	3,44	4,02	19,38	7,66	4,1	0,00	0,0
2018-10-17 01:00	78	35	100	0,0	19,53	4,02	29,4	1013,51	3,59	4,02	19,28	7,75	4,9	0,00	0,0
2018-10-17 01:30	81	35	100	0,0	19,53	4,02	29,4	1012,51	3,59	4,02	19,28	7,75	3,7	0,00	0,0
2018-10-17 02:00	78	35	100	0,0	19,53	4,02	29,4	1012,51	3,59	4,02	19,28	7,75	4,5	0,00	0,0
2018-10-17 02:30	89	35	100	0,0	19,53	4,12	29,4	1012,51	3,68	4,12	19,28	7,85	3,7	0,00	0,0
2018-10-17 03:00	69	35	100	2,4	19,53	4,12	29,4	1012,51	3,68	2,54	19,28	7,85	2,8	0,00	0,0
2018-10-17 03:30	82	35	100	0,0	19,43	4,02	29,4	1011,51	3,59	4,02	19,18	7,75	2,6	0,00	0,0
2018-10-17 04:00	87	35	100	0,0	19,43	4,12	29,4	1011,51	3,68	4,12	19,18	7,85	1,8	0,00	0,0
2018-10-17 04:30	75	35	100	0,0	19,43	4,22	29,4	1011,51	3,78	4,22	19,18	7,95	3,3	0,00	0,0
2018-10-17 05:00	85	35	100	0,0	19,43	4,22	29,4	1011,51	3,78	4,22	19,18	7,95	3,9	0,00	0,0
2018-10-17 05:30	77	35	100	0,0	19,33	4,12	29,4	1011,51	3,68	4,12	19,08	7,85	2,6	0,00	0,0
2018-10-17 06:00	82	35	100	0,0	19,33	4,22	29,4	1010,51	3,78	4,22	19,08	7,95	0,0	0,00	0,0
2018-10-17 06:30	83	35	100	0,0	19,43	4,32	29,4	1010,51	3,88	4,32	19,18	8,05	0,0	0,00	0,0

Datum	Vindrikt °	Fukt inne Rh%	Fukt ute Rh%	Vindhast m/s	Temp in °C	Temp ute °C	Nb. Mån mm	Tryck Mbar	Dagpp °C	Kyleffekt °C	Vix inne °C	Vix ute °C	Vindby m/s	Korr lufttryck	Nederb./dygn mm
2018-10-17 07:00	79	35	100	0,0	19,93	4,42	29,4	1009,51	3,98	4,42	19,68	8,15	1,2	0,00	0,0
2018-10-17 07:30	97	35	100	0,0	20,33	4,42	29,4	1009,51	3,98	4,42	20,08	8,15	0,0	0,00	0,0
2018-10-17 08:00	79	35	100	0,0	20,43	4,32	29,4	1009,51	3,88	4,32	20,18	8,05	0,0	0,00	0,0
2018-10-17 08:30	85	35	100	0,0	20,33	4,32	29,4	1009,51	3,88	4,32	20,08	8,05	1,4	0,00	0,0
2018-10-17 09:00	85	35	100	0,0	20,43	4,12	30,6	1009,51	3,68	4,12	20,18	7,85	3,3	1,20	1,2
2018-10-17 09:30	82	35	100	0,0	20,43	4,32	30,6	1009,51	3,88	4,32	20,18	8,05	0,0	1,20	1,2
2018-10-17 10:00	85	35	100	0,0	20,43	4,82	30,6	1009,51	4,38	4,82	20,18	8,55	0,0	0,00	1,2
2018-10-17 10:30	84	35	100	0,0	20,43	5,32	30,6	1009,51	4,88	5,32	20,18	9,05	0,0	0,00	1,2
2018-10-17 11:00	83	35	100	0,0	20,43	5,92	30,6	1009,51	5,48	5,92	20,18	9,65	0,0	0,00	1,2
2018-10-17 11:30	77	35	100	0,0	20,43	7,52	30,6	1009,51	7,08	7,52	20,18	11,25	2,2	0,00	1,2
2018-10-17 12:00	88	35	96	0,0	20,43	8,02	30,6	1009,51	6,96	8,02	20,18	11,41	2,4	0,00	1,2
2018-10-17 12:30	79	34	94	0,0	20,33	8,22	30,6	1009,51	6,84	8,22	20,04	11,44	2,0	0,00	1,2
2018-10-17 13:00	81	34	90	0,0	20,23	8,72	30,6	1009,51	6,68	8,72	19,94	11,61	0,0	0,00	1,2
2018-10-17 13:30	89	34	88	0,0	20,23	9,32	30,6	1009,51	6,93	9,32	19,94	12,06	0,0	0,00	1,2
2018-10-17 14:00	79	34	80	0,0	20,13	9,62	30,6	1009,51	5,79	9,62	19,84	11,75	2,6	0,00	1,2
2018-10-17 14:30	77	34	79	0,0	20,13	9,92	30,6	1009,51	5,89	9,92	19,84	11,98	2,4	0,00	1,2
2018-10-17 15:00	90	34	78	0,0	20,13	10,12	31,8	1008,51	5,89	10,12	19,84	12,11	3,7	1,20	2,4
2018-10-17 15:30	77	35	76	0,0	20,03	10,32	31,8	1008,51	5,70	10,32	19,78	12,17	2,2	1,20	2,4
2018-10-17 16:00	81	35	77	0,0	20,13	10,32	31,8	1008,51	5,89	10,32	19,88	12,24	1,8	0,00	2,4
2018-10-17 16:30	58	35	77	0,0	20,03	10,22	31,8	1008,51	5,80	10,22	19,78	12,14	1,2	0,00	2,4
2018-10-17 17:00	85	35	77	0,0	20,03	9,82	31,8	1008,51	5,41	9,82	19,78	11,74	1,6	0,00	2,4
2018-10-17 17:30	56	35	78	0,0	20,13	9,22	31,8	1009,51	5,02	9,22	19,88	11,21	0,0	0,00	2,4
2018-10-17 18:00	56	35	85	0,0	20,03	6,92	31,8	1009,51	4,06	6,92	19,78	9,42	0,0	0,00	2,4
2018-10-17 18:30	57	35	91	0,0	20,03	6,02	31,8	1009,51	4,18	6,02	19,78	8,99	0,0	0,00	2,4
2018-10-17 19:00	56	35	93	0,0	19,93	5,52	31,8	1009,51	4,01	5,52	19,68	8,65	0,0	0,00	2,4
2018-10-17 19:30	55	35	95	0,0	19,93	5,52	31,8	1009,51	4,32	5,52	19,68	8,82	0,0	0,00	2,4
2018-10-17 20:00	55	35	96	0,0	19,83	5,72	31,8	1009,51	4,68	5,72	19,58	9,11	0,0	0,00	2,4
2018-10-17 20:30	56	35	96	0,0	19,83	5,82	31,8	1009,51	4,78	5,82	19,58	9,21	0,0	0,00	2,4
2018-10-17 21:00	57	35	96	0,0	19,83	5,62	31,8	1010,51	4,58	5,62	19,58	9,00	0,0	0,00	2,4
2018-10-17 21:30	7	35	97	0,0	19,93	5,12	31,8	1010,51	4,23	5,12	19,68	8,59	0,0	0,00	2,4
2018-10-17 22:00	305	35	99	0,0	20,03	4,92	31,8	1010,51	4,33	4,92	19,78	8,56	2,2	0,00	2,4
2018-10-17 22:30	305	35	100	0,0	20,03	4,62	31,8	1011,51	4,18	4,62	19,78	8,35	0,0	0,00	2,4
2018-10-17 23:00	305	35	100	0,0	19,93	4,62	31,8	1011,51	4,18	4,62	19,68	8,35	0,0	0,00	2,4
2018-10-17 23:30	303	35	100	0,0	19,93	4,72	31,8	1011,51	4,28	4,72	19,68	8,45	0,0	0,00	2,4
2018-10-18 00:00	304	35	100	0,0	19,83	5,02	31,8	1012,51	4,58	5,02	19,58	8,75	0,0	0,00	0,0
2018-10-18 00:30	304	35	100	0,0	19,83	5,02	31,8	1012,51	4,58	5,02	19,58	8,75	0,0	0,00	0,0
2018-10-18 01:00	304	35	100	0,0	19,73	4,62	31,8	1012,51	4,18	4,62	19,48	8,35	0,0	0,00	0,0
2018-10-18 01:30	303	35	100	0,0	19,73	4,52	31,8	1012,51	4,08	4,52	19,48	8,25	0,0	0,00	0,0
2018-10-18 02:00	304	35	100	0,0	19,73	4,62	31,8	1012,51	4,18	4,62	19,48	8,35	0,0	0,00	0,0
2018-10-18 02:30	303	35	100	0,0	19,63	4,42	31,8	1012,51	3,98	4,42	19,38	8,15	0,0	0,00	0,0
2018-10-18 03:00	303	35	100	0,0	19,63	4,42	31,8	1012,51	3,98	4,42	19,38	8,15	0,0	0,00	0,0
2018-10-18 03:30	304	35	100	0,0	19,63	4,32	31,8	1012,51	3,88	4,32	19,38	8,05	0,0	0,00	0,0
2018-10-18 04:00	306	35	100	0,0	19,53	4,02	31,8	1012,51	3,59	4,02	19,28	7,75	0,0	0,00	0,0
2018-10-18 04:30	304	35	100	0,0	19,53	3,62	31,8	1012,51	3,19	3,62	19,28	7,35	0,0	0,00	0,0
2018-10-18 05:00	305	35	100	0,0	19,53	3,12	31,8	1012,51	2,69	3,12	19,28	6,85	0,0	0,00	0,0
2018-10-18 05:30	304	35	100	0,0	19,53	2,72	31,8	1012,51	2,29	2,72	19,28	6,45	0,0	0,00	0,0

Datum	Vindrikt °	Fukt inne Rh%	Fukt ute Rh%	Vindhast m/s	Temp in °C	Temp ute °C	Nb. Mån mm	Tryck Mbar	Daggg °C	Kyleffekt °C	Vix inne °C	Vix ute °C	Vindby m/s	Korr lufttryck	Nederb./dygn mm
2018-10-18 06:00	303	35	100	0,0	19,43	2,42	31,8	1012,51	1,99	2,42	19,18	6,15	0,0	0,00	0,0
2018-10-18 06:30	306	35	100	0,0	19,53	2,02	31,8	1012,51	1,59	2,02	19,28	5,75	0,0	0,00	0,0
2018-10-18 07:00	305	35	100	0,0	20,03	1,62	31,8	1012,51	1,19	1,62	19,78	5,35	0,0	0,00	0,0
2018-10-18 07:30	304	35	100	0,0	20,33	1,72	31,8	1012,51	1,29	1,72	20,08	5,45	0,0	0,00	0,0
2018-10-18 08:00	305	35	100	0,0	20,43	1,92	32,4	1012,51	1,49	1,92	20,18	5,65	2,2	0,60	0,6
2018-10-18 08:30	305	34	100	0,0	20,43	1,92	32,4	1012,51	1,49	1,92	20,14	5,65	0,0	0,60	0,6
2018-10-18 09:00	87	34	100	0,0	20,43	2,02	32,4	1013,51	1,59	2,02	20,14	5,75	0,0	0,00	0,6
2018-10-18 09:30	285	34	100	0,0	20,43	2,62	32,4	1013,51	2,19	2,62	20,14	6,35	3,1	0,00	0,6
2018-10-18 10:00	244	34	100	0,0	20,33	3,32	32,4	1013,51	2,89	3,32	20,04	7,05	2,6	0,00	0,6
2018-10-18 10:30	262	34	97	0,0	20,33	3,72	32,4	1013,51	2,84	3,72	20,04	7,19	2,8	0,00	0,6
2018-10-18 11:00	247	34	93	0,0	20,23	4,42	32,4	1013,51	2,92	4,42	19,94	7,55	2,6	0,00	0,6
2018-10-18 11:30	135	34	83	0,0	20,03	5,22	32,4	1013,51	2,05	5,22	19,74	7,57	3,9	0,00	0,6
2018-10-18 12:00	262	34	71	0,0	19,93	5,82	32,4	1013,51	0,37	5,82	19,64	7,33	6,8	0,00	0,6
2018-10-18 12:30	243	34	69	1,8	19,73	6,02	32,4	1013,51	0,15	6,02	19,44	7,40	5,4	0,00	0,6
2018-10-18 13:00	259	34	72	1,2	19,63	6,12	32,4	1013,51	0,86	6,12	19,34	7,69	5,2	0,00	0,6
2018-10-18 13:30	234	34	68	2,6	19,53	6,52	32,4	1013,51	0,42	5,07	19,23	7,83	5,6	0,00	0,6
2018-10-18 14:00	271	34	69	1,4	19,43	6,32	32,4	1013,51	0,44	6,32	19,13	7,70	5,4	0,00	0,6
2018-10-18 14:30	254	34	70	2,8	19,33	6,32	33,6	1013,51	0,64	3,87	19,03	7,76	4,5	1,20	1,8
2018-10-18 15:00	255	34	71	0,0	19,33	6,52	33,6	1014,51	1,04	6,52	19,03	8,03	5,4	1,20	1,8
2018-10-18 15:30	264	34	70	2,2	19,43	6,32	33,6	1014,51	0,64	6,32	19,13	7,76	6,9	0,00	1,8
2018-10-18 16:00	283	34	68	1,8	19,43	6,42	33,6	1014,51	0,32	6,42	19,13	7,73	6,0	0,00	1,8
2018-10-18 16:30	269	34	70	0,0	19,43	6,22	33,6	1014,51	0,55	6,22	19,13	7,66	5,2	0,00	1,8
2018-10-18 17:00	281	34	74	4,7	19,43	5,82	33,6	1014,51	0,97	-0,67	19,13	7,53	6,6	0,00	1,8
2018-10-18 17:30	271	34	77	1,8	19,43	5,52	33,6	1015,51	1,25	5,52	19,13	7,44	5,4	0,00	1,8
2018-10-18 18:00	279	34	77	2,0	19,43	5,42	33,6	1015,51	1,16	5,42	19,13	7,34	5,0	0,00	1,8
2018-10-18 18:30	284	34	74	3,0	19,43	5,42	33,6	1015,51	0,58	2,88	19,13	7,13	6,6	0,00	1,8
2018-10-18 19:00	295	34	73	2,6	19,43	5,32	33,6	1015,51	0,29	3,80	19,13	6,96	6,9	0,00	1,8
2018-10-18 19:30	245	34	78	1,2	19,43	5,02	33,6	1015,51	0,96	5,02	19,13	7,01	6,0	0,00	1,8
2018-10-18 20:00	268	34	79	4,1	19,43	4,72	33,6	1015,51	0,85	-1,04	19,13	6,78	5,0	0,00	1,8
2018-10-18 20:30	271	34	79	2,4	19,43	4,72	33,6	1016,51	0,85	3,17	19,13	6,78	4,7	0,00	1,8
2018-10-18 21:00	248	34	78	1,8	19,43	4,52	33,6	1015,51	0,47	4,52	19,13	6,51	5,6	0,00	1,8
2018-10-18 21:30	256	34	77	3,0	19,43	4,52	33,6	1016,51	0,29	1,90	19,13	6,43	5,2	0,00	1,8
2018-10-18 22:00	251	34	74	2,8	19,43	4,72	33,6	1016,51	-0,09	2,12	19,13	6,43	7,9	0,00	1,8
2018-10-18 22:30	249	33	73	1,8	19,23	4,62	33,6	1016,51	-0,38	4,62	18,89	6,26	6,8	0,00	1,8
2018-10-18 23:00	265	33	74	1,4	19,23	4,62	33,6	1016,51	-0,19	4,62	18,89	6,33	5,0	0,00	1,8
2018-10-18 23:30	252	33	75	2,4	19,13	4,52	33,6	1016,51	-0,09	2,96	18,79	6,30	5,8	0,00	1,8
2018-10-19 00:00	282	33	78	0,0	19,03	4,52	33,6	1016,51	0,47	4,52	18,69	6,51	4,9	0,00	0,0
2018-10-19 00:30	259	33	84	0,0	19,03	4,42	33,6	1017,52	1,44	4,42	18,69	6,84	4,1	0,00	0,0
2018-10-19 01:00	262	33	84	0,0	18,93	4,42	33,6	1017,52	1,44	4,42	18,59	6,84	4,9	0,00	0,0
2018-10-19 01:30	283	33	82	0,0	18,93	4,42	33,6	1017,52	1,10	4,42	18,59	6,69	5,0	0,00	0,0
2018-10-19 02:00	266	34	84	0,0	18,93	4,02	33,6	1017,52	1,05	4,02	18,63	6,44	2,8	0,00	0,0
2018-10-19 02:30	282	34	86	0,0	18,93	3,82	33,6	1017,52	1,20	3,82	18,63	6,40	3,9	0,00	0,0
2018-10-19 03:00	283	34	86	0,0	18,93	3,62	33,6	1017,52	1,00	3,62	18,63	6,20	1,6	0,00	0,0
2018-10-19 03:30	297	34	86	0,0	18,93	3,62	33,6	1017,52	1,00	3,62	18,63	6,20	2,2	0,00	0,0
2018-10-19 04:00	276	34	87	0,0	18,93	3,62	33,6	1017,52	1,17	3,62	18,63	6,27	1,4	0,00	0,0
2018-10-19 04:30	261	34	86	0,0	18,83	3,52	33,6	1018,52	0,90	3,52	18,53	6,10	2,6	0,00	0,0

Datum	Vindrikt	Fukt inne	Fukt ute	Vindhast	Temp in	Temp ute	Nb. Mån	Tryck	Dagpp	Kyleffekt	Vix inne	Vix ute	Vindby	Korr lufttryck	Nederb./dygn
	°	Rh%	Rh%	m/s	°C	°C	mm	Mbar	°C	°C	°C	°C	m/s		mm
2018-10-19 05:00	318	34	87	0,0	18,83	3,62	33,6	1018,52	1,17	3,62	18,53	6,27	3,1	0,00	0,0
2018-10-19 05:30	303	34	89	0,0	18,83	3,32	33,6	1018,52	1,20	3,32	18,53	6,13	0,0	0,00	0,0
2018-10-19 06:00	297	34	90	0,0	18,83	3,02	33,6	1018,52	1,07	3,02	18,53	5,91	0,0	0,00	0,0
2018-10-19 06:30	294	34	92	0,0	18,93	3,12	33,6	1018,52	1,48	3,12	18,63	6,17	0,0	0,00	0,0
2018-10-19 07:00	265	34	96	0,0	19,43	3,02	33,6	1018,52	2,00	3,02	19,13	6,40	1,8	0,00	0,0
2018-10-19 07:30	285	33	99	0,0	19,83	3,02	33,6	1018,52	2,44	3,02	19,50	6,66	3,0	0,00	0,0
2018-10-19 08:00	287	33	100	0,0	19,93	3,02	33,6	1018,52	2,59	3,02	19,60	6,75	0,0	0,00	0,0
2018-10-19 08:30	289	33	100	0,0	20,03	2,82	33,6	1018,52	2,39	2,82	19,70	6,55	0,0	0,00	0,0
2018-10-19 09:00	289	33	100	0,0	20,13	2,72	33,6	1018,52	2,29	2,72	19,80	6,45	0,0	0,00	0,0
2018-10-19 09:30	108	33	100	0,0	20,13	3,12	33,6	1018,52	2,69	3,12	19,80	6,85	0,0	0,00	0,0
2018-10-19 10:00	231	33	100	0,0	20,13	3,72	33,6	1019,52	3,29	3,72	19,80	7,45	0,0	0,00	0,0
2018-10-19 10:30	246	33	98	0,0	20,13	4,42	33,6	1019,52	3,69	4,42	19,80	7,97	0,0	0,00	0,0
2018-10-19 11:00	246	33	95	0,0	20,13	4,92	33,6	1019,52	3,73	4,92	19,80	8,22	0,0	0,00	0,0
2018-10-19 11:30	298	33	94	0,0	20,13	5,62	33,6	1019,52	4,27	5,62	19,80	8,84	0,0	0,00	0,0
2018-10-19 12:00	260	33	88	0,0	20,13	6,12	33,6	1019,52	3,79	6,12	19,80	8,85	2,4	0,00	0,0
2018-10-19 12:30	255	33	87	1,6	20,03	6,52	33,6	1019,52	4,01	6,52	19,70	9,18	1,8	0,00	0,0
2018-10-19 13:00	256	33	85	0,0	20,03	6,82	33,6	1019,52	3,96	6,82	19,70	9,32	3,0	0,00	0,0
2018-10-19 13:30	258	33	84	0,0	20,03	6,72	33,6	1019,52	3,69	6,72	19,70	9,15	2,4	0,00	0,0
2018-10-19 14:00	268	33	84	0,0	19,93	6,92	33,6	1019,52	3,89	6,92	19,60	9,35	2,4	0,00	0,0
2018-10-19 14:30	272	33	83	0,0	19,93	6,82	33,6	1019,52	3,61	6,82	19,60	9,17	2,0	0,00	0,0
2018-10-19 15:00	259	33	84	0,0	19,93	6,82	33,6	1019,52	3,79	6,82	19,60	9,25	1,4	0,00	0,0
2018-10-19 15:30	258	33	86	0,0	19,93	6,72	33,6	1019,52	4,04	6,72	19,60	9,30	6,8	0,00	0,0
2018-10-19 16:00	257	33	89	0,0	19,93	6,42	33,6	1018,52	4,25	6,42	19,60	9,23	0,0	0,00	0,0
2018-10-19 16:30	257	33	90	0,0	19,83	6,22	33,6	1018,52	4,22	6,22	19,50	9,11	0,0	0,00	0,0
2018-10-19 17:00	258	33	90	0,0	19,83	6,02	33,6	1018,52	4,02	6,02	19,50	8,91	0,0	0,00	0,0
2018-10-19 17:30	259	33	92	0,0	19,83	5,62	33,6	1018,52	3,95	5,62	19,50	8,67	0,0	0,00	0,0
2018-10-19 18:00	257	33	93	0,0	19,83	4,92	34,2	1018,52	3,42	4,92	19,50	8,05	2,4	0,60	0,6
2018-10-19 18:30	259	33	95	0,0	19,83	4,42	34,2	1018,52	3,23	4,42	19,50	7,72	0,0	0,60	0,6
2018-10-19 19:00	256	33	96	0,0	19,83	4,12	34,2	1018,52	3,09	4,12	19,50	7,50	0,0	0,00	0,6
2018-10-19 19:30	257	33	96	0,0	19,83	4,02	34,2	1017,52	2,99	4,02	19,50	7,40	0,0	0,00	0,6
2018-10-19 20:00	259	33	96	0,0	19,83	3,32	34,2	1017,52	2,29	3,32	19,50	6,70	0,0	0,00	0,6
2018-10-19 20:30	257	33	99	0,0	19,83	3,72	34,2	1017,52	3,14	3,72	19,50	7,36	2,6	0,00	0,6
2018-10-19 21:00	259	33	100	0,0	19,83	4,02	34,2	1017,52	3,59	4,02	19,50	7,75	0,0	0,00	0,6
2018-10-19 21:30	260	33	100	0,0	19,83	4,22	34,2	1017,52	3,78	4,22	19,50	7,95	0,0	0,00	0,6
2018-10-19 22:00	257	33	100	0,0	19,73	4,32	34,2	1017,52	3,88	4,32	19,40	8,05	0,0	0,00	0,6
2018-10-19 22:30	256	33	99	0,0	19,73	4,42	34,2	1017,52	3,84	4,42	19,40	8,06	0,0	0,00	0,6
2018-10-19 23:00	258	33	98	0,0	19,73	4,62	34,2	1017,52	3,89	4,62	19,40	8,17	0,0	0,00	0,6
2018-10-19 23:30	256	33	97	0,0	19,63	4,62	34,2	1017,52	3,74	4,62	19,30	8,09	0,0	0,00	0,6
2018-10-20 00:00	256	33	93	0,0	19,53	4,72	34,2	1017,52	3,22	4,72	19,20	7,85	0,0	0,00	0,0
2018-10-20 00:30	259	34	91	0,0	19,53	4,42	34,2	1017,52	2,61	4,42	19,23	7,39	0,0	0,00	0,0
2018-10-20 01:00	260	34	94	0,0	19,43	4,22	34,2	1016,51	2,88	4,22	19,13	7,44	0,0	0,00	0,0
2018-10-20 01:30	259	34	94	0,0	19,43	4,02	34,2	1016,51	2,68	4,02	19,13	7,24	0,0	0,00	0,0
2018-10-20 02:00	256	34	93	0,0	19,43	3,92	34,2	1016,51	2,43	3,92	19,13	7,05	0,0	0,00	0,0
2018-10-20 02:30	260	34	95	0,0	19,33	3,72	34,2	1016,51	2,54	3,72	19,03	7,02	0,0	0,00	0,0
2018-10-20 03:00	260	34	95	0,0	19,33	3,72	34,2	1016,51	2,54	3,72	19,03	7,02	0,0	0,00	0,0
2018-10-20 03:30	258	34	96	0,0	19,33	3,62	34,2	1016,51	2,59	3,62	19,03	7,00	0,0	0,00	0,0

Datum	Vindrikt °	Fukt inne Rh%	Fukt ute Rh%	Vindhast m/s	Temp in °C	Temp ute °C	Nb. Mån mm	Tryck Mbar	Dagpp °C	Kyleffekt °C	Vix inne °C	Vix ute °C	Vindby m/s	Korr lufttryck	Nederb./dygn mm
2018-10-20 04:00	259	34	97	0,0	19,33	3,52	34,2	1016,51	2,64	3,52	19,03	6,99	0,0	0,00	0,0
2018-10-20 04:30	256	34	97	0,0	19,23	3,42	34,2	1016,51	2,54	3,42	18,93	6,89	0,0	0,00	0,0
2018-10-20 05:00	257	34	98	0,0	19,23	3,32	34,2	1016,51	2,59	3,32	18,93	6,87	0,0	0,00	0,0
2018-10-20 05:30	260	34	99	0,0	19,23	3,12	34,2	1016,51	2,54	3,12	18,93	6,76	0,0	0,00	0,0
2018-10-20 06:00	260	34	99	0,0	19,23	3,12	34,2	1016,51	2,54	3,12	18,93	6,76	0,0	0,00	0,0
2018-10-20 06:30	257	34	100	0,0	19,23	3,02	34,2	1017,52	2,59	3,02	18,93	6,75	0,0	0,00	0,0
2018-10-20 07:00	256	34	99	0,0	19,73	2,82	34,2	1017,52	2,24	2,82	19,44	6,46	0,0	0,00	0,0
2018-10-20 07:30	257	34	100	0,0	20,03	2,92	34,2	1017,52	2,49	2,92	19,74	6,65	0,0	0,00	0,0
2018-10-20 08:00	259	34	100	0,0	20,13	3,22	34,2	1017,52	2,79	3,22	19,84	6,95	0,0	0,00	0,0
2018-10-20 08:30	258	34	100	0,0	20,13	3,12	34,2	1017,52	2,69	3,12	19,84	6,85	0,0	0,00	0,0
2018-10-20 09:00	278	33	100	0,0	20,13	3,62	34,2	1018,52	3,19	3,62	19,80	7,35	1,4	0,00	0,0
2018-10-20 09:30	279	33	100	0,0	20,13	3,72	34,2	1018,52	3,29	3,72	19,80	7,45	0,0	0,00	0,0
2018-10-20 10:00	229	33	100	0,0	20,23	3,92	34,2	1018,52	3,49	3,92	19,90	7,65	0,0	0,00	0,0
2018-10-20 10:30	264	33	100	0,0	20,23	4,32	34,2	1018,52	3,88	4,32	19,90	8,05	0,0	0,00	0,0
2018-10-20 11:00	316	33	100	0,0	20,23	4,52	34,2	1019,52	4,08	4,52	19,90	8,25	0,0	0,00	0,0
2018-10-20 11:30	300	33	100	0,0	20,23	5,02	34,2	1019,52	4,58	5,02	19,90	8,75	1,2	0,00	0,0
2018-10-20 12:00	259	33	98	0,0	20,23	5,72	34,2	1019,52	4,98	5,72	19,90	9,28	2,2	0,00	0,0
2018-10-20 12:30	276	33	95	0,0	20,13	5,82	34,2	1019,52	4,62	5,82	19,80	9,12	3,5	0,00	0,0
2018-10-20 13:00	256	33	93	0,0	20,03	5,92	34,2	1019,52	4,41	5,92	19,70	9,06	3,1	0,00	0,0
2018-10-20 13:30	267	33	91	0,0	19,93	6,32	34,2	1019,52	4,48	6,32	19,60	9,29	3,0	0,00	0,0
2018-10-20 14:00	272	34	84	0,0	20,03	6,82	34,2	1019,52	3,79	6,82	19,74	9,25	3,3	0,00	0,0
2018-10-20 14:30	267	34	84	0,0	19,93	6,62	34,2	1019,52	3,59	6,62	19,64	9,05	1,8	0,00	0,0
2018-10-20 15:00	292	33	81	0,0	19,93	6,82	34,2	1019,52	3,25	6,82	19,60	9,02	2,6	0,00	0,0
2018-10-20 15:30	252	33	78	0,0	19,83	6,82	34,2	1019,52	2,70	6,82	19,50	8,81	2,0	0,00	0,0
2018-10-20 16:00	267	33	77	0,0	19,73	6,52	34,2	1019,52	2,22	6,52	19,40	8,44	0,0	0,00	0,0
2018-10-20 16:30	46	33	77	0,0	19,73	6,52	34,2	1019,52	2,22	6,52	19,40	8,44	0,0	0,00	0,0
2018-10-20 17:00	45	33	77	0,0	19,83	6,02	34,2	1019,52	1,74	6,02	19,50	7,94	0,0	0,00	0,0
2018-10-20 17:30	44	34	77	0,0	19,83	4,62	34,2	1019,52	0,38	4,62	19,54	6,53	0,0	0,00	0,0
2018-10-20 18:00	45	34	80	0,0	19,73	3,52	34,2	1018,52	-0,13	3,52	19,44	5,65	0,0	0,00	0,0
2018-10-20 18:30	45	34	86	0,0	19,73	2,62	34,2	1018,52	0,02	2,62	19,44	5,20	0,0	0,00	0,0
2018-10-20 19:00	45	34	88	0,0	19,73	2,12	34,2	1018,52	-0,14	2,12	19,44	4,85	0,0	0,00	0,0
2018-10-20 19:30	45	34	91	0,0	19,83	1,92	34,2	1018,52	0,14	1,92	19,54	4,89	0,0	0,00	0,0
2018-10-20 20:00	46	34	92	0,0	19,83	1,92	34,8	1018,52	0,30	1,92	19,54	4,97	3,5	0,60	0,6
2018-10-20 20:30	45	34	94	0,0	19,83	2,12	34,8	1017,52	0,80	2,12	19,54	5,33	0,0	0,60	0,6
2018-10-20 21:00	46	33	96	0,0	19,83	2,22	34,8	1017,52	1,20	2,22	19,50	5,60	0,0	0,00	0,6
2018-10-20 21:30	86	33	97	0,0	19,83	2,82	34,8	1016,51	1,95	2,82	19,50	6,29	0,0	0,00	0,6
2018-10-20 22:00	88	33	95	0,0	19,83	3,12	34,8	1015,51	1,94	3,12	19,50	6,42	3,1	0,00	0,6
2018-10-20 22:30	87	33	93	0,0	19,73	3,22	34,8	1016,51	1,74	3,22	19,40	6,35	3,0	0,00	0,6
2018-10-20 23:00	88	33	91	2,8	19,63	3,62	34,8	1015,51	1,82	0,92	19,30	6,59	4,9	0,00	0,6
2018-10-20 23:30	84	34	91	1,6	19,53	3,52	34,8	1014,51	1,72	3,52	19,23	6,49	4,7	0,00	0,6
2018-10-21 00:00	86	34	89	0,0	19,43	3,62	34,8	1014,51	1,50	3,62	19,13	6,43	4,5	0,00	0,0
2018-10-21 00:30	86	34	89	0,0	19,43	3,82	34,8	1014,51	1,69	3,82	19,13	6,63	3,5	0,00	0,0
2018-10-21 01:00	77	34	91	0,0	19,33	3,72	34,8	1013,51	1,92	3,72	19,03	6,69	3,5	0,00	0,0
2018-10-21 01:30	81	34	94	0,0	19,23	3,72	34,8	1012,51	2,39	3,72	18,93	6,94	3,7	0,00	0,0
2018-10-21 02:00	82	34	96	0,0	19,23	3,72	34,8	1012,51	2,69	3,72	18,93	7,10	3,1	0,00	0,0
2018-10-21 02:30	84	34	98	0,0	19,13	3,62	34,8	1011,51	2,89	3,62	18,83	7,17	3,0	0,00	0,0

Datum	Vindrikt °	Fukt inne Rh%	Fukt ute Rh%	Vindhast m/s	Temp in °C	Temp ute °C	Nb. Mån mm	Tryck Mbar	Dagpp °C	Kyleffekt °C	Vix inne °C	Vix ute °C	Vindby m/s	Korr lufttryck	Nederb./dygn mm
2018-10-21 03:00	78	34	99	0,0	19,13	3,72	34,8	1011,51	3,14	3,72	18,83	7,36	2,8	0,00	0,0
2018-10-21 03:30	80	34	100	0,0	19,13	3,72	34,8	1011,51	3,29	3,72	18,83	7,45	2,4	0,00	0,0
2018-10-21 04:00	85	34	100	0,0	19,13	3,72	34,8	1010,51	3,29	3,72	18,83	7,45	3,1	0,00	0,0
2018-10-21 04:30	75	34	100	0,0	19,03	3,82	36,6	1010,51	3,39	3,82	18,73	7,55	3,7	1,80	1,8
2018-10-21 05:00	80	34	100	0,0	19,03	3,82	36,6	1010,51	3,39	3,82	18,73	7,55	0,0	1,80	1,8
2018-10-21 05:30	76	34	100	0,0	19,03	3,82	36,6	1009,51	3,39	3,82	18,73	7,55	0,0	0,00	1,8
2018-10-21 06:00	78	34	100	0,0	19,03	3,92	36,6	1009,51	3,49	3,92	18,73	7,65	1,6	0,00	1,8
2018-10-21 06:30	74	34	100	0,0	19,13	3,92	36,6	1009,51	3,49	3,92	18,83	7,65	0,0	0,00	1,8
2018-10-21 07:00	74	33	100	0,0	19,63	4,02	36,6	1009,51	3,59	4,02	19,30	7,75	0,0	0,00	1,8
2018-10-21 07:30	79	33	100	0,0	20,03	4,02	36,6	1008,51	3,59	4,02	19,70	7,75	1,2	0,00	1,8
2018-10-21 08:00	83	33	100	0,0	20,13	4,22	36,6	1008,51	3,78	4,22	19,80	7,95	0,0	0,00	1,8
2018-10-21 08:30	78	33	100	0,0	20,23	4,32	36,6	1008,51	3,88	4,32	19,90	8,05	1,8	0,00	1,8
2018-10-21 09:00	136	33	100	0,0	20,23	4,32	36,6	1008,51	3,88	4,32	19,90	8,05	0,0	0,00	1,8
2018-10-21 09:30	132	33	100	0,0	20,33	4,52	36,6	1009,51	4,08	4,52	20,00	8,25	0,0	0,00	1,8
2018-10-21 10:00	139	33	100	0,0	20,33	4,82	36,6	1009,51	4,38	4,82	20,00	8,55	0,0	0,00	1,8
2018-10-21 10:30	13	33	100	0,0	20,33	5,02	36,6	1009,51	4,58	5,02	20,00	8,75	0,0	0,00	1,8
2018-10-21 11:00	15	33	100	0,0	20,33	5,42	36,6	1008,51	4,98	5,42	20,00	9,15	0,0	0,00	1,8
2018-10-21 11:30	43	33	100	0,0	20,33	6,02	36,6	1008,51	5,58	6,02	20,00	9,75	0,0	0,00	1,8
2018-10-21 12:00	101	33	100	0,0	20,33	6,52	36,6	1008,51	6,08	6,52	20,00	10,25	0,0	0,00	1,8
2018-10-21 12:30	94	33	100	0,0	20,33	6,42	36,6	1008,51	5,98	6,42	20,00	10,15	0,0	0,00	1,8
2018-10-21 13:00	79	33	100	0,0	20,33	6,62	36,6	1008,51	6,18	6,62	20,00	10,35	0,0	0,00	1,8
2018-10-21 13:30	222	33	100	0,0	20,33	6,82	36,6	1007,51	6,38	6,82	20,00	10,55	2,6	0,00	1,8
2018-10-21 14:00	255	33	100	0,0	20,23	6,92	36,6	1008,51	6,48	6,92	19,90	10,65	3,1	0,00	1,8
2018-10-21 14:30	258	33	100	0,0	20,23	6,52	37,8	1007,51	6,08	6,52	19,90	10,25	3,3	1,20	3,0
2018-10-21 15:00	290	33	97	0,0	20,23	6,42	37,8	1007,51	5,53	6,42	19,90	9,89	3,5	1,20	3,0
2018-10-21 15:30	281	33	95	0,0	20,23	6,12	37,8	1006,51	4,92	6,12	19,90	9,42	3,5	0,00	3,0
2018-10-21 16:00	265	33	95	0,0	20,13	5,72	37,8	1006,51	4,52	5,72	19,80	9,02	3,1	0,00	3,0
2018-10-21 16:30	267	33	97	0,0	20,03	5,62	37,8	1006,51	4,73	5,62	19,70	9,09	0,0	0,00	3,0
2018-10-21 17:00	268	33	98	0,0	20,03	5,52	37,8	1005,51	4,78	5,52	19,70	9,08	0,0	0,00	3,0
2018-10-21 17:30	267	33	99	0,0	20,03	5,32	37,8	1005,51	4,73	5,32	19,70	8,96	0,0	0,00	3,0
2018-10-21 18:00	260	33	99	0,0	20,13	5,12	37,8	1005,51	4,53	5,12	19,80	8,76	0,0	0,00	3,0
2018-10-21 18:30	264	33	100	0,0	20,13	4,92	37,8	1005,51	4,48	4,92	19,80	8,65	0,0	0,00	3,0
2018-10-21 19:00	263	33	100	0,0	20,13	4,82	37,8	1005,51	4,38	4,82	19,80	8,55	0,0	0,00	3,0
2018-10-21 19:30	261	33	100	0,0	20,13	4,82	39,6	1004,51	4,38	4,82	19,80	8,55	0,0	1,80	4,8
2018-10-21 20:00	262	33	100	0,0	20,13	4,72	39,6	1004,51	4,28	4,72	19,80	8,45	0,0	1,80	4,8
2018-10-21 20:30	267	33	100	0,0	20,13	4,62	39,6	1004,51	4,18	4,62	19,80	8,35	0,0	0,00	4,8
2018-10-21 21:00	261	33	100	0,0	20,13	4,62	39,6	1003,51	4,18	4,62	19,80	8,35	0,0	0,00	4,8
2018-10-21 21:30	267	33	100	0,0	20,03	4,22	39,6	1004,51	3,78	4,22	19,70	7,95	3,7	0,00	4,8
2018-10-21 22:00	253	33	98	0,0	20,03	3,82	39,6	1003,51	3,09	3,82	19,70	7,37	2,4	0,00	4,8
2018-10-21 22:30	255	33	99	0,0	19,93	3,52	39,6	1003,51	2,94	3,52	19,60	7,16	1,2	0,00	4,8
2018-10-21 23:00	248	33	100	0,0	19,83	3,42	39,6	1003,51	2,99	3,42	19,50	7,15	2,0	0,00	4,8
2018-10-21 23:30	257	33	100	0,0	19,63	3,42	39,6	1003,51	2,99	3,42	19,30	7,15	2,6	0,00	4,8
2018-10-22 00:00	272	33	99	0,0	19,53	3,32	39,6	1003,51	2,74	3,32	19,20	6,96	3,7	0,00	0,0
2018-10-22 00:30	258	34	98	0,0	19,53	3,12	40,8	1003,51	2,39	3,12	19,23	6,67	2,2	1,20	1,2
2018-10-22 01:00	267	34	96	0,0	19,43	2,82	40,8	1003,51	1,80	2,82	19,13	6,20	1,8	1,20	1,2
2018-10-22 01:30	258	34	95	0,0	19,43	2,62	40,8	1003,51	1,45	2,62	19,13	5,92	0,0	0,00	1,2

Datum	Vindrikt °	Fukt inne Rh%	Fukt ute Rh%	Vindhast m/s	Temp in °C	Temp ute °C	Nb. Mån mm	Tryck Mbar	Dagpp °C	Kyleffekt °C	Vix inne °C	Vix ute °C	Vindby m/s	Korr lufttryck	Nederb./dygn mm
2018-10-22 02:00	263	34	95	0,0	19,33	2,12	40,8	1003,51	0,95	2,12	19,03	5,42	0,0	0,00	1,2
2018-10-22 02:30	261	34	95	0,0	19,33	2,02	40,8	1003,51	0,85	2,02	19,03	5,32	0,0	0,00	1,2
2018-10-22 03:00	267	34	94	0,0	19,23	2,32	40,8	1004,51	1,00	2,32	18,93	5,53	0,0	0,00	1,2
2018-10-22 03:30	270	34	92	0,0	19,23	1,92	40,8	1003,51	0,30	1,92	18,93	4,97	0,0	0,00	1,2
2018-10-22 04:00	89	34	91	0,0	19,23	1,52	40,8	1003,51	-0,26	1,52	18,93	4,49	3,5	0,00	1,2
2018-10-22 04:30	85	34	92	0,0	19,13	1,32	40,8	1003,51	-0,30	1,32	18,83	4,37	0,0	0,00	1,2
2018-10-22 05:00	212	34	91	0,0	19,13	1,62	40,8	1003,51	-0,16	1,62	18,83	4,59	2,6	0,00	1,2
2018-10-22 05:30	125	34	93	0,0	19,03	1,42	40,8	1003,51	-0,04	1,42	18,73	4,55	0,0	0,00	1,2
2018-10-22 06:00	113	34	95	0,0	19,03	1,12	40,8	1003,51	-0,04	1,12	18,73	4,42	1,6	0,00	1,2
2018-10-22 06:30	202	34	97	0,0	19,03	1,12	40,8	1002,51	0,26	1,12	18,73	4,59	1,2	0,00	1,2
2018-10-22 07:00	213	33	97	0,0	19,53	1,02	40,8	1002,51	0,16	1,02	19,20	4,49	1,2	0,00	1,2
2018-10-22 07:30	182	33	96	0,0	19,93	0,72	40,8	1002,51	-0,29	0,72	19,60	4,10	1,2	0,00	1,2
2018-10-22 08:00	175	33	97	0,0	20,03	0,51	40,8	1002,51	-0,34	0,51	19,70	3,99	0,0	0,00	1,2
2018-10-22 08:30	109	33	96	0,0	20,13	0,21	40,8	1002,51	-0,78	0,21	19,80	3,60	0,0	0,00	1,2
2018-10-22 09:00	266	33	96	0,0	20,13	0,61	40,8	1002,51	-0,39	0,61	19,80	4,00	2,0	0,00	1,2
2018-10-22 09:30	247	33	93	0,0	20,13	1,12	40,8	1002,51	-0,34	1,12	19,80	4,25	3,1	0,00	1,2
2018-10-22 10:00	233	33	89	0,0	20,03	1,62	40,8	1002,51	-0,47	1,62	19,70	4,43	3,9	0,00	1,2
2018-10-22 10:30	241	33	85	0,0	20,03	2,22	40,8	1002,51	-0,54	2,22	19,70	4,72	4,5	0,00	1,2
2018-10-22 11:00	236	33	80	2,0	19,93	2,52	40,8	1002,51	-1,11	2,52	19,60	4,65	5,4	0,00	1,2
2018-10-22 11:30	251	33	81	1,6	19,83	2,62	40,8	1002,51	-0,83	2,62	19,50	4,82	4,9	0,00	1,2
2018-10-22 12:00	251	33	94	0,0	19,73	2,52	40,8	1002,51	1,20	2,52	19,40	5,74	6,4	0,00	1,2
2018-10-22 12:30	259	33	87	0,0	19,63	3,12	40,8	1002,51	0,68	3,12	19,30	5,77	4,3	0,00	1,2
2018-10-22 13:00	268	33	87	2,2	19,53	2,72	40,8	1002,51	0,29	2,72	19,20	5,37	4,5	0,00	1,2
2018-10-22 13:30	278	33	91	0,0	19,53	2,82	40,8	1002,51	1,03	2,82	19,20	5,79	3,9	0,00	1,2
2018-10-22 14:00	249	33	91	0,0	19,43	2,82	40,8	1003,51	1,03	2,82	19,09	5,79	3,5	0,00	1,2
2018-10-22 14:30	252	33	92	3,0	19,43	2,82	40,8	1003,51	1,19	0,04	19,09	5,87	4,3	0,00	1,2
2018-10-22 15:00	273	33	94	1,4	19,33	2,52	40,8	1003,51	1,20	2,52	18,99	5,74	5,6	0,00	1,2
2018-10-22 15:30	260	33	94	0,0	19,33	2,42	40,8	1003,51	1,10	2,42	18,99	5,63	4,5	0,00	1,2
2018-10-22 16:00	259	33	95	0,0	19,43	2,12	40,8	1003,51	0,95	2,12	19,09	5,42	3,3	0,00	1,2
2018-10-22 16:30	262	33	93	0,0	19,43	2,12	40,8	1003,51	0,65	2,12	19,09	5,25	4,3	0,00	1,2
2018-10-22 17:00	262	33	95	1,2	19,43	1,92	40,8	1003,51	0,75	1,92	19,09	5,22	5,0	0,00	1,2
2018-10-22 17:30	262	33	96	1,2	19,43	1,62	40,8	1003,51	0,61	1,62	19,09	5,00	4,5	0,00	1,2
2018-10-22 18:00	260	33	96	1,8	19,43	1,32	40,8	1003,51	0,31	1,32	19,09	4,70	4,1	0,00	1,2
2018-10-22 18:30	292	33	96	0,0	19,43	1,12	40,8	1003,51	0,11	1,12	19,09	4,50	5,2	0,00	1,2
2018-10-22 19:00	117	33	97	0,0	19,43	1,12	40,8	1003,51	0,26	1,12	19,09	4,59	3,5	0,00	1,2
2018-10-22 19:30	264	33	97	0,0	19,43	1,12	40,8	1002,51	0,26	1,12	19,09	4,59	1,2	0,00	1,2
2018-10-22 20:00	269	33	97	0,0	19,43	1,12	40,8	1002,51	0,26	1,12	19,09	4,59	0,0	0,00	1,2
2018-10-22 20:30	242	33	97	0,0	19,43	1,02	40,8	1002,51	0,16	1,02	19,09	4,49	1,6	0,00	1,2
2018-10-22 21:00	252	33	98	0,0	19,43	0,92	40,8	1001,51	0,21	0,92	19,09	4,47	0,0	0,00	1,2
2018-10-22 21:30	249	33	98	0,0	19,43	0,61	40,8	1001,51	-0,09	0,61	19,09	4,17	1,2	0,00	1,2
2018-10-22 22:00	252	33	99	0,0	19,43	0,21	40,8	1000,51	-0,35	0,21	19,09	3,86	0,0	0,00	1,2
2018-10-22 22:30	248	33	100	0,0	19,43	0,11	40,8	1000,51	-0,31	0,11	19,09	3,84	0,0	0,00	1,2
2018-10-22 23:00	249	33	100	0,0	19,33	0,11	40,8	999,51	-0,31	0,11	18,99	3,84	0,0	0,00	1,2
2018-10-22 23:30	252	33	100	0,0	19,23	0,11	40,8	999,51	-0,31	0,11	18,89	3,84	0,0	0,00	1,2
2018-10-23 00:00	68	33	100	0,0	19,23	0,11	40,8	998,51	-0,31	0,11	18,89	3,84	0,0	0,00	0,0
2018-10-23 00:30	68	33	99	0,0	19,13	0,01	40,8	997,50	-0,55	0,01	18,79	3,66	0,0	0,00	0,0

Datum	Vindrikt	Fukt inne	Fukt ute	Vindhast	Temp in	Temp ute	Nb. Mån	Tryck	Daggp	Kyleffekt	Vix inne	Vix ute	Vindby	Korr lufttryck	Nederb./dygn
	°	Rh%	Rh%	m/s	°C	°C	mm	Mbar	°C	°C	°C	°C	m/s		mm
2018-10-23 01:00	78	33	98	0,0	19,03	0,01	40,8	997,50	-0,69	0,01	18,69	3,57	1,6	0,00	0,0
2018-10-23 01:30	79	33	93	0,0	19,03	0,31	40,8	996,50	-1,13	0,31	18,69	3,45	3,0	0,00	0,0
2018-10-23 02:00	83	33	92	0,0	18,93	0,31	40,8	995,50	-1,29	0,31	18,59	3,37	2,6	0,00	0,0
2018-10-23 02:30	89	33	90	0,0	18,93	0,31	40,8	994,50	-1,59	0,31	18,59	3,21	1,8	0,00	0,0
2018-10-23 03:00	89	33	89	0,0	18,93	0,01	40,8	994,50	-2,05	0,01	18,59	2,83	0,0	0,00	0,0
2018-10-23 03:30	85	33	89	0,0	18,83	-0,39	40,8	993,50	-2,44	-0,39	18,49	2,43	0,0	0,00	0,0
2018-10-23 04:00	87	33	91	0,0	18,83	-0,39	40,8	993,50	-2,13	-0,39	18,49	2,59	0,0	0,00	0,0
2018-10-23 04:30	85	33	90	0,0	18,83	-0,19	40,8	992,50	-2,09	-0,19	18,49	2,71	0,0	0,00	0,0
2018-10-23 05:00	87	33	91	0,0	18,83	-0,49	40,8	992,50	-2,23	-0,49	18,49	2,49	0,0	0,00	0,0
2018-10-23 05:30	89	33	91	0,0	18,73	-0,79	40,8	992,50	-2,52	-0,79	18,39	2,19	0,0	0,00	0,0
2018-10-23 06:00	84	33	92	0,0	18,73	-0,89	40,8	991,50	-2,47	-0,89	18,39	2,17	0,0	0,00	0,0
2018-10-23 06:30	88	33	93	0,0	18,83	-1,19	40,8	991,50	-2,62	-1,19	18,49	1,95	0,0	0,00	0,0
2018-10-23 07:00	86	33	94	0,0	19,43	-1,79	40,8	991,50	-3,06	-1,79	19,09	1,43	0,0	0,00	0,0
2018-10-23 07:30	86	33	95	0,0	19,83	-2,69	40,8	991,50	-3,81	-2,69	19,50	0,61	0,0	0,00	0,0
2018-10-23 08:00	89	33	98	0,0	20,03	-2,69	40,8	991,50	-3,38	-2,69	19,70	0,87	0,0	0,00	0,0
2018-10-23 08:30	87	33	97	0,0	20,03	-3,19	40,8	991,50	-4,02	-3,19	19,70	0,28	0,0	0,00	0,0
2018-10-23 09:00	356	33	98	0,0	20,13	-2,99	40,8	991,50	-3,68	-2,99	19,80	0,57	0,0	0,00	0,0
2018-10-23 09:30	356	33	99	0,0	20,13	-2,49	40,8	991,50	-3,04	-2,49	19,80	1,16	0,0	0,00	0,0
2018-10-23 10:00	0	33	99	0,0	20,13	-1,89	40,8	991,50	-2,44	-1,89	19,80	1,76	0,0	0,00	0,0
2018-10-23 10:30	356	33	100	0,0	20,13	-1,19	40,8	991,50	-1,60	-1,19	19,80	2,54	0,0	0,00	0,0
2018-10-23 11:00	356	33	100	0,0	20,13	-0,69	40,8	991,50	-1,10	-0,69	19,80	3,04	0,0	0,00	0,0
2018-10-23 11:30	356	33	100	0,0	20,13	-0,19	40,8	991,50	-0,60	-0,19	19,80	3,54	0,0	0,00	0,0
2018-10-23 12:00	0	33	100	0,0	20,13	0,01	40,8	991,50	-0,41	0,01	19,80	3,74	0,0	0,00	0,0
2018-10-23 12:30	0	33	100	0,0	20,13	0,21	40,8	991,50	-0,21	0,21	19,80	3,94	0,0	0,00	0,0
2018-10-23 13:00	356	33	100	0,0	20,13	0,31	40,8	991,50	-0,11	0,31	19,80	4,04	0,0	0,00	0,0
2018-10-23 13:30	356	33	100	0,0	20,13	0,41	40,8	991,50	-0,01	0,41	19,80	4,14	0,0	0,00	0,0
2018-10-23 14:00	356	33	100	0,0	20,13	0,51	40,8	991,50	0,09	0,51	19,80	4,24	2,8	0,00	0,0
2018-10-23 14:30	0	33	100	0,0	20,03	0,72	40,8	992,50	0,29	0,72	19,70	4,44	0,0	0,00	0,0
2018-10-23 15:00	356	33	100	0,0	20,03	0,92	40,8	992,50	0,49	0,92	19,70	4,64	0,0	0,00	0,0
2018-10-23 15:30	271	33	100	0,0	20,03	1,22	40,8	992,50	0,79	1,22	19,70	4,95	2,6	0,00	0,0
2018-10-23 16:00	242	33	99	0,0	20,03	1,12	40,8	992,50	0,55	1,12	19,70	4,76	2,8	0,00	0,0
2018-10-23 16:30	284	33	94	0,0	19,93	1,12	40,8	993,50	-0,19	1,12	19,60	4,33	3,3	0,00	0,0
2018-10-23 17:00	286	33	89	0,0	19,93	0,72	40,8	993,50	-1,36	0,72	19,60	3,53	3,1	0,00	0,0
2018-10-23 17:30	283	33	91	0,0	19,93	0,11	40,8	993,50	-1,64	0,11	19,60	3,09	1,8	0,00	0,0
2018-10-23 18:00	282	33	93	0,0	19,93	-0,09	40,8	994,50	-1,53	-0,09	19,60	3,05	3,5	0,00	0,0
2018-10-23 18:30	285	33	93	0,0	19,93	-0,59	41,4	994,50	-2,02	-0,59	19,60	2,55	2,6	0,60	0,6
2018-10-23 19:00	281	33	93	0,0	19,83	-0,99	41,4	994,50	-2,42	-0,99	19,50	2,15	0,0	0,60	0,6
2018-10-23 19:30	282	33	92	0,0	19,83	-0,99	41,4	995,50	-2,57	-0,99	19,50	2,07	0,0	0,00	0,6
2018-10-23 20:00	284	33	92	0,0	19,83	-1,39	41,4	995,50	-2,96	-1,39	19,50	1,67	0,0	0,00	0,6
2018-10-23 20:30	282	33	93	0,0	19,83	-1,79	41,4	995,50	-3,21	-1,79	19,50	1,35	0,0	0,00	0,6
2018-10-23 21:00	281	33	96	0,0	19,73	-1,79	41,4	996,50	-2,77	-1,79	19,40	1,60	0,0	0,00	0,6
2018-10-23 21:30	286	33	96	0,0	19,73	-1,99	41,4	996,50	-2,97	-1,99	19,40	1,40	0,0	0,00	0,6
2018-10-23 22:00	285	33	98	0,0	19,73	-1,89	41,4	996,50	-2,58	-1,89	19,40	1,67	0,0	0,00	0,6
2018-10-23 22:30	281	33	100	0,0	19,63	-1,79	41,4	996,50	-2,20	-1,79	19,30	1,94	0,0	0,00	0,6
2018-10-23 23:00	282	33	100	0,0	19,53	-2,09	41,4	997,50	-2,50	-2,09	19,20	1,64	0,0	0,00	0,6
2018-10-23 23:30	284	33	100	0,0	19,43	-1,59	41,4	997,50	-2,00	-1,59	19,09	2,14	0,0	0,00	0,6

Datum	Vindrikt	Fukt inne	Fukt ute	Vindhast	Temp in	Temp ute	Nb. Mån	Tryck	Dagpp	Kyleffekt	Vix inne	Vix ute	Vindby	Korr lufttryck	Nederb./dygn
	°	Rh%	Rh%	m/s	°C	°C	mm	Mbar	°C	°C	°C	°C	m/s		mm
2018-10-24 00:00	285	33	100	0,0	19,33	-1,29	41,4	997,50	-1,70	-1,29	18,99	2,44	0,0	0,00	0,0
2018-10-24 00:30	286	33	100	0,0	19,23	-0,79	41,4	997,50	-1,20	-0,79	18,89	2,94	0,0	0,00	0,0
2018-10-24 01:00	284	33	100	0,0	19,13	-0,89	41,4	998,51	-1,30	-0,89	18,79	2,84	1,4	0,00	0,0
2018-10-24 01:30	281	33	100	0,0	19,03	-0,49	41,4	998,51	-0,90	-0,49	18,69	3,24	3,3	0,00	0,0
2018-10-24 02:00	284	33	100	1,2	18,93	-0,39	41,4	998,51	-0,80	-0,39	18,59	3,34	3,3	0,00	0,0
2018-10-24 02:30	286	33	100	0,0	18,93	-0,59	41,4	998,51	-1,00	-0,59	18,59	3,14	3,0	0,00	0,0
2018-10-24 03:00	281	33	100	0,0	18,83	-0,59	41,4	998,51	-1,00	-0,59	18,49	3,14	2,0	0,00	0,0
2018-10-24 03:30	281	33	100	0,0	18,83	-0,39	41,4	999,51	-0,80	-0,39	18,49	3,34	3,0	0,00	0,0
2018-10-24 04:00	282	33	100	0,0	18,73	-0,59	41,4	999,51	-1,00	-0,59	18,39	3,14	2,2	0,00	0,0
2018-10-24 04:30	281	33	100	0,0	18,73	-0,69	41,4	999,51	-1,10	-0,69	18,39	3,04	2,2	0,00	0,0
2018-10-24 05:00	285	33	100	0,0	18,73	-0,89	41,4	999,51	-1,30	-0,89	18,39	2,84	0,0	0,00	0,0
2018-10-24 05:30	283	33	100	0,0	18,63	-0,39	41,4	1000,51	-0,80	-0,39	18,29	3,34	2,2	0,00	0,0
2018-10-24 06:00	284	33	100	0,0	18,63	-0,09	41,4	1000,51	-0,51	-0,09	18,29	3,64	2,2	0,00	0,0
2018-10-24 06:30	281	33	100	0,0	18,83	0,11	41,4	1000,51	-0,31	0,11	18,49	3,84	0,0	0,00	0,0
2018-10-24 07:00	283	33	100	0,0	19,33	0,11	41,4	1000,51	-0,31	0,11	18,99	3,84	0,0	0,00	0,0
2018-10-24 07:30	286	33	100	0,0	19,83	0,41	41,4	1000,51	-0,01	0,41	19,50	4,14	2,4	0,00	0,0
2018-10-24 08:00	280	33	100	0,0	19,93	0,41	41,4	1000,51	-0,01	0,41	19,60	4,14	2,6	0,00	0,0
2018-10-24 08:30	280	33	100	0,0	20,03	0,51	41,4	1001,51	0,09	0,51	19,70	4,24	2,8	0,00	0,0
2018-10-24 09:00	266	33	100	0,0	20,03	0,72	41,4	1001,51	0,29	0,72	19,70	4,44	2,6	0,00	0,0
2018-10-24 09:30	258	33	100	1,8	20,03	0,92	41,4	1001,51	0,49	0,92	19,70	4,64	3,7	0,00	0,0
2018-10-24 10:00	253	33	100	2,6	20,03	1,12	41,4	1001,51	0,69	-0,63	19,70	4,85	4,5	0,00	0,0
2018-10-24 10:30	262	32	98	0,0	20,03	1,62	41,4	1002,51	0,90	1,62	19,66	5,17	4,3	0,00	0,0
2018-10-24 11:00	253	32	94	0,0	19,93	2,02	41,4	1002,51	0,70	2,02	19,56	5,23	5,0	0,00	0,0
2018-10-24 11:30	246	32	91	0,0	19,93	2,22	41,4	1002,51	0,44	2,22	19,56	5,19	4,7	0,00	0,0
2018-10-24 12:00	248	32	89	3,5	19,83	2,52	41,4	1002,51	0,41	-1,42	19,46	5,33	4,9	0,00	0,0
2018-10-24 12:30	249	32	84	3,1	19,83	2,72	41,4	1002,51	-0,22	-0,07	19,46	5,14	4,7	0,00	0,0
2018-10-24 13:00	266	32	83	1,2	19,73	2,72	41,4	1002,51	-0,39	2,72	19,36	5,07	5,8	0,00	0,0
2018-10-24 13:30	258	32	81	2,0	19,73	2,82	41,4	1002,51	-0,64	2,82	19,36	5,02	6,0	0,00	0,0
2018-10-24 14:00	281	32	80	0,0	19,63	3,02	41,4	1002,51	-0,62	3,02	19,26	5,15	5,8	0,00	0,0
2018-10-24 14:30	258	33	79	1,2	19,53	3,12	41,4	1002,51	-0,70	3,12	19,20	5,18	6,6	0,00	0,0
2018-10-24 15:00	259	33	78	4,5	19,43	3,22	41,4	1001,51	-0,79	-3,89	19,09	5,20	7,3	0,00	0,0
2018-10-24 15:30	232	33	80	2,8	19,43	2,82	41,4	1001,51	-0,81	0,04	19,09	4,95	7,7	0,00	0,0
2018-10-24 16:00	268	33	79	2,8	19,33	2,82	41,4	1001,51	-0,99	0,04	18,99	4,88	6,8	0,00	0,0
2018-10-24 16:30	278	33	81	1,4	19,33	2,52	41,4	1001,51	-0,93	2,52	18,99	4,72	6,4	0,00	0,0
2018-10-24 17:00	265	33	84	0,0	19,23	2,32	41,4	1001,51	-0,61	2,32	18,89	4,74	6,9	0,00	0,0
2018-10-24 17:30	264	33	84	1,2	19,23	2,12	41,4	1000,51	-0,80	2,12	18,89	4,54	6,2	0,00	0,0
2018-10-24 18:00	236	33	83	1,4	19,23	2,02	41,4	1000,51	-1,07	2,02	18,89	4,37	6,0	0,00	0,0
2018-10-24 18:30	256	33	83	3,0	19,13	1,82	43,8	1000,51	-1,27	-1,05	18,79	4,17	6,4	2,40	2,4
2018-10-24 19:00	284	33	84	2,4	19,13	1,82	43,8	1000,51	-1,10	0,11	18,79	4,24	4,1	2,40	2,4
2018-10-24 19:30	255	33	84	0,0	19,13	1,82	43,8	1000,51	-1,10	1,82	18,79	4,24	3,7	0,00	2,4
2018-10-24 20:00	253	33	83	1,8	19,13	1,92	43,8	999,51	-1,17	1,92	18,79	4,27	4,3	0,00	2,4
2018-10-24 20:30	270	33	89	0,0	19,13	1,72	43,8	999,51	-0,37	1,72	18,79	4,53	4,1	0,00	2,4
2018-10-24 21:00	267	33	90	0,0	19,13	1,52	43,8	999,51	-0,41	1,52	18,79	4,41	3,7	0,00	2,4
2018-10-24 21:30	271	33	90	0,0	19,23	1,42	43,8	998,51	-0,51	1,42	18,89	4,31	3,0	0,00	2,4
2018-10-24 22:00	256	33	92	1,6	19,13	1,32	43,8	998,51	-0,30	1,32	18,79	4,37	4,3	0,00	2,4
2018-10-24 22:30	276	33	92	0,0	19,13	1,32	44,4	997,50	-0,30	1,32	18,79	4,37	4,1	0,60	3,0

Datum	Vindrikt	Fukt inne	Fukt ute	Vindhast	Temp in	Temp ute	Nb. Mån	Tryck	Dagpp	Kyleffekt	Vix inne	Vix ute	Vindby	Korr lufttryck	Nederb./dygn
	°	Rh%	Rh%	m/s	°C	°C	mm	Mbar	°C	°C	°C	°C	m/s		mm
2018-10-24 23:00	268	33	91	0,0	19,03	1,22	44,4	997,50	-0,55	1,22	18,69	4,19	2,4	0,60	3,0
2018-10-24 23:30	267	33	92	0,0	18,93	1,02	44,4	997,50	-0,59	1,02	18,59	4,07	1,2	0,00	3,0
2018-10-25 00:00	266	33	92	0,0	18,83	0,92	44,4	996,50	-0,69	0,92	18,49	3,97	0,0	0,00	0,0
2018-10-25 00:30	266	33	92	0,0	18,73	0,92	44,4	996,50	-0,69	0,92	18,39	3,97	0,0	0,00	0,0
2018-10-25 01:00	268	33	92	0,0	18,73	0,82	44,4	996,50	-0,79	0,82	18,39	3,87	0,0	0,00	0,0
2018-10-25 01:30	270	33	92	0,0	18,63	0,82	44,4	995,50	-0,79	0,82	18,29	3,87	0,0	0,00	0,0
2018-10-25 02:00	269	33	93	0,0	18,63	0,72	44,4	995,50	-0,74	0,72	18,29	3,85	0,0	0,00	0,0
2018-10-25 02:30	267	33	93	0,0	18,53	0,72	44,4	995,50	-0,74	0,72	18,19	3,85	0,0	0,00	0,0
2018-10-25 03:00	269	33	97	0,0	18,53	0,51	44,4	995,50	-0,34	0,51	18,19	3,99	0,0	0,00	0,0
2018-10-25 03:30	266	33	99	0,0	18,43	0,51	44,4	995,50	-0,05	0,51	18,09	4,16	0,0	0,00	0,0
2018-10-25 04:00	269	33	100	0,0	18,43	0,51	44,4	995,50	0,09	0,51	18,09	4,24	0,0	0,00	0,0
2018-10-25 04:30	284	33	100	0,0	18,43	0,51	44,4	994,50	0,09	0,51	18,09	4,24	0,0	0,00	0,0
2018-10-25 05:00	284	33	100	0,0	18,33	0,41	44,4	994,50	-0,01	0,41	17,99	4,14	0,0	0,00	0,0
2018-10-25 05:30	284	33	100	0,0	18,33	0,41	44,4	994,50	-0,01	0,41	17,99	4,14	0,0	0,00	0,0
2018-10-25 06:00	282	33	100	0,0	18,33	0,41	44,4	994,50	-0,01	0,41	17,99	4,14	0,0	0,00	0,0
2018-10-25 06:30	293	33	100	0,0	18,43	0,41	44,4	994,50	-0,01	0,41	18,09	4,14	0,0	0,00	0,0
2018-10-25 07:00	299	33	100	0,0	19,03	0,41	44,4	994,50	-0,01	0,41	18,69	4,14	0,0	0,00	0,0
2018-10-25 07:30	302	33	100	0,0	19,43	0,31	44,4	994,50	-0,11	0,31	19,09	4,04	0,0	0,00	0,0
2018-10-25 08:00	340	32	100	0,0	19,63	0,31	44,4	995,50	-0,11	0,31	19,26	4,04	0,0	0,00	0,0
2018-10-25 08:30	342	32	100	0,0	19,73	0,21	44,4	995,50	-0,21	0,21	19,36	3,94	0,0	0,00	0,0
2018-10-25 09:00	345	32	100	0,0	19,73	0,31	44,4	995,50	-0,11	0,31	19,36	4,04	0,0	0,00	0,0
2018-10-25 09:30	333	32	100	0,0	19,83	0,41	44,4	995,50	-0,01	0,41	19,46	4,14	0,0	0,00	0,0
2018-10-25 10:00	317	32	100	0,0	19,83	0,51	44,4	996,50	0,09	0,51	19,46	4,24	0,0	0,00	0,0
2018-10-25 10:30	318	32	100	0,0	19,83	0,82	44,4	996,50	0,39	0,82	19,46	4,54	0,0	0,00	0,0
2018-10-25 11:00	294	32	99	0,0	19,83	1,12	44,4	996,50	0,55	1,12	19,46	4,76	2,0	0,00	0,0
2018-10-25 11:30	351	32	98	0,0	19,83	1,32	44,4	997,50	0,60	1,32	19,46	4,87	1,2	0,00	0,0
2018-10-25 12:00	279	32	94	0,0	19,83	1,72	44,4	997,50	0,41	1,72	19,46	4,93	2,8	0,00	0,0
2018-10-25 12:30	284	32	91	0,0	19,83	2,12	44,4	997,50	0,34	2,12	19,46	5,09	2,8	0,00	0,0
2018-10-25 13:00	309	32	89	0,0	19,73	2,12	44,4	997,50	0,02	2,12	19,36	4,93	3,3	0,00	0,0
2018-10-25 13:30	335	32	91	0,0	19,73	1,72	44,4	997,50	-0,06	1,72	19,36	4,69	3,1	0,00	0,0
2018-10-25 14:00	344	32	99	0,0	19,63	1,62	44,4	997,50	1,05	1,62	19,26	5,26	1,4	0,00	0,0
2018-10-25 14:30	336	32	100	0,0	19,63	1,72	44,4	997,50	1,29	1,72	19,26	5,45	1,4	0,00	0,0
2018-10-25 15:00	336	32	100	0,0	19,63	1,72	44,4	997,50	1,29	1,72	19,26	5,45	0,0	0,00	0,0
2018-10-25 15:30	332	32	100	0,0	19,63	1,42	45,0	998,51	0,99	1,42	19,26	5,15	1,8	0,60	0,6
2018-10-25 16:00	332	32	100	0,0	19,53	1,02	45,0	998,51	0,59	1,02	19,16	4,75	0,0	0,60	0,6
2018-10-25 16:30	331	32	100	0,0	19,53	0,92	45,0	998,51	0,49	0,92	19,16	4,64	0,0	0,00	0,6
2018-10-25 17:00	333	32	100	0,0	19,53	0,72	45,0	998,51	0,29	0,72	19,16	4,44	0,0	0,00	0,6
2018-10-25 17:30	332	32	100	0,0	19,53	0,61	45,0	998,51	0,19	0,61	19,16	4,34	0,0	0,00	0,6
2018-10-25 18:00	332	32	100	0,0	19,63	0,31	45,0	998,51	-0,11	0,31	19,26	4,04	0,0	0,00	0,6
2018-10-25 18:30	330	32	100	0,0	19,63	0,21	45,0	999,51	-0,21	0,21	19,26	3,94	2,0	0,00	0,6
2018-10-25 19:00	332	32	100	0,0	19,63	0,01	45,0	999,51	-0,41	0,01	19,26	3,74	0,0	0,00	0,6
2018-10-25 19:30	332	32	100	0,0	19,63	-0,19	45,0	999,51	-0,60	-0,19	19,26	3,54	0,0	0,00	0,6
2018-10-25 20:00	332	32	100	0,0	19,63	-0,39	45,0	999,51	-0,80	-0,39	19,26	3,34	0,0	0,00	0,6
2018-10-25 20:30	332	32	100	0,0	19,53	-0,59	45,0	999,51	-1,00	-0,59	19,16	3,14	0,0	0,00	0,6
2018-10-25 21:00	332	32	100	0,0	19,53	-0,69	45,0	1000,51	-1,10	-0,69	19,16	3,04	0,0	0,00	0,6
2018-10-25 21:30	330	33	100	0,0	19,53	-0,99	45,0	1000,51	-1,40	-0,99	19,20	2,74	0,0	0,00	0,6

Datum	Vindrikt °	Fukt inne Rh%	Fukt ute Rh%	Vindhast m/s	Temp in °C	Temp ute °C	Nb. Mån mm	Tryck Mbar	Dagpp °C	Kyleffekt °C	Vix inne °C	Vix ute °C	Vindby m/s	Korr lufttryck	Nederb./dygn mm
2018-10-25 22:00	332	33	100	0,0	19,43	-1,49	45,0	1000,51	-1,90	-1,49	19,09	2,24	0,0	0,00	0,6
2018-10-25 22:30	332	33	100	0,0	19,33	-1,69	45,0	1000,51	-2,10	-1,69	18,99	2,04	0,0	0,00	0,6
2018-10-25 23:00	331	33	100	0,0	19,23	-1,99	45,0	1000,51	-2,40	-1,99	18,89	1,74	0,0	0,00	0,6
2018-10-25 23:30	330	33	100	0,0	19,13	-1,69	45,0	1001,51	-2,10	-1,69	18,79	2,04	0,0	0,00	0,6
2018-10-26 00:00	332	33	100	0,0	19,13	-1,69	45,0	1001,51	-2,10	-1,69	18,79	2,04	0,0	0,00	0,0
2018-10-26 00:30	331	33	100	0,0	19,03	-1,59	45,0	1001,51	-2,00	-1,59	18,69	2,14	0,0	0,00	0,0
2018-10-26 01:00	332	33	100	0,0	18,93	-1,59	45,0	1001,51	-2,00	-1,59	18,59	2,14	0,0	0,00	0,0
2018-10-26 01:30	331	33	100	0,0	18,93	-1,59	45,0	1001,51	-2,00	-1,59	18,59	2,14	0,0	0,00	0,0
2018-10-26 02:00	332	33	100	0,0	18,83	-1,49	45,0	1001,51	-1,90	-1,49	18,49	2,24	0,0	0,00	0,0
2018-10-26 02:30	330	33	100	0,0	18,83	-1,59	45,0	1001,51	-2,00	-1,59	18,49	2,14	0,0	0,00	0,0
2018-10-26 03:00	330	33	100	0,0	18,83	-1,79	45,0	1001,51	-2,20	-1,79	18,49	1,94	0,0	0,00	0,0
2018-10-26 03:30	332	33	100	0,0	18,73	-1,69	45,0	1001,51	-2,10	-1,69	18,39	2,04	0,0	0,00	0,0
2018-10-26 04:00	330	33	100	0,0	18,73	-1,59	45,0	1002,51	-2,00	-1,59	18,39	2,14	0,0	0,00	0,0
2018-10-26 04:30	330	33	100	0,0	18,73	-1,49	45,0	1002,51	-1,90	-1,49	18,39	2,24	0,0	0,00	0,0
2018-10-26 05:00	332	33	100	0,0	18,63	-1,49	45,0	1002,51	-1,90	-1,49	18,29	2,24	0,0	0,00	0,0
2018-10-26 05:30	331	33	100	0,0	18,63	-1,49	45,0	1002,51	-1,90	-1,49	18,29	2,24	0,0	0,00	0,0
2018-10-26 06:00	330	33	100	0,0	18,63	-1,49	45,0	1002,51	-1,90	-1,49	18,29	2,24	0,0	0,00	0,0
2018-10-26 06:30	330	33	100	0,0	18,83	-1,49	45,0	1002,51	-1,90	-1,49	18,49	2,24	0,0	0,00	0,0
2018-10-26 07:00	331	33	100	0,0	19,33	-1,49	45,6	1002,51	-1,90	-1,49	18,99	2,24	4,5	0,60	0,6
2018-10-26 07:30	332	32	100	0,0	19,73	-1,59	45,6	1002,51	-2,00	-1,59	19,36	2,14	0,0	0,60	0,6
2018-10-26 08:00	332	32	100	0,0	19,93	-1,59	45,6	1002,51	-2,00	-1,59	19,56	2,14	0,0	0,00	0,6
2018-10-26 08:30	332	32	100	0,0	20,03	-1,69	45,6	1002,51	-2,10	-1,69	19,66	2,04	0,0	0,00	0,6
2018-10-26 09:00	330	32	100	0,0	20,03	-1,69	45,6	1003,51	-2,10	-1,69	19,66	2,04	0,0	0,00	0,6
2018-10-26 09:30	332	32	100	0,0	20,03	-1,79	45,6	1003,51	-2,20	-1,79	19,66	1,94	0,0	0,00	0,6
2018-10-26 10:00	351	32	100	0,0	20,03	-1,89	45,6	1003,51	-2,30	-1,89	19,66	1,84	0,0	0,00	0,6
2018-10-26 10:30	351	32	100	0,0	20,13	-1,39	45,6	1003,51	-1,80	-1,39	19,76	2,34	0,0	0,00	0,6
2018-10-26 11:00	351	32	100	0,0	20,13	-1,29	45,6	1003,51	-1,70	-1,29	19,76	2,44	0,0	0,00	0,6
2018-10-26 11:30	2	32	100	0,0	20,13	-0,89	45,6	1003,51	-1,30	-0,89	19,76	2,84	0,0	0,00	0,6
2018-10-26 12:00	2	32	99	0,0	20,13	-0,89	45,6	1003,51	-1,44	-0,89	19,76	2,76	0,0	0,00	0,6
2018-10-26 12:30	2	32	97	0,0	20,13	-0,59	45,6	1004,51	-1,43	-0,59	19,76	2,88	0,0	0,00	0,6
2018-10-26 13:00	2	32	93	0,0	20,13	-0,59	45,6	1004,51	-2,02	-0,59	19,76	2,55	0,0	0,00	0,6
2018-10-26 13:30	2	33	92	0,0	20,23	-0,59	45,6	1004,51	-2,17	-0,59	19,90	2,47	0,0	0,00	0,6
2018-10-26 14:00	2	32	90	0,0	20,13	-0,19	45,6	1004,51	-2,09	-0,19	19,76	2,71	0,0	0,00	0,6
2018-10-26 14:30	2	32	86	0,0	20,13	-0,19	46,2	1004,51	-2,72	-0,19	19,76	2,39	1,6	0,60	1,2
2018-10-26 15:00	2	32	91	0,0	20,13	-0,39	46,2	1004,51	-2,13	-0,39	19,76	2,59	0,0	0,60	1,2
2018-10-26 15:30	36	32	93	0,0	20,03	-0,79	46,2	1004,51	-2,22	-0,79	19,66	2,35	0,0	0,00	1,2
2018-10-26 16:00	37	32	94	0,0	19,93	-1,39	46,2	1004,51	-2,67	-1,39	19,56	1,83	0,0	0,00	1,2
2018-10-26 16:30	37	32	95	0,0	19,93	-1,59	46,2	1004,51	-2,72	-1,59	19,56	1,72	0,0	0,00	1,2
2018-10-26 17:00	37	32	95	0,0	19,93	-1,79	46,2	1005,51	-2,91	-1,79	19,56	1,51	0,0	0,00	1,2
2018-10-26 17:30	36	32	96	0,0	19,93	-2,09	46,2	1005,51	-3,07	-2,09	19,56	1,30	0,0	0,00	1,2
2018-10-26 18:00	38	32	98	0,0	19,93	-2,09	46,2	1005,51	-2,78	-2,09	19,56	1,47	0,0	0,00	1,2
2018-10-26 18:30	39	32	99	0,0	19,93	-2,19	46,2	1005,51	-2,74	-2,19	19,56	1,46	0,0	0,00	1,2
2018-10-26 19:00	37	32	100	0,0	19,93	-2,19	46,2	1005,51	-2,60	-2,19	19,56	1,54	0,0	0,00	1,2
2018-10-26 19:30	37	32	99	0,0	19,93	-2,19	46,2	1006,51	-2,74	-2,19	19,56	1,46	0,0	0,00	1,2
2018-10-26 20:00	39	32	99	0,0	19,93	-2,19	47,4	1006,51	-2,74	-2,19	19,56	1,46	2,0	1,20	2,4
2018-10-26 20:30	38	32	100	0,0	19,93	-2,29	47,4	1006,51	-2,70	-2,29	19,56	1,44	0,0	1,20	2,4

Datum	Vindrikt °	Fukt inne Rh%	Fukt ute Rh%	Vindhast m/s	Temp in °C	Temp ute °C	Nb. Mån mm	Tryck Mbar	Daggp °C	Kyleffekt °C	Vix inne °C	Vix ute °C	Vindby m/s	Korr lufttryck	Nederb./dygn mm
2018-10-26 21:00	40	32	100	0,0	19,93	-2,29	47,4	1006,51	-2,70	-2,29	19,56	1,44	0,0	0,00	2,4
2018-10-26 21:30	38	32	99	0,0	20,03	-2,19	47,4	1006,51	-2,74	-2,19	19,66	1,46	0,0	0,00	2,4
2018-10-26 22:00	40	32	99	0,0	19,93	-2,29	47,4	1006,51	-2,84	-2,29	19,56	1,36	0,0	0,00	2,4
2018-10-26 22:30	37	32	100	0,0	19,83	-2,39	47,4	1007,51	-2,80	-2,39	19,46	1,34	0,0	0,00	2,4
2018-10-26 23:00	37	32	99	0,0	19,73	-2,39	47,4	1007,51	-2,94	-2,39	19,36	1,26	0,0	0,00	2,4
2018-10-26 23:30	36	32	99	0,0	19,63	-2,49	47,4	1007,51	-3,04	-2,49	19,26	1,16	0,0	0,00	2,4
2018-10-27 00:00	37	33	100	0,0	19,53	-2,69	47,4	1007,51	-3,10	-2,69	19,20	1,04	0,0	0,00	0,0
2018-10-27 00:30	39	33	100	0,0	19,33	-2,69	47,4	1007,51	-3,10	-2,69	18,99	1,04	0,0	0,00	0,0
2018-10-27 01:00	36	33	99	0,0	19,33	-2,69	47,4	1007,51	-3,24	-2,69	18,99	0,96	0,0	0,00	0,0
2018-10-27 01:30	39	33	99	0,0	19,23	-2,59	47,4	1007,51	-3,14	-2,59	18,89	1,06	0,0	0,00	0,0
2018-10-27 02:00	37	33	97	0,0	19,13	-2,49	47,4	1008,51	-3,32	-2,49	18,79	0,98	0,0	0,00	0,0
2018-10-27 02:30	38	33	96	0,0	19,03	-2,59	47,4	1008,51	-3,56	-2,59	18,69	0,80	0,0	0,00	0,0
2018-10-27 03:00	36	33	96	0,0	19,03	-2,69	47,4	1008,51	-3,66	-2,69	18,69	0,70	0,0	0,00	0,0
2018-10-27 03:30	39	33	94	0,0	18,93	-2,79	47,4	1008,51	-4,05	-2,79	18,59	0,43	0,0	0,00	0,0
2018-10-27 04:00	36	33	94	0,0	18,93	-2,99	47,4	1008,51	-4,25	-2,99	18,59	0,23	0,0	0,00	0,0
2018-10-27 04:30	39	33	92	0,0	18,93	-2,99	47,4	1009,51	-4,54	-2,99	18,59	0,07	0,0	0,00	0,0
2018-10-27 05:00	37	33	91	0,0	18,83	-3,09	47,4	1009,51	-4,79	-3,09	18,49	-0,12	0,0	0,00	0,0
2018-10-27 05:30	37	33	91	0,0	18,93	-3,19	47,4	1009,51	-4,89	-3,19	18,59	-0,22	0,0	0,00	0,0
2018-10-27 06:00	39	33	91	0,0	18,93	-3,29	47,4	1009,51	-4,99	-3,29	18,59	-0,32	0,0	0,00	0,0
2018-10-27 06:30	39	33	88	0,0	19,13	-3,39	47,4	1009,51	-5,55	-3,39	18,79	-0,65	0,0	0,00	0,0
2018-10-27 07:00	37	33	88	0,0	19,63	-3,49	47,4	1010,51	-5,64	-3,49	19,30	-0,76	2,6	0,00	0,0
2018-10-27 08:30	39	33	96	0,0	20,33	-3,69	47,4	1011,51	-4,66	-3,69	20,00	-0,30	0,0	0,00	0,0
2018-10-27 09:00	37	33	98	0,0	20,33	-3,59	47,4	1011,51	-4,27	-3,59	20,00	-0,03	0,0	0,00	0,0
2018-10-27 09:30	38	33	97	0,0	20,33	-3,29	47,4	1012,51	-4,12	-3,29	20,00	0,18	0,0	0,00	0,0
2018-10-27 10:00	36	33	98	0,0	20,43	-3,19	47,4	1012,51	-3,88	-3,19	20,10	0,37	0,0	0,00	0,0
2018-10-27 10:30	37	33	97	0,0	20,43	-3,19	47,4	1013,51	-4,02	-3,19	20,10	0,28	0,0	0,00	0,0
2018-10-27 11:00	38	33	94	0,0	20,43	-2,99	47,4	1013,51	-4,25	-2,99	20,10	0,23	0,0	0,00	0,0
2018-10-27 11:30	38	33	92	0,0	20,43	-2,89	47,4	1013,51	-4,45	-2,89	20,10	0,17	0,0	0,00	0,0
2018-10-27 12:00	38	33	87	0,0	20,33	-2,59	47,4	1013,51	-4,92	-2,59	20,00	0,07	0,0	0,00	0,0
2018-10-27 12:30	34	33	85	0,0	20,33	-2,59	47,4	1014,51	-5,23	-2,59	20,00	-0,09	0,0	0,00	0,0
2018-10-27 13:00	33	33	84	0,0	20,33	-2,49	47,4	1014,51	-5,30	-2,49	20,00	-0,06	0,0	0,00	0,0
2018-10-27 13:30	278	33	79	0,0	20,33	-2,19	48,0	1014,51	-5,84	-2,19	20,00	-0,13	1,6	0,60	0,6
2018-10-27 14:00	253	33	75	0,0	20,23	-1,89	48,0	1014,51	-6,26	-1,89	19,90	-0,11	0,0	0,60	0,6
2018-10-27 14:30	257	33	74	0,0	20,13	-2,19	48,0	1014,51	-6,73	-2,19	19,80	-0,48	0,0	0,00	0,6
2018-10-27 15:00	263	33	72	0,0	19,93	-2,09	48,0	1015,51	-7,01	-2,09	19,60	-0,51	0,0	0,00	0,6
2018-10-27 15:30	264	33	71	0,0	19,93	-2,09	48,0	1015,51	-7,20	-2,09	19,60	-0,58	0,0	0,00	0,6
2018-10-27 16:00	259	33	75	0,0	19,83	-2,29	48,0	1015,51	-6,65	-2,29	19,50	-0,51	0,0	0,00	0,6
2018-10-27 16:30	260	33	83	0,0	19,93	-2,59	48,0	1016,51	-5,56	-2,59	19,60	-0,24	0,0	0,00	0,6
2018-10-27 17:00	286	33	86	0,0	19,93	-2,69	48,0	1016,51	-5,17	-2,69	19,60	-0,11	0,0	0,00	0,6
2018-10-27 17:30	285	33	88	0,0	20,03	-2,69	48,0	1016,51	-4,86	-2,69	19,70	0,05	0,0	0,00	0,6
2018-10-27 18:00	284	33	82	0,0	20,03	-2,69	48,0	1017,52	-5,82	-2,69	19,70	-0,41	0,0	0,00	0,6
2018-10-27 18:30	282	33	81	0,0	20,03	-2,79	48,0	1017,52	-6,09	-2,79	19,70	-0,59	0,0	0,00	0,6
2018-10-27 19:00	281	33	78	0,0	20,13	-2,89	48,0	1018,52	-6,70	-2,89	19,80	-0,90	0,0	0,00	0,6
2018-10-27 19:30	282	33	79	0,0	20,13	-2,89	48,6	1018,52	-6,52	-2,89	19,80	-0,83	1,2	0,60	1,2
2018-10-27 20:00	284	33	80	0,0	20,13	-2,89	48,6	1018,52	-6,35	-2,89	19,80	-0,76	0,0	0,60	1,2
2018-10-27 20:30	283	33	80	0,0	20,13	-2,89	48,6	1019,52	-6,35	-2,89	19,80	-0,76	0,0	0,00	1,2

Datum	Vindrikt °	Fukt inne Rh%	Fukt ute Rh%	Vindhast m/s	Temp in °C	Temp ute °C	Nb. Mån mm	Tryck Mbar	Dagpp °C	Kyleffekt °C	Vix inne °C	Vix ute °C	Vindby m/s	Korr lufttryck	Nederb./dygn mm
2018-10-27 21:00	285	33	79	0,0	20,13	-2,79	48,6	1019,52	-6,43	-2,79	19,80	-0,73	0,0	0,00	1,2
2018-10-27 21:30	283	33	78	0,0	20,03	-2,79	48,6	1019,52	-6,60	-2,79	19,70	-0,80	0,0	0,00	1,2
2018-10-27 22:00	281	32	78	0,0	20,03	-2,89	48,6	1019,52	-6,70	-2,89	19,66	-0,90	0,0	0,00	1,2
2018-10-27 22:30	285	32	78	0,0	19,83	-2,99	48,6	1020,52	-6,79	-2,99	19,46	-1,00	0,0	0,00	1,2
2018-10-27 23:00	284	32	77	0,0	19,73	-3,19	48,6	1020,52	-7,16	-3,19	19,36	-1,27	0,0	0,00	1,2
2018-10-27 23:30	285	32	77	0,0	19,53	-3,39	48,6	1020,52	-7,35	-3,39	19,16	-1,47	0,0	0,00	1,2
2018-10-28 00:00	284	33	76	0,0	19,43	-3,39	48,6	1021,52	-7,53	-3,39	19,09	-1,54	0,0	0,00	0,0
2018-10-28 00:30	286	33	74	0,0	19,33	-3,09	48,6	1021,52	-7,60	-3,09	18,99	-1,38	0,0	0,00	0,0
2018-10-28 01:00	281	33	75	0,0	19,13	-3,19	48,6	1021,52	-7,52	-3,19	18,79	-1,41	0,0	0,00	0,0
2018-10-28 01:30	282	33	75	0,0	19,13	-3,19	48,6	1021,52	-7,52	-3,19	18,79	-1,41	0,0	0,00	0,0
2018-10-28 02:00	281	33	75	0,0	19,03	-3,19	49,2	1022,52	-7,52	-3,19	18,69	-1,41	0,0	0,60	0,6
2018-10-28 02:30	285	33	75	0,0	18,93	-3,29	49,2	1022,52	-7,61	-3,29	18,59	-1,51	0,0	0,60	0,6
2018-10-28 02:00	285	33	72	0,0	18,83	-3,19	49,2	1022,52	-8,06	-3,19	18,49	-1,61	0,0	0,00	0,6
2018-10-28 02:30	285	33	66	0,0	18,83	-2,99	49,2	1023,52	-9,04	-2,99	18,49	-1,80	0,0	0,00	0,6
2018-10-28 03:00	285	33	68	0,0	18,83	-3,09	49,2	1023,52	-8,74	-3,09	18,49	-1,77	0,0	0,00	0,6
2018-10-28 03:30	283	33	74	0,0	18,73	-3,19	49,2	1023,52	-7,70	-3,19	18,39	-1,48	0,0	0,00	0,6
2018-10-28 04:00	282	33	77	0,0	18,83	-3,19	49,2	1024,52	-7,16	-3,19	18,49	-1,27	0,0	0,00	0,6
2018-10-28 04:30	285	33	77	0,0	18,93	-3,29	49,2	1024,52	-7,26	-3,29	18,59	-1,37	0,0	0,00	0,6
2018-10-28 05:00	281	33	71	0,0	19,03	-3,19	49,2	1024,52	-8,25	-3,19	18,69	-1,68	0,0	0,00	0,6
2018-10-28 05:30	281	33	71	0,0	19,13	-3,39	49,2	1024,52	-8,44	-3,39	18,79	-1,88	0,0	0,00	0,6
2018-10-28 06:00	281	32	70	0,0	19,53	-3,39	49,2	1025,52	-8,63	-3,39	19,16	-1,95	0,0	0,00	0,6
2018-10-28 06:30	283	32	67	0,0	19,93	-3,39	49,2	1025,52	-9,22	-3,39	19,56	-2,14	1,2	0,00	0,6
2018-10-28 07:00	282	32	65	0,0	20,13	-3,49	49,2	1025,52	-9,72	-3,49	19,76	-2,36	0,0	0,00	0,6
2018-10-28 07:30	285	32	67	0,0	20,13	-3,59	49,2	1026,52	-9,41	-3,59	19,76	-2,34	0,0	0,00	0,6
2018-10-28 08:00	298	32	67	0,0	20,23	-3,99	49,2	1026,52	-9,79	-3,99	19,86	-2,74	0,0	0,00	0,6
2018-10-28 08:30	318	32	68	0,0	20,23	-3,99	49,2	1026,52	-9,59	-3,99	19,86	-2,68	0,0	0,00	0,6
2018-10-28 09:00	320	32	65	0,0	20,23	-3,79	49,2	1026,52	-10,00	-3,79	19,86	-2,66	0,0	0,00	0,6
2018-10-28 09:30	320	32	69	0,0	20,23	-3,59	49,2	1027,52	-9,02	-3,59	19,86	-2,21	0,0	0,00	0,6
2018-10-28 10:00	319	32	66	0,0	20,23	-3,39	49,2	1027,52	-9,42	-3,39	19,86	-2,20	0,0	0,00	0,6
2018-10-28 10:30	319	32	65	0,0	20,13	-3,09	49,2	1027,52	-9,34	-3,09	19,76	-1,96	0,0	0,00	0,6
2018-10-28 11:00	320	32	62	0,0	20,13	-2,99	49,2	1027,52	-9,87	-2,99	19,76	-2,04	0,0	0,00	0,6
2018-10-28 11:30	319	32	62	0,0	20,03	-2,69	49,2	1028,52	-9,59	-2,69	19,66	-1,74	0,0	0,00	0,6
2018-10-28 12:00	320	32	58	0,0	19,83	-2,49	49,2	1027,52	-10,29	-2,49	19,46	-1,77	0,0	0,00	0,6
2018-10-28 12:30	320	32	58	0,0	19,73	-2,29	49,2	1028,52	-10,10	-2,29	19,36	-1,57	0,0	0,00	0,6
2018-10-28 13:00	318	32	58	0,0	19,53	-1,99	51,0	1028,52	-9,82	-1,99	19,16	-1,27	1,2	1,80	2,4
2018-10-28 13:30	222	33	58	0,0	19,43	-2,09	51,0	1028,52	-9,92	-2,09	19,09	-1,37	0,0	1,80	2,4
2018-10-28 14:00	274	33	58	0,0	19,33	-2,09	51,0	1028,52	-9,92	-2,09	18,99	-1,37	0,0	0,00	2,4
2018-10-28 14:30	26	33	57	0,0	19,23	-1,99	51,0	1028,52	-10,06	-1,99	18,89	-1,33	0,0	0,00	2,4
2018-10-28 15:00	25	33	57	0,0	19,23	-2,49	52,2	1028,52	-10,52	-2,49	18,89	-1,83	2,2	1,20	3,6
2018-10-28 15:30	7	33	57	0,0	19,13	-2,69	52,2	1028,52	-10,71	-2,69	18,79	-2,03	0,0	1,20	3,6
2018-10-28 16:00	8	33	59	0,0	19,03	-3,59	52,2	1028,52	-11,10	-3,59	18,69	-2,82	0,0	0,00	3,6
2018-10-28 16:30	8	33	68	0,0	18,93	-4,99	52,8	1028,52	-10,55	-4,99	18,59	-3,68	4,1	0,60	4,2
2018-10-28 17:00	7	33	71	0,0	18,93	-5,89	52,8	1029,52	-10,84	-5,89	18,59	-4,38	0,0	0,60	4,2
2018-10-28 17:30	7	33	75	0,0	18,83	-6,69	52,8	1029,52	-10,89	-6,69	18,49	-4,91	0,0	0,00	4,2
2018-10-28 18:00	8	33	76	0,0	18,93	-7,09	52,8	1029,52	-11,11	-7,09	18,59	-5,25	0,0	0,00	4,2
2018-10-28 18:30	8	33	79	0,0	19,13	-7,49	52,8	1029,52	-10,99	-7,49	18,79	-5,43	0,0	0,00	4,2

Datum	Vindrikt °	Fukt inne Rh%	Fukt ute Rh%	Vindhast m/s	Temp in °C	Temp ute °C	Nb. Mån mm	Tryck Mbar	Daggp °C	Kyleffekt °C	Vix inne °C	Vix ute °C	Vindby m/s	Korr lufttryck	Nederb./dygn mm
2018-10-28 19:00	7	33	80	0,0	19,33	-7,99	52,8	1029,52	-11,31	-7,99	18,99	-5,86	0,0	0,00	4,2
2018-10-28 19:30	7	33	82	0,0	19,43	-8,39	52,8	1029,52	-11,38	-8,39	19,09	-6,12	0,0	0,00	4,2
2018-10-28 20:00	7	33	84	0,0	19,53	-8,59	53,4	1029,52	-11,26	-8,59	19,20	-6,17	0,0	0,60	4,8
2018-10-28 20:30	8	33	85	0,0	19,53	-8,69	53,4	1029,52	-11,21	-8,69	19,20	-6,19	0,0	0,60	4,8
2018-10-28 21:00	8	33	85	0,0	19,53	-8,99	53,4	1029,52	-11,50	-8,99	19,20	-6,49	0,0	0,00	4,8
2018-10-28 21:30	7	32	85	0,0	19,43	-9,09	54,0	1030,52	-11,60	-9,09	19,06	-6,59	10,9	0,60	5,4
2018-10-28 22:00	8	32	86	0,0	19,23	-9,09	54,0	1030,52	-11,45	-9,09	18,86	-6,51	0,0	0,60	5,4
2018-10-28 22:30	7	32	86	0,0	19,13	-9,49	54,0	1030,52	-11,84	-9,49	18,76	-6,92	0,0	0,00	5,4
2018-10-28 23:00	8	32	86	0,0	18,93	-9,59	54,0	1030,52	-11,94	-9,59	18,56	-7,02	0,0	0,00	5,4
2018-10-28 23:30	7	32	89	0,0	18,83	-9,39	54,0	1030,52	-11,30	-9,39	18,46	-6,58	0,0	0,00	5,4
2018-10-29 00:00	8	32	94	0,0	18,73	-8,89	54,0	1030,52	-10,09	-8,89	18,36	-5,68	0,0	0,00	0,0
2018-10-29 00:30	7	32	95	0,0	18,63	-8,49	54,0	1030,52	-9,56	-8,49	18,26	-5,19	0,0	0,00	0,0
2018-10-29 01:00	8	33	96	0,0	18,53	-8,09	54,0	1030,52	-9,02	-8,09	18,19	-4,71	0,0	0,00	0,0
2018-10-29 01:30	8	33	95	0,0	18,43	-8,09	54,0	1030,52	-9,16	-8,09	18,09	-4,79	0,0	0,00	0,0
2018-10-29 02:00	8	33	94	0,0	18,43	-7,69	54,0	1030,52	-8,90	-7,69	18,09	-4,47	0,0	0,00	0,0
2018-10-29 02:30	8	33	92	0,0	18,33	-7,99	54,0	1030,52	-9,48	-7,99	17,99	-4,94	0,0	0,00	0,0
2018-10-29 03:00	8	33	92	0,0	18,33	-8,09	54,0	1030,52	-9,58	-8,09	17,99	-5,04	0,0	0,00	0,0
2018-10-29 03:30	8	33	94	0,0	18,43	-8,49	55,2	1030,52	-9,70	-8,49	18,09	-5,27	1,8	1,20	1,2
2018-10-29 04:00	8	33	96	0,0	18,53	-8,69	55,2	1030,52	-9,62	-8,69	18,19	-5,31	0,0	1,20	1,2
2018-10-29 04:30	8	32	97	0,0	18,63	-8,59	55,2	1030,52	-9,38	-8,59	18,26	-5,12	0,0	0,00	1,2
2018-10-29 05:00	8	32	97	0,0	18,73	-8,69	55,2	1030,52	-9,48	-8,69	18,36	-5,22	0,0	0,00	1,2
2018-10-29 05:30	7	32	97	0,0	18,93	-8,99	55,2	1030,52	-9,78	-8,99	18,56	-5,52	0,0	0,00	1,2
2018-10-29 06:00	8	32	97	0,0	19,33	-9,49	55,2	1030,52	-10,28	-9,49	18,96	-6,02	0,0	0,00	1,2
2018-10-29 06:30	8	32	98	0,0	19,73	-9,39	55,2	1030,52	-10,05	-9,39	19,36	-5,84	0,0	0,00	1,2
2018-10-29 07:00	14	32	97	0,0	19,93	-9,49	55,2	1030,52	-10,28	-9,49	19,56	-6,02	0,0	0,00	1,2
2018-10-29 07:30	14	32	98	0,0	20,03	-9,49	55,2	1030,52	-10,15	-9,49	19,66	-5,94	0,0	0,00	1,2
2018-10-29 08:00	15	32	97	0,0	20,03	-9,49	55,2	1031,52	-10,28	-9,49	19,66	-6,02	0,0	0,00	1,2
2018-10-29 08:30	14	32	98	0,0	20,03	-9,09	55,2	1031,52	-9,75	-9,09	19,66	-5,54	0,0	0,00	1,2
2018-10-29 09:00	15	32	99	0,0	20,03	-8,19	55,2	1031,52	-8,72	-8,19	19,66	-4,55	0,0	0,00	1,2
2018-10-29 09:30	14	32	98	0,0	20,03	-7,69	55,2	1031,52	-8,35	-7,69	19,66	-4,14	0,0	0,00	1,2
2018-10-29 10:00	14	32	98	0,0	19,93	-6,69	55,2	1031,52	-7,36	-6,69	19,56	-3,14	0,0	0,00	1,2
2018-10-29 10:30	15	32	98	0,0	19,93	-5,69	55,2	1031,52	-6,36	-5,69	19,56	-2,13	0,0	0,00	1,2
2018-10-29 11:00	19	32	98	0,0	19,93	-5,19	55,2	1031,52	-5,87	-5,19	19,56	-1,63	0,0	0,00	1,2
2018-10-29 11:30	40	32	98	0,0	19,93	-4,69	55,2	1031,52	-5,37	-4,69	19,56	-1,13	0,0	0,00	1,2
2018-10-29 12:00	41	32	95	0,0	19,83	-4,49	55,2	1031,52	-5,59	-4,49	19,46	-1,19	0,0	0,00	1,2
2018-10-29 12:30	41	32	94	0,0	19,73	-4,09	55,2	1031,52	-5,34	-4,09	19,36	-0,87	0,0	0,00	1,2
2018-10-29 13:00	11	32	92	0,0	19,73	-3,99	55,2	1031,52	-5,53	-3,99	19,36	-0,94	0,0	0,00	1,2
2018-10-29 13:30	37	32	93	0,0	19,73	-3,79	55,2	1031,52	-5,19	-3,79	19,36	-0,65	0,0	0,00	1,2
2018-10-29 14:00	47	32	93	0,0	19,73	-3,69	55,2	1031,52	-5,09	-3,69	19,36	-0,55	0,0	0,00	1,2
2018-10-29 14:30	48	32	90	0,0	19,73	-3,79	55,2	1031,52	-5,63	-3,79	19,36	-0,90	0,0	0,00	1,2
2018-10-29 15:00	90	32	88	0,0	19,73	-3,49	55,2	1031,52	-5,64	-3,49	19,36	-0,76	0,0	0,00	1,2
2018-10-29 15:30	87	32	87	0,0	19,73	-3,59	55,8	1031,52	-5,90	-3,59	19,36	-0,93	4,3	0,60	1,8
2018-10-29 16:00	85	32	84	0,0	19,73	-3,59	55,8	1031,52	-6,37	-3,59	19,36	-1,16	1,8	0,60	1,8
2018-10-29 16:30	88	32	82	0,0	19,63	-3,49	55,8	1031,52	-6,60	-3,49	19,26	-1,21	0,0	0,00	1,8
2018-10-29 17:00	90	32	82	0,0	19,63	-3,39	55,8	1030,52	-6,50	-3,39	19,26	-1,11	0,0	0,00	1,8
2018-10-29 17:30	83	32	79	0,0	19,73	-3,29	55,8	1031,52	-6,91	-3,29	19,36	-1,23	0,0	0,00	1,8

Datum	Vindrikt °	Fukt inne Rh%	Fukt ute Rh%	Vindhast m/s	Temp in °C	Temp ute °C	Nb. Mån mm	Tryck Mbar	Dagpp °C	Kyleffekt °C	Vix inne °C	Vix ute °C	Vindby m/s	Korr lufttryck	Nederb./dygn mm
2018-10-29 18:00	85	32	80	0,0	19,73	-3,29	55,8	1031,52	-6,74	-3,29	19,36	-1,16	0,0	0,00	1,8
2018-10-29 18:30	83	32	79	0,0	19,73	-3,29	55,8	1031,52	-6,91	-3,29	19,36	-1,23	0,0	0,00	1,8
2018-10-29 19:00	85	32	79	0,0	19,73	-3,29	55,8	1031,52	-6,91	-3,29	19,36	-1,23	0,0	0,00	1,8
2018-10-29 19:30	87	32	79	0,0	19,73	-3,39	55,8	1031,52	-7,01	-3,39	19,36	-1,33	0,0	0,00	1,8
2018-10-29 20:00	87	32	79	0,0	19,73	-3,59	56,4	1031,52	-7,20	-3,59	19,36	-1,53	3,7	0,60	2,4
2018-10-29 20:30	85	32	78	0,0	19,73	-3,79	56,4	1031,52	-7,57	-3,79	19,36	-1,80	0,0	0,60	2,4
2018-10-29 21:00	88	32	77	0,0	19,63	-3,79	56,4	1030,52	-7,74	-3,79	19,26	-1,87	0,0	0,00	2,4
2018-10-29 21:30	88	32	77	0,0	19,53	-4,19	56,4	1030,52	-8,13	-4,19	19,16	-2,27	0,0	0,00	2,4
2018-10-29 22:00	86	32	77	0,0	19,33	-4,39	56,4	1030,52	-8,32	-4,39	18,96	-2,47	0,0	0,00	2,4
2018-10-29 22:30	85	32	78	0,0	19,23	-4,29	56,4	1030,52	-8,05	-4,29	18,86	-2,30	0,0	0,00	2,4
2018-10-29 23:00	85	32	79	0,0	19,03	-4,39	56,4	1029,52	-7,98	-4,39	18,66	-2,33	0,0	0,00	2,4
2018-10-29 23:30	86	32	82	0,0	18,93	-4,49	56,4	1029,52	-7,58	-4,49	18,56	-2,21	0,0	0,00	2,4
2018-10-30 00:00	86	32	85	0,0	18,83	-4,49	56,4	1029,52	-7,09	-4,49	18,46	-1,99	0,0	0,00	0,0
2018-10-30 00:30	171	32	86	0,0	18,73	-4,29	56,4	1029,52	-6,74	-4,29	18,36	-1,71	0,0	0,00	0,0
2018-10-30 01:00	122	32	88	0,0	18,73	-4,29	56,4	1028,52	-6,43	-4,29	18,36	-1,56	0,0	0,00	0,0
2018-10-30 01:30	153	32	89	0,0	18,63	-4,19	56,4	1028,52	-6,18	-4,19	18,26	-1,38	0,0	0,00	0,0
2018-10-30 02:00	115	32	90	0,0	18,63	-3,89	56,4	1027,52	-5,73	-3,89	18,26	-1,00	0,0	0,00	0,0
2018-10-30 02:30	84	33	90	0,0	18,53	-3,99	56,4	1027,52	-5,83	-3,99	18,19	-1,10	0,0	0,00	0,0
2018-10-30 03:00	134	33	92	0,0	18,43	-4,29	56,4	1027,52	-5,83	-4,29	18,09	-1,24	0,0	0,00	0,0
2018-10-30 03:30	108	33	93	0,0	18,43	-4,29	56,4	1026,52	-5,68	-4,29	18,09	-1,15	0,0	0,00	0,0
2018-10-30 04:00	131	33	94	0,0	18,53	-4,09	56,4	1026,52	-5,34	-4,09	18,19	-0,87	0,0	0,00	0,0
2018-10-30 04:30	121	32	94	0,0	18,63	-4,09	56,4	1026,52	-5,34	-4,09	18,26	-0,87	0,0	0,00	0,0
2018-10-30 05:00	126	32	96	0,0	18,73	-4,09	56,4	1025,52	-5,05	-4,09	18,36	-0,70	0,0	0,00	0,0
2018-10-30 05:30	88	32	96	0,0	18,93	-3,99	56,4	1025,52	-4,95	-3,99	18,56	-0,60	0,0	0,00	0,0
2018-10-30 06:00	85	33	97	0,0	19,43	-3,89	56,4	1024,52	-4,71	-3,89	19,09	-0,42	0,0	0,00	0,0
2018-10-30 06:30	141	32	97	0,0	19,83	-3,79	56,4	1024,52	-4,61	-3,79	19,46	-0,32	0,0	0,00	0,0
2018-10-30 07:00	94	32	99	0,0	19,93	-3,79	56,4	1023,52	-4,33	-3,79	19,56	-0,15	0,0	0,00	0,0
2018-10-30 07:30	103	32	100	0,0	20,03	-3,89	56,4	1022,52	-4,30	-3,89	19,66	-0,16	0,0	0,00	0,0
2018-10-30 08:00	89	32	99	0,0	20,03	-3,79	56,4	1022,52	-4,33	-3,79	19,66	-0,15	0,0	0,00	0,0
2018-10-30 08:30	57	32	97	0,0	20,03	-3,79	56,4	1022,52	-4,61	-3,79	19,66	-0,32	0,0	0,00	0,0
2018-10-30 09:00	80	32	94	0,0	20,13	-3,79	56,4	1021,52	-5,04	-3,79	19,76	-0,57	0,0	0,00	0,0
2018-10-30 09:30	17	32	95	0,0	20,13	-3,79	56,4	1021,52	-4,90	-3,79	19,76	-0,49	0,0	0,00	0,0
2018-10-30 10:00	61	32	97	0,0	20,13	-3,89	56,4	1020,52	-4,71	-3,89	19,76	-0,42	0,0	0,00	0,0
2018-10-30 10:30	74	32	98	0,0	20,13	-3,99	56,4	1020,52	-4,67	-3,99	19,76	-0,43	0,0	0,00	0,0
2018-10-30 11:00	92	32	99	0,0	20,13	-3,99	56,4	1019,52	-4,53	-3,99	19,76	-0,35	0,0	0,00	0,0
2018-10-30 11:30	54	32	100	0,0	20,13	-4,09	56,4	1019,52	-4,50	-4,09	19,76	-0,36	0,0	0,00	0,0
2018-10-30 12:00	28	32	100	0,0	20,13	-4,19	56,4	1018,52	-4,59	-4,19	19,76	-0,46	0,0	0,00	0,0
2018-10-30 12:30	89	32	100	0,0	20,13	-4,29	56,4	1018,52	-4,69	-4,29	19,76	-0,56	0,0	0,00	0,0
2018-10-30 13:00	34	32	100	0,0	20,13	-4,39	56,4	1017,52	-4,79	-4,39	19,76	-0,66	0,0	0,00	0,0
2018-10-30 13:30	63	32	100	0,0	20,13	-4,39	58,8	1016,51	-4,79	-4,39	19,76	-0,66	4,7	2,40	2,4
2018-10-30 14:00	120	32	100	0,0	20,13	-4,39	58,8	1016,51	-4,79	-4,39	19,76	-0,66	0,0	2,40	2,4
2018-10-30 14:30	149	32	100	0,0	20,13	-4,29	58,8	1015,51	-4,69	-4,29	19,76	-0,56	0,0	0,00	2,4
2018-10-30 15:00	62	32	100	0,0	20,13	-4,19	58,8	1015,51	-4,59	-4,19	19,76	-0,46	0,0	0,00	2,4
2018-10-30 15:30	53	32	100	0,0	20,13	-4,19	59,4	1014,51	-4,59	-4,19	19,76	-0,46	2,2	0,60	3,0
2018-10-30 16:00	96	32	100	0,0	20,13	-4,09	59,4	1014,51	-4,50	-4,09	19,76	-0,36	0,0	0,60	3,0
2018-10-30 16:30	56	32	99	0,0	20,03	-4,09	59,4	1013,51	-4,63	-4,09	19,66	-0,45	0,0	0,00	3,0

Datum	Vindrikt °	Fukt inne Rh%	Fukt ute Rh%	Vindhast m/s	Temp in °C	Temp ute °C	Nb. Mån mm	Tryck Mbar	Daggp °C	Kyleffekt °C	Vix inne °C	Vix ute °C	Vindby m/s	Korr lufttryck	Nederb./dygn mm
2018-10-30 17:00	48	32	100	0,0	20,03	-4,09	59,4	1013,51	-4,50	-4,09	19,66	-0,36	0,0	0,00	3,0
2018-10-30 17:30	38	32	100	0,0	20,03	-4,09	59,4	1012,51	-4,50	-4,09	19,66	-0,36	0,0	0,00	3,0
2018-10-30 18:00	113	32	100	0,0	20,03	-3,99	59,4	1012,51	-4,40	-3,99	19,66	-0,26	0,0	0,00	3,0
2018-10-30 18:30	49	32	100	0,0	20,03	-3,69	59,4	1011,51	-4,10	-3,69	19,66	0,04	0,0	0,00	3,0
2018-10-30 19:00	38	32	100	0,0	20,13	-3,59	60,0	1011,51	-4,00	-3,59	19,76	0,14	2,8	0,60	3,6
2018-10-30 19:30	60	32	100	0,0	20,13	-3,49	60,0	1010,51	-3,90	-3,49	19,76	0,24	0,0	0,60	3,6
2018-10-30 20:00	23	32	100	0,0	20,13	-3,19	60,0	1010,51	-3,60	-3,19	19,76	0,54	0,0	0,00	3,6
2018-10-30 20:30	59	32	100	0,0	20,13	-3,19	60,0	1010,51	-3,60	-3,19	19,76	0,54	0,0	0,00	3,6
2018-10-30 21:00	33	32	100	0,0	20,03	-3,09	60,0	1009,51	-3,50	-3,09	19,66	0,64	2,4	0,00	3,6
2018-10-30 21:30	37	32	100	0,0	19,93	-2,89	60,0	1009,51	-3,30	-2,89	19,56	0,84	0,0	0,00	3,6
2018-10-30 22:00	49	32	100	0,0	19,73	-2,29	60,0	1008,51	-2,70	-2,29	19,36	1,44	0,0	0,00	3,6
2018-10-30 22:30	53	32	100	0,0	19,63	-1,99	60,0	1008,51	-2,40	-1,99	19,26	1,74	0,0	0,00	3,6
2018-10-30 23:00	51	33	100	0,0	19,43	-1,59	60,0	1007,51	-2,00	-1,59	19,09	2,14	0,0	0,00	3,6
2018-10-30 23:30	50	33	100	0,0	19,33	-1,29	60,0	1007,51	-1,70	-1,29	18,99	2,44	0,0	0,00	3,6
2018-10-31 00:00	54	33	100	0,0	19,23	-0,69	60,0	1007,51	-1,10	-0,69	18,89	3,04	0,0	0,00	0,0
2018-10-31 00:30	53	33	100	0,0	19,23	-0,39	60,0	1007,51	-0,80	-0,39	18,89	3,34	0,0	0,00	0,0
2018-10-31 01:00	53	33	100	0,0	19,13	-0,29	60,0	1006,51	-0,70	-0,29	18,79	3,44	0,0	0,00	0,0
2018-10-31 01:30	51	33	100	0,0	19,03	0,01	60,0	1005,51	-0,41	0,01	18,69	3,74	0,0	0,00	0,0
2018-10-31 02:00	49	33	100	0,0	19,03	0,61	60,0	1005,51	0,19	0,61	18,69	4,34	0,0	0,00	0,0
2018-10-31 02:30	53	33	100	0,0	18,93	0,61	60,0	1005,51	0,19	0,61	18,59	4,34	0,0	0,00	0,0
2018-10-31 03:00	48	33	100	0,0	18,93	0,61	60,0	1005,51	0,19	0,61	18,59	4,34	0,0	0,00	0,0
2018-10-31 03:30	45	33	100	0,0	18,93	0,72	60,0	1005,51	0,29	0,72	18,59	4,44	0,0	0,00	0,0
2018-10-31 04:00	45	33	100	0,0	19,03	0,61	60,0	1004,51	0,19	0,61	18,69	4,34	0,0	0,00	0,0
2018-10-31 04:30	54	33	100	0,0	19,13	0,51	60,0	1004,51	0,09	0,51	18,79	4,24	0,0	0,00	0,0
2018-10-31 05:00	51	33	100	0,0	19,23	0,61	60,0	1004,51	0,19	0,61	18,89	4,34	0,0	0,00	0,0
2018-10-31 05:30	50	33	100	0,0	19,33	0,72	60,0	1004,51	0,29	0,72	18,99	4,44	0,0	0,00	0,0
2018-10-31 06:00	53	32	100	0,0	19,83	0,72	60,0	1003,51	0,29	0,72	19,46	4,44	0,0	0,00	0,0
2018-10-31 06:30	159	32	100	0,0	20,13	0,61	60,0	1003,51	0,19	0,61	19,76	4,34	1,2	0,00	0,0
2018-10-31 07:00	108	32	100	0,0	20,33	1,12	60,0	1002,51	0,69	1,12	19,96	4,85	0,0	0,00	0,0
2018-10-31 07:30	112	32	100	0,0	20,33	1,42	60,0	1002,51	0,99	1,42	19,96	5,15	0,0	0,00	0,0
2018-10-31 08:00	94	32	100	0,0	20,43	1,22	60,0	1002,51	0,79	1,22	20,06	4,95	0,0	0,00	0,0
2018-10-31 08:30	96	32	100	0,0	20,43	1,32	60,0	1002,51	0,89	1,32	20,06	5,05	0,0	0,00	0,0
2018-10-31 09:00	94	32	100	0,0	20,43	1,92	60,0	1002,51	1,49	1,92	20,06	5,65	0,0	0,00	0,0
2018-10-31 09:30	86	32	100	0,0	20,43	2,32	60,0	1001,51	1,89	2,32	20,06	6,05	0,0	0,00	0,0
2018-10-31 10:00	101	32	100	0,0	20,43	2,32	60,0	1001,51	1,89	2,32	20,06	6,05	0,0	0,00	0,0
2018-10-31 10:30	112	32	100	0,0	20,43	3,02	60,0	1001,51	2,59	3,02	20,06	6,75	0,0	0,00	0,0
2018-10-31 11:00	130	32	100	0,0	20,43	3,32	60,0	1000,51	2,89	3,32	20,06	7,05	0,0	0,00	0,0
2018-10-31 11:30	97	32	100	0,0	20,43	3,42	60,0	1000,51	2,99	3,42	20,06	7,15	0,0	0,00	0,0
2018-10-31 12:00	97	32	100	0,0	20,43	3,92	60,0	999,51	3,49	3,92	20,06	7,65	0,0	0,00	0,0
2018-10-31 12:30	89	32	100	0,0	20,33	4,12	60,0	999,51	3,68	4,12	19,96	7,85	0,0	0,00	0,0
2018-10-31 13:00	82	32	100	0,0	20,33	4,12	60,0	999,51	3,68	4,12	19,96	7,85	1,4	0,00	0,0
2018-10-31 13:30	82	32	100	0,0	20,33	4,12	60,0	999,51	3,68	4,12	19,96	7,85	0,0	0,00	0,0
2018-10-31 14:00	80	32	100	0,0	20,33	4,12	60,0	999,51	3,68	4,12	19,96	7,85	4,7	0,00	0,0
2018-10-31 14:30	77	32	100	0,0	20,33	3,62	60,0	999,51	3,19	3,62	19,96	7,35	4,3	0,00	0,0
2018-10-31 15:00	85	32	100	0,0	20,23	3,32	60,0	999,51	2,89	3,32	19,86	7,05	4,1	0,00	0,0
2018-10-31 15:30	66	32	100	0,0	20,23	2,82	60,0	999,51	2,39	2,82	19,86	6,55	3,5	0,00	0,0

Datum	Vindrikt °	Fukt inne Rh%	Fukt ute Rh%	Vindhast m/s	Temp in °C	Temp ute °C	Nb. Mån mm	Tryck Mbar	Dagpp °C	Kyleffekt °C	Vix inne °C	Vix ute °C	Vindby m/s	Korr lufttryck	Nederb./dygn mm
2018-10-31 16:00	92	32	100	3,0	20,13	2,62	60,0	999,51	2,19	-0,18	19,76	6,35	5,0	0,00	0,0
2018-10-31 16:30	85	32	100	1,2	20,13	2,42	60,0	1000,51	1,99	2,42	19,76	6,15	4,7	0,00	0,0
2018-10-31 17:00	77	32	100	0,0	20,03	2,22	60,0	1000,51	1,79	2,22	19,66	5,95	4,1	0,00	0,0
2018-10-31 17:30	93	32	100	2,0	20,03	2,02	60,0	1000,51	1,59	2,02	19,66	5,75	2,8	0,00	0,0
2018-10-31 18:00	82	32	100	0,0	20,03	1,92	60,0	1000,51	1,49	1,92	19,66	5,65	2,8	0,00	0,0
2018-10-31 18:30	76	32	100	0,0	20,03	1,92	60,0	1001,51	1,49	1,92	19,66	5,65	3,9	0,00	0,0
2018-10-31 19:00	77	32	100	0,0	20,03	1,72	60,0	1001,51	1,29	1,72	19,66	5,45	4,1	0,00	0,0
2018-10-31 19:30	77	32	100	0,0	20,03	1,72	60,0	1002,51	1,29	1,72	19,66	5,45	2,4	0,00	0,0
2018-10-31 20:00	85	32	100	0,0	20,03	1,72	60,6	1002,51	1,29	1,72	19,66	5,45	2,2	0,60	0,6
2018-10-31 20:30	83	32	100	0,0	19,93	1,72	60,6	1003,51	1,29	1,72	19,56	5,45	2,0	0,60	0,6
2018-10-31 21:00	85	32	100	0,0	19,93	1,62	60,6	1004,51	1,19	1,62	19,56	5,35	0,0	0,00	0,6
2018-10-31 21:30	79	32	100	0,0	19,83	1,72	60,6	1005,51	1,29	1,72	19,46	5,45	0,0	0,00	0,6
2018-10-31 22:00	82	32	100	0,0	19,73	1,82	60,6	1006,51	1,39	1,82	19,36	5,55	0,0	0,00	0,6
2018-10-31 22:30	154	32	100	0,0	19,53	2,12	60,6	1007,51	1,69	2,12	19,16	5,85	1,8	0,00	0,6
2018-10-31 23:00	152	33	100	0,0	19,43	2,32	60,6	1007,51	1,89	2,32	19,09	6,05	0,0	0,00	0,6
2018-10-31 23:30	146	33	100	0,0	19,33	2,22	60,6	1008,51	1,79	2,22	18,99	5,95	0,0	0,00	0,6
2018-11-01 00:00	155	33	100	0,0	19,23	2,32	60,6	1008,51	1,89	2,32	18,89	6,05	0,0	0,00	0,0
Medelvärde Månad	167	33	90	0,3	19,67	2,88		1009,60	0,76	2,74	19,35	5,82	1,5		0,0
Min	0	32	45	0,0	18,33	-9,59		991,50	-11,94	-9,59	17,99	-7,02	0,0		0,0
Max	356	40	100	9,6	20,63	19,03	60,6	1031,52	13,15	18,43	20,39	19,92	10,9		