

Medeltemperaturer / Max / Min

● Kyleff med °C
 ● Dygns med °C
 ▲ Temp Max
 ● Temp Min
 — Temperatur

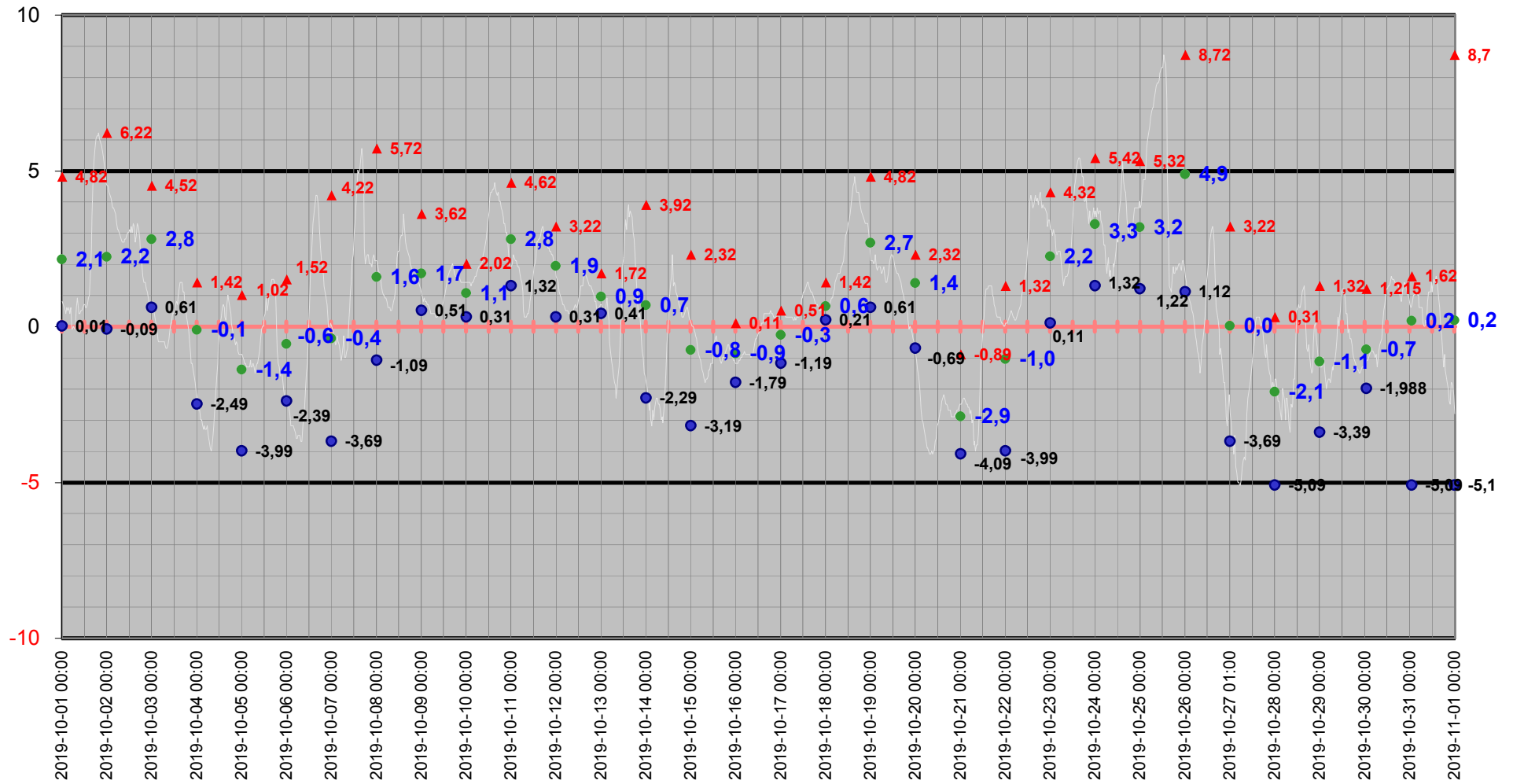

Medeltemperatur

□ Kyleff med °C ● Døgns med °C — Temperatur °C — Kyleffekt °C

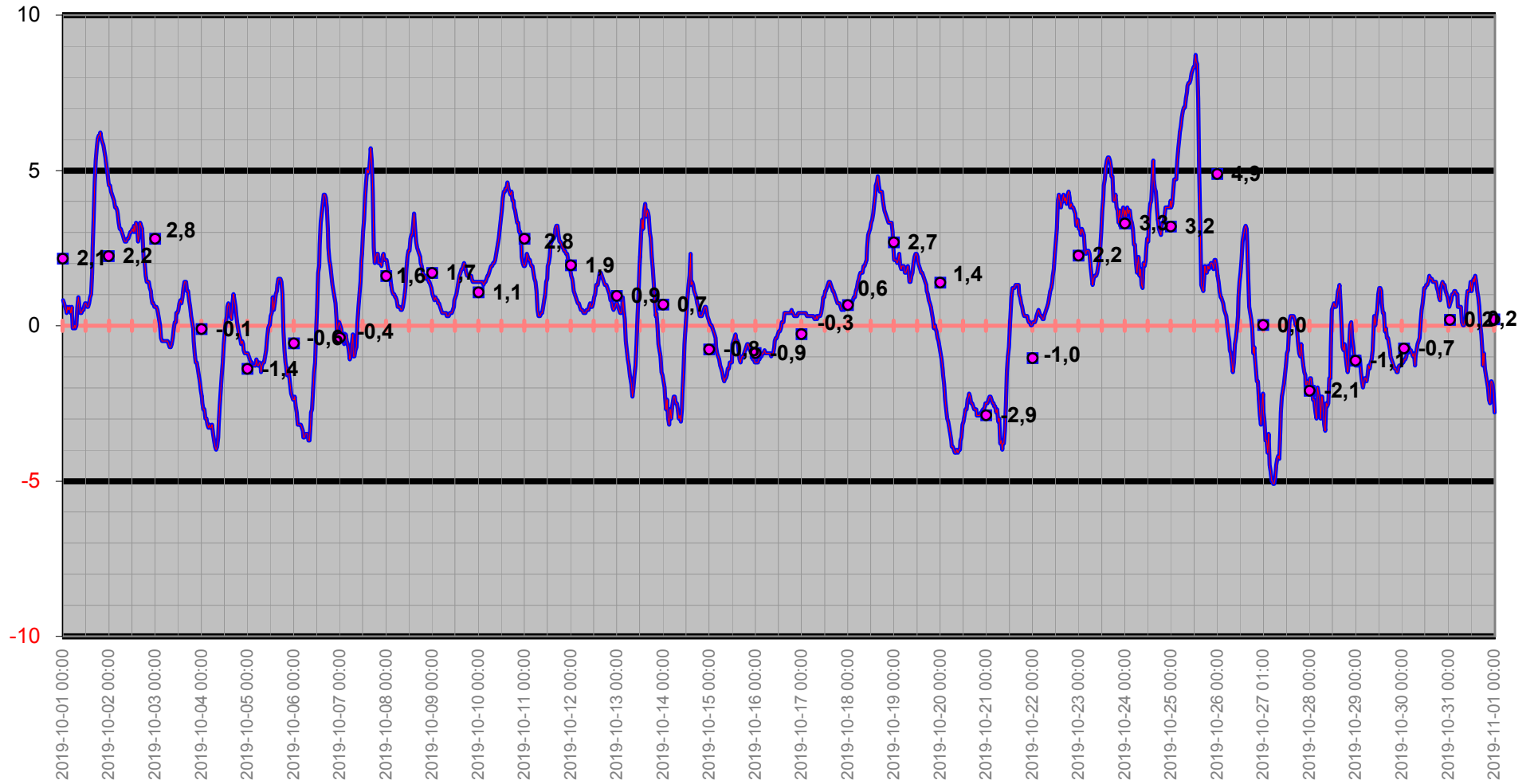

Temperatur/Vindby

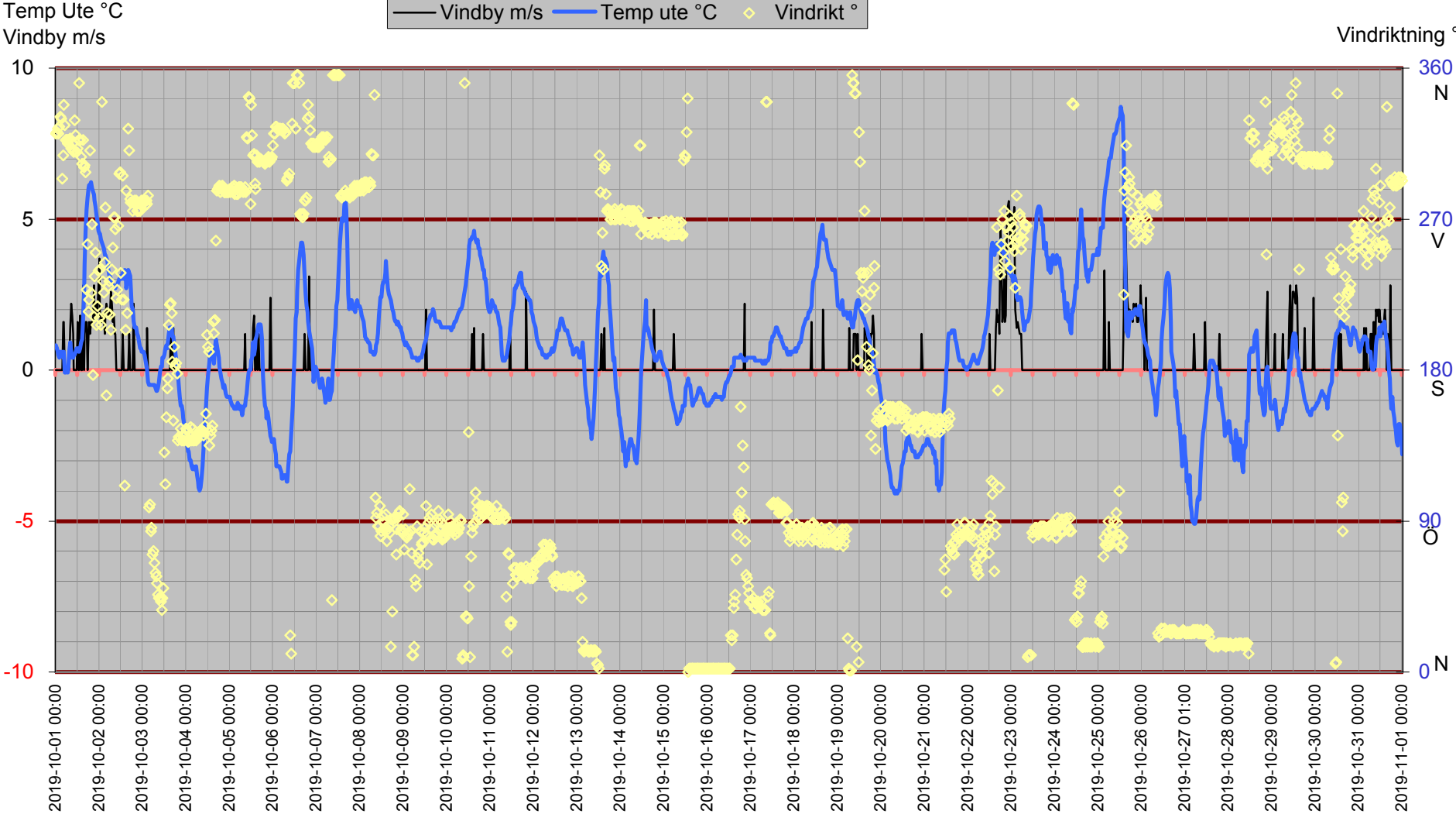

Inne

Temp inne °C

Vindby m/s

Temp in °C — Vindby m/s — Temp ute °C — Fukt inne Rh%

Rh % inne

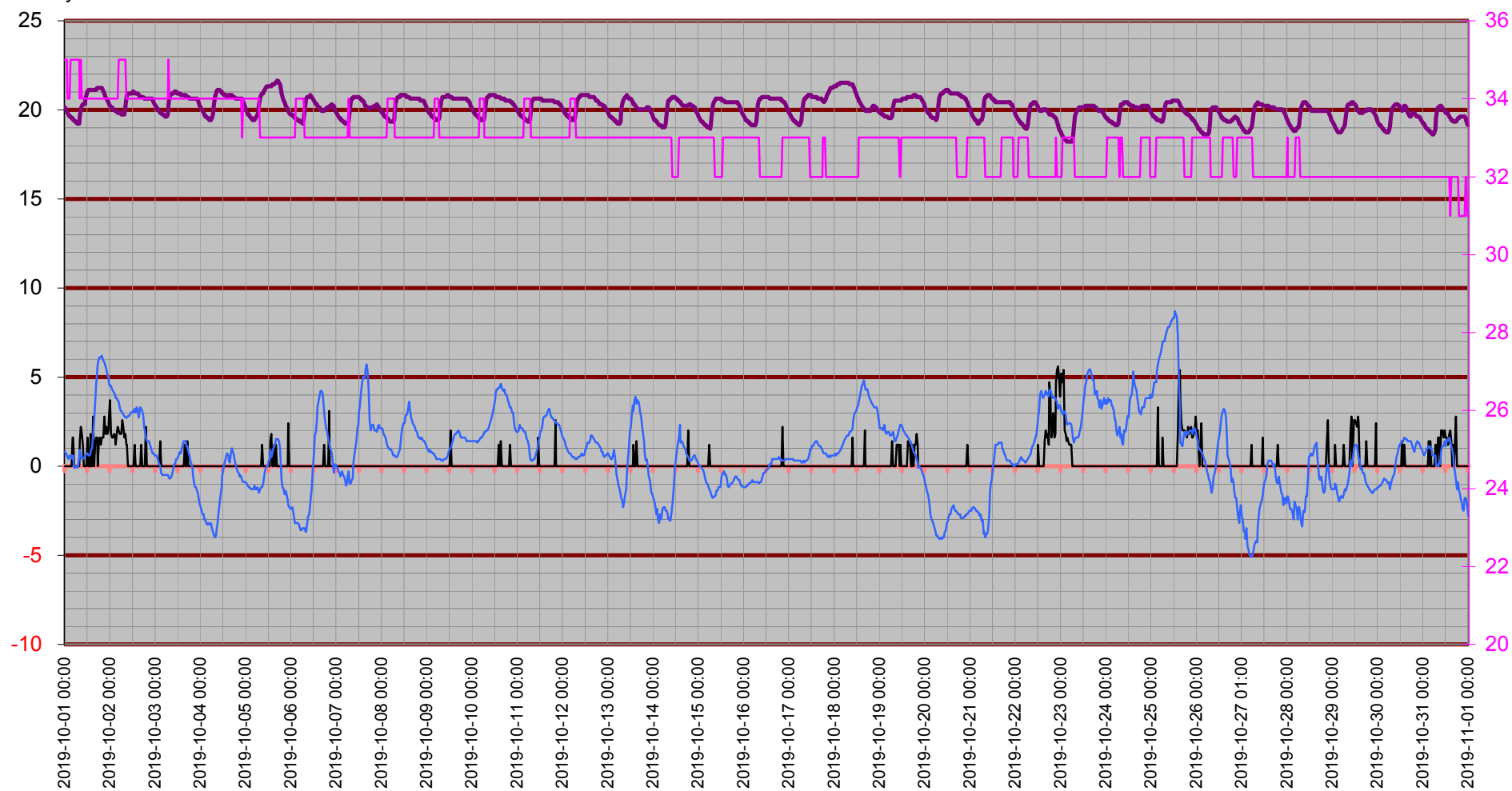

Temperatur inne

Temp in °C

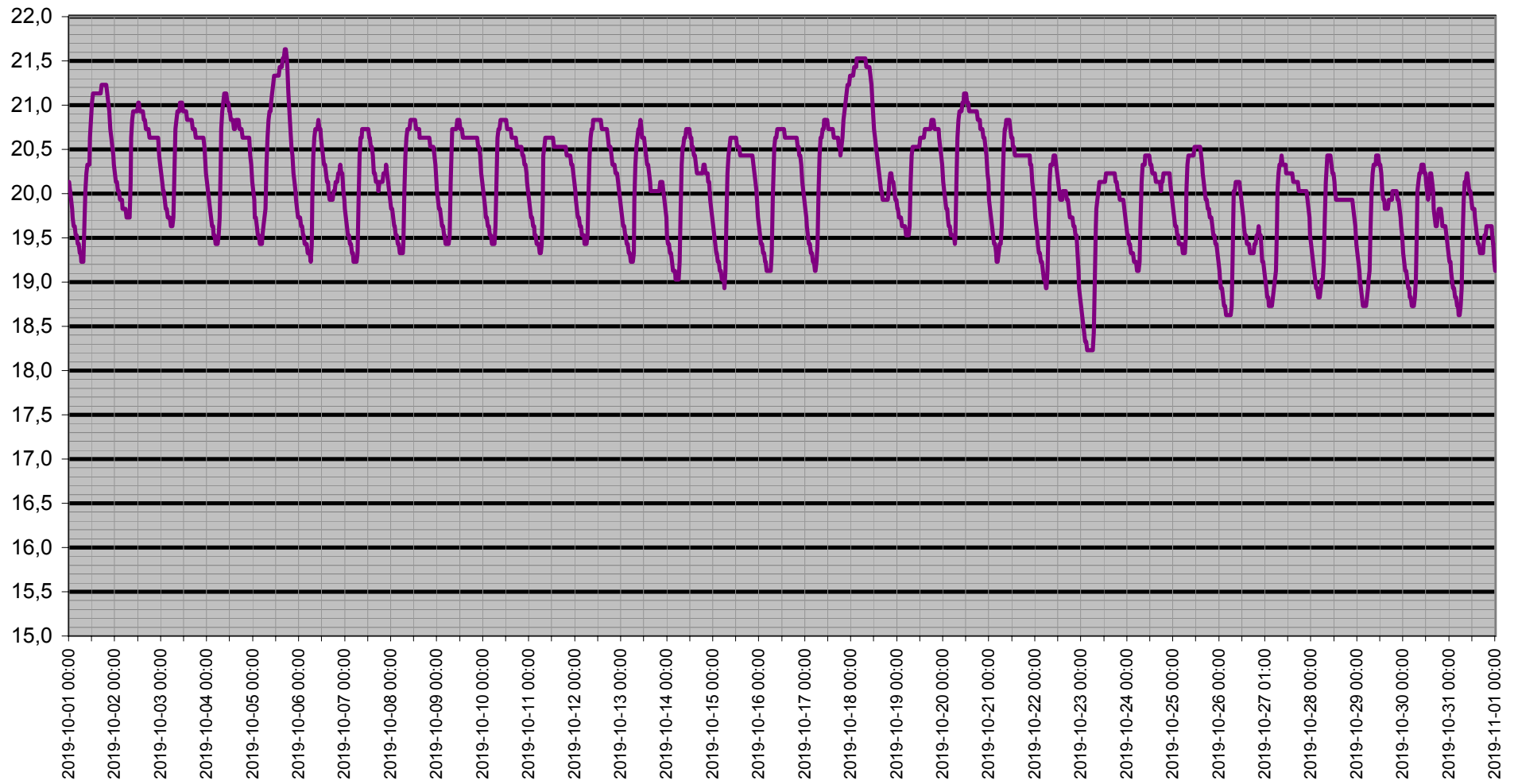

Dagpunkt/Temperatur

Vindhast m/s Daggp °C Temp ute °C Fukt ute Rh%

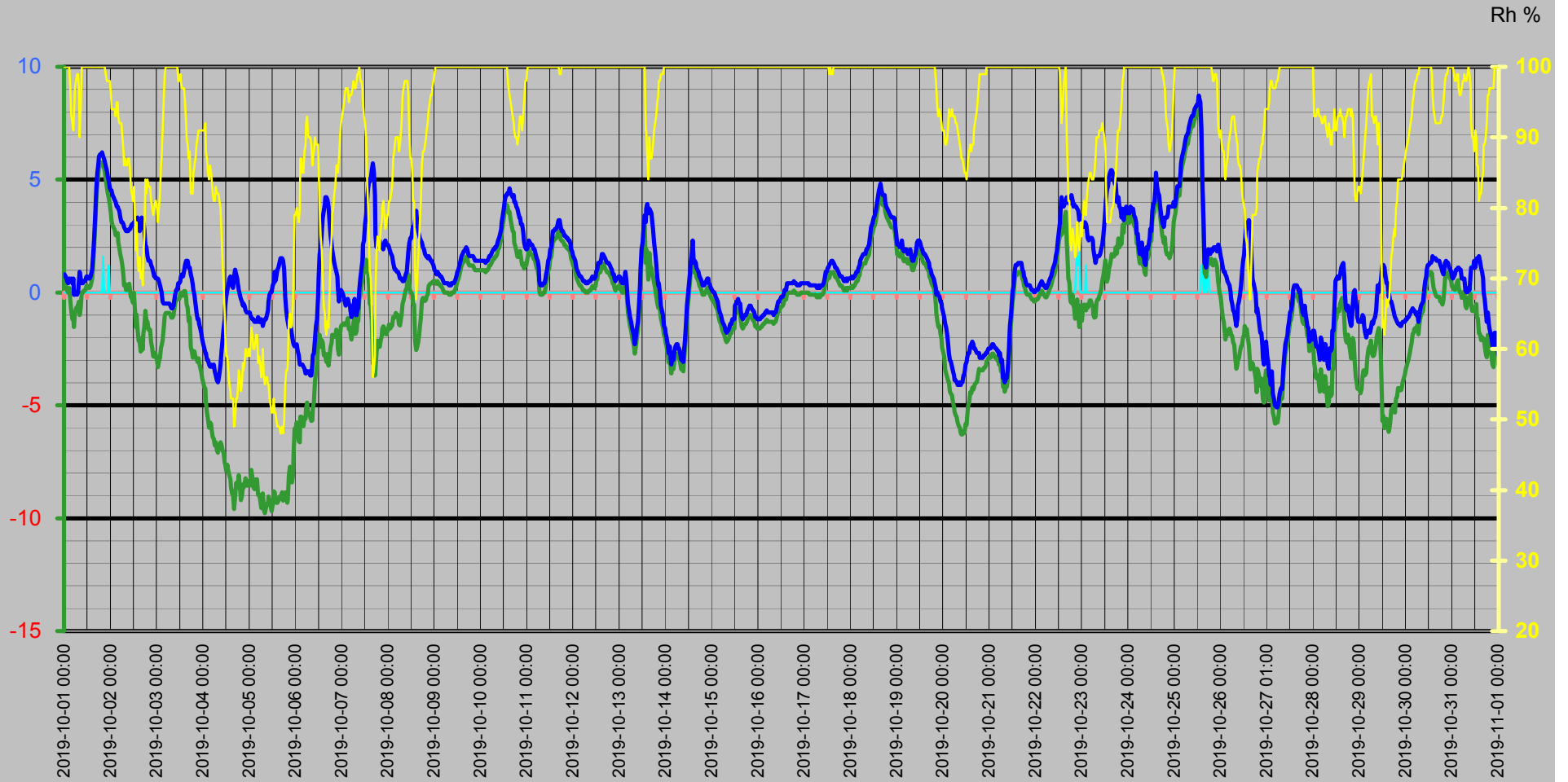

Vinddata

Vindhastighet m/s
Vindby m/s

Vindhast m/s — Vindby m/s ◊ Vindrikt ° — Fukt ute Rh%

Vindriktning °
Rh %

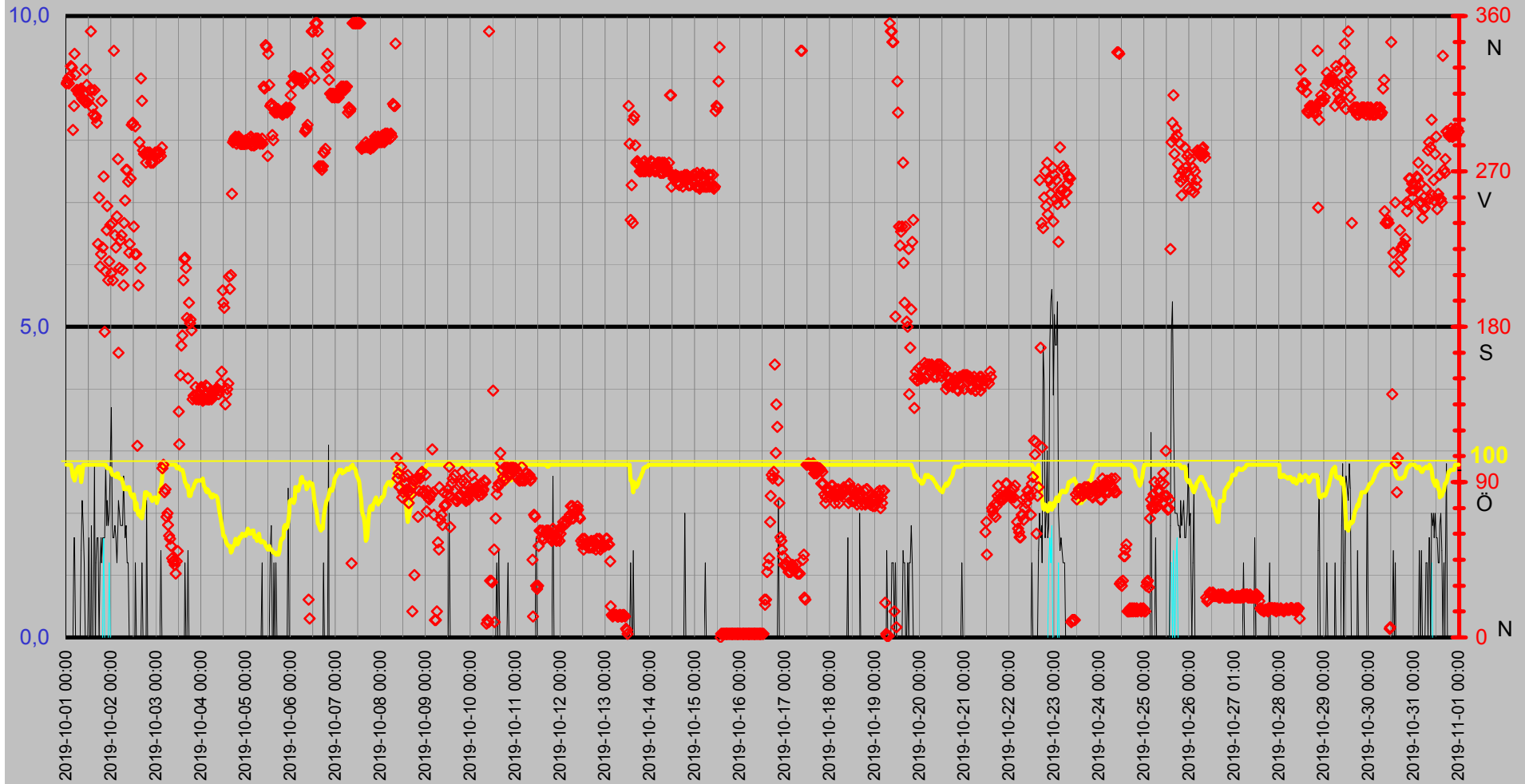

Luffukt Kyleffekt Temp Vind Medeltemperatur

Temp °C
Vind m/s

● Dygns med °C Vindhast m/s Kyleffekt °C Temp ute °C Fukt ute Rh%

Rh %

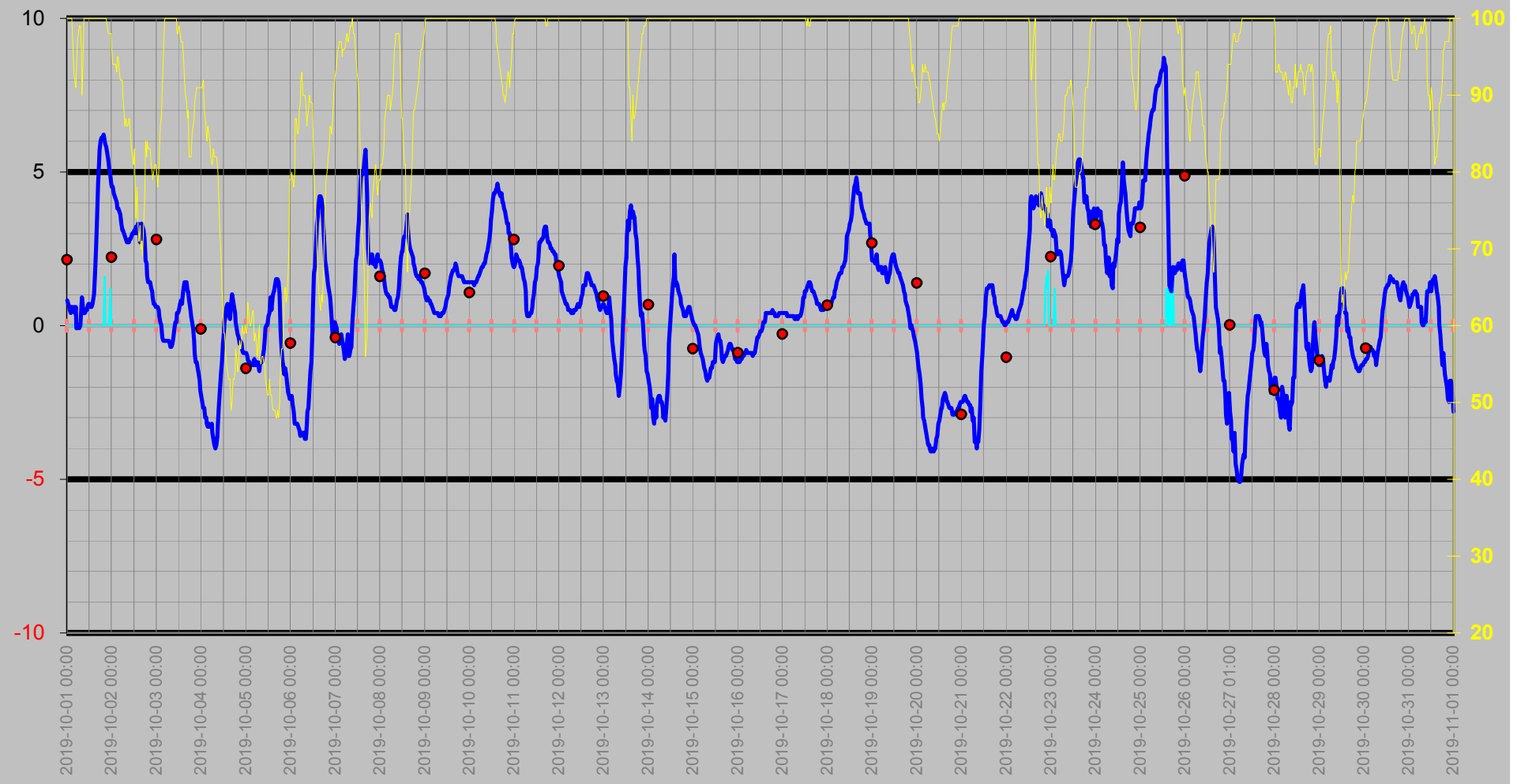

Nederbörd

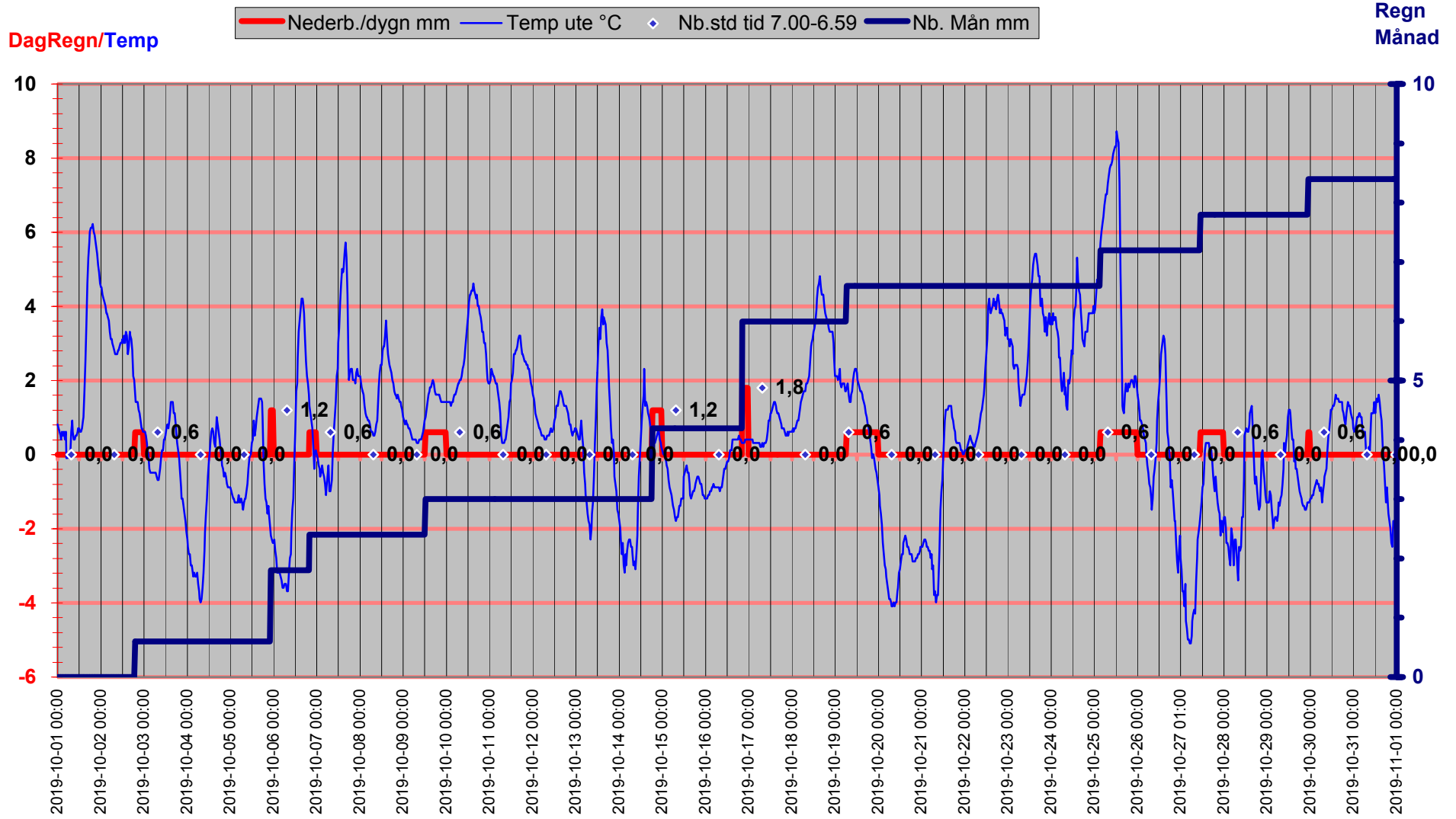

Grund

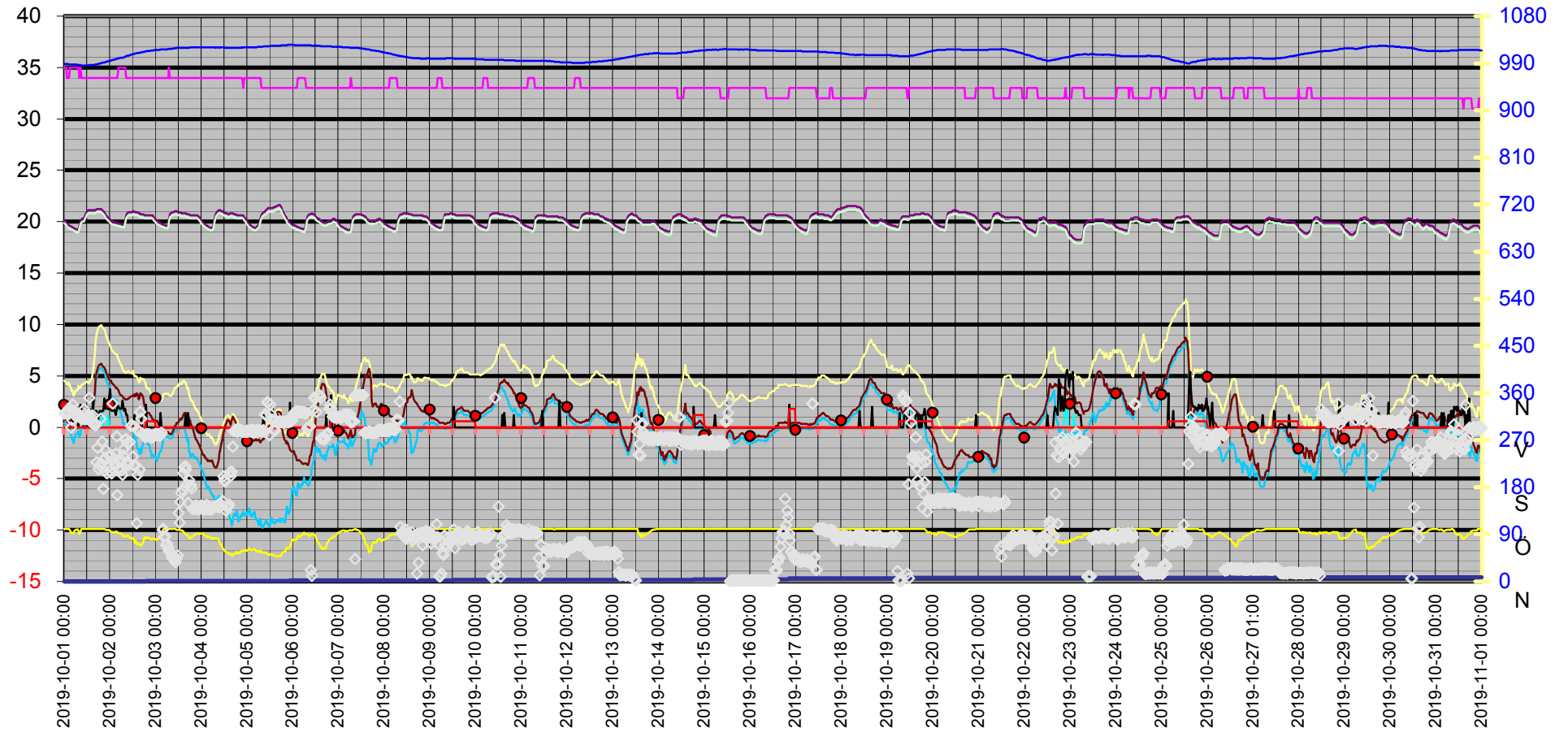
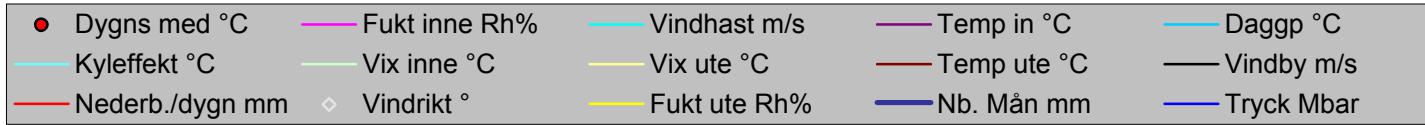

Datum	Vindrikt	Fukt inne	Fukt ute	Vindhast	Temp in	Temp ute	Nb. Mån	Tryck	Dagpp	Kyleffekt	Vix inne	Vix ute	Vindby	Korr lufttryck	Nederb./dygn
	°	Rh%	Rh%	m/s	°C	°C	mm	Mbar	°C	°C	°C	°C	m/s		mm
2019-10-01 00:00	321	35	100	0,0	20,13	0,82	0,0	988,50	0,39	0,82	19,88	4,54	0,0	0,00	0,0
2019-10-01 00:30	322	35	100	0,0	20,03	0,72	0,0	988,50	0,29	0,72	19,78	4,44	0,0	0,00	0,0
2019-10-01 01:00	324	35	100	0,0	19,93	0,61	0,0	988,50	0,19	0,61	19,68	4,34	0,0	0,00	0,0
2019-10-01 01:30	321	34	100	0,0	19,83	0,51	0,0	988,50	0,09	0,51	19,54	4,24	0,0	0,00	0,0
2019-10-01 02:00	325	34	100	0,0	19,73	0,41	0,0	988,50	-0,01	0,41	19,44	4,14	0,0	0,00	0,0
2019-10-01 02:30	331	34	100	0,0	19,63	0,61	0,0	987,50	0,19	0,61	19,34	4,34	0,0	0,00	0,0
2019-10-01 03:00	330	35	97	0,0	19,63	0,51	0,0	987,50	-0,34	0,51	19,38	3,99	0,0	0,00	0,0
2019-10-01 03:30	294	35	93	0,0	19,53	0,61	0,0	987,50	-0,84	0,61	19,28	3,75	0,0	0,00	0,0
2019-10-01 04:00	308	35	92	0,0	19,53	0,41	0,0	987,50	-1,19	0,41	19,28	3,47	1,6	0,00	0,0
2019-10-01 04:30	338	35	91	0,0	19,43	0,61	0,0	987,50	-1,14	0,61	19,18	3,59	1,6	0,00	0,0
2019-10-01 05:00	326	35	93	0,0	19,43	-0,09	0,0	987,50	-1,53	-0,09	19,18	3,05	0,0	0,00	0,0
2019-10-01 05:30	317	35	97	0,0	19,33	-0,09	0,0	987,50	-0,94	-0,09	19,08	3,39	0,0	0,00	0,0
2019-10-01 06:00	317	35	98	0,0	19,33	0,01	0,0	987,50	-0,69	0,01	19,08	3,57	0,0	0,00	0,0
2019-10-01 06:30	315	35	99	0,0	19,23	-0,09	0,0	987,50	-0,65	-0,09	18,98	3,56	0,0	0,00	0,0
2019-10-01 07:00	317	35	99	0,0	19,23	0,01	0,0	986,50	-0,55	0,01	18,98	3,66	0,0	0,00	0,0
2019-10-01 07:30	317	35	96	0,0	19,23	0,61	0,0	986,50	-0,39	0,61	18,98	4,00	0,0	0,00	0,0
2019-10-01 08:00	318	34	90	0,0	19,63	0,92	0,0	986,50	-1,00	0,92	19,34	3,81	1,4	0,00	0,0
2019-10-01 08:30	312	35	94	0,0	20,03	0,61	0,0	986,50	-0,68	0,61	19,78	3,83	2,2	0,00	0,0
2019-10-01 09:00	312	34	100	0,0	20,23	0,41	0,0	985,50	-0,01	0,41	19,94	4,14	1,8	0,00	0,0
2019-10-01 09:30	311	34	100	0,0	20,33	0,41	0,0	985,50	-0,01	0,41	20,04	4,14	1,2	0,00	0,0
2019-10-01 10:00	310	34	100	0,0	20,33	0,51	0,0	985,50	0,09	0,51	20,04	4,24	0,0	0,00	0,0
2019-10-01 10:30	329	34	100	0,0	20,33	0,51	0,0	985,50	0,09	0,51	20,04	4,24	0,0	0,00	0,0
2019-10-01 11:00	320	34	100	0,0	20,63	0,61	0,0	985,50	0,19	0,61	20,34	4,34	0,0	0,00	0,0
2019-10-01 11:30	310	34	100	0,0	20,83	0,72	0,0	985,50	0,29	0,72	20,54	4,44	0,0	0,00	0,0
2019-10-01 12:00	312	34	100	0,0	21,03	0,72	0,0	985,50	0,29	0,72	20,74	4,44	1,6	0,00	0,0
2019-10-01 12:30	317	34	100	0,0	21,13	0,61	0,0	985,50	0,19	0,61	20,84	4,34	0,0	0,00	0,0
2019-10-01 13:00	351	34	100	0,0	21,13	0,61	0,0	986,50	0,19	0,61	20,84	4,34	0,0	0,00	0,0
2019-10-01 13:30	317	34	100	0,0	21,13	0,72	0,0	986,50	0,29	0,72	20,84	4,44	1,8	0,00	0,0
2019-10-01 14:00	307	34	100	0,0	21,13	0,92	0,0	986,50	0,49	0,92	20,84	4,64	0,0	0,00	0,0
2019-10-01 14:30	303	34	100	0,0	21,13	1,02	0,0	986,50	0,59	1,02	20,84	4,75	0,0	0,00	0,0
2019-10-01 15:00	317	34	100	0,0	21,13	1,72	0,0	986,50	1,29	1,72	20,84	5,45	2,8	0,00	0,0
2019-10-01 15:30	301	34	100	0,0	21,13	2,52	0,0	986,50	2,09	2,52	20,84	6,25	0,0	0,00	0,0
2019-10-01 16:00	302	34	100	0,0	21,13	3,52	0,0	987,50	3,09	3,52	20,84	7,25	1,2	0,00	0,0
2019-10-01 16:30	298	34	100	0,0	21,13	4,62	0,0	987,50	4,18	4,62	20,84	8,35	1,6	0,00	0,0
2019-10-01 17:00	228	34	100	0,0	21,23	5,32	0,0	987,50	4,88	5,32	20,94	9,05	1,6	0,00	0,0
2019-10-01 17:30	255	34	100	0,0	21,23	5,72	0,0	988,50	5,28	5,72	20,94	9,45	0,0	0,00	0,0
2019-10-01 18:00	215	34	100	0,0	21,23	6,02	0,0	988,50	5,58	6,02	20,94	9,75	1,2	0,00	0,0
2019-10-01 18:30	222	34	100	0,0	21,23	6,12	0,0	989,50	5,68	6,12	20,94	9,85	1,6	0,00	0,0
2019-10-01 19:00	311	34	100	0,0	21,23	6,12	0,0	989,50	5,68	6,12	20,94	9,85	1,2	0,00	0,0
2019-10-01 19:30	226	34	100	0,0	21,23	6,22	0,0	990,50	5,78	6,22	20,94	9,95	1,6	0,00	0,0
2019-10-01 20:00	267	34	100	1,6	21,13	6,02	0,0	990,50	5,58	6,02	20,84	9,75	1,6	0,00	0,0
2019-10-01 20:30	177	34	100	0,0	21,03	5,92	0,0	991,50	5,48	5,92	20,74	9,65	1,6	0,00	0,0
2019-10-01 21:00	212	34	100	0,0	20,93	5,82	0,0	991,50	5,38	5,82	20,64	9,55	2,8	0,00	0,0
2019-10-01 21:30	236	34	99	0,0	20,73	5,62	0,0	991,50	5,03	5,62	20,44	9,26	1,8	0,00	0,0
2019-10-01 22:00	250	34	98	0,0	20,63	5,42	0,0	992,50	4,68	5,42	20,34	8,98	2,2	0,00	0,0
2019-10-01 22:30	207	34	98	0,0	20,53	5,12	0,0	993,50	4,38	5,12	20,24	8,67	1,8	0,00	0,0

Datum	Vindrikt °	Fukt inne Rh%	Fukt ute Rh%	Vindhast m/s	Temp in °C	Temp ute °C	Nb. Mån mm	Tryck Mbar	Dagpp °C	Kyleffekt °C	Vix inne °C	Vix ute °C	Vindby m/s	Korr lufttryck	Nederb./dygn mm
2019-10-01 23:00	218	34	98	1,2	20,43	4,92	0,0	993,50	4,19	4,92	20,14	8,47	2,0	0,00	0,0
2019-10-01 23:30	239	34	98	0,0	20,33	4,62	0,0	993,50	3,89	4,62	20,04	8,17	2,8	0,00	0,0
2019-10-02 00:00	211	34	96	0,0	20,23	4,52	0,0	994,50	3,49	4,52	19,94	7,90	3,7	0,00	0,0
2019-10-02 00:30	240	34	94	0,0	20,13	4,52	0,0	995,50	3,18	4,52	19,84	7,74	1,8	0,00	0,0
2019-10-02 01:00	207	34	94	0,0	20,13	4,32	0,0	995,50	2,98	4,32	19,84	7,54	1,6	0,00	0,0
2019-10-02 01:30	340	34	94	0,0	20,03	4,22	0,0	996,50	2,88	4,22	19,74	7,44	1,6	0,00	0,0
2019-10-02 02:00	233	34	94	0,0	20,03	4,12	0,0	996,50	2,78	4,12	19,74	7,34	1,8	0,00	0,0
2019-10-02 02:30	226	34	93	0,0	19,93	4,02	0,0	997,50	2,53	4,02	19,64	7,15	1,6	0,00	0,0
2019-10-02 03:00	244	34	95	0,0	19,93	3,82	0,0	997,50	2,64	3,82	19,64	7,12	1,2	0,00	0,0
2019-10-02 03:30	277	34	95	0,0	19,93	3,82	0,0	998,51	2,64	3,82	19,64	7,12	1,8	0,00	0,0
2019-10-02 04:00	165	34	93	0,0	19,83	3,72	0,0	998,51	2,23	3,72	19,54	6,85	2,2	0,00	0,0
2019-10-02 04:30	214	35	92	0,0	19,83	3,62	0,0	999,51	1,98	3,62	19,58	6,67	2,0	0,00	0,0
2019-10-02 05:00	230	35	92	0,0	19,83	3,32	0,0	999,51	1,68	3,32	19,58	6,37	1,8	0,00	0,0
2019-10-02 05:30	233	35	92	0,0	19,83	3,12	0,0	1000,51	1,48	3,12	19,58	6,17	1,8	0,00	0,0
2019-10-02 06:00	213	35	90	0,0	19,73	3,12	0,0	1000,51	1,16	3,12	19,48	6,01	1,8	0,00	0,0
2019-10-02 06:30	204	35	88	0,0	19,73	3,02	0,0	1000,51	0,74	3,02	19,48	5,75	2,6	0,00	0,0
2019-10-02 07:00	240	35	86	0,0	19,73	2,92	0,0	1000,51	0,32	2,92	19,48	5,50	2,2	0,00	0,0
2019-10-02 07:30	253	35	87	0,0	19,73	2,82	0,0	1001,51	0,38	2,82	19,48	5,47	1,6	0,00	0,0
2019-10-02 08:00	271	35	86	0,0	20,13	2,72	0,0	1002,51	0,12	2,72	19,88	5,30	1,8	0,00	0,0
2019-10-02 08:30	271	34	86	0,0	20,63	2,72	0,0	1003,51	0,12	2,72	20,34	5,30	1,2	0,00	0,0
2019-10-02 09:00	264	34	87	0,0	20,83	2,72	0,0	1004,51	0,29	2,72	20,54	5,37	1,2	0,00	0,0
2019-10-02 09:30	223	34	87	0,0	20,93	2,82	0,0	1004,51	0,38	2,82	20,64	5,47	0,0	0,00	0,0
2019-10-02 10:00	228	34	85	0,0	20,93	2,82	0,0	1004,51	0,05	2,82	20,64	5,32	0,0	0,00	0,0
2019-10-02 10:30	266	34	83	0,0	20,93	2,92	0,0	1005,51	-0,19	2,92	20,64	5,27	0,0	0,00	0,0
2019-10-02 11:00	297	34	82	0,0	20,93	3,02	0,0	1006,51	-0,27	3,02	20,64	5,29	0,0	0,00	0,0
2019-10-02 11:30	298	34	81	0,0	20,93	3,02	0,0	1006,51	-0,44	3,02	20,64	5,22	0,0	0,00	0,0
2019-10-02 12:00	238	34	83	0,0	21,03	3,12	0,0	1007,51	0,00	3,12	20,74	5,47	0,0	0,00	0,0
2019-10-02 12:30	222	34	79	0,0	21,03	3,02	0,0	1007,51	-0,80	3,02	20,74	5,08	0,0	0,00	0,0
2019-10-02 13:00	296	34	74	0,0	20,93	3,22	0,0	1008,51	-1,53	3,22	20,64	4,93	1,2	0,00	0,0
2019-10-02 13:30	222	34	78	0,0	20,93	3,02	0,0	1008,51	-0,98	3,02	20,64	5,00	0,0	0,00	0,0
2019-10-02 14:00	111	34	73	0,0	20,93	3,32	0,0	1009,51	-1,63	3,32	20,64	4,96	0,0	0,00	0,0
2019-10-02 14:30	204	34	71	0,0	20,93	3,22	0,0	1009,51	-2,12	3,22	20,64	4,73	0,0	0,00	0,0
2019-10-02 15:00	287	34	73	0,0	20,83	2,72	0,0	1009,51	-2,21	2,72	20,54	4,36	0,0	0,00	0,0
2019-10-02 15:30	214	34	70	0,0	20,83	2,92	0,0	1010,51	-2,61	2,92	20,54	4,36	0,0	0,00	0,0
2019-10-02 16:00	324	34	71	0,0	20,73	3,32	0,0	1010,51	-2,02	3,32	20,44	4,83	0,0	0,00	0,0
2019-10-02 16:30	311	34	69	0,0	20,73	3,22	0,0	1010,51	-2,52	3,22	20,44	4,60	1,2	0,00	0,0
2019-10-02 17:00	282	34	73	0,0	20,73	3,12	0,0	1011,51	-1,82	3,12	20,44	4,76	0,0	0,00	0,0
2019-10-02 17:30	280	34	76	0,0	20,73	2,82	0,0	1011,51	-1,54	2,82	20,44	4,66	0,0	0,00	0,0
2019-10-02 18:00	280	34	84	0,0	20,63	2,12	0,0	1012,51	-0,80	2,12	20,34	4,54	0,0	0,00	0,0
2019-10-02 18:30	275	34	82	0,0	20,63	2,02	0,0	1012,51	-1,24	2,02	20,34	4,29	0,0	0,00	0,0
2019-10-02 19:00	280	34	84	0,0	20,63	1,62	0,6	1012,51	-1,29	1,62	20,34	4,04	2,2	0,60	0,6
2019-10-02 19:30	281	34	83	0,0	20,63	1,42	0,6	1013,51	-1,66	1,42	20,34	3,77	0,0	0,60	0,6
2019-10-02 20:00	279	34	83	0,0	20,63	1,42	0,6	1013,51	-1,66	1,42	20,34	3,77	0,0	0,00	0,6
2019-10-02 20:30	281	34	83	0,0	20,63	1,42	0,6	1013,51	-1,66	1,42	20,34	3,77	0,0	0,00	0,6
2019-10-02 21:00	275	34	81	0,0	20,63	1,22	0,6	1013,51	-2,19	1,22	20,34	3,42	0,0	0,00	0,6
2019-10-02 21:30	275	34	80	0,0	20,63	1,12	0,6	1014,51	-2,47	1,12	20,34	3,25	0,0	0,00	0,6

Datum	Vindrikt °	Fukt inne Rh%	Fukt ute Rh%	Vindhast m/s	Temp in °C	Temp ute °C	Nb. Mån mm	Tryck Mbar	Daggp °C	Kyleffekt °C	Vix inne °C	Vix ute °C	Vindby m/s	Korr lufttryck	Nederb./dygn mm
2019-10-02 22:00	276	34	79	0,0	20,63	0,92	0,6	1014,51	-2,84	0,92	20,34	2,97	0,0	0,00	0,6
2019-10-02 22:30	275	34	80	0,0	20,63	0,72	0,6	1014,51	-2,85	0,72	20,34	2,85	0,0	0,00	0,6
2019-10-02 23:00	279	34	81	0,0	20,43	0,72	0,6	1014,51	-2,68	0,72	20,14	2,92	0,0	0,00	0,6
2019-10-02 23:30	281	34	81	0,0	20,33	0,61	0,6	1015,51	-2,78	0,61	20,04	2,82	0,0	0,00	0,6
2019-10-03 00:00	280	34	80	0,0	20,23	0,61	0,6	1015,51	-2,95	0,61	19,94	2,75	0,0	0,00	0,0
2019-10-03 00:30	280	34	78	0,0	20,13	0,61	0,6	1015,51	-3,30	0,61	19,84	2,60	0,0	0,00	0,0
2019-10-03 01:00	281	34	80	0,0	20,03	0,51	0,6	1015,51	-3,05	0,51	19,74	2,65	0,0	0,00	0,0
2019-10-03 01:30	278	34	82	0,0	20,03	0,31	0,6	1015,51	-2,90	0,31	19,74	2,59	0,0	0,00	0,0
2019-10-03 02:00	281	34	86	0,0	19,93	0,11	0,6	1015,51	-2,43	0,11	19,64	2,69	0,0	0,00	0,0
2019-10-03 02:30	279	34	87	0,0	19,83	0,01	0,6	1016,51	-2,36	0,01	19,54	2,67	1,4	0,00	0,0
2019-10-03 03:00	284	34	91	0,0	19,83	-0,39	0,6	1016,51	-2,13	-0,39	19,54	2,59	0,0	0,00	0,0
2019-10-03 03:30	98	34	95	0,0	19,73	-0,49	0,6	1016,51	-1,63	-0,49	19,44	2,82	0,0	0,00	0,0
2019-10-03 04:00	100	34	99	0,0	19,73	-0,49	0,6	1016,51	-1,05	-0,49	19,44	3,16	0,0	0,00	0,0
2019-10-03 04:30	84	34	100	0,0	19,73	-0,49	0,6	1016,51	-0,90	-0,49	19,44	3,24	0,0	0,00	0,0
2019-10-03 05:00	86	34	100	0,0	19,63	-0,49	0,6	1016,51	-0,90	-0,49	19,34	3,24	0,0	0,00	0,0
2019-10-03 05:30	70	34	100	0,0	19,63	-0,49	0,6	1016,51	-0,90	-0,49	19,34	3,24	0,0	0,00	0,0
2019-10-03 06:00	72	34	100	0,0	19,63	-0,49	0,6	1016,51	-0,90	-0,49	19,34	3,24	0,0	0,00	0,0
2019-10-03 06:30	65	34	100	0,0	19,73	-0,49	0,6	1017,52	-0,90	-0,49	19,44	3,24	0,0	0,00	0,0
2019-10-03 07:00	59	35	100	0,0	20,23	-0,59	0,6	1017,52	-1,00	-0,59	19,98	3,14	0,0	0,00	0,0
2019-10-03 07:30	57	34	100	0,0	20,73	-0,69	0,6	1017,52	-1,10	-0,69	20,44	3,04	0,0	0,00	0,0
2019-10-03 08:00	53	34	100	0,0	20,83	-0,69	0,6	1017,52	-1,10	-0,69	20,54	3,04	0,0	0,00	0,0
2019-10-03 08:30	46	34	100	0,0	20,93	-0,59	0,6	1017,52	-1,00	-0,59	20,64	3,14	0,0	0,00	0,0
2019-10-03 09:00	44	34	100	0,0	20,93	-0,39	0,6	1018,52	-0,80	-0,39	20,64	3,34	0,0	0,00	0,0
2019-10-03 09:30	44	34	100	0,0	20,93	-0,09	0,6	1018,52	-0,51	-0,09	20,64	3,64	0,0	0,00	0,0
2019-10-03 10:00	42	34	100	0,0	21,03	0,11	0,6	1018,52	-0,31	0,11	20,74	3,84	0,0	0,00	0,0
2019-10-03 10:30	37	34	100	0,0	21,03	0,11	0,6	1018,52	-0,31	0,11	20,74	3,84	0,0	0,00	0,0
2019-10-03 11:00	44	34	98	0,0	21,03	0,41	0,6	1019,52	-0,29	0,41	20,74	3,97	0,0	0,00	0,0
2019-10-03 11:30	50	34	98	0,0	20,93	0,41	0,6	1019,52	-0,29	0,41	20,64	3,97	0,0	0,00	0,0
2019-10-03 12:00	131	34	99	0,0	20,93	0,51	0,6	1019,52	-0,05	0,51	20,64	4,16	0,0	0,00	0,0
2019-10-03 12:30	112	34	98	0,0	20,93	0,72	0,6	1019,52	0,01	0,72	20,64	4,27	0,0	0,00	0,0
2019-10-03 13:00	152	34	97	0,0	20,93	0,82	0,6	1019,52	-0,04	0,82	20,64	4,29	0,0	0,00	0,0
2019-10-03 13:30	169	34	97	0,0	20,83	0,72	0,6	1019,52	-0,14	0,72	20,54	4,19	0,0	0,00	0,0
2019-10-03 14:00	175	34	97	0,0	20,83	0,92	0,6	1019,52	0,06	0,92	20,54	4,39	0,0	0,00	0,0
2019-10-03 14:30	207	34	95	0,0	20,83	1,22	0,6	1019,52	0,06	1,22	20,54	4,52	0,0	0,00	0,0
2019-10-03 15:00	219	34	92	0,0	20,83	1,42	0,6	1019,52	-0,20	1,42	20,54	4,47	0,0	0,00	0,0
2019-10-03 15:30	220	34	90	0,0	20,83	1,42	0,6	1019,52	-0,51	1,42	20,54	4,31	1,2	0,00	0,0
2019-10-03 16:00	214	34	89	0,0	20,83	1,42	0,6	1019,52	-0,67	1,42	20,54	4,23	0,0	0,00	0,0
2019-10-03 16:30	185	34	87	0,0	20,73	1,12	0,6	1019,52	-1,29	1,12	20,44	3,77	0,0	0,00	0,0
2019-10-03 17:00	150	34	88	0,0	20,73	1,12	0,6	1019,52	-1,12	1,12	20,44	3,85	1,4	0,00	0,0
2019-10-03 17:30	194	34	82	0,0	20,73	0,82	0,6	1019,52	-2,41	0,82	20,44	3,09	0,0	0,00	0,0
2019-10-03 18:00	182	34	82	0,0	20,63	0,61	0,6	1020,52	-2,61	0,61	20,34	2,89	0,0	0,00	0,0
2019-10-03 18:30	184	34	82	0,0	20,63	0,31	0,6	1020,52	-2,90	0,31	20,34	2,59	0,0	0,00	0,0
2019-10-03 19:00	178	34	85	0,0	20,63	0,11	0,6	1020,52	-2,59	0,11	20,34	2,62	0,0	0,00	0,0
2019-10-03 19:30	138	34	86	0,0	20,63	-0,09	0,6	1020,52	-2,62	-0,09	20,34	2,49	0,0	0,00	0,0
2019-10-03 20:00	140	34	87	0,0	20,63	-0,49	0,6	1020,52	-2,86	-0,49	20,34	2,17	0,0	0,00	0,0
2019-10-03 20:30	140	34	89	0,0	20,63	-0,89	0,6	1020,52	-2,93	-0,89	20,34	1,93	0,0	0,00	0,0

Datum	Vindrikt °	Fukt inne Rh%	Fukt ute Rh%	Vindhast m/s	Temp in °C	Temp ute °C	Nb. Mån mm	Tryck Mbar	Daggp °C	Kyleffekt °C	Vix inne °C	Vix ute °C	Vindby m/s	Korr lufttryck	Nederb./dygn mm
2019-10-03 21:00	145	34	90	0,0	20,63	-1,19	0,6	1020,52	-3,07	-1,19	20,34	1,71	0,0	0,00	0,0
2019-10-03 21:30	138	34	91	0,0	20,63	-1,19	0,6	1020,52	-2,92	-1,19	20,34	1,79	0,0	0,00	0,0
2019-10-03 22:00	141	34	91	0,0	20,63	-1,39	0,6	1020,52	-3,12	-1,39	20,34	1,59	0,0	0,00	0,0
2019-10-03 22:30	138	34	91	0,0	20,53	-1,59	0,6	1020,52	-3,31	-1,59	20,24	1,39	0,0	0,00	0,0
2019-10-03 23:00	138	34	91	0,0	20,43	-1,79	0,6	1020,52	-3,51	-1,79	20,14	1,19	0,0	0,00	0,0
2019-10-03 23:30	141	34	91	0,0	20,23	-2,09	0,6	1020,52	-3,81	-2,09	19,94	0,89	0,0	0,00	0,0
2019-10-04 00:00	145	34	91	0,0	20,13	-2,29	0,6	1020,52	-4,00	-2,29	19,84	0,69	0,0	0,00	0,0
2019-10-04 00:30	144	34	91	0,0	20,03	-2,49	0,6	1020,52	-4,20	-2,49	19,74	0,49	0,0	0,00	0,0
2019-10-04 01:00	137	34	92	0,0	19,93	-2,69	0,6	1020,52	-4,25	-2,69	19,64	0,37	0,0	0,00	0,0
2019-10-04 01:30	138	34	88	0,0	19,83	-2,69	0,6	1020,52	-4,86	-2,69	19,54	0,05	0,0	0,00	0,0
2019-10-04 02:00	138	34	87	0,0	19,73	-2,99	0,6	1020,52	-5,31	-2,99	19,44	-0,33	0,0	0,00	0,0
2019-10-04 02:30	146	34	85	0,0	19,63	-2,99	0,6	1020,52	-5,63	-2,99	19,34	-0,49	0,0	0,00	0,0
2019-10-04 03:00	138	34	84	0,0	19,63	-3,19	0,6	1020,52	-5,98	-3,19	19,34	-0,76	0,0	0,00	0,0
2019-10-04 03:30	145	34	86	0,0	19,53	-3,29	0,6	1020,52	-5,76	-3,29	19,23	-0,71	0,0	0,00	0,0
2019-10-04 04:00	138	34	85	0,0	19,53	-3,19	0,6	1020,52	-5,82	-3,19	19,23	-0,69	0,0	0,00	0,0
2019-10-04 04:30	138	34	84	0,0	19,43	-3,29	0,6	1020,52	-6,08	-3,29	19,13	-0,86	0,0	0,00	0,0
2019-10-04 05:00	140	34	82	0,0	19,43	-3,29	0,6	1020,52	-6,41	-3,29	19,13	-1,01	0,0	0,00	0,0
2019-10-04 05:30	138	34	81	0,0	19,43	-3,19	0,6	1020,52	-6,48	-3,19	19,13	-0,99	0,0	0,00	0,0
2019-10-04 06:00	142	34	81	0,0	19,53	-3,49	0,6	1020,52	-6,77	-3,49	19,23	-1,29	0,0	0,00	0,0
2019-10-04 06:30	141	34	83	0,0	19,73	-3,69	0,6	1020,52	-6,63	-3,69	19,44	-1,34	0,0	0,00	0,0
2019-10-04 07:00	143	34	82	0,0	20,33	-3,89	0,6	1020,52	-6,99	-3,89	20,04	-1,61	0,0	0,00	0,0
2019-10-04 07:30	143	34	82	0,0	20,73	-3,99	0,6	1019,52	-7,09	-3,99	20,44	-1,71	0,0	0,00	0,0
2019-10-04 08:00	144	34	82	0,0	20,93	-3,89	0,6	1020,52	-6,99	-3,89	20,64	-1,61	0,0	0,00	0,0
2019-10-04 08:30	144	34	81	0,0	21,03	-3,59	0,6	1020,52	-6,87	-3,59	20,74	-1,39	0,0	0,00	0,0
2019-10-04 09:00	144	34	80	0,0	21,13	-3,19	0,6	1020,52	-6,64	-3,19	20,84	-1,06	0,0	0,00	0,0
2019-10-04 09:30	141	34	76	0,0	21,13	-2,59	0,6	1019,52	-6,76	-2,59	20,84	-0,74	0,0	0,00	0,0
2019-10-04 10:00	143	34	72	0,0	21,13	-2,09	0,6	1020,52	-7,01	-2,09	20,84	-0,51	0,0	0,00	0,0
2019-10-04 10:30	147	34	69	0,0	21,03	-1,59	0,6	1020,52	-7,11	-1,59	20,74	-0,21	0,0	0,00	0,0
2019-10-04 11:00	154	34	65	0,0	21,03	-1,19	0,6	1020,52	-7,54	-1,19	20,74	-0,06	0,0	0,00	0,0
2019-10-04 11:30	201	34	62	0,0	20,93	-0,59	0,6	1020,52	-7,61	-0,59	20,64	0,36	0,0	0,00	0,0
2019-10-04 12:00	194	34	59	0,0	20,93	-0,19	0,6	1020,52	-7,91	-0,19	20,64	0,59	0,0	0,00	0,0
2019-10-04 12:30	191	34	59	0,0	20,83	0,11	0,6	1019,52	-7,62	0,11	20,54	0,89	0,0	0,00	0,0
2019-10-04 13:00	135	34	57	0,0	20,83	0,31	0,6	1019,52	-7,91	0,31	20,54	0,98	0,0	0,00	0,0
2019-10-04 13:30	141	34	55	0,0	20,83	0,61	0,6	1019,52	-8,11	0,61	20,54	1,17	0,0	0,00	0,0
2019-10-04 14:00	144	34	54	0,0	20,73	0,72	0,6	1019,52	-8,27	0,72	20,44	1,21	0,0	0,00	0,0
2019-10-04 14:30	147	34	53	0,0	20,73	0,61	0,6	1019,52	-8,62	0,61	20,44	1,06	0,0	0,00	0,0
2019-10-04 15:00	209	34	53	0,0	20,83	0,31	0,6	1019,52	-8,89	0,31	20,54	0,76	0,0	0,00	0,0
2019-10-04 15:30	202	34	53	0,0	20,83	0,21	0,6	1019,52	-8,99	0,21	20,54	0,66	0,0	0,00	0,0
2019-10-04 16:00	210	34	49	0,0	20,83	0,72	0,6	1019,52	-9,59	0,72	20,54	0,96	0,0	0,00	0,0
2019-10-04 16:30	257	34	50	0,0	20,83	1,02	0,6	1019,52	-9,04	1,02	20,54	1,31	0,0	0,00	0,0
2019-10-04 17:00	287	34	53	0,0	20,73	0,82	0,6	1019,52	-8,43	0,82	20,44	1,26	0,0	0,00	0,0
2019-10-04 17:30	288	34	53	0,0	20,73	0,61	0,6	1019,52	-8,62	0,61	20,44	1,06	0,0	0,00	0,0
2019-10-04 18:00	289	34	54	0,0	20,73	0,41	0,6	1019,52	-8,55	0,41	20,44	0,91	0,0	0,00	0,0
2019-10-04 18:30	290	34	57	0,0	20,63	0,11	0,6	1019,52	-8,09	0,11	20,34	0,78	0,0	0,00	0,0
2019-10-04 19:00	286	34	56	0,0	20,63	-0,09	0,6	1019,52	-8,52	-0,09	20,34	0,52	0,0	0,00	0,0
2019-10-04 19:30	289	34	54	0,0	20,63	-0,29	0,6	1019,52	-9,20	-0,29	20,34	0,21	0,0	0,00	0,0

Datum	Vindrikt	Fukt inne	Fukt ute	Vindhast	Temp in	Temp ute	Nb. Mån	Tryck	Dagpp	Kyleffekt	Vix inne	Vix ute	Vindby	Korr lufttryck	Nederb./dygn
	°	Rh%	Rh%	m/s	°C	°C	mm	Mbar	°C	°C	°C	°C	m/s		mm
2019-10-04 20:00	290	34	55	0,0	20,63	-0,39	0,6	1019,52	-9,04	-0,39	20,34	0,17	0,0	0,00	0,0
2019-10-04 20:30	288	34	58	0,0	20,63	-0,59	0,6	1019,52	-8,51	-0,59	20,34	0,13	0,0	0,00	0,0
2019-10-04 21:00	286	34	57	0,0	20,63	-0,49	0,6	1020,52	-8,65	-0,49	20,34	0,18	0,0	0,00	0,0
2019-10-04 21:30	286	34	58	0,0	20,63	-0,59	0,6	1019,52	-8,51	-0,59	20,34	0,13	0,0	0,00	0,0
2019-10-04 22:00	286	33	60	0,0	20,63	-0,79	0,6	1020,52	-8,24	-0,79	20,30	0,04	0,0	0,00	0,0
2019-10-04 22:30	286	34	59	0,0	20,43	-0,89	0,6	1020,52	-8,56	-0,89	20,14	-0,11	0,0	0,00	0,0
2019-10-04 23:00	286	34	59	0,0	20,33	-0,89	0,6	1020,52	-8,56	-0,89	20,04	-0,11	0,0	0,00	0,0
2019-10-04 23:30	286	34	60	0,0	20,13	-0,89	0,6	1020,52	-8,34	-0,89	19,84	-0,06	0,0	0,00	0,0
2019-10-05 00:00	288	34	59	0,0	20,03	-0,89	0,6	1020,52	-8,56	-0,89	19,74	-0,11	0,0	0,00	0,0
2019-10-05 00:30	286	34	60	0,0	19,93	-0,99	0,6	1020,52	-8,43	-0,99	19,64	-0,16	0,0	0,00	0,0
2019-10-05 01:00	287	34	63	0,0	19,73	-1,09	0,6	1020,52	-7,86	-1,09	19,44	-0,08	0,0	0,00	0,0
2019-10-05 01:30	289	34	62	0,0	19,73	-1,19	0,6	1020,52	-8,17	-1,19	19,44	-0,24	0,0	0,00	0,0
2019-10-05 02:00	286	34	60	0,0	19,63	-1,19	0,6	1020,52	-8,62	-1,19	19,34	-0,36	0,0	0,00	0,0
2019-10-05 02:30	290	34	60	0,0	19,53	-1,29	0,6	1020,52	-8,71	-1,29	19,23	-0,46	0,0	0,00	0,0
2019-10-05 03:00	285	34	61	0,0	19,53	-1,29	0,6	1020,52	-8,49	-1,29	19,23	-0,40	0,0	0,00	0,0
2019-10-05 03:30	289	34	62	0,0	19,43	-1,29	0,6	1020,52	-8,27	-1,29	19,13	-0,34	0,0	0,00	0,0
2019-10-05 04:00	285	34	62	0,0	19,43	-1,29	0,6	1020,52	-8,27	-1,29	19,13	-0,34	0,0	0,00	0,0
2019-10-05 04:30	285	34	58	0,0	19,43	-1,09	0,6	1020,52	-8,98	-1,09	19,13	-0,37	0,0	0,00	0,0
2019-10-05 05:00	289	34	59	0,0	19,53	-1,29	0,6	1020,52	-8,94	-1,29	19,23	-0,51	0,0	0,00	0,0
2019-10-05 05:30	286	34	58	0,0	19,63	-1,29	0,6	1021,52	-9,17	-1,29	19,34	-0,57	0,0	0,00	0,0
2019-10-05 06:00	289	34	56	0,0	19,73	-1,19	0,6	1021,52	-9,55	-1,19	19,44	-0,58	0,0	0,00	0,0
2019-10-05 06:30	289	34	58	0,0	19,83	-1,29	0,6	1021,52	-9,17	-1,29	19,54	-0,57	0,0	0,00	0,0
2019-10-05 07:00	288	34	60	0,0	20,33	-1,49	0,6	1021,52	-8,90	-1,49	20,04	-0,66	0,0	0,00	0,0
2019-10-05 07:30	286	33	56	0,0	20,63	-1,29	0,6	1021,52	-9,64	-1,29	20,30	-0,68	0,0	0,00	0,0
2019-10-05 08:00	287	33	55	0,0	20,83	-1,19	0,6	1021,52	-9,79	-1,19	20,50	-0,64	0,0	0,00	0,0
2019-10-05 08:30	289	33	56	0,0	20,93	-1,19	0,6	1022,52	-9,55	-1,19	20,60	-0,58	1,2	0,00	0,0
2019-10-05 09:00	286	33	56	0,0	20,93	-0,99	0,6	1022,52	-9,36	-0,99	20,60	-0,38	0,0	0,00	0,0
2019-10-05 09:30	319	33	55	0,0	21,03	-0,79	0,6	1022,52	-9,42	-0,79	20,70	-0,24	0,0	0,00	0,0
2019-10-05 10:00	318	33	55	0,0	21,13	-0,39	0,6	1022,52	-9,04	-0,39	20,80	0,17	0,0	0,00	0,0
2019-10-05 10:30	343	33	53	0,0	21,23	-0,09	0,6	1022,52	-9,26	-0,09	20,90	0,36	0,0	0,00	0,0
2019-10-05 11:00	342	33	52	0,0	21,33	0,01	0,6	1022,52	-9,43	0,01	21,00	0,41	0,0	0,00	0,0
2019-10-05 11:30	279	33	51	0,0	21,33	0,01	0,6	1022,52	-9,69	0,01	21,00	0,36	0,0	0,00	0,0
2019-10-05 12:00	338	33	51	0,0	21,33	0,31	0,6	1023,52	-9,41	0,31	21,00	0,66	0,0	0,00	0,0
2019-10-05 12:30	320	33	53	0,0	21,33	0,41	0,6	1023,52	-8,80	0,41	21,00	0,86	0,0	0,00	0,0
2019-10-05 13:00	308	33	51	0,0	21,33	0,92	0,6	1023,52	-8,86	0,92	21,00	1,26	1,4	0,00	0,0
2019-10-05 13:30	309	33	51	0,0	21,33	0,51	0,6	1023,52	-9,23	0,51	21,00	0,86	1,8	0,00	0,0
2019-10-05 14:00	291	33	50	0,0	21,43	0,72	0,6	1023,52	-9,31	0,72	21,10	1,01	0,0	0,00	0,0
2019-10-05 14:30	288	33	49	0,0	21,43	1,02	0,6	1023,52	-9,31	1,02	21,10	1,26	0,0	0,00	0,0
2019-10-05 15:00	308	33	49	0,0	21,43	1,12	0,6	1023,52	-9,22	1,12	21,10	1,36	1,2	0,00	0,0
2019-10-05 15:30	304	33	49	0,0	21,53	1,32	0,6	1023,52	-9,04	1,32	21,20	1,56	0,0	0,00	0,0
2019-10-05 16:00	305	33	48	0,0	21,53	1,52	0,6	1023,52	-9,13	1,52	21,20	1,71	1,2	0,00	0,0
2019-10-05 16:30	304	33	48	0,0	21,63	1,52	0,6	1023,52	-9,13	1,52	21,30	1,71	0,0	0,00	0,0
2019-10-05 17:00	306	33	49	0,0	21,63	1,52	0,6	1023,52	-8,85	1,52	21,30	1,76	0,0	0,00	0,0
2019-10-05 17:30	305	33	48	0,0	21,53	1,42	0,6	1023,52	-9,23	1,42	21,20	1,61	0,0	0,00	0,0
2019-10-05 18:00	305	33	50	0,0	21,43	1,02	0,6	1024,52	-9,04	1,02	21,10	1,31	0,0	0,00	0,0
2019-10-05 18:30	304	33	55	0,0	21,13	-0,19	0,6	1024,52	-8,86	-0,19	20,80	0,37	0,0	0,00	0,0

Datum	Vindrikt °	Fukt inne Rh%	Fukt ute Rh%	Vindhast m/s	Temp in °C	Temp ute °C	Nb. Mån mm	Tryck Mbar	Dagpp °C	Kyleffekt °C	Vix inne °C	Vix ute °C	Vindby m/s	Korr lufttryck	Nederb./dygn mm
2019-10-05 19:00	304	33	57	0,0	20,93	-0,79	0,6	1024,52	-8,93	-0,79	20,60	-0,13	0,0	0,00	0,0
2019-10-05 19:30	303	33	57	0,0	20,73	-1,19	0,6	1024,52	-9,31	-1,19	20,40	-0,53	0,0	0,00	0,0
2019-10-05 20:00	305	33	58	0,0	20,53	-1,29	0,6	1024,52	-9,17	-1,29	20,20	-0,57	0,0	0,00	0,0
2019-10-05 20:30	304	33	64	0,0	20,43	-1,59	0,6	1024,52	-8,12	-1,59	20,10	-0,52	0,0	0,00	0,0
2019-10-05 21:00	306	33	65	0,0	20,23	-1,39	0,6	1024,52	-7,73	-1,39	19,90	-0,26	0,0	0,00	0,0
2019-10-05 21:30	307	33	63	0,0	20,13	-1,59	0,6	1025,52	-8,34	-1,59	19,80	-0,58	0,0	0,00	0,0
2019-10-05 22:00	304	33	64	0,0	20,03	-1,89	0,6	1025,52	-8,41	-1,89	19,70	-0,82	0,0	0,00	0,0
2019-10-05 22:30	306	33	67	0,0	19,93	-2,19	1,8	1025,52	-8,08	-2,19	19,60	-0,94	2,4	1,20	1,2
2019-10-05 23:00	306	33	72	0,0	19,83	-2,29	1,8	1025,52	-7,20	-2,29	19,50	-0,71	0,0	1,20	1,2
2019-10-05 23:30	307	33	79	0,0	19,73	-2,39	1,8	1025,52	-6,04	-2,39	19,40	-0,33	0,0	0,00	1,2
2019-10-06 00:00	314	33	79	0,0	19,73	-2,39	1,8	1025,52	-6,04	-2,39	19,40	-0,33	0,0	0,00	0,0
2019-10-06 00:30	321	33	80	0,0	19,73	-2,29	1,8	1025,52	-5,77	-2,29	19,40	-0,16	0,0	0,00	0,0
2019-10-06 01:00	321	33	79	0,0	19,63	-2,59	1,8	1024,52	-6,23	-2,59	19,30	-0,53	0,0	0,00	0,0
2019-10-06 01:30	325	33	78	0,0	19,63	-2,79	1,8	1024,52	-6,60	-2,79	19,30	-0,80	0,0	0,00	0,0
2019-10-06 02:00	325	33	80	0,0	19,53	-3,19	1,8	1024,52	-6,64	-3,19	19,20	-1,06	0,0	0,00	0,0
2019-10-06 02:30	324	34	87	0,0	19,53	-3,19	1,8	1024,52	-5,51	-3,19	19,23	-0,53	0,0	0,00	0,0
2019-10-06 03:00	323	34	87	0,0	19,43	-3,19	1,8	1024,52	-5,51	-3,19	19,13	-0,53	0,0	0,00	0,0
2019-10-06 03:30	324	34	85	0,0	19,43	-3,19	1,8	1024,52	-5,82	-3,19	19,13	-0,69	0,0	0,00	0,0
2019-10-06 04:00	324	34	85	0,0	19,43	-3,29	1,8	1024,52	-5,92	-3,29	19,13	-0,79	0,0	0,00	0,0
2019-10-06 04:30	323	34	88	0,0	19,33	-3,39	1,8	1024,52	-5,55	-3,39	19,03	-0,65	0,0	0,00	0,0
2019-10-06 05:00	323	34	89	0,0	19,33	-3,59	1,8	1024,52	-5,59	-3,59	19,03	-0,78	0,0	0,00	0,0
2019-10-06 05:30	324	34	92	0,0	19,33	-3,59	1,8	1024,52	-5,14	-3,59	19,03	-0,54	0,0	0,00	0,0
2019-10-06 06:00	323	34	93	0,0	19,23	-3,49	1,8	1024,52	-4,89	-3,49	18,93	-0,35	0,0	0,00	0,0
2019-10-06 06:30	321	34	90	0,0	19,43	-3,49	1,8	1024,52	-5,34	-3,49	19,13	-0,60	0,0	0,00	0,0
2019-10-06 07:00	322	33	90	0,0	19,93	-3,49	1,8	1024,52	-5,34	-3,49	19,60	-0,60	0,0	0,00	0,0
2019-10-06 07:30	293	33	90	0,0	20,43	-3,69	1,8	1024,52	-5,54	-3,69	20,10	-0,80	0,0	0,00	0,0
2019-10-06 08:00	294	33	89	0,0	20,63	-3,69	1,8	1024,52	-5,69	-3,69	20,30	-0,88	0,0	0,00	0,0
2019-10-06 08:30	295	33	86	0,0	20,73	-3,19	1,8	1024,52	-5,66	-3,19	20,40	-0,61	0,0	0,00	0,0
2019-10-06 09:00	297	33	87	0,0	20,73	-2,79	1,8	1024,52	-5,11	-2,79	20,40	-0,13	0,0	0,00	0,0
2019-10-06 09:30	22	33	88	0,0	20,73	-2,69	1,8	1024,52	-4,86	-2,69	20,40	0,05	0,0	0,00	0,0
2019-10-06 10:00	11	33	90	0,0	20,83	-2,09	1,8	1023,52	-3,96	-2,09	20,50	0,81	0,0	0,00	0,0
2019-10-06 10:30	327	33	89	0,0	20,73	-1,49	1,8	1023,52	-3,52	-1,49	20,40	1,33	0,0	0,00	0,0
2019-10-06 11:00	351	33	89	0,0	20,73	-1,19	1,8	1023,52	-3,23	-1,19	20,40	1,63	0,0	0,00	0,0
2019-10-06 11:30	351	33	89	0,0	20,63	-0,19	1,8	1024,52	-2,24	-0,19	20,30	2,63	0,0	0,00	0,0
2019-10-06 12:00	351	33	86	0,0	20,53	0,61	1,8	1024,52	-1,94	0,61	20,20	3,19	0,0	0,00	0,0
2019-10-06 12:30	324	33	80	0,0	20,43	1,72	1,8	1023,52	-1,88	1,72	20,10	3,85	0,0	0,00	0,0
2019-10-06 13:00	356	33	76	0,0	20,33	1,92	1,8	1023,52	-2,41	1,92	20,00	3,76	0,0	0,00	0,0
2019-10-06 13:30	356	33	74	0,0	20,33	2,62	1,8	1023,52	-2,11	2,62	20,00	4,33	0,0	0,00	0,0
2019-10-06 14:00	356	33	70	0,0	20,23	3,32	1,8	1023,52	-2,22	3,32	19,90	4,76	0,0	0,00	0,0
2019-10-06 14:30	351	33	66	0,0	20,13	3,62	1,8	1022,52	-2,77	3,62	19,80	4,81	0,0	0,00	0,0
2019-10-06 15:00	273	33	65	0,0	20,13	3,92	1,8	1022,52	-2,70	3,92	19,80	5,04	0,0	0,00	0,0
2019-10-06 15:30	272	33	63	0,0	20,03	4,22	1,8	1022,52	-2,86	4,22	19,70	5,22	0,0	0,00	0,0
2019-10-06 16:00	273	33	62	0,0	19,93	4,22	1,8	1022,52	-3,08	4,22	19,60	5,16	0,0	0,00	0,0
2019-10-06 16:30	271	33	64	0,0	19,93	4,12	1,8	1022,52	-2,73	4,12	19,60	5,18	0,0	0,00	0,0
2019-10-06 17:00	273	33	63	0,0	19,93	3,82	1,8	1022,52	-3,24	3,82	19,60	4,82	0,0	0,00	0,0
2019-10-06 17:30	281	33	68	0,0	19,93	3,12	1,8	1022,52	-2,82	3,12	19,60	4,43	1,2	0,00	0,0

Datum	Vindrikt °	Fukt inne Rh%	Fukt ute Rh%	Vindhast m/s	Temp in °C	Temp ute °C	Nb. Mån mm	Tryck Mbar	Dagpp °C	Kyleffekt °C	Vix inne °C	Vix ute °C	Vindby m/s	Korr lufttryck	Nederb./dygn mm
2019-10-06 18:00	281	33	73	0,0	20,03	2,52	1,8	1022,52	-2,40	2,52	19,70	4,16	0,0	0,00	0,0
2019-10-06 18:30	283	33	76	0,0	20,03	2,12	1,8	1022,52	-2,22	2,12	19,70	3,96	0,0	0,00	0,0
2019-10-06 19:00	330	33	79	0,0	20,13	1,92	1,8	1022,52	-1,87	1,92	19,80	3,97	0,0	0,00	0,0
2019-10-06 19:30	338	33	80	0,0	20,13	1,62	1,8	1022,52	-1,98	1,62	19,80	3,75	0,0	0,00	0,0
2019-10-06 20:00	331	33	82	0,0	20,13	1,32	2,4	1022,52	-1,92	1,32	19,80	3,59	3,1	0,60	0,6
2019-10-06 20:30	323	33	83	0,0	20,23	1,12	2,4	1021,52	-1,95	1,12	19,90	3,47	0,0	0,60	0,6
2019-10-06 21:00	315	33	86	0,0	20,23	0,92	2,4	1021,52	-1,64	0,92	19,90	3,49	0,0	0,00	0,6
2019-10-06 21:30	315	33	86	0,0	20,33	0,72	2,4	1021,52	-1,84	0,72	20,00	3,29	0,0	0,00	0,6
2019-10-06 22:00	313	33	85	0,0	20,23	0,21	2,4	1021,52	-2,49	0,21	19,90	2,72	0,0	0,00	0,6
2019-10-06 22:30	315	33	87	0,0	20,23	-0,39	2,4	1021,52	-2,76	-0,39	19,90	2,27	0,0	0,00	0,6
2019-10-06 23:00	313	33	90	0,0	20,03	0,01	2,4	1021,52	-1,89	0,01	19,70	2,91	0,0	0,00	0,6
2019-10-06 23:30	313	33	92	0,0	19,93	0,11	2,4	1021,52	-1,48	0,11	19,60	3,17	0,0	0,00	0,6
2019-10-07 00:00	315	33	93	0,0	19,83	0,01	2,4	1021,52	-1,43	0,01	19,50	3,15	0,0	0,00	0,0
2019-10-07 00:30	313	33	94	0,0	19,73	-0,09	2,4	1021,52	-1,38	-0,09	19,40	3,13	0,0	0,00	0,0
2019-10-07 01:00	313	33	95	0,0	19,63	-0,29	2,4	1021,52	-1,43	-0,29	19,30	3,02	0,0	0,00	0,0
2019-10-07 01:30	313	33	96	0,0	19,53	-0,39	2,4	1021,52	-1,38	-0,39	19,20	3,00	0,0	0,00	0,0
2019-10-07 02:00	316	33	97	0,0	19,53	-0,59	2,4	1020,52	-1,43	-0,59	19,20	2,88	0,0	0,00	0,0
2019-10-07 02:30	316	33	97	0,0	19,43	-0,49	2,4	1020,52	-1,33	-0,49	19,09	2,98	0,0	0,00	0,0
2019-10-07 03:00	319	33	97	0,0	19,43	-0,29	2,4	1020,52	-1,13	-0,29	19,09	3,19	0,0	0,00	0,0
2019-10-07 03:30	317	33	95	0,0	19,33	-0,49	2,4	1020,52	-1,63	-0,49	18,99	2,82	0,0	0,00	0,0
2019-10-07 04:00	319	33	96	0,0	19,33	-0,59	2,4	1020,52	-1,58	-0,59	18,99	2,80	0,0	0,00	0,0
2019-10-07 04:30	318	33	96	0,0	19,23	-0,79	2,4	1020,52	-1,78	-0,79	18,89	2,60	0,0	0,00	0,0
2019-10-07 05:00	317	33	96	0,0	19,23	-1,09	2,4	1020,52	-2,07	-1,09	18,89	2,30	0,0	0,00	0,0
2019-10-07 05:30	319	33	97	0,0	19,23	-0,89	2,4	1020,52	-1,73	-0,89	18,89	2,58	0,0	0,00	0,0
2019-10-07 06:00	319	33	98	0,0	19,23	-0,59	2,4	1019,52	-1,29	-0,59	18,89	2,97	0,0	0,00	0,0
2019-10-07 06:30	304	34	97	0,0	19,33	-0,29	2,4	1019,52	-1,13	-0,29	19,03	3,19	0,0	0,00	0,0
2019-10-07 07:00	307	33	97	0,0	19,93	-0,99	2,4	1019,52	-1,83	-0,99	19,60	2,48	0,0	0,00	0,0
2019-10-07 07:30	305	33	98	0,0	20,43	-0,99	2,4	1019,52	-1,69	-0,99	20,10	2,57	0,0	0,00	0,0
2019-10-07 08:00	306	33	99	0,0	20,63	-0,79	2,4	1019,52	-1,34	-0,79	20,30	2,86	0,0	0,00	0,0
2019-10-07 08:30	43	33	99	0,0	20,63	-0,69	2,4	1019,52	-1,24	-0,69	20,30	2,96	0,0	0,00	0,0
2019-10-07 09:00	356	33	100	0,0	20,73	0,11	2,4	1019,52	-0,31	0,11	20,40	3,84	0,0	0,00	0,0
2019-10-07 09:30	356	33	98	0,0	20,73	0,61	2,4	1019,52	-0,09	0,61	20,40	4,17	0,0	0,00	0,0
2019-10-07 10:00	356	33	98	0,0	20,73	1,02	2,4	1019,52	0,30	1,02	20,40	4,57	0,0	0,00	0,0
2019-10-07 10:30	356	33	97	0,0	20,73	1,42	2,4	1019,52	0,56	1,42	20,40	4,89	0,0	0,00	0,0
2019-10-07 11:00	356	33	95	0,0	20,73	2,12	2,4	1018,52	0,95	2,12	20,40	5,42	0,0	0,00	0,0
2019-10-07 11:30	356	33	93	0,0	20,73	2,32	2,4	1018,52	0,85	2,32	20,40	5,45	0,0	0,00	0,0
2019-10-07 12:00	356	33	92	0,0	20,73	3,02	2,4	1018,52	1,38	3,02	20,40	6,07	0,0	0,00	0,0
2019-10-07 12:30	356	33	90	0,0	20,63	3,42	2,4	1018,52	1,46	3,42	20,30	6,31	0,0	0,00	0,0
2019-10-07 13:00	356	33	84	0,0	20,63	4,12	2,4	1017,52	1,15	4,12	20,30	6,54	0,0	0,00	0,0
2019-10-07 13:30	284	33	80	0,0	20,53	4,62	2,4	1017,52	0,94	4,62	20,20	6,75	0,0	0,00	0,0
2019-10-07 14:00	283	33	74	0,0	20,53	5,02	2,4	1017,52	0,20	5,02	20,20	6,73	0,0	0,00	0,0
2019-10-07 14:30	284	33	71	0,0	20,43	4,92	2,4	1017,52	-0,49	4,92	20,10	6,43	0,0	0,00	0,0
2019-10-07 15:00	284	33	70	0,0	20,23	5,02	2,4	1016,51	-0,60	5,02	19,90	6,46	0,0	0,00	0,0
2019-10-07 15:30	284	33	65	0,0	20,23	5,42	2,4	1016,51	-1,28	5,42	19,90	6,55	0,0	0,00	0,0
2019-10-07 16:00	287	33	56	0,0	20,13	5,72	2,4	1016,51	-3,12	5,72	19,80	6,33	0,0	0,00	0,0
2019-10-07 16:30	285	33	57	0,0	20,13	5,32	2,4	1015,51	-3,24	5,32	19,80	5,98	0,0	0,00	0,0

Datum	Vindrikt °	Fukt inne Rh%	Fukt ute Rh%	Vindhast m/s	Temp in °C	Temp ute °C	Nb. Mån mm	Tryck Mbar	Dagpp °C	Kyleffekt °C	Vix inne °C	Vix ute °C	Vindby m/s	Korr lufttryck	Nederb./dygn mm
2019-10-07 17:00	284	33	59	0,0	20,13	4,32	2,4	1015,51	-3,69	4,32	19,80	5,09	0,0	0,00	0,0
2019-10-07 17:30	284	33	68	0,0	20,03	2,52	2,4	1014,51	-3,40	2,52	19,70	3,83	0,0	0,00	0,0
2019-10-07 18:00	284	33	74	0,0	20,13	2,02	2,4	1014,51	-2,69	2,02	19,80	3,73	0,0	0,00	0,0
2019-10-07 18:30	283	33	76	0,0	20,13	2,22	2,4	1014,51	-2,12	2,22	19,80	4,06	0,0	0,00	0,0
2019-10-07 19:00	285	33	75	0,0	20,13	2,32	2,4	1014,51	-2,21	2,32	19,80	4,09	0,0	0,00	0,0
2019-10-07 19:30	284	33	74	0,0	20,13	2,32	2,4	1013,51	-2,40	2,32	19,80	4,03	0,0	0,00	0,0
2019-10-07 20:00	284	33	77	0,0	20,23	2,02	2,4	1013,51	-2,13	2,02	19,90	3,93	0,0	0,00	0,0
2019-10-07 20:30	288	33	78	0,0	20,23	2,02	2,4	1013,51	-1,95	2,02	19,90	4,00	0,0	0,00	0,0
2019-10-07 21:00	290	33	80	0,0	20,23	2,02	2,4	1013,51	-1,59	2,02	19,90	4,15	0,0	0,00	0,0
2019-10-07 21:30	288	33	81	0,0	20,33	1,92	2,4	1012,51	-1,51	1,92	20,00	4,12	0,0	0,00	0,0
2019-10-07 22:00	289	33	79	0,0	20,23	2,22	2,4	1012,51	-1,57	2,22	19,90	4,27	0,0	0,00	0,0
2019-10-07 22:30	290	33	77	0,0	20,13	2,32	2,4	1011,51	-1,84	2,32	19,80	4,23	0,0	0,00	0,0
2019-10-07 23:00	288	33	78	0,0	20,03	2,12	2,4	1011,51	-1,85	2,12	19,70	4,10	0,0	0,00	0,0
2019-10-07 23:30	287	33	79	0,0	19,93	2,12	2,4	1010,51	-1,67	2,12	19,60	4,17	0,0	0,00	0,0
2019-10-08 00:00	288	33	79	0,0	19,83	2,12	2,4	1010,51	-1,67	2,12	19,50	4,17	0,0	0,00	0,0
2019-10-08 00:30	287	33	81	0,0	19,83	2,02	2,4	1010,51	-1,42	2,02	19,50	4,22	0,0	0,00	0,0
2019-10-08 01:00	291	33	81	0,0	19,73	1,82	2,4	1009,51	-1,61	1,82	19,40	4,02	0,0	0,00	0,0
2019-10-08 01:30	290	33	82	0,0	19,63	1,72	2,4	1009,51	-1,53	1,72	19,30	3,99	0,0	0,00	0,0
2019-10-08 02:00	287	33	83	0,0	19,63	1,62	2,4	1009,51	-1,46	1,62	19,30	3,97	0,0	0,00	0,0
2019-10-08 02:30	292	33	87	0,0	19,53	1,32	2,4	1008,51	-1,09	1,32	19,20	3,97	0,0	0,00	0,0
2019-10-08 03:00	290	34	88	0,0	19,53	1,12	2,4	1008,51	-1,12	1,12	19,23	3,85	0,0	0,00	0,0
2019-10-08 03:30	292	34	89	0,0	19,43	1,02	2,4	1008,51	-1,06	1,02	19,13	3,83	0,0	0,00	0,0
2019-10-08 04:00	291	34	90	0,0	19,43	1,02	2,4	1007,51	-0,90	1,02	19,13	3,91	0,0	0,00	0,0
2019-10-08 04:30	291	34	90	0,0	19,33	0,92	2,4	1006,51	-1,00	0,92	19,03	3,81	0,0	0,00	0,0
2019-10-08 05:00	289	34	90	0,0	19,33	0,92	2,4	1006,51	-1,00	0,92	19,03	3,81	0,0	0,00	0,0
2019-10-08 05:30	292	34	88	0,0	19,33	0,82	2,4	1006,51	-1,42	0,82	19,03	3,55	0,0	0,00	0,0
2019-10-08 06:00	290	34	89	0,0	19,33	0,61	2,4	1005,51	-1,46	0,61	19,03	3,43	0,0	0,00	0,0
2019-10-08 06:30	309	34	90	0,0	19,43	0,61	2,4	1005,51	-1,30	0,61	19,13	3,51	0,0	0,00	0,0
2019-10-08 07:00	308	33	92	0,0	20,03	0,61	2,4	1004,51	-0,99	0,61	19,70	3,67	0,0	0,00	0,0
2019-10-08 07:30	308	33	96	0,0	20,43	0,51	2,4	1004,51	-0,49	0,51	20,10	3,90	0,0	0,00	0,0
2019-10-08 08:00	344	33	97	0,0	20,63	0,51	2,4	1004,51	-0,34	0,51	20,30	3,99	0,0	0,00	0,0
2019-10-08 08:30	104	33	98	0,0	20,73	0,61	2,4	1003,51	-0,09	0,61	20,40	4,17	0,0	0,00	0,0
2019-10-08 09:00	92	33	98	0,0	20,73	0,82	2,4	1003,51	0,11	0,82	20,40	4,37	0,0	0,00	0,0
2019-10-08 09:30	95	33	98	0,0	20,73	0,92	2,4	1003,51	0,21	0,92	20,40	4,47	0,0	0,00	0,0
2019-10-08 10:00	87	33	98	0,0	20,83	1,22	2,4	1002,51	0,50	1,22	20,50	4,77	0,0	0,00	0,0
2019-10-08 10:30	87	33	96	0,0	20,83	1,82	2,4	1002,51	0,81	1,82	20,50	5,20	0,0	0,00	0,0
2019-10-08 11:00	99	33	90	0,0	20,83	2,22	2,4	1002,51	0,28	2,22	20,50	5,11	0,0	0,00	0,0
2019-10-08 11:30	81	33	87	0,0	20,83	2,42	2,4	1001,51	-0,01	2,42	20,50	5,07	0,0	0,00	0,0
2019-10-08 12:00	84	33	87	0,0	20,83	2,42	2,4	1001,51	-0,01	2,42	20,50	5,07	0,0	0,00	0,0
2019-10-08 12:30	93	33	84	0,0	20,83	2,82	2,4	1001,51	-0,12	2,82	20,50	5,24	0,0	0,00	0,0
2019-10-08 13:00	89	33	81	0,0	20,73	2,92	2,4	1000,51	-0,54	2,92	20,40	5,12	0,0	0,00	0,0
2019-10-08 13:30	85	33	81	0,0	20,73	2,92	2,4	1000,51	-0,54	2,92	20,40	5,12	0,0	0,00	0,0
2019-10-08 14:00	86	33	71	0,0	20,73	3,22	2,4	1000,51	-2,12	3,22	20,40	4,73	0,0	0,00	0,0
2019-10-08 14:30	94	33	67	0,0	20,73	3,62	2,4	1000,51	-2,56	3,62	20,40	4,87	0,0	0,00	0,0
2019-10-08 15:00	78	33	70	0,0	20,63	3,12	2,4	999,51	-2,42	3,12	20,30	4,56	0,0	0,00	0,0
2019-10-08 15:30	85	33	73	0,0	20,63	2,72	2,4	999,51	-2,21	2,72	20,30	4,36	0,0	0,00	0,0

Datum	Vindrikt °	Fukt inne Rh%	Fukt ute Rh%	Vindhast m/s	Temp in °C	Temp ute °C	Nb. Mån mm	Tryck Mbar	Dagpp °C	Kyleffekt °C	Vix inne °C	Vix ute °C	Vindby m/s	Korr lufttryck	Nederb./dygn mm
2019-10-08 16:00	87	33	76	0,0	20,63	2,52	2,4	999,51	-1,83	2,52	20,30	4,36	0,0	0,00	0,0
2019-10-08 16:30	83	33	78	0,0	20,63	2,42	2,4	999,51	-1,56	2,42	20,30	4,40	0,0	0,00	0,0
2019-10-08 17:00	15	33	81	0,0	20,63	2,32	2,4	999,51	-1,12	2,32	20,30	4,52	0,0	0,00	0,0
2019-10-08 17:30	91	33	86	0,0	20,63	2,22	2,4	999,51	-0,37	2,22	20,30	4,80	0,0	0,00	0,0
2019-10-08 18:00	36	33	88	0,0	20,63	2,02	2,4	999,51	-0,24	2,02	20,30	4,75	0,0	0,00	0,0
2019-10-08 18:30	91	33	88	0,0	20,63	1,92	2,4	999,51	-0,34	1,92	20,30	4,65	0,0	0,00	0,0
2019-10-08 19:00	92	33	89	0,0	20,63	1,72	2,4	998,51	-0,37	1,72	20,30	4,53	0,0	0,00	0,0
2019-10-08 19:30	92	33	90	0,0	20,63	1,62	2,4	998,51	-0,31	1,62	20,30	4,51	0,0	0,00	0,0
2019-10-08 20:00	70	33	91	0,0	20,63	1,62	2,4	998,51	-0,16	1,62	20,30	4,59	0,0	0,00	0,0
2019-10-08 20:30	85	33	92	0,0	20,53	1,52	2,4	998,51	-0,10	1,52	20,20	4,57	0,0	0,00	0,0
2019-10-08 21:00	92	33	94	0,0	20,53	1,62	2,4	998,51	0,31	1,62	20,20	4,83	0,0	0,00	0,0
2019-10-08 21:30	95	33	95	0,0	20,53	1,52	2,4	998,51	0,36	1,52	20,20	4,82	0,0	0,00	0,0
2019-10-08 22:00	96	33	96	0,0	20,53	1,42	2,4	998,51	0,41	1,42	20,20	4,80	0,0	0,00	0,0
2019-10-08 22:30	84	33	96	0,0	20,43	1,42	2,4	999,51	0,41	1,42	20,10	4,80	0,0	0,00	0,0
2019-10-08 23:00	85	33	97	0,0	20,33	1,32	2,4	999,51	0,46	1,32	20,00	4,79	0,0	0,00	0,0
2019-10-08 23:30	83	33	98	0,0	20,23	1,22	2,4	999,51	0,50	1,22	19,90	4,77	0,0	0,00	0,0
2019-10-09 00:00	94	33	99	0,0	20,03	1,02	2,4	998,51	0,45	1,02	19,70	4,66	0,0	0,00	0,0
2019-10-09 00:30	73	33	100	0,0	19,93	0,92	2,4	998,51	0,49	0,92	19,60	4,64	0,0	0,00	0,0
2019-10-09 01:00	85	33	100	0,0	19,83	0,82	2,4	998,51	0,39	0,82	19,50	4,54	0,0	0,00	0,0
2019-10-09 01:30	81	33	100	0,0	19,83	0,92	2,4	998,51	0,49	0,92	19,50	4,64	0,0	0,00	0,0
2019-10-09 02:00	80	33	100	0,0	19,73	0,82	2,4	998,51	0,39	0,82	19,40	4,54	0,0	0,00	0,0
2019-10-09 02:30	82	33	100	0,0	19,63	0,82	2,4	998,51	0,39	0,82	19,30	4,54	0,0	0,00	0,0
2019-10-09 03:00	83	33	100	0,0	19,63	0,72	2,4	998,51	0,29	0,72	19,30	4,44	0,0	0,00	0,0
2019-10-09 03:30	109	33	100	0,0	19,53	0,72	2,4	998,51	0,29	0,72	19,20	4,44	0,0	0,00	0,0
2019-10-09 04:00	84	34	100	0,0	19,53	0,61	2,4	998,51	0,19	0,61	19,23	4,34	0,0	0,00	0,0
2019-10-09 04:30	71	34	100	0,0	19,43	0,51	2,4	998,51	0,09	0,51	19,13	4,24	0,0	0,00	0,0
2019-10-09 05:00	10	34	100	0,0	19,43	0,41	2,4	998,51	-0,01	0,41	19,13	4,14	0,0	0,00	0,0
2019-10-09 05:30	10	34	100	0,0	19,43	0,41	2,4	998,51	-0,01	0,41	19,13	4,14	0,0	0,00	0,0
2019-10-09 06:00	15	34	100	0,0	19,43	0,41	2,4	998,51	-0,01	0,41	19,13	4,14	0,0	0,00	0,0
2019-10-09 06:30	55	33	100	0,0	19,53	0,41	2,4	998,51	-0,01	0,41	19,20	4,14	0,0	0,00	0,0
2019-10-09 07:00	51	33	100	0,0	20,13	0,41	2,4	998,51	-0,01	0,41	19,80	4,14	0,0	0,00	0,0
2019-10-09 07:30	87	33	100	0,0	20,53	0,31	2,4	998,51	-0,11	0,31	20,20	4,04	0,0	0,00	0,0
2019-10-09 08:00	68	33	100	0,0	20,73	0,31	2,4	998,51	-0,11	0,31	20,40	4,04	0,0	0,00	0,0
2019-10-09 08:30	71	33	100	0,0	20,73	0,31	2,4	999,51	-0,11	0,31	20,40	4,04	0,0	0,00	0,0
2019-10-09 09:00	65	33	100	0,0	20,73	0,41	2,4	999,51	-0,01	0,41	20,40	4,14	0,0	0,00	0,0
2019-10-09 09:30	84	33	100	0,0	20,73	0,41	2,4	999,51	-0,01	0,41	20,40	4,14	0,0	0,00	0,0
2019-10-09 10:00	76	33	100	0,0	20,73	0,41	2,4	999,51	-0,01	0,41	20,40	4,14	0,0	0,00	0,0
2019-10-09 10:30	77	33	100	0,0	20,83	0,51	2,4	999,51	0,09	0,51	20,50	4,24	0,0	0,00	0,0
2019-10-09 11:00	77	33	100	0,0	20,83	0,61	2,4	999,51	0,19	0,61	20,50	4,34	0,0	0,00	0,0
2019-10-09 11:30	83	33	100	0,0	20,83	0,82	2,4	999,51	0,39	0,82	20,50	4,54	0,0	0,00	0,0
2019-10-09 12:00	86	33	100	0,0	20,73	0,92	2,4	999,51	0,49	0,92	20,40	4,64	0,0	0,00	0,0
2019-10-09 12:30	99	33	100	0,0	20,73	1,02	3,0	998,51	0,59	1,02	20,40	4,75	2,0	0,60	0,6
2019-10-09 13:00	64	33	100	0,0	20,73	1,22	3,0	998,51	0,79	1,22	20,40	4,95	0,0	0,60	0,6
2019-10-09 13:30	82	33	100	0,0	20,63	1,42	3,0	998,51	0,99	1,42	20,30	5,15	0,0	0,00	0,6
2019-10-09 14:00	89	33	100	0,0	20,63	1,62	3,0	998,51	1,19	1,62	20,30	5,35	0,0	0,00	0,6
2019-10-09 14:30	92	33	100	0,0	20,63	1,72	3,0	998,51	1,29	1,72	20,30	5,45	0,0	0,00	0,6

Datum	Vindrikt °	Fukt inne Rh%	Fukt ute Rh%	Vindhast m/s	Temp in °C	Temp ute °C	Nb. Mån mm	Tryck Mbar	Daggp °C	Kyleffekt °C	Vix inne °C	Vix ute °C	Vindby m/s	Korr lufttryck	Nederb./dygn mm
2019-10-09 15:00	85	33	100	0,0	20,63	1,82	3,0	998,51	1,39	1,82	20,30	5,55	0,0	0,00	0,6
2019-10-09 15:30	94	33	100	0,0	20,63	1,82	3,0	998,51	1,39	1,82	20,30	5,55	0,0	0,00	0,6
2019-10-09 16:00	80	33	100	0,0	20,63	1,92	3,0	998,51	1,49	1,92	20,30	5,65	0,0	0,00	0,6
2019-10-09 16:30	79	33	100	0,0	20,63	2,02	3,0	998,51	1,59	2,02	20,30	5,75	0,0	0,00	0,6
2019-10-09 17:00	79	33	100	0,0	20,63	1,92	3,0	998,51	1,49	1,92	20,30	5,65	0,0	0,00	0,6
2019-10-09 17:30	81	33	100	0,0	20,63	1,72	3,0	998,51	1,29	1,72	20,30	5,45	0,0	0,00	0,6
2019-10-09 18:00	82	33	100	0,0	20,63	1,62	3,0	998,51	1,19	1,62	20,30	5,35	0,0	0,00	0,6
2019-10-09 18:30	83	33	100	0,0	20,63	1,62	3,0	998,51	1,19	1,62	20,30	5,35	0,0	0,00	0,6
2019-10-09 19:00	89	33	100	0,0	20,63	1,62	3,0	998,51	1,19	1,62	20,30	5,35	0,0	0,00	0,6
2019-10-09 19:30	96	33	100	0,0	20,63	1,62	3,0	998,51	1,19	1,62	20,30	5,35	0,0	0,00	0,6
2019-10-09 20:00	91	33	100	0,0	20,63	1,62	3,0	998,51	1,19	1,62	20,30	5,35	0,0	0,00	0,6
2019-10-09 20:30	85	33	100	0,0	20,63	1,52	3,0	998,51	1,09	1,52	20,30	5,25	0,0	0,00	0,6
2019-10-09 21:00	89	33	100	0,0	20,63	1,42	3,0	998,51	0,99	1,42	20,30	5,15	0,0	0,00	0,6
2019-10-09 21:30	79	33	100	0,0	20,53	1,42	3,0	998,51	0,99	1,42	20,20	5,15	0,0	0,00	0,6
2019-10-09 22:00	80	33	100	0,0	20,53	1,42	3,0	998,51	0,99	1,42	20,20	5,15	0,0	0,00	0,6
2019-10-09 22:30	82	33	100	0,0	20,43	1,42	3,0	998,51	0,99	1,42	20,10	5,15	0,0	0,00	0,6
2019-10-09 23:00	80	33	100	0,0	20,23	1,42	3,0	998,51	0,99	1,42	19,90	5,15	0,0	0,00	0,6
2019-10-09 23:30	84	33	100	0,0	20,13	1,42	3,0	998,51	0,99	1,42	19,80	5,15	0,0	0,00	0,6
2019-10-10 00:00	84	33	100	0,0	20,03	1,42	3,0	998,51	0,99	1,42	19,70	5,15	0,0	0,00	0,0
2019-10-10 00:30	85	33	100	0,0	19,93	1,42	3,0	997,50	0,99	1,42	19,60	5,15	0,0	0,00	0,0
2019-10-10 01:00	94	33	100	0,0	19,83	1,42	3,0	997,50	0,99	1,42	19,50	5,15	0,0	0,00	0,0
2019-10-10 01:30	86	33	100	0,0	19,73	1,42	3,0	997,50	0,99	1,42	19,40	5,15	0,0	0,00	0,0
2019-10-10 02:00	90	33	100	0,0	19,73	1,42	3,0	997,50	0,99	1,42	19,40	5,15	0,0	0,00	0,0
2019-10-10 02:30	86	33	100	0,0	19,63	1,32	3,0	997,50	0,89	1,32	19,30	5,05	0,0	0,00	0,0
2019-10-10 03:00	87	33	100	0,0	19,63	1,42	3,0	997,50	0,99	1,42	19,30	5,15	0,0	0,00	0,0
2019-10-10 03:30	87	33	100	0,0	19,53	1,42	3,0	997,50	0,99	1,42	19,20	5,15	0,0	0,00	0,0
2019-10-10 04:00	84	34	100	0,0	19,53	1,52	3,0	997,50	1,09	1,52	19,23	5,25	0,0	0,00	0,0
2019-10-10 04:30	82	34	100	0,0	19,43	1,62	3,0	996,50	1,19	1,62	19,13	5,35	0,0	0,00	0,0
2019-10-10 05:00	85	34	100	0,0	19,43	1,62	3,0	996,50	1,19	1,62	19,13	5,35	0,0	0,00	0,0
2019-10-10 05:30	89	34	100	0,0	19,43	1,72	3,0	996,50	1,29	1,72	19,13	5,45	0,0	0,00	0,0
2019-10-10 06:00	83	34	100	0,0	19,43	1,82	3,0	996,50	1,39	1,82	19,13	5,55	0,0	0,00	0,0
2019-10-10 06:30	85	33	100	0,0	19,63	1,92	3,0	996,50	1,49	1,92	19,30	5,65	0,0	0,00	0,0
2019-10-10 07:00	86	33	100	0,0	20,13	1,92	3,0	996,50	1,49	1,92	19,80	5,65	0,0	0,00	0,0
2019-10-10 07:30	91	33	100	0,0	20,63	2,02	3,0	996,50	1,59	2,02	20,30	5,75	0,0	0,00	0,0
2019-10-10 08:00	90	33	100	0,0	20,73	2,02	3,0	996,50	1,59	2,02	20,40	5,75	0,0	0,00	0,0
2019-10-10 08:30	8	33	100	0,0	20,73	2,12	3,0	996,50	1,69	2,12	20,40	5,85	0,0	0,00	0,0
2019-10-10 09:00	10	33	100	0,0	20,83	2,32	3,0	996,50	1,89	2,32	20,50	6,05	0,0	0,00	0,0
2019-10-10 09:30	9	33	100	0,0	20,83	2,42	3,0	996,50	1,99	2,42	20,50	6,15	0,0	0,00	0,0
2019-10-10 10:00	351	33	100	0,0	20,83	2,62	3,0	996,50	2,19	2,62	20,50	6,35	0,0	0,00	0,0
2019-10-10 10:30	33	33	100	0,0	20,83	2,82	3,0	996,50	2,39	2,82	20,50	6,55	0,0	0,00	0,0
2019-10-10 11:00	33	33	100	0,0	20,83	3,12	3,0	996,50	2,69	3,12	20,50	6,85	0,0	0,00	0,0
2019-10-10 11:30	32	33	100	0,0	20,83	3,42	3,0	996,50	2,99	3,42	20,50	7,15	0,0	0,00	0,0
2019-10-10 12:00	143	33	100	0,0	20,83	3,72	3,0	996,50	3,29	3,72	20,50	7,45	0,0	0,00	0,0
2019-10-10 12:30	51	33	100	0,0	20,73	4,12	3,0	996,50	3,68	4,12	20,40	7,85	0,0	0,00	0,0
2019-10-10 13:00	9	33	100	0,0	20,73	4,32	3,0	996,50	3,88	4,32	20,40	8,05	0,0	0,00	0,0
2019-10-10 13:30	69	33	100	0,0	20,73	4,32	3,0	996,50	3,88	4,32	20,40	8,05	0,0	0,00	0,0

Datum	Vindrikt °	Fukt inne Rh%	Fukt ute Rh%	Vindhast m/s	Temp in °C	Temp ute °C	Nb. Mån mm	Tryck Mbar	Daggp °C	Kyleffekt °C	Vix inne °C	Vix ute °C	Vindby m/s	Korr lufttryck	Nederb./dygn mm
2019-10-10 14:00	83	33	99	0,0	20,73	4,42	3,0	996,50	3,84	4,42	20,40	8,06	1,2	0,00	0,0
2019-10-10 14:30	87	33	97	0,0	20,73	4,42	3,0	996,50	3,54	4,42	20,40	7,89	0,0	0,00	0,0
2019-10-10 15:00	89	33	96	0,0	20,63	4,62	3,0	995,50	3,58	4,62	20,30	8,00	1,4	0,00	0,0
2019-10-10 15:30	89	33	95	0,0	20,63	4,42	3,0	995,50	3,23	4,42	20,30	7,72	0,0	0,00	0,0
2019-10-10 16:00	107	33	94	0,0	20,63	4,32	3,0	995,50	2,98	4,32	20,30	7,54	0,0	0,00	0,0
2019-10-10 16:30	101	33	93	0,0	20,63	4,22	3,0	995,50	2,72	4,22	20,30	7,35	0,0	0,00	0,0
2019-10-10 17:00	97	33	92	0,0	20,63	4,32	3,0	995,50	2,67	4,32	20,30	7,37	0,0	0,00	0,0
2019-10-10 17:30	93	33	91	0,0	20,53	4,02	3,0	995,50	2,21	4,02	20,20	6,99	0,0	0,00	0,0
2019-10-10 18:00	91	33	90	0,0	20,53	4,02	3,0	995,50	2,05	4,02	20,20	6,91	0,0	0,00	0,0
2019-10-10 18:30	99	33	90	0,0	20,53	3,82	3,0	995,50	1,85	3,82	20,20	6,71	0,0	0,00	0,0
2019-10-10 19:00	92	33	89	0,0	20,53	3,72	3,0	995,50	1,59	3,72	20,20	6,53	0,0	0,00	0,0
2019-10-10 19:30	99	33	90	0,0	20,53	3,52	3,0	995,50	1,56	3,52	20,20	6,41	0,0	0,00	0,0
2019-10-10 20:00	94	33	92	0,0	20,53	3,32	3,0	995,50	1,68	3,32	20,20	6,37	1,2	0,00	0,0
2019-10-10 20:30	98	33	93	0,0	20,43	3,32	3,0	995,50	1,84	3,32	20,10	6,45	0,0	0,00	0,0
2019-10-10 21:00	94	33	93	0,0	20,43	3,02	3,0	994,50	1,54	3,02	20,10	6,15	0,0	0,00	0,0
2019-10-10 21:30	97	33	91	0,0	20,33	3,02	3,0	994,50	1,23	3,02	20,00	5,99	0,0	0,00	0,0
2019-10-10 22:00	99	33	93	0,0	20,33	2,72	3,0	994,50	1,24	2,72	20,00	5,85	0,0	0,00	0,0
2019-10-10 22:30	99	33	95	0,0	20,23	2,22	3,0	994,50	1,05	2,22	19,90	5,52	0,0	0,00	0,0
2019-10-10 23:00	96	33	98	0,0	20,13	2,02	3,0	994,50	1,30	2,02	19,80	5,57	0,0	0,00	0,0
2019-10-10 23:30	98	33	98	0,0	20,03	1,92	3,0	994,50	1,20	1,92	19,70	5,47	0,0	0,00	0,0
2019-10-11 00:00	98	33	99	0,0	19,93	1,92	3,0	994,50	1,35	1,92	19,60	5,56	0,0	0,00	0,0
2019-10-11 00:30	93	33	100	0,0	19,83	2,02	3,0	994,50	1,59	2,02	19,50	5,75	0,0	0,00	0,0
2019-10-11 01:00	93	33	100	0,0	19,73	2,32	3,0	994,50	1,89	2,32	19,40	6,05	0,0	0,00	0,0
2019-10-11 01:30	96	33	100	0,0	19,73	2,22	3,0	994,50	1,79	2,22	19,40	5,95	0,0	0,00	0,0
2019-10-11 02:00	91	33	100	0,0	19,63	2,12	3,0	994,50	1,69	2,12	19,30	5,85	0,0	0,00	0,0
2019-10-11 02:30	91	33	100	0,0	19,63	2,12	3,0	994,50	1,69	2,12	19,30	5,85	0,0	0,00	0,0
2019-10-11 03:00	92	33	100	0,0	19,53	2,02	3,0	994,50	1,59	2,02	19,20	5,75	0,0	0,00	0,0
2019-10-11 03:30	99	34	100	0,0	19,53	1,92	3,0	994,50	1,49	1,92	19,23	5,65	0,0	0,00	0,0
2019-10-11 04:00	91	34	100	0,0	19,43	1,92	3,0	994,50	1,49	1,92	19,13	5,65	0,0	0,00	0,0
2019-10-11 04:30	92	34	100	0,0	19,43	1,72	3,0	994,50	1,29	1,72	19,13	5,45	0,0	0,00	0,0
2019-10-11 05:00	91	34	100	0,0	19,43	1,52	3,0	994,50	1,09	1,52	19,13	5,25	0,0	0,00	0,0
2019-10-11 05:30	95	34	100	0,0	19,33	1,42	3,0	994,50	0,99	1,42	19,03	5,15	0,0	0,00	0,0
2019-10-11 06:00	95	34	100	0,0	19,33	1,12	3,0	994,50	0,69	1,12	19,03	4,85	0,0	0,00	0,0
2019-10-11 06:30	92	34	100	0,0	19,43	0,51	3,0	994,50	0,09	0,51	19,13	4,24	0,0	0,00	0,0
2019-10-11 07:00	93	33	100	0,0	19,93	0,31	3,0	994,50	-0,11	0,31	19,60	4,04	0,0	0,00	0,0
2019-10-11 07:30	94	33	100	0,0	20,43	0,31	3,0	994,50	-0,11	0,31	20,10	4,04	0,0	0,00	0,0
2019-10-11 08:00	91	33	100	0,0	20,53	0,31	3,0	994,50	-0,11	0,31	20,20	4,04	0,0	0,00	0,0
2019-10-11 08:30	92	33	100	0,0	20,63	0,41	3,0	994,50	-0,01	0,41	20,30	4,14	0,0	0,00	0,0
2019-10-11 09:00	45	33	100	0,0	20,63	0,41	3,0	994,50	-0,01	0,41	20,30	4,14	0,0	0,00	0,0
2019-10-11 09:30	12	33	100	0,0	20,63	0,61	3,0	994,50	0,19	0,61	20,30	4,34	0,0	0,00	0,0
2019-10-11 10:00	71	33	100	0,0	20,63	0,82	3,0	994,50	0,39	0,82	20,30	4,54	0,0	0,00	0,0
2019-10-11 10:30	70	33	100	0,0	20,63	1,02	3,0	994,50	0,59	1,02	20,30	4,75	0,0	0,00	0,0
2019-10-11 11:00	30	33	100	0,0	20,63	1,42	3,0	994,50	0,99	1,42	20,30	5,15	1,6	0,00	0,0
2019-10-11 11:30	28	33	100	0,0	20,63	1,52	3,0	994,50	1,09	1,52	20,30	5,25	0,0	0,00	0,0
2019-10-11 12:00	30	33	100	0,0	20,63	1,92	3,0	994,50	1,49	1,92	20,30	5,65	0,0	0,00	0,0
2019-10-11 12:30	53	33	100	0,0	20,63	2,02	3,0	994,50	1,59	2,02	20,30	5,75	0,0	0,00	0,0

Datum	Vindrikt °	Fukt inne Rh%	Fukt ute Rh%	Vindhast m/s	Temp in °C	Temp ute °C	Nb. Mån mm	Tryck Mbar	Daggp °C	Kyleffekt °C	Vix inne °C	Vix ute °C	Vindby m/s	Korr lufttryck	Nederb./dygn mm
2019-10-11 13:00	62	33	100	0,0	20,53	2,22	3,0	994,50	1,79	2,22	20,20	5,95	0,0	0,00	0,0
2019-10-11 13:30	62	33	100	0,0	20,53	2,72	3,0	994,50	2,29	2,72	20,20	6,45	0,0	0,00	0,0
2019-10-11 14:00	58	33	100	0,0	20,53	2,72	3,0	993,50	2,29	2,72	20,20	6,45	0,0	0,00	0,0
2019-10-11 14:30	62	33	100	0,0	20,53	2,82	3,0	994,50	2,39	2,82	20,20	6,55	0,0	0,00	0,0
2019-10-11 15:00	57	33	100	0,0	20,53	2,82	3,0	994,50	2,39	2,82	20,20	6,55	0,0	0,00	0,0
2019-10-11 15:30	57	33	100	0,0	20,53	2,92	3,0	993,50	2,49	2,92	20,20	6,65	0,0	0,00	0,0
2019-10-11 16:00	60	33	100	0,0	20,53	3,12	3,0	993,50	2,69	3,12	20,20	6,85	0,0	0,00	0,0
2019-10-11 16:30	62	33	100	0,0	20,53	3,22	3,0	993,50	2,79	3,22	20,20	6,95	0,0	0,00	0,0
2019-10-11 17:00	62	33	99	0,0	20,53	3,22	3,0	993,50	2,64	3,22	20,20	6,86	0,0	0,00	0,0
2019-10-11 17:30	62	33	99	0,0	20,53	2,92	3,0	992,50	2,34	2,92	20,20	6,56	0,0	0,00	0,0
2019-10-11 18:00	58	33	100	0,0	20,53	2,72	3,0	992,50	2,29	2,72	20,20	6,45	0,0	0,00	0,0
2019-10-11 18:30	60	33	100	0,0	20,53	2,72	3,0	992,50	2,29	2,72	20,20	6,45	0,0	0,00	0,0
2019-10-11 19:00	57	33	100	0,0	20,53	2,62	3,0	992,50	2,19	2,62	20,20	6,35	0,0	0,00	0,0
2019-10-11 19:30	56	33	100	0,0	20,43	2,52	3,0	992,50	2,09	2,52	20,10	6,25	0,0	0,00	0,0
2019-10-11 20:00	63	33	100	0,0	20,43	2,52	3,0	992,50	2,09	2,52	20,10	6,25	2,6	0,00	0,0
2019-10-11 20:30	61	33	100	0,0	20,43	2,42	3,0	991,50	1,99	2,42	20,10	6,15	0,0	0,00	0,0
2019-10-11 21:00	59	33	100	0,0	20,43	2,42	3,0	991,50	1,99	2,42	20,10	6,15	0,0	0,00	0,0
2019-10-11 21:30	57	33	100	0,0	20,43	2,32	3,0	991,50	1,89	2,32	20,10	6,05	0,0	0,00	0,0
2019-10-11 22:00	56	33	100	0,0	20,33	2,32	3,0	991,50	1,89	2,32	20,00	6,05	0,0	0,00	0,0
2019-10-11 22:30	58	33	100	0,0	20,33	2,12	3,0	991,50	1,69	2,12	20,00	5,85	0,0	0,00	0,0
2019-10-11 23:00	61	33	100	0,0	20,23	1,92	3,0	991,50	1,49	1,92	19,90	5,65	0,0	0,00	0,0
2019-10-11 23:30	56	33	100	0,0	20,13	1,82	3,0	991,50	1,39	1,82	19,80	5,55	0,0	0,00	0,0
2019-10-12 00:00	60	33	100	0,0	20,03	1,62	3,0	991,50	1,19	1,62	19,70	5,35	0,0	0,00	0,0
2019-10-12 00:30	64	33	100	0,0	19,93	1,52	3,0	991,50	1,09	1,52	19,60	5,25	0,0	0,00	0,0
2019-10-12 01:00	64	33	100	0,0	19,83	1,42	3,0	991,50	0,99	1,42	19,50	5,15	0,0	0,00	0,0
2019-10-12 01:30	67	33	100	0,0	19,73	1,12	3,0	991,50	0,69	1,12	19,40	4,85	0,0	0,00	0,0
2019-10-12 02:00	65	33	100	0,0	19,73	1,02	3,0	991,50	0,59	1,02	19,40	4,75	0,0	0,00	0,0
2019-10-12 02:30	66	33	100	0,0	19,63	0,92	3,0	990,50	0,49	0,92	19,30	4,64	0,0	0,00	0,0
2019-10-12 03:00	66	33	100	0,0	19,63	0,82	3,0	990,50	0,39	0,82	19,30	4,54	0,0	0,00	0,0
2019-10-12 03:30	67	33	100	0,0	19,53	0,72	3,0	990,50	0,29	0,72	19,20	4,44	0,0	0,00	0,0
2019-10-12 04:00	69	34	100	0,0	19,53	0,72	3,0	990,50	0,29	0,72	19,23	4,44	0,0	0,00	0,0
2019-10-12 04:30	70	34	100	0,0	19,53	0,61	3,0	990,50	0,19	0,61	19,23	4,34	0,0	0,00	0,0
2019-10-12 05:00	71	34	100	0,0	19,43	0,51	3,0	990,50	0,09	0,51	19,13	4,24	0,0	0,00	0,0
2019-10-12 05:30	76	34	100	0,0	19,43	0,51	3,0	990,50	0,09	0,51	19,13	4,24	0,0	0,00	0,0
2019-10-12 06:00	69	34	100	0,0	19,43	0,51	3,0	990,50	0,09	0,51	19,13	4,24	0,0	0,00	0,0
2019-10-12 06:30	76	34	100	0,0	19,53	0,41	3,0	990,50	-0,01	0,41	19,23	4,14	0,0	0,00	0,0
2019-10-12 07:00	69	33	100	0,0	20,03	0,41	3,0	990,50	-0,01	0,41	19,70	4,14	0,0	0,00	0,0
2019-10-12 07:30	75	33	100	0,0	20,43	0,41	3,0	990,50	-0,01	0,41	20,10	4,14	0,0	0,00	0,0
2019-10-12 08:00	72	33	100	0,0	20,63	0,51	3,0	990,50	0,09	0,51	20,30	4,24	0,0	0,00	0,0
2019-10-12 08:30	73	33	100	0,0	20,73	0,51	3,0	990,50	0,09	0,51	20,40	4,24	0,0	0,00	0,0
2019-10-12 09:00	76	33	100	0,0	20,73	0,51	3,0	990,50	0,09	0,51	20,40	4,24	0,0	0,00	0,0
2019-10-12 09:30	74	33	100	0,0	20,83	0,61	3,0	991,50	0,19	0,61	20,50	4,34	0,0	0,00	0,0
2019-10-12 10:00	70	33	100	0,0	20,83	0,72	3,0	991,50	0,29	0,72	20,50	4,44	0,0	0,00	0,0
2019-10-12 10:30	69	33	100	0,0	20,83	0,61	3,0	991,50	0,19	0,61	20,50	4,34	0,0	0,00	0,0
2019-10-12 11:00	56	33	100	0,0	20,83	0,61	3,0	991,50	0,19	0,61	20,50	4,34	0,0	0,00	0,0
2019-10-12 11:30	54	33	100	0,0	20,83	0,72	3,0	991,50	0,29	0,72	20,50	4,44	0,0	0,00	0,0

Datum	Vindrikt °	Fukt inne Rh%	Fukt ute Rh%	Vindhast m/s	Temp in °C	Temp ute °C	Nb. Mån mm	Tryck Mbar	Dagpp °C	Kyleffekt °C	Vix inne °C	Vix ute °C	Vindby m/s	Korr lufttryck	Nederb./dygn mm
2019-10-12 12:00	57	33	100	0,0	20,83	0,92	3,0	991,50	0,49	0,92	20,50	4,64	0,0	0,00	0,0
2019-10-12 12:30	51	33	100	0,0	20,83	1,02	3,0	991,50	0,59	1,02	20,50	4,75	0,0	0,00	0,0
2019-10-12 13:00	57	33	100	0,0	20,83	1,32	3,0	992,50	0,89	1,32	20,50	5,05	0,0	0,00	0,0
2019-10-12 13:30	54	33	100	0,0	20,83	1,32	3,0	992,50	0,89	1,32	20,50	5,05	0,0	0,00	0,0
2019-10-12 14:00	54	33	100	0,0	20,73	1,32	3,0	992,50	0,89	1,32	20,40	5,05	0,0	0,00	0,0
2019-10-12 14:30	55	33	100	0,0	20,73	1,52	3,0	992,50	1,09	1,52	20,40	5,25	0,0	0,00	0,0
2019-10-12 15:00	52	33	100	0,0	20,73	1,72	3,0	992,50	1,29	1,72	20,40	5,45	0,0	0,00	0,0
2019-10-12 15:30	52	33	100	0,0	20,73	1,72	3,0	992,50	1,29	1,72	20,40	5,45	0,0	0,00	0,0
2019-10-12 16:00	52	33	100	0,0	20,73	1,62	3,0	993,50	1,19	1,62	20,40	5,35	0,0	0,00	0,0
2019-10-12 16:30	56	33	100	0,0	20,73	1,52	3,0	993,50	1,09	1,52	20,40	5,25	0,0	0,00	0,0
2019-10-12 17:00	52	33	100	0,0	20,63	1,42	3,0	993,50	0,99	1,42	20,30	5,15	0,0	0,00	0,0
2019-10-12 17:30	52	33	100	0,0	20,53	1,32	3,0	993,50	0,89	1,32	20,20	5,05	0,0	0,00	0,0
2019-10-12 18:00	56	33	100	0,0	20,53	1,32	3,0	993,50	0,89	1,32	20,20	5,05	0,0	0,00	0,0
2019-10-12 18:30	55	33	100	0,0	20,53	1,32	3,0	993,50	0,89	1,32	20,20	5,05	0,0	0,00	0,0
2019-10-12 19:00	51	33	100	0,0	20,43	1,22	3,0	994,50	0,79	1,22	20,10	4,95	0,0	0,00	0,0
2019-10-12 19:30	57	33	100	0,0	20,33	1,12	3,0	994,50	0,69	1,12	20,00	4,85	0,0	0,00	0,0
2019-10-12 20:00	56	33	100	0,0	20,33	1,02	3,0	994,50	0,59	1,02	20,00	4,75	0,0	0,00	0,0
2019-10-12 20:30	52	33	100	0,0	20,33	0,82	3,0	994,50	0,39	0,82	20,00	4,54	0,0	0,00	0,0
2019-10-12 21:00	57	33	100	0,0	20,23	0,82	3,0	994,50	0,39	0,82	19,90	4,54	0,0	0,00	0,0
2019-10-12 21:30	51	33	100	0,0	20,23	0,61	3,0	995,50	0,19	0,61	19,90	4,34	0,0	0,00	0,0
2019-10-12 22:00	53	33	100	0,0	20,23	0,51	3,0	995,50	0,09	0,51	19,90	4,24	0,0	0,00	0,0
2019-10-12 22:30	53	33	100	0,0	20,13	0,61	3,0	995,50	0,19	0,61	19,80	4,34	0,0	0,00	0,0
2019-10-12 23:00	54	33	100	0,0	20,03	0,61	3,0	995,50	0,19	0,61	19,70	4,34	0,0	0,00	0,0
2019-10-12 23:30	53	33	100	0,0	19,93	0,72	3,0	995,50	0,29	0,72	19,60	4,44	0,0	0,00	0,0
2019-10-13 00:00	53	33	100	0,0	19,83	0,72	3,0	996,50	0,29	0,72	19,50	4,44	0,0	0,00	0,0
2019-10-13 00:30	57	33	100	0,0	19,73	0,61	3,0	996,50	0,19	0,61	19,40	4,34	0,0	0,00	0,0
2019-10-13 01:00	57	33	100	0,0	19,63	0,51	3,0	996,50	0,09	0,51	19,30	4,24	0,0	0,00	0,0
2019-10-13 01:30	54	33	100	0,0	19,63	0,41	3,0	997,50	-0,01	0,41	19,30	4,14	0,0	0,00	0,0
2019-10-13 02:00	54	33	100	0,0	19,53	0,41	3,0	997,50	-0,01	0,41	19,20	4,14	0,0	0,00	0,0
2019-10-13 02:30	44	33	100	0,0	19,53	0,61	3,0	997,50	0,19	0,61	19,20	4,34	0,0	0,00	0,0
2019-10-13 03:00	18	33	100	0,0	19,43	0,92	3,0	998,51	0,49	0,92	19,09	4,64	0,0	0,00	0,0
2019-10-13 03:30	13	33	100	0,0	19,43	0,51	3,0	998,51	0,09	0,51	19,09	4,24	0,0	0,00	0,0
2019-10-13 04:00	12	33	100	0,0	19,33	0,21	3,0	998,51	-0,21	0,21	18,99	3,94	0,0	0,00	0,0
2019-10-13 04:30	13	33	100	0,0	19,33	-0,49	3,0	999,51	-0,90	-0,49	18,99	3,24	0,0	0,00	0,0
2019-10-13 05:00	13	33	100	0,0	19,23	-0,79	3,0	999,51	-1,20	-0,79	18,89	2,94	0,0	0,00	0,0
2019-10-13 05:30	13	33	100	0,0	19,23	-1,09	3,0	999,51	-1,50	-1,09	18,89	2,64	0,0	0,00	0,0
2019-10-13 06:00	13	33	100	0,0	19,23	-1,29	3,0	1000,51	-1,70	-1,29	18,89	2,44	0,0	0,00	0,0
2019-10-13 06:30	12	33	100	0,0	19,33	-1,59	3,0	1000,51	-2,00	-1,59	18,99	2,14	0,0	0,00	0,0
2019-10-13 07:00	12	33	100	0,0	19,93	-1,79	3,0	1000,51	-2,20	-1,79	19,60	1,94	0,0	0,00	0,0
2019-10-13 07:30	13	33	100	0,0	20,33	-1,89	3,0	1001,51	-2,30	-1,89	20,00	1,84	0,0	0,00	0,0
2019-10-13 08:00	13	33	100	0,0	20,53	-2,29	3,0	1001,51	-2,70	-2,29	20,20	1,44	0,0	0,00	0,0
2019-10-13 08:30	12	33	100	0,0	20,63	-1,99	3,0	1001,51	-2,40	-1,99	20,30	1,74	0,0	0,00	0,0
2019-10-13 09:00	12	33	100	0,0	20,73	-1,59	3,0	1002,51	-2,00	-1,59	20,40	2,14	0,0	0,00	0,0
2019-10-13 09:30	13	33	100	0,0	20,73	-1,29	3,0	1002,51	-1,70	-1,29	20,40	2,44	0,0	0,00	0,0
2019-10-13 10:00	13	33	100	0,0	20,83	-0,59	3,0	1002,51	-1,00	-0,59	20,50	3,14	0,0	0,00	0,0
2019-10-13 10:30	12	33	100	0,0	20,73	0,31	3,0	1003,51	-0,11	0,31	20,40	4,04	0,0	0,00	0,0

Datum	Vindrikt °	Fukt inne Rh%	Fukt ute Rh%	Vindhast m/s	Temp in °C	Temp ute °C	Nb. Mån mm	Tryck Mbar	Daggp °C	Kyleffekt °C	Vix inne °C	Vix ute °C	Vindby m/s	Korr lufttryck	Nederb./dygn mm
2019-10-13 11:00	5	33	100	0,0	20,63	1,02	3,0	1003,51	0,59	1,02	20,30	4,75	0,0	0,00	0,0
2019-10-13 11:30	4	33	100	0,0	20,63	1,92	3,0	1004,51	1,49	1,92	20,30	5,65	0,0	0,00	0,0
2019-10-13 12:00	2	33	100	0,0	20,63	2,22	3,0	1004,51	1,79	2,22	20,30	5,95	0,0	0,00	0,0
2019-10-13 12:30	308	33	100	0,0	20,53	2,92	3,0	1004,51	2,49	2,92	20,20	6,65	0,0	0,00	0,0
2019-10-13 13:00	286	33	100	0,0	20,43	3,42	3,0	1005,51	2,99	3,42	20,10	7,15	0,0	0,00	0,0
2019-10-13 13:30	242	33	91	0,0	20,33	3,12	3,0	1005,51	1,32	3,12	20,00	6,09	1,2	0,00	0,0
2019-10-13 14:00	262	33	91	0,0	20,33	3,72	3,0	1005,51	1,92	3,72	20,00	6,69	0,0	0,00	0,0
2019-10-13 14:30	240	33	87	0,0	20,23	3,92	3,0	1006,51	1,46	3,92	19,90	6,57	0,0	0,00	0,0
2019-10-13 15:00	300	33	84	0,0	20,13	3,52	3,0	1006,51	0,57	3,52	19,80	5,94	1,4	0,00	0,0
2019-10-13 15:30	302	33	90	0,0	20,03	3,72	3,0	1006,51	1,76	3,72	19,70	6,61	0,0	0,00	0,0
2019-10-13 16:00	285	33	87	0,0	20,03	3,62	3,0	1006,51	1,17	3,62	19,70	6,27	0,0	0,00	0,0
2019-10-13 16:30	275	33	87	0,0	20,03	3,52	3,0	1007,51	1,07	3,52	19,70	6,17	0,0	0,00	0,0
2019-10-13 17:00	276	33	88	0,0	20,03	3,02	3,0	1007,51	0,74	3,02	19,70	5,75	0,0	0,00	0,0
2019-10-13 17:30	275	33	89	0,0	20,03	2,82	3,0	1007,51	0,71	2,82	19,70	5,63	0,0	0,00	0,0
2019-10-13 18:00	274	33	91	0,0	20,03	2,22	3,0	1007,51	0,44	2,22	19,70	5,19	0,0	0,00	0,0
2019-10-13 18:30	270	33	92	0,0	20,03	1,82	3,0	1007,51	0,20	1,82	19,70	4,87	0,0	0,00	0,0
2019-10-13 19:00	270	33	93	0,0	20,03	1,32	3,0	1008,51	-0,14	1,32	19,70	4,45	0,0	0,00	0,0
2019-10-13 19:30	273	33	95	0,0	20,03	0,72	3,0	1008,51	-0,44	0,72	19,70	4,02	0,0	0,00	0,0
2019-10-13 20:00	275	33	96	0,0	20,03	0,31	3,0	1008,51	-0,68	0,31	19,70	3,70	0,0	0,00	0,0
2019-10-13 20:30	270	33	98	0,0	20,13	0,41	3,0	1008,51	-0,29	0,41	19,80	3,97	0,0	0,00	0,0
2019-10-13 21:00	276	33	98	0,0	20,13	0,01	3,0	1008,51	-0,69	0,01	19,80	3,57	0,0	0,00	0,0
2019-10-13 21:30	270	33	99	0,0	20,13	-0,59	3,0	1009,51	-1,15	-0,59	19,80	3,06	0,0	0,00	0,0
2019-10-13 22:00	272	33	99	0,0	20,03	-0,79	3,0	1009,51	-1,34	-0,79	19,70	2,86	0,0	0,00	0,0
2019-10-13 22:30	274	33	99	0,0	19,93	-0,99	3,0	1008,51	-1,54	-0,99	19,60	2,66	0,0	0,00	0,0
2019-10-13 23:00	271	33	100	0,0	19,83	-1,49	3,0	1009,51	-1,90	-1,49	19,50	2,24	0,0	0,00	0,0
2019-10-13 23:30	270	33	100	0,0	19,73	-1,59	3,0	1009,51	-2,00	-1,59	19,40	2,14	0,0	0,00	0,0
2019-10-14 00:00	270	33	100	0,0	19,53	-1,79	3,0	1009,51	-2,20	-1,79	19,20	1,94	0,0	0,00	0,0
2019-10-14 00:30	276	33	100	0,0	19,43	-1,99	3,0	1008,51	-2,40	-1,99	19,09	1,74	0,0	0,00	0,0
2019-10-14 01:00	275	33	100	0,0	19,43	-2,29	3,0	1008,51	-2,70	-2,29	19,09	1,44	0,0	0,00	0,0
2019-10-14 01:30	275	33	100	0,0	19,33	-2,69	3,0	1008,51	-3,10	-2,69	18,99	1,04	0,0	0,00	0,0
2019-10-14 02:00	272	33	100	0,0	19,33	-2,39	3,0	1008,51	-2,80	-2,39	18,99	1,34	0,0	0,00	0,0
2019-10-14 02:30	270	33	100	0,0	19,23	-2,99	3,0	1008,51	-3,40	-2,99	18,89	0,74	0,0	0,00	0,0
2019-10-14 03:00	270	33	100	0,0	19,13	-3,19	3,0	1008,51	-3,60	-3,19	18,79	0,54	0,0	0,00	0,0
2019-10-14 03:30	274	33	100	0,0	19,13	-2,69	3,0	1008,51	-3,10	-2,69	18,79	1,04	0,0	0,00	0,0
2019-10-14 04:00	275	33	100	0,0	19,13	-2,99	3,0	1008,51	-3,40	-2,99	18,79	0,74	0,0	0,00	0,0
2019-10-14 04:30	275	33	100	0,0	19,03	-2,59	3,0	1008,51	-3,00	-2,59	18,69	1,14	0,0	0,00	0,0
2019-10-14 05:00	275	33	100	0,0	19,03	-2,39	3,0	1008,51	-2,80	-2,39	18,69	1,34	0,0	0,00	0,0
2019-10-14 05:30	269	33	100	0,0	19,03	-2,29	3,0	1008,51	-2,70	-2,29	18,69	1,44	0,0	0,00	0,0
2019-10-14 06:00	269	33	100	0,0	19,03	-2,29	3,0	1008,51	-2,70	-2,29	18,69	1,44	0,0	0,00	0,0
2019-10-14 06:30	275	33	100	0,0	19,23	-2,49	3,0	1008,51	-2,90	-2,49	18,89	1,24	0,0	0,00	0,0
2019-10-14 07:00	269	33	100	0,0	19,83	-2,49	3,0	1008,51	-2,90	-2,49	19,50	1,24	0,0	0,00	0,0
2019-10-14 07:30	275	33	100	0,0	20,33	-2,69	3,0	1008,51	-3,10	-2,69	20,00	1,04	0,0	0,00	0,0
2019-10-14 08:00	270	33	100	0,0	20,53	-2,99	3,0	1008,51	-3,40	-2,99	20,20	0,74	0,0	0,00	0,0
2019-10-14 08:30	273	33	100	0,0	20,53	-2,89	3,0	1008,51	-3,30	-2,89	20,20	0,84	0,0	0,00	0,0
2019-10-14 09:00	272	33	100	0,0	20,63	-3,09	3,0	1008,51	-3,50	-3,09	20,30	0,64	0,0	0,00	0,0
2019-10-14 09:30	270	33	100	0,0	20,63	-2,69	3,0	1008,51	-3,10	-2,69	20,30	1,04	0,0	0,00	0,0

Datum	Vindrikt	Fukt inne	Fukt ute	Vindhast	Temp in	Temp ute	Nb. Mån	Tryck	Dagpp	Kyleffekt	Vix inne	Vix ute	Vindby	Korr lufttryck	Nederb./dygn
	°	Rh%	Rh%	m/s	°C	°C	mm	Mbar	°C	°C	°C	°C	m/s		mm
2019-10-14 10:00	275	32	100	0,0	20,73	-2,19	3,0	1009,51	-2,60	-2,19	20,36	1,54	0,0	0,00	0,0
2019-10-14 10:30	314	32	100	0,0	20,73	-1,49	3,0	1009,51	-1,90	-1,49	20,36	2,24	0,0	0,00	0,0
2019-10-14 11:00	314	32	100	0,0	20,73	-0,59	3,0	1009,51	-1,00	-0,59	20,36	3,14	0,0	0,00	0,0
2019-10-14 11:30	261	32	100	0,0	20,73	-0,09	3,0	1009,51	-0,51	-0,09	20,36	3,64	0,0	0,00	0,0
2019-10-14 12:00	268	32	100	0,0	20,63	0,41	3,0	1010,51	-0,01	0,41	20,26	4,14	0,0	0,00	0,0
2019-10-14 12:30	266	32	100	0,0	20,63	0,92	3,0	1010,51	0,49	0,92	20,26	4,64	0,0	0,00	0,0
2019-10-14 13:00	267	32	100	0,0	20,53	1,32	3,0	1010,51	0,89	1,32	20,16	5,05	0,0	0,00	0,0
2019-10-14 13:30	268	33	100	0,0	20,53	1,62	3,0	1010,51	1,19	1,62	20,20	5,35	0,0	0,00	0,0
2019-10-14 14:00	267	33	100	0,0	20,43	2,32	3,0	1010,51	1,89	2,32	20,10	6,05	0,0	0,00	0,0
2019-10-14 14:30	263	33	100	0,0	20,43	1,32	3,0	1010,51	0,89	1,32	20,10	5,05	0,0	0,00	0,0
2019-10-14 15:00	267	33	100	0,0	20,33	1,42	3,0	1011,51	0,99	1,42	20,00	5,15	0,0	0,00	0,0
2019-10-14 15:30	262	33	100	0,0	20,23	1,32	3,0	1011,51	0,89	1,32	19,90	5,05	0,0	0,00	0,0
2019-10-14 16:00	263	33	100	0,0	20,23	1,12	3,0	1011,51	0,69	1,12	19,90	4,85	0,0	0,00	0,0
2019-10-14 16:30	267	33	100	0,0	20,23	1,02	3,0	1011,51	0,59	1,02	19,90	4,75	0,0	0,00	0,0
2019-10-14 17:00	266	33	100	0,0	20,23	0,92	3,0	1011,51	0,49	0,92	19,90	4,64	0,0	0,00	0,0
2019-10-14 17:30	261	33	100	0,0	20,23	0,72	3,0	1012,51	0,29	0,72	19,90	4,44	0,0	0,00	0,0
2019-10-14 18:00	267	33	100	0,0	20,23	0,61	3,0	1012,51	0,19	0,61	19,90	4,34	0,0	0,00	0,0
2019-10-14 18:30	268	33	100	0,0	20,23	0,51	4,2	1012,51	0,09	0,51	19,90	4,24	2,0	1,20	1,2
2019-10-14 19:00	264	33	100	0,0	20,33	0,31	4,2	1013,51	-0,11	0,31	20,00	4,04	0,0	1,20	1,2
2019-10-14 19:30	268	33	100	0,0	20,33	0,31	4,2	1013,51	-0,11	0,31	20,00	4,04	0,0	0,00	1,2
2019-10-14 20:00	267	33	100	0,0	20,23	0,31	4,2	1013,51	-0,11	0,31	19,90	4,04	0,0	0,00	1,2
2019-10-14 20:30	262	33	100	0,0	20,23	0,41	4,2	1013,51	-0,01	0,41	19,90	4,14	0,0	0,00	1,2
2019-10-14 21:00	262	33	100	0,0	20,23	0,51	4,2	1013,51	0,09	0,51	19,90	4,24	0,0	0,00	1,2
2019-10-14 21:30	262	33	100	0,0	20,13	0,61	4,2	1014,51	0,19	0,61	19,80	4,34	0,0	0,00	1,2
2019-10-14 22:00	267	33	100	0,0	20,13	0,61	4,2	1014,51	0,19	0,61	19,80	4,34	0,0	0,00	1,2
2019-10-14 22:30	264	33	100	0,0	19,93	0,41	4,2	1014,51	-0,01	0,41	19,60	4,14	0,0	0,00	1,2
2019-10-14 23:00	268	33	100	0,0	19,83	0,31	4,2	1014,51	-0,11	0,31	19,50	4,04	0,0	0,00	1,2
2019-10-14 23:30	268	33	100	0,0	19,73	0,21	4,2	1014,51	-0,21	0,21	19,40	3,94	0,0	0,00	1,2
2019-10-15 00:00	268	33	100	0,0	19,63	0,11	4,2	1014,51	-0,31	0,11	19,30	3,84	0,0	0,00	0,0
2019-10-15 00:30	261	33	100	0,0	19,53	0,01	4,2	1014,51	-0,41	0,01	19,20	3,74	0,0	0,00	0,0
2019-10-15 01:00	269	33	100	0,0	19,43	0,01	4,2	1015,51	-0,41	0,01	19,09	3,74	0,0	0,00	0,0
2019-10-15 01:30	267	33	100	0,0	19,33	-0,09	4,2	1015,51	-0,51	-0,09	18,99	3,64	0,0	0,00	0,0
2019-10-15 02:00	261	33	100	0,0	19,33	-0,19	4,2	1015,51	-0,60	-0,19	18,99	3,54	0,0	0,00	0,0
2019-10-15 02:30	260	33	100	0,0	19,23	-0,29	4,2	1015,51	-0,70	-0,29	18,89	3,44	0,0	0,00	0,0
2019-10-15 03:00	265	33	100	0,0	19,23	-0,39	4,2	1015,51	-0,80	-0,39	18,89	3,34	0,0	0,00	0,0
2019-10-15 03:30	268	33	100	0,0	19,13	-0,69	4,2	1015,51	-1,10	-0,69	18,79	3,04	0,0	0,00	0,0
2019-10-15 04:00	269	33	100	0,0	19,13	-0,89	4,2	1015,51	-1,30	-0,89	18,79	2,84	0,0	0,00	0,0
2019-10-15 04:30	261	33	100	0,0	19,03	-0,99	4,2	1016,51	-1,40	-0,99	18,69	2,74	0,0	0,00	0,0
2019-10-15 05:00	266	33	100	0,0	19,03	-1,09	4,2	1015,51	-1,50	-1,09	18,69	2,64	0,0	0,00	0,0
2019-10-15 05:30	261	33	100	0,0	19,03	-1,29	4,2	1016,51	-1,70	-1,29	18,69	2,44	1,2	0,00	0,0
2019-10-15 06:00	261	33	100	0,0	18,93	-1,39	4,2	1016,51	-1,80	-1,39	18,59	2,34	0,0	0,00	0,0
2019-10-15 06:30	261	33	100	0,0	19,13	-1,49	4,2	1015,51	-1,90	-1,49	18,79	2,24	0,0	0,00	0,0
2019-10-15 07:00	268	33	100	0,0	19,73	-1,69	4,2	1015,51	-2,10	-1,69	19,40	2,04	0,0	0,00	0,0
2019-10-15 07:30	261	33	100	0,0	20,23	-1,79	4,2	1015,51	-2,20	-1,79	19,90	1,94	0,0	0,00	0,0
2019-10-15 08:00	268	33	100	0,0	20,43	-1,69	4,2	1016,51	-2,10	-1,69	20,10	2,04	0,0	0,00	0,0
2019-10-15 08:30	263	32	100	0,0	20,53	-1,69	4,2	1016,51	-2,10	-1,69	20,16	2,04	0,0	0,00	0,0

Datum	Vindrikt °	Fukt inne Rh%	Fukt ute Rh%	Vindhast m/s	Temp in °C	Temp ute °C	Nb. Mån mm	Tryck Mbar	Dagpp °C	Kyleffekt °C	Vix inne °C	Vix ute °C	Vindby m/s	Korr lufttryck	Nederb./dygn mm
2019-10-15 09:00	261	32	100	0,0	20,63	-1,59	4,2	1016,51	-2,00	-1,59	20,26	2,14	0,0	0,00	0,0
2019-10-15 09:30	268	32	100	0,0	20,63	-1,39	4,2	1016,51	-1,80	-1,39	20,26	2,34	0,0	0,00	0,0
2019-10-15 10:00	260	32	100	0,0	20,63	-1,39	4,2	1016,51	-1,80	-1,39	20,26	2,34	0,0	0,00	0,0
2019-10-15 10:30	261	32	100	0,0	20,63	-1,19	4,2	1017,52	-1,60	-1,19	20,26	2,54	0,0	0,00	0,0
2019-10-15 11:00	305	32	100	0,0	20,63	-1,19	4,2	1017,52	-1,60	-1,19	20,26	2,54	0,0	0,00	0,0
2019-10-15 11:30	308	32	100	0,0	20,63	-1,19	4,2	1016,51	-1,60	-1,19	20,26	2,54	0,0	0,00	0,0
2019-10-15 12:00	307	32	100	0,0	20,63	-0,59	4,2	1016,51	-1,00	-0,59	20,26	3,14	0,0	0,00	0,0
2019-10-15 12:30	322	32	100	0,0	20,53	-0,49	4,2	1016,51	-0,90	-0,49	20,16	3,24	0,0	0,00	0,0
2019-10-15 13:00	342	33	100	0,0	20,53	-0,39	4,2	1016,51	-0,80	-0,39	20,20	3,34	0,0	0,00	0,0
2019-10-15 13:30	0	33	100	0,0	20,53	-0,29	4,2	1016,51	-0,70	-0,29	20,20	3,44	0,0	0,00	0,0
2019-10-15 14:00	2	33	100	0,0	20,43	-0,49	4,2	1016,51	-0,90	-0,49	20,10	3,24	0,0	0,00	0,0
2019-10-15 14:30	2	33	100	0,0	20,43	-0,49	4,2	1016,51	-0,90	-0,49	20,10	3,24	0,0	0,00	0,0
2019-10-15 15:00	2	33	100	0,0	20,43	-0,79	4,2	1016,51	-1,20	-0,79	20,10	2,94	0,0	0,00	0,0
2019-10-15 15:30	2	33	100	0,0	20,43	-1,09	4,2	1016,51	-1,50	-1,09	20,10	2,64	0,0	0,00	0,0
2019-10-15 16:00	2	33	100	0,0	20,43	-1,19	4,2	1016,51	-1,60	-1,19	20,10	2,54	0,0	0,00	0,0
2019-10-15 16:30	2	33	100	0,0	20,43	-1,09	4,2	1016,51	-1,50	-1,09	20,10	2,64	0,0	0,00	0,0
2019-10-15 17:00	2	33	100	0,0	20,43	-0,99	4,2	1016,51	-1,40	-0,99	20,10	2,74	0,0	0,00	0,0
2019-10-15 17:30	2	33	100	0,0	20,43	-0,99	4,2	1016,51	-1,40	-0,99	20,10	2,74	0,0	0,00	0,0
2019-10-15 18:00	2	33	100	0,0	20,43	-0,89	4,2	1015,51	-1,30	-0,89	20,10	2,84	0,0	0,00	0,0
2019-10-15 18:30	2	33	100	0,0	20,43	-0,79	4,2	1016,51	-1,20	-0,79	20,10	2,94	0,0	0,00	0,0
2019-10-15 19:00	2	33	100	0,0	20,43	-0,69	4,2	1016,51	-1,10	-0,69	20,10	3,04	0,0	0,00	0,0
2019-10-15 19:30	2	33	100	0,0	20,43	-0,59	4,2	1016,51	-1,00	-0,59	20,10	3,14	0,0	0,00	0,0
2019-10-15 20:00	2	33	100	0,0	20,43	-0,59	4,2	1015,51	-1,00	-0,59	20,10	3,14	0,0	0,00	0,0
2019-10-15 20:30	2	33	100	0,0	20,43	-0,69	4,2	1016,51	-1,10	-0,69	20,10	3,04	0,0	0,00	0,0
2019-10-15 21:00	2	33	100	0,0	20,33	-0,79	4,2	1016,51	-1,20	-0,79	20,00	2,94	0,0	0,00	0,0
2019-10-15 21:30	2	33	100	0,0	20,23	-0,79	4,2	1016,51	-1,20	-0,79	19,90	2,94	0,0	0,00	0,0
2019-10-15 22:00	2	33	100	0,0	20,13	-0,89	4,2	1016,51	-1,30	-0,89	19,80	2,84	0,0	0,00	0,0
2019-10-15 22:30	2	33	100	0,0	20,03	-1,09	4,2	1016,51	-1,50	-1,09	19,70	2,64	0,0	0,00	0,0
2019-10-15 23:00	2	33	100	0,0	19,83	-1,09	4,2	1016,51	-1,50	-1,09	19,50	2,64	0,0	0,00	0,0
2019-10-15 23:30	2	33	100	0,0	19,73	-1,19	4,2	1015,51	-1,60	-1,19	19,40	2,54	0,0	0,00	0,0
2019-10-16 00:00	2	33	100	0,0	19,63	-1,19	4,2	1016,51	-1,60	-1,19	19,30	2,54	0,0	0,00	0,0
2019-10-16 00:30	2	33	100	0,0	19,53	-1,19	4,2	1015,51	-1,60	-1,19	19,20	2,54	0,0	0,00	0,0
2019-10-16 01:00	2	33	100	0,0	19,43	-1,19	4,2	1015,51	-1,60	-1,19	19,09	2,54	0,0	0,00	0,0
2019-10-16 01:30	2	33	100	0,0	19,43	-1,09	4,2	1015,51	-1,50	-1,09	19,09	2,64	0,0	0,00	0,0
2019-10-16 02:00	2	33	100	0,0	19,33	-1,09	4,2	1015,51	-1,50	-1,09	18,99	2,64	0,0	0,00	0,0
2019-10-16 02:30	2	33	100	0,0	19,33	-0,99	4,2	1015,51	-1,40	-0,99	18,99	2,74	0,0	0,00	0,0
2019-10-16 03:00	2	33	100	0,0	19,23	-0,99	4,2	1015,51	-1,40	-0,99	18,89	2,74	0,0	0,00	0,0
2019-10-16 03:30	2	33	100	0,0	19,23	-0,89	4,2	1014,51	-1,30	-0,89	18,89	2,84	0,0	0,00	0,0
2019-10-16 04:00	2	33	100	0,0	19,13	-0,89	4,2	1014,51	-1,30	-0,89	18,79	2,84	0,0	0,00	0,0
2019-10-16 04:30	2	33	100	0,0	19,13	-0,79	4,2	1014,51	-1,20	-0,79	18,79	2,94	0,0	0,00	0,0
2019-10-16 05:00	2	33	100	0,0	19,13	-0,89	4,2	1014,51	-1,30	-0,89	18,79	2,84	0,0	0,00	0,0
2019-10-16 05:30	2	33	100	0,0	19,13	-0,89	4,2	1014,51	-1,30	-0,89	18,79	2,84	0,0	0,00	0,0
2019-10-16 06:00	2	33	100	0,0	19,13	-0,89	4,2	1014,51	-1,30	-0,89	18,79	2,84	0,0	0,00	0,0
2019-10-16 06:30	2	33	100	0,0	19,33	-0,89	4,2	1014,51	-1,30	-0,89	18,99	2,84	0,0	0,00	0,0
2019-10-16 07:00	2	33	100	0,0	19,93	-0,89	4,2	1014,51	-1,30	-0,89	19,60	2,84	0,0	0,00	0,0
2019-10-16 07:30	2	33	100	0,0	20,33	-0,89	4,2	1014,51	-1,30	-0,89	20,00	2,84	0,0	0,00	0,0

Datum	Vindrikt °	Fukt inne Rh%	Fukt ute Rh%	Vindhast m/s	Temp in °C	Temp ute °C	Nb. Mån mm	Tryck Mbar	Dagpp °C	Kyleffekt °C	Vix inne °C	Vix ute °C	Vindby m/s	Korr lufttryck	Nederb./dygn mm
2019-10-16 08:00	2	33	100	0,0	20,53	-0,99	4,2	1014,51	-1,40	-0,99	20,20	2,74	0,0	0,00	0,0
2019-10-16 08:30	2	32	100	0,0	20,63	-0,89	4,2	1014,51	-1,30	-0,89	20,26	2,84	0,0	0,00	0,0
2019-10-16 09:00	2	32	100	0,0	20,63	-0,89	4,2	1014,51	-1,30	-0,89	20,26	2,84	0,0	0,00	0,0
2019-10-16 09:30	2	32	100	0,0	20,73	-0,69	4,2	1014,51	-1,10	-0,69	20,36	3,04	0,0	0,00	0,0
2019-10-16 10:00	2	32	100	0,0	20,73	-0,49	4,2	1014,51	-0,90	-0,49	20,36	3,24	0,0	0,00	0,0
2019-10-16 10:30	2	32	100	0,0	20,73	-0,39	4,2	1014,51	-0,80	-0,39	20,36	3,34	0,0	0,00	0,0
2019-10-16 11:00	2	32	100	0,0	20,73	-0,39	4,2	1014,51	-0,80	-0,39	20,36	3,34	0,0	0,00	0,0
2019-10-16 11:30	2	32	100	0,0	20,73	-0,29	4,2	1014,51	-0,70	-0,29	20,36	3,44	0,0	0,00	0,0
2019-10-16 12:00	2	32	100	0,0	20,73	-0,19	4,2	1014,51	-0,60	-0,19	20,36	3,54	0,0	0,00	0,0
2019-10-16 12:30	2	32	100	0,0	20,73	-0,19	4,2	1014,51	-0,60	-0,19	20,36	3,54	0,0	0,00	0,0
2019-10-16 13:00	22	32	100	0,0	20,73	-0,09	4,2	1014,51	-0,51	-0,09	20,36	3,64	0,0	0,00	0,0
2019-10-16 13:30	19	32	100	0,0	20,63	0,11	4,2	1014,51	-0,31	0,11	20,26	3,84	0,0	0,00	0,0
2019-10-16 14:00	22	32	100	0,0	20,63	0,11	4,2	1013,51	-0,31	0,11	20,26	3,84	0,0	0,00	0,0
2019-10-16 14:30	38	32	100	0,0	20,63	0,11	4,2	1013,51	-0,31	0,11	20,26	3,84	0,0	0,00	0,0
2019-10-16 15:00	42	32	100	0,0	20,63	0,41	4,2	1013,51	-0,01	0,41	20,26	4,14	0,0	0,00	0,0
2019-10-16 15:30	46	32	100	0,0	20,63	0,41	4,2	1013,51	-0,01	0,41	20,26	4,14	0,0	0,00	0,0
2019-10-16 16:00	67	32	100	0,0	20,63	0,41	4,2	1013,51	-0,01	0,41	20,26	4,14	0,0	0,00	0,0
2019-10-16 16:30	82	32	100	0,0	20,63	0,41	4,2	1013,51	-0,01	0,41	20,26	4,14	0,0	0,00	0,0
2019-10-16 17:00	94	32	100	0,0	20,63	0,41	4,2	1013,51	-0,01	0,41	20,26	4,14	0,0	0,00	0,0
2019-10-16 17:30	92	32	100	0,0	20,63	0,41	4,2	1013,51	-0,01	0,41	20,26	4,14	0,0	0,00	0,0
2019-10-16 18:00	96	32	100	0,0	20,63	0,41	4,2	1013,51	-0,01	0,41	20,26	4,14	0,0	0,00	0,0
2019-10-16 18:30	158	32	100	0,0	20,63	0,51	4,2	1013,51	0,09	0,51	20,26	4,24	0,0	0,00	0,0
2019-10-16 19:00	107	32	100	0,0	20,63	0,41	4,2	1013,51	-0,01	0,41	20,26	4,14	0,0	0,00	0,0
2019-10-16 19:30	135	32	100	0,0	20,63	0,41	4,2	1013,51	-0,01	0,41	20,26	4,14	0,0	0,00	0,0
2019-10-16 20:00	122	32	100	0,0	20,53	0,31	4,2	1013,51	-0,11	0,31	20,16	4,04	0,0	0,00	0,0
2019-10-16 20:30	91	33	100	0,0	20,53	0,31	6,0	1013,51	-0,11	0,31	20,20	4,04	2,2	1,80	1,8
2019-10-16 21:00	78	33	100	0,0	20,43	0,31	6,0	1013,51	-0,11	0,31	20,10	4,04	0,0	1,80	1,8
2019-10-16 21:30	58	33	100	0,0	20,43	0,31	6,0	1013,51	-0,11	0,31	20,10	4,04	0,0	0,00	1,8
2019-10-16 22:00	56	33	100	0,0	20,33	0,41	6,0	1013,51	-0,01	0,41	20,00	4,14	0,0	0,00	1,8
2019-10-16 22:30	51	33	100	0,0	20,13	0,41	6,0	1013,51	-0,01	0,41	19,80	4,14	0,0	0,00	1,8
2019-10-16 23:00	47	33	100	0,0	20,03	0,41	6,0	1013,51	-0,01	0,41	19,70	4,14	0,0	0,00	1,8
2019-10-16 23:30	42	33	100	0,0	19,93	0,41	6,0	1013,51	-0,01	0,41	19,60	4,14	0,0	0,00	1,8
2019-10-17 00:00	42	33	100	0,0	19,83	0,41	6,0	1013,51	-0,01	0,41	19,50	4,14	0,0	0,00	0,0
2019-10-17 00:30	42	33	100	0,0	19,73	0,41	6,0	1013,51	-0,01	0,41	19,40	4,14	0,0	0,00	0,0
2019-10-17 01:00	42	33	100	0,0	19,63	0,41	6,0	1013,51	-0,01	0,41	19,30	4,14	0,0	0,00	0,0
2019-10-17 01:30	44	33	100	0,0	19,53	0,41	6,0	1013,51	-0,01	0,41	19,20	4,14	0,0	0,00	0,0
2019-10-17 02:00	38	33	100	0,0	19,43	0,41	6,0	1013,51	-0,01	0,41	19,09	4,14	0,0	0,00	0,0
2019-10-17 02:30	38	33	100	0,0	19,43	0,31	6,0	1013,51	-0,11	0,31	19,09	4,04	0,0	0,00	0,0
2019-10-17 03:00	38	33	100	0,0	19,33	0,31	6,0	1013,51	-0,11	0,31	18,99	4,04	0,0	0,00	0,0
2019-10-17 03:30	42	33	100	0,0	19,33	0,31	6,0	1012,51	-0,11	0,31	18,99	4,04	0,0	0,00	0,0
2019-10-17 04:00	42	33	100	0,0	19,23	0,31	6,0	1012,51	-0,11	0,31	18,89	4,04	0,0	0,00	0,0
2019-10-17 04:30	39	33	100	0,0	19,23	0,31	6,0	1012,51	-0,11	0,31	18,89	4,04	0,0	0,00	0,0
2019-10-17 05:00	39	33	100	0,0	19,13	0,31	6,0	1012,51	-0,11	0,31	18,79	4,04	0,0	0,00	0,0
2019-10-17 05:30	39	33	100	0,0	19,13	0,31	6,0	1012,51	-0,11	0,31	18,79	4,04	0,0	0,00	0,0
2019-10-17 06:00	42	33	100	0,0	19,23	0,31	6,0	1012,51	-0,11	0,31	18,89	4,04	0,0	0,00	0,0
2019-10-17 06:30	37	33	100	0,0	19,43	0,21	6,0	1012,51	-0,21	0,21	19,09	3,94	0,0	0,00	0,0

Datum	Vindrikt °	Fukt inne Rh%	Fukt ute Rh%	Vindhast m/s	Temp in °C	Temp ute °C	Nb. Mån mm	Tryck Mbar	Daggp °C	Kyleffekt °C	Vix inne °C	Vix ute °C	Vindby m/s	Korr lufttryck	Nederb./dygn mm
2019-10-17 07:00	37	33	100	0,0	20,03	0,21	6,0	1012,51	-0,21	0,21	19,70	3,94	0,0	0,00	0,0
2019-10-17 07:30	37	33	100	0,0	20,43	0,31	6,0	1012,51	-0,11	0,31	20,10	4,04	0,0	0,00	0,0
2019-10-17 08:00	37	33	100	0,0	20,63	0,21	6,0	1012,51	-0,21	0,21	20,30	3,94	0,0	0,00	0,0
2019-10-17 08:30	340	33	100	0,0	20,63	0,31	6,0	1012,51	-0,11	0,31	20,30	4,04	0,0	0,00	0,0
2019-10-17 09:00	340	33	100	0,0	20,73	0,31	6,0	1012,51	-0,11	0,31	20,40	4,04	0,0	0,00	0,0
2019-10-17 09:30	45	33	100	0,0	20,73	0,31	6,0	1012,51	-0,11	0,31	20,40	4,04	0,0	0,00	0,0
2019-10-17 10:00	48	33	100	0,0	20,83	0,41	6,0	1012,51	-0,01	0,41	20,50	4,14	0,0	0,00	0,0
2019-10-17 10:30	23	33	100	0,0	20,83	0,61	6,0	1012,51	0,19	0,61	20,50	4,34	0,0	0,00	0,0
2019-10-17 11:00	22	32	100	0,0	20,83	0,92	6,0	1012,51	0,49	0,92	20,46	4,64	0,0	0,00	0,0
2019-10-17 11:30	100	32	100	0,0	20,83	0,92	6,0	1012,51	0,49	0,92	20,46	4,64	0,0	0,00	0,0
2019-10-17 12:00	100	32	100	0,0	20,73	1,12	6,0	1012,51	0,69	1,12	20,36	4,85	0,0	0,00	0,0
2019-10-17 12:30	101	32	100	0,0	20,73	1,12	6,0	1011,51	0,69	1,12	20,36	4,85	0,0	0,00	0,0
2019-10-17 13:00	100	32	99	0,0	20,73	1,22	6,0	1011,51	0,65	1,22	20,36	4,86	0,0	0,00	0,0
2019-10-17 13:30	100	32	100	0,0	20,73	1,32	6,0	1011,51	0,89	1,32	20,36	5,05	0,0	0,00	0,0
2019-10-17 14:00	100	32	99	0,0	20,73	1,42	6,0	1011,51	0,85	1,42	20,36	5,06	0,0	0,00	0,0
2019-10-17 14:30	100	32	99	0,0	20,73	1,42	6,0	1011,51	0,85	1,42	20,36	5,06	0,0	0,00	0,0
2019-10-17 15:00	101	32	100	0,0	20,63	1,32	6,0	1011,51	0,89	1,32	20,26	5,05	0,0	0,00	0,0
2019-10-17 15:30	95	32	100	0,0	20,63	1,22	6,0	1011,51	0,79	1,22	20,26	4,95	0,0	0,00	0,0
2019-10-17 16:00	97	32	100	0,0	20,63	1,12	6,0	1011,51	0,69	1,12	20,26	4,85	0,0	0,00	0,0
2019-10-17 16:30	97	32	100	0,0	20,63	1,12	6,0	1010,51	0,69	1,12	20,26	4,85	0,0	0,00	0,0
2019-10-17 17:00	95	32	100	0,0	20,63	1,02	6,0	1010,51	0,59	1,02	20,26	4,75	0,0	0,00	0,0
2019-10-17 17:30	97	32	100	0,0	20,53	0,92	6,0	1010,51	0,49	0,92	20,16	4,64	0,0	0,00	0,0
2019-10-17 18:00	98	33	100	0,0	20,53	0,82	6,0	1010,51	0,39	0,82	20,20	4,54	0,0	0,00	0,0
2019-10-17 18:30	98	33	100	0,0	20,43	0,72	6,0	1010,51	0,29	0,72	20,10	4,44	0,0	0,00	0,0
2019-10-17 19:00	97	33	100	0,0	20,53	0,72	6,0	1010,51	0,29	0,72	20,20	4,44	0,0	0,00	0,0
2019-10-17 19:30	89	32	100	0,0	20,63	0,72	6,0	1010,51	0,29	0,72	20,26	4,44	0,0	0,00	0,0
2019-10-17 20:00	96	32	100	0,0	20,83	0,61	6,0	1010,51	0,19	0,61	20,46	4,34	0,0	0,00	0,0
2019-10-17 20:30	89	32	100	0,0	20,93	0,51	6,0	1009,51	0,09	0,51	20,56	4,24	0,0	0,00	0,0
2019-10-17 21:00	83	32	100	0,0	21,03	0,51	6,0	1009,51	0,09	0,51	20,66	4,24	0,0	0,00	0,0
2019-10-17 21:30	78	32	100	0,0	21,13	0,61	6,0	1009,51	0,19	0,61	20,76	4,34	0,0	0,00	0,0
2019-10-17 22:00	81	32	100	0,0	21,23	0,51	6,0	1009,51	0,09	0,51	20,86	4,24	0,0	0,00	0,0
2019-10-17 22:30	86	32	100	0,0	21,23	0,61	6,0	1009,51	0,19	0,61	20,86	4,34	0,0	0,00	0,0
2019-10-17 23:00	84	32	100	0,0	21,23	0,61	6,0	1009,51	0,19	0,61	20,86	4,34	0,0	0,00	0,0
2019-10-17 23:30	86	32	100	0,0	21,33	0,61	6,0	1009,51	0,19	0,61	20,96	4,34	0,0	0,00	0,0
2019-10-18 00:00	81	32	100	0,0	21,33	0,61	6,0	1008,51	0,19	0,61	20,96	4,34	0,0	0,00	0,0
2019-10-18 00:30	83	32	100	0,0	21,33	0,72	6,0	1008,51	0,29	0,72	20,96	4,44	0,0	0,00	0,0
2019-10-18 01:00	88	32	100	0,0	21,33	0,61	6,0	1008,51	0,19	0,61	20,96	4,34	0,0	0,00	0,0
2019-10-18 01:30	88	32	100	0,0	21,43	0,72	6,0	1008,51	0,29	0,72	21,06	4,44	0,0	0,00	0,0
2019-10-18 02:00	82	32	100	0,0	21,43	0,72	6,0	1007,51	0,29	0,72	21,06	4,44	0,0	0,00	0,0
2019-10-18 02:30	78	32	100	0,0	21,43	0,82	6,0	1007,51	0,39	0,82	21,06	4,54	0,0	0,00	0,0
2019-10-18 03:00	86	32	100	0,0	21,53	0,92	6,0	1007,51	0,49	0,92	21,16	4,64	0,0	0,00	0,0
2019-10-18 03:30	83	32	100	0,0	21,53	0,92	6,0	1007,51	0,49	0,92	21,16	4,64	0,0	0,00	0,0
2019-10-18 04:00	82	32	100	0,0	21,53	1,12	6,0	1006,51	0,69	1,12	21,16	4,85	0,0	0,00	0,0
2019-10-18 04:30	86	32	100	0,0	21,53	1,22	6,0	1006,51	0,79	1,22	21,16	4,95	0,0	0,00	0,0
2019-10-18 05:00	78	32	100	0,0	21,53	1,42	6,0	1006,51	0,99	1,42	21,16	5,15	0,0	0,00	0,0
2019-10-18 05:30	84	32	100	0,0	21,53	1,52	6,0	1006,51	1,09	1,52	21,16	5,25	0,0	0,00	0,0

Datum	Vindrikt °	Fukt inne Rh%	Fukt ute Rh%	Vindhast m/s	Temp in °C	Temp ute °C	Nb. Mån mm	Tryck Mbar	Daggp °C	Kyleffekt °C	Vix inne °C	Vix ute °C	Vindby m/s	Korr lufttryck	Nederb./dygn mm
2019-10-18 06:00	82	32	100	0,0	21,53	1,62	6,0	1006,51	1,19	1,62	21,16	5,35	0,0	0,00	0,0
2019-10-18 06:30	83	32	100	0,0	21,53	1,72	6,0	1006,51	1,29	1,72	21,16	5,45	0,0	0,00	0,0
2019-10-18 07:00	85	32	100	0,0	21,53	1,72	6,0	1005,51	1,29	1,72	21,16	5,45	0,0	0,00	0,0
2019-10-18 07:30	87	32	100	0,0	21,53	1,72	6,0	1005,51	1,29	1,72	21,16	5,45	0,0	0,00	0,0
2019-10-18 08:00	85	32	100	0,0	21,43	1,92	6,0	1005,51	1,49	1,92	21,06	5,65	0,0	0,00	0,0
2019-10-18 08:30	86	32	100	0,0	21,43	1,92	6,0	1006,51	1,49	1,92	21,06	5,65	0,0	0,00	0,0
2019-10-18 09:00	82	32	100	0,0	21,43	2,02	6,0	1006,51	1,59	2,02	21,06	5,75	0,0	0,00	0,0
2019-10-18 09:30	88	32	100	0,0	21,43	2,12	6,0	1005,51	1,69	2,12	21,06	5,85	1,6	0,00	0,0
2019-10-18 10:00	78	32	100	0,0	21,33	2,52	6,0	1006,51	2,09	2,52	20,96	6,25	0,0	0,00	0,0
2019-10-18 10:30	89	32	100	0,0	21,23	2,92	6,0	1006,51	2,49	2,92	20,86	6,65	0,0	0,00	0,0
2019-10-18 11:00	86	32	100	0,0	21,03	3,02	6,0	1006,51	2,59	3,02	20,66	6,75	0,0	0,00	0,0
2019-10-18 11:30	79	32	100	0,0	20,93	3,12	6,0	1006,51	2,69	3,12	20,56	6,85	0,0	0,00	0,0
2019-10-18 12:00	86	32	100	0,0	20,73	3,32	6,0	1006,51	2,89	3,32	20,36	7,05	0,0	0,00	0,0
2019-10-18 12:30	79	32	100	0,0	20,63	3,42	6,0	1005,51	2,99	3,42	20,26	7,15	0,0	0,00	0,0
2019-10-18 13:00	83	33	100	0,0	20,53	3,62	6,0	1005,51	3,19	3,62	20,20	7,35	0,0	0,00	0,0
2019-10-18 13:30	79	33	100	0,0	20,43	3,92	6,0	1005,51	3,49	3,92	20,10	7,65	0,0	0,00	0,0
2019-10-18 14:00	84	33	100	0,0	20,33	4,22	6,0	1005,51	3,78	4,22	20,00	7,95	0,0	0,00	0,0
2019-10-18 14:30	77	33	100	0,0	20,23	4,52	6,0	1005,51	4,08	4,52	19,90	8,25	0,0	0,00	0,0
2019-10-18 15:00	86	33	100	0,0	20,13	4,62	6,0	1005,51	4,18	4,62	19,80	8,35	0,0	0,00	0,0
2019-10-18 15:30	81	33	100	0,0	20,03	4,82	6,0	1005,51	4,38	4,82	19,70	8,55	0,0	0,00	0,0
2019-10-18 16:00	84	33	100	0,0	20,03	4,52	6,0	1005,51	4,08	4,52	19,70	8,25	2,0	0,00	0,0
2019-10-18 16:30	83	33	100	0,0	19,93	4,32	6,0	1005,51	3,88	4,32	19,60	8,05	0,0	0,00	0,0
2019-10-18 17:00	77	33	100	0,0	19,93	4,32	6,0	1005,51	3,88	4,32	19,60	8,05	0,0	0,00	0,0
2019-10-18 17:30	82	33	100	0,0	19,93	4,32	6,0	1005,51	3,88	4,32	19,60	8,05	0,0	0,00	0,0
2019-10-18 18:00	85	33	100	0,0	19,93	4,02	6,0	1005,51	3,59	4,02	19,60	7,75	0,0	0,00	0,0
2019-10-18 18:30	78	33	100	0,0	19,93	3,82	6,0	1005,51	3,39	3,82	19,60	7,55	0,0	0,00	0,0
2019-10-18 19:00	77	33	100	0,0	19,93	3,72	6,0	1005,51	3,29	3,72	19,60	7,45	0,0	0,00	0,0
2019-10-18 19:30	86	33	100	0,0	20,03	3,62	6,0	1005,51	3,19	3,62	19,70	7,35	0,0	0,00	0,0
2019-10-18 20:00	86	33	100	0,0	20,13	3,52	6,0	1005,51	3,09	3,52	19,80	7,25	0,0	0,00	0,0
2019-10-18 20:30	78	33	100	0,0	20,23	3,42	6,0	1005,51	2,99	3,42	19,90	7,15	0,0	0,00	0,0
2019-10-18 21:00	78	33	100	0,0	20,23	3,32	6,0	1005,51	2,89	3,32	19,90	7,05	0,0	0,00	0,0
2019-10-18 21:30	77	33	100	0,0	20,13	3,32	6,0	1005,51	2,89	3,32	19,80	7,05	0,0	0,00	0,0
2019-10-18 22:00	77	33	100	0,0	20,13	3,32	6,0	1005,51	2,89	3,32	19,80	7,05	0,0	0,00	0,0
2019-10-18 22:30	80	33	100	0,0	20,03	3,32	6,0	1005,51	2,89	3,32	19,70	7,05	0,0	0,00	0,0
2019-10-18 23:00	76	33	100	0,0	19,93	3,02	6,0	1005,51	2,59	3,02	19,60	6,75	0,0	0,00	0,0
2019-10-18 23:30	82	33	100	0,0	19,93	2,62	6,0	1005,51	2,19	2,62	19,60	6,35	0,0	0,00	0,0
2019-10-19 00:00	76	33	100	0,0	19,83	2,12	6,0	1005,51	1,69	2,12	19,50	5,85	0,0	0,00	0,0
2019-10-19 00:30	81	33	100	0,0	19,83	2,12	6,0	1005,51	1,69	2,12	19,50	5,85	0,0	0,00	0,0
2019-10-19 01:00	80	33	100	0,0	19,73	2,12	6,0	1005,51	1,69	2,12	19,40	5,85	0,0	0,00	0,0
2019-10-19 01:30	84	33	100	0,0	19,73	2,02	6,0	1005,51	1,59	2,02	19,40	5,75	0,0	0,00	0,0
2019-10-19 02:00	82	33	100	0,0	19,73	2,12	6,0	1005,51	1,69	2,12	19,40	5,85	0,0	0,00	0,0
2019-10-19 02:30	85	33	100	0,0	19,63	2,32	6,0	1004,51	1,89	2,32	19,30	6,05	0,0	0,00	0,0
2019-10-19 03:00	75	33	100	0,0	19,63	1,92	6,0	1004,51	1,49	1,92	19,30	5,65	0,0	0,00	0,0
2019-10-19 03:30	81	33	100	0,0	19,63	1,82	6,0	1004,51	1,39	1,82	19,30	5,55	0,0	0,00	0,0
2019-10-19 04:00	78	33	100	0,0	19,63	1,92	6,0	1004,51	1,49	1,92	19,30	5,65	0,0	0,00	0,0
2019-10-19 04:30	85	33	100	0,0	19,53	1,92	6,0	1004,51	1,49	1,92	19,20	5,65	0,0	0,00	0,0

Datum	Vindrikt °	Fukt inne Rh%	Fukt ute Rh%	Vindhast m/s	Temp in °C	Temp ute °C	Nb. Mån mm	Tryck Mbar	Daggp °C	Kyleffekt °C	Vix inne °C	Vix ute °C	Vindby m/s	Korr lufttryck	Nederb./dygn mm
2019-10-19 05:00	85	33	100	0,0	19,53	1,92	6,0	1004,51	1,49	1,92	19,20	5,65	0,0	0,00	0,0
2019-10-19 05:30	20	33	100	0,0	19,53	1,72	6,0	1004,51	1,29	1,72	19,20	5,45	0,0	0,00	0,0
2019-10-19 06:00	2	33	100	0,0	19,53	1,72	6,0	1003,51	1,29	1,72	19,20	5,45	0,0	0,00	0,0
2019-10-19 06:30	1	33	100	0,0	19,63	1,82	6,6	1003,51	1,39	1,82	19,30	5,55	1,4	0,60	0,6
2019-10-19 07:00	1	33	100	0,0	20,13	1,92	6,6	1003,51	1,49	1,92	19,80	5,65	0,0	0,60	0,6
2019-10-19 07:30	1	33	100	0,0	20,43	1,62	6,6	1003,51	1,19	1,62	20,10	5,35	0,0	0,00	0,6
2019-10-19 08:00	356	33	100	0,0	20,53	1,42	6,6	1003,51	0,99	1,42	20,20	5,15	0,0	0,00	0,6
2019-10-19 08:30	351	33	100	0,0	20,53	1,42	6,6	1003,51	0,99	1,42	20,20	5,15	0,0	0,00	0,6
2019-10-19 09:00	351	33	100	0,0	20,53	1,62	6,6	1003,51	1,19	1,62	20,20	5,35	1,2	0,00	0,6
2019-10-19 09:30	345	33	100	0,0	20,53	1,72	6,6	1003,51	1,29	1,72	20,20	5,45	1,2	0,00	0,6
2019-10-19 10:00	345	33	100	0,0	20,53	2,02	6,6	1003,51	1,59	2,02	20,20	5,75	1,2	0,00	0,6
2019-10-19 10:30	15	32	100	0,0	20,53	2,22	6,6	1003,51	1,79	2,22	20,16	5,95	0,0	0,00	0,6
2019-10-19 11:00	186	32	100	0,0	20,53	2,32	6,6	1003,51	1,89	2,32	20,16	6,05	1,2	0,00	0,6
2019-10-19 11:30	6	33	100	0,0	20,53	2,32	6,6	1003,51	1,89	2,32	20,20	6,05	0,0	0,00	0,6
2019-10-19 12:00	322	33	100	0,0	20,63	2,22	6,6	1004,51	1,79	2,22	20,30	5,95	0,0	0,00	0,6
2019-10-19 12:30	304	33	100	0,0	20,63	2,02	6,6	1004,51	1,59	2,02	20,30	5,75	0,0	0,00	0,6
2019-10-19 13:00	238	33	100	0,0	20,63	1,92	6,6	1004,51	1,49	1,92	20,30	5,65	0,0	0,00	0,6
2019-10-19 13:30	227	33	100	0,0	20,63	1,82	6,6	1004,51	1,39	1,82	20,30	5,55	0,0	0,00	0,6
2019-10-19 14:00	235	33	100	0,0	20,63	1,72	6,6	1005,51	1,29	1,72	20,30	5,45	0,0	0,00	0,6
2019-10-19 14:30	238	33	100	0,0	20,73	1,72	6,6	1005,51	1,29	1,72	20,40	5,45	0,0	0,00	0,6
2019-10-19 15:00	275	33	100	0,0	20,73	1,62	6,6	1005,51	1,19	1,62	20,40	5,35	1,4	0,00	0,6
2019-10-19 15:30	217	33	100	0,0	20,73	1,52	6,6	1006,51	1,09	1,52	20,40	5,25	1,2	0,00	0,6
2019-10-19 16:00	194	33	100	0,0	20,73	1,42	6,6	1006,51	0,99	1,42	20,40	5,15	1,2	0,00	0,6
2019-10-19 16:30	238	33	100	0,0	20,73	1,32	6,6	1007,51	0,89	1,32	20,40	5,05	0,0	0,00	0,6
2019-10-19 17:00	183	33	100	0,0	20,73	1,12	6,6	1007,51	0,69	1,12	20,40	4,85	0,0	0,00	0,6
2019-10-19 17:30	180	33	100	0,0	20,73	1,02	6,6	1007,51	0,59	1,02	20,40	4,75	1,2	0,00	0,6
2019-10-19 18:00	225	33	100	0,0	20,83	0,82	6,6	1008,51	0,39	0,82	20,50	4,54	0,0	0,00	0,6
2019-10-19 18:30	141	33	100	0,0	20,83	0,72	6,6	1008,51	0,29	0,72	20,50	4,44	1,2	0,00	0,6
2019-10-19 19:00	168	33	100	0,0	20,83	0,61	6,6	1009,51	0,19	0,61	20,50	4,34	1,2	0,00	0,6
2019-10-19 19:30	190	33	100	0,0	20,73	0,41	6,6	1009,51	-0,01	0,41	20,40	4,14	1,8	0,00	0,6
2019-10-19 20:00	229	33	98	0,0	20,73	0,21	6,6	1010,51	-0,49	0,21	20,40	3,77	1,2	0,00	0,6
2019-10-19 20:30	242	33	97	0,0	20,73	-0,09	6,6	1011,51	-0,94	-0,09	20,40	3,39	0,0	0,00	0,6
2019-10-19 21:00	133	33	94	0,0	20,73	0,01	6,6	1011,51	-1,28	0,01	20,40	3,23	0,0	0,00	0,6
2019-10-19 21:30	150	33	93	0,0	20,73	-0,09	6,6	1011,51	-1,53	-0,09	20,40	3,05	0,0	0,00	0,6
2019-10-19 22:00	154	33	94	0,0	20,63	-0,19	6,6	1012,51	-1,48	-0,19	20,30	3,03	0,0	0,00	0,6
2019-10-19 22:30	149	33	93	0,0	20,53	-0,39	6,6	1012,51	-1,82	-0,39	20,20	2,75	0,0	0,00	0,6
2019-10-19 23:00	149	33	92	0,0	20,43	-0,49	6,6	1013,51	-2,08	-0,49	20,10	2,57	0,0	0,00	0,6
2019-10-19 23:30	156	33	91	0,0	20,33	-0,69	6,6	1013,51	-2,43	-0,69	20,00	2,29	0,0	0,00	0,6
2019-10-20 00:00	151	33	91	0,0	20,13	-0,89	6,6	1013,51	-2,62	-0,89	19,80	2,09	0,0	0,00	0,0
2019-10-20 00:30	150	33	91	0,0	20,03	-1,09	6,6	1014,51	-2,82	-1,09	19,70	1,89	0,0	0,00	0,0
2019-10-20 01:00	150	33	89	0,0	19,93	-1,39	6,6	1014,51	-3,42	-1,39	19,60	1,43	0,0	0,00	0,0
2019-10-20 01:30	154	33	89	0,0	19,83	-1,59	6,6	1014,51	-3,62	-1,59	19,50	1,23	0,0	0,00	0,0
2019-10-20 02:00	155	33	90	0,0	19,83	-1,89	6,6	1015,51	-3,76	-1,89	19,50	1,01	0,0	0,00	0,0
2019-10-20 02:30	159	33	92	0,0	19,73	-2,39	6,6	1015,51	-3,95	-2,39	19,40	0,67	0,0	0,00	0,0
2019-10-20 03:00	151	33	94	0,0	19,63	-2,69	6,6	1015,51	-3,95	-2,69	19,30	0,53	0,0	0,00	0,0
2019-10-20 03:30	150	33	93	0,0	19,63	-2,99	6,6	1015,51	-4,40	-2,99	19,30	0,15	0,0	0,00	0,0

Datum	Vindrikt	Fukt inne	Fukt ute	Vindhast	Temp in	Temp ute	Nb. Mån	Tryck	Daggp	Kyleffekt	Vix inne	Vix ute	Vindby	Korr lufttryck	Nederb./dygn
	°	Rh%	Rh%	m/s	°C	°C	mm	Mbar	°C	°C	°C	°C	m/s		mm
2019-10-20 04:00	158	33	93	0,0	19,53	-3,09	6,6	1015,51	-4,50	-3,09	19,20	0,05	0,0	0,00	0,0
2019-10-20 04:30	152	33	94	0,0	19,53	-3,29	6,6	1015,51	-4,55	-3,29	19,20	-0,07	0,0	0,00	0,0
2019-10-20 05:00	158	33	93	0,0	19,53	-3,49	6,6	1015,51	-4,89	-3,49	19,20	-0,35	0,0	0,00	0,0
2019-10-20 05:30	154	33	93	0,0	19,53	-3,69	6,6	1015,51	-5,09	-3,69	19,20	-0,55	0,0	0,00	0,0
2019-10-20 06:00	154	33	93	0,0	19,43	-3,89	6,6	1015,51	-5,29	-3,89	19,09	-0,75	0,0	0,00	0,0
2019-10-20 06:30	158	33	92	0,0	19,53	-3,89	6,6	1015,51	-5,43	-3,89	19,20	-0,84	0,0	0,00	0,0
2019-10-20 07:00	157	33	92	0,0	20,13	-3,99	6,6	1016,51	-5,53	-3,99	19,80	-0,94	0,0	0,00	0,0
2019-10-20 07:30	151	33	91	0,0	20,63	-4,09	6,6	1016,51	-5,78	-4,09	20,30	-1,12	0,0	0,00	0,0
2019-10-20 08:00	156	33	90	0,0	20,83	-4,09	6,6	1016,51	-5,93	-4,09	20,50	-1,20	0,0	0,00	0,0
2019-10-20 08:30	157	33	89	0,0	20,93	-3,99	6,6	1016,51	-5,98	-3,99	20,60	-1,18	0,0	0,00	0,0
2019-10-20 09:00	151	33	88	0,0	20,93	-4,09	6,6	1016,51	-6,23	-4,09	20,60	-1,36	0,0	0,00	0,0
2019-10-20 09:30	158	33	87	0,0	20,93	-3,99	6,6	1016,51	-6,29	-3,99	20,60	-1,33	0,0	0,00	0,0
2019-10-20 10:00	158	33	87	0,0	21,03	-3,99	6,6	1016,51	-6,29	-3,99	20,70	-1,33	0,0	0,00	0,0
2019-10-20 10:30	158	33	86	0,0	21,03	-3,69	6,6	1016,51	-6,15	-3,69	20,70	-1,11	0,0	0,00	0,0
2019-10-20 11:00	158	33	85	0,0	21,13	-3,59	6,6	1016,51	-6,21	-3,59	20,80	-1,09	0,0	0,00	0,0
2019-10-20 11:30	151	33	85	0,0	21,13	-3,19	6,6	1016,51	-5,82	-3,19	20,80	-0,69	0,0	0,00	0,0
2019-10-20 12:00	157	33	84	0,0	21,13	-3,09	6,6	1016,51	-5,88	-3,09	20,80	-0,66	0,0	0,00	0,0
2019-10-20 12:30	154	33	85	0,0	21,03	-2,89	6,6	1016,51	-5,53	-2,89	20,70	-0,39	0,0	0,00	0,0
2019-10-20 13:00	153	33	87	0,0	21,03	-2,69	6,6	1016,51	-5,01	-2,69	20,70	-0,03	0,0	0,00	0,0
2019-10-20 13:30	156	33	88	0,0	20,93	-2,69	6,6	1016,51	-4,86	-2,69	20,60	0,05	0,0	0,00	0,0
2019-10-20 14:00	144	33	89	0,0	20,93	-2,39	6,6	1016,51	-4,41	-2,39	20,60	0,43	0,0	0,00	0,0
2019-10-20 14:30	151	33	88	0,0	20,93	-2,29	6,6	1016,51	-4,47	-2,29	20,60	0,45	0,0	0,00	0,0
2019-10-20 15:00	146	33	89	0,0	20,93	-2,19	6,6	1015,51	-4,21	-2,19	20,60	0,63	0,0	0,00	0,0
2019-10-20 15:30	150	33	89	0,0	20,93	-2,29	6,6	1015,51	-4,31	-2,29	20,60	0,53	0,0	0,00	0,0
2019-10-20 16:00	146	33	91	0,0	20,93	-2,49	6,6	1015,51	-4,20	-2,49	20,60	0,49	0,0	0,00	0,0
2019-10-20 16:30	150	33	92	0,0	20,93	-2,49	6,6	1015,51	-4,05	-2,49	20,60	0,57	0,0	0,00	0,0
2019-10-20 17:00	146	32	93	0,0	20,93	-2,59	6,6	1015,51	-4,00	-2,59	20,56	0,55	0,0	0,00	0,0
2019-10-20 17:30	145	32	94	0,0	20,93	-2,69	6,6	1015,51	-3,95	-2,69	20,56	0,53	0,0	0,00	0,0
2019-10-20 18:00	149	32	96	0,0	20,83	-2,69	6,6	1015,51	-3,66	-2,69	20,46	0,70	0,0	0,00	0,0
2019-10-20 18:30	149	32	98	0,0	20,83	-2,69	6,6	1015,51	-3,38	-2,69	20,46	0,87	0,0	0,00	0,0
2019-10-20 19:00	151	32	99	0,0	20,83	-2,89	6,6	1015,51	-3,44	-2,89	20,46	0,75	0,0	0,00	0,0
2019-10-20 19:30	148	32	99	0,0	20,73	-2,89	6,6	1015,51	-3,44	-2,89	20,36	0,75	0,0	0,00	0,0
2019-10-20 20:00	144	32	99	0,0	20,73	-2,89	6,6	1015,51	-3,44	-2,89	20,36	0,75	0,0	0,00	0,0
2019-10-20 20:30	143	32	99	0,0	20,73	-2,89	6,6	1015,51	-3,44	-2,89	20,36	0,75	0,0	0,00	0,0
2019-10-20 21:00	147	32	99	0,0	20,63	-2,79	6,6	1015,51	-3,34	-2,79	20,26	0,85	0,0	0,00	0,0
2019-10-20 21:30	151	32	99	0,0	20,63	-2,79	6,6	1015,51	-3,34	-2,79	20,26	0,85	0,0	0,00	0,0
2019-10-20 22:00	146	32	99	0,0	20,53	-2,69	6,6	1015,51	-3,24	-2,69	20,16	0,96	0,0	0,00	0,0
2019-10-20 22:30	151	33	100	0,0	20,43	-2,69	6,6	1015,51	-3,10	-2,69	20,10	1,04	1,2	0,00	0,0
2019-10-20 23:00	152	33	100	0,0	20,23	-2,59	6,6	1015,51	-3,00	-2,59	19,90	1,14	0,0	0,00	0,0
2019-10-20 23:30	152	33	100	0,0	20,13	-2,49	6,6	1015,51	-2,90	-2,49	19,80	1,24	0,0	0,00	0,0
2019-10-21 00:00	144	33	100	0,0	19,93	-2,49	6,6	1015,51	-2,90	-2,49	19,60	1,24	0,0	0,00	0,0
2019-10-21 00:30	152	33	100	0,0	19,83	-2,49	6,6	1015,51	-2,90	-2,49	19,50	1,24	0,0	0,00	0,0
2019-10-21 01:00	152	33	100	0,0	19,73	-2,39	6,6	1015,51	-2,80	-2,39	19,40	1,34	0,0	0,00	0,0
2019-10-21 01:30	152	33	100	0,0	19,63	-2,29	6,6	1015,51	-2,70	-2,29	19,30	1,44	0,0	0,00	0,0
2019-10-21 02:00	150	33	100	0,0	19,53	-2,29	6,6	1015,51	-2,70	-2,29	19,20	1,44	0,0	0,00	0,0
2019-10-21 02:30	149	33	100	0,0	19,43	-2,39	6,6	1015,51	-2,80	-2,39	19,09	1,34	0,0	0,00	0,0

Datum	Vindrikt °	Fukt inne Rh%	Fukt ute Rh%	Vindhast m/s	Temp in °C	Temp ute °C	Nb. Mån mm	Tryck Mbar	Daggp °C	Kyleffekt °C	Vix inne °C	Vix ute °C	Vindby m/s	Korr lufttryck	Nederb./dygn mm
2019-10-21 03:00	151	33	100	0,0	19,43	-2,49	6,6	1015,51	-2,90	-2,49	19,09	1,24	0,0	0,00	0,0
2019-10-21 03:30	144	33	100	0,0	19,33	-2,49	6,6	1015,51	-2,90	-2,49	18,99	1,24	0,0	0,00	0,0
2019-10-21 04:00	145	33	100	0,0	19,23	-2,59	6,6	1015,51	-3,00	-2,59	18,89	1,14	0,0	0,00	0,0
2019-10-21 04:30	149	33	100	0,0	19,23	-2,59	6,6	1015,51	-3,00	-2,59	18,89	1,14	0,0	0,00	0,0
2019-10-21 05:00	151	33	100	0,0	19,33	-2,79	6,6	1015,51	-3,20	-2,79	18,99	0,94	0,0	0,00	0,0
2019-10-21 05:30	143	33	100	0,0	19,43	-2,69	6,6	1016,51	-3,10	-2,69	19,09	1,04	0,0	0,00	0,0
2019-10-21 06:00	143	33	100	0,0	19,43	-3,09	6,6	1016,51	-3,50	-3,09	19,09	0,64	0,0	0,00	0,0
2019-10-21 06:30	147	33	100	0,0	19,63	-2,99	6,6	1016,51	-3,40	-2,99	19,30	0,74	0,0	0,00	0,0
2019-10-21 07:00	148	33	100	0,0	20,13	-3,79	6,6	1016,51	-4,20	-3,79	19,80	-0,06	0,0	0,00	0,0
2019-10-21 07:30	149	33	100	0,0	20,53	-3,69	6,6	1016,51	-4,10	-3,69	20,20	0,04	0,0	0,00	0,0
2019-10-21 08:00	151	32	100	0,0	20,73	-3,99	6,6	1016,51	-4,40	-3,99	20,36	-0,26	0,0	0,00	0,0
2019-10-21 08:30	143	32	100	0,0	20,73	-3,79	6,6	1016,51	-4,20	-3,79	20,36	-0,06	0,0	0,00	0,0
2019-10-21 09:00	151	32	100	0,0	20,83	-3,79	6,6	1016,51	-4,20	-3,79	20,46	-0,06	0,0	0,00	0,0
2019-10-21 09:30	149	32	100	0,0	20,83	-3,39	6,6	1016,51	-3,80	-3,39	20,46	0,34	0,0	0,00	0,0
2019-10-21 10:00	146	32	100	0,0	20,83	-2,59	6,6	1016,51	-3,00	-2,59	20,46	1,14	0,0	0,00	0,0
2019-10-21 10:30	149	32	100	0,0	20,83	-1,49	6,6	1016,51	-1,90	-1,49	20,46	2,24	0,0	0,00	0,0
2019-10-21 11:00	61	32	100	0,0	20,73	-0,99	6,6	1016,51	-1,40	-0,99	20,36	2,74	0,0	0,00	0,0
2019-10-21 11:30	67	32	100	0,0	20,63	-0,69	6,6	1016,51	-1,10	-0,69	20,26	3,04	0,0	0,00	0,0
2019-10-21 12:00	48	32	100	0,0	20,63	0,01	6,6	1017,52	-0,41	0,01	20,26	3,74	0,0	0,00	0,0
2019-10-21 12:30	149	32	100	0,0	20,53	0,31	6,6	1017,52	-0,11	0,31	20,16	4,04	0,0	0,00	0,0
2019-10-21 13:00	147	32	100	0,0	20,53	0,92	6,6	1016,51	0,49	0,92	20,16	4,64	0,0	0,00	0,0
2019-10-21 13:30	154	32	100	0,0	20,43	1,22	6,6	1016,51	0,79	1,22	20,06	4,95	0,0	0,00	0,0
2019-10-21 14:00	151	32	100	0,0	20,43	1,22	6,6	1016,51	0,79	1,22	20,06	4,95	0,0	0,00	0,0
2019-10-21 14:30	75	32	100	0,0	20,43	1,22	6,6	1016,51	0,79	1,22	20,06	4,95	0,0	0,00	0,0
2019-10-21 15:00	73	32	100	0,0	20,43	1,32	6,6	1015,51	0,89	1,32	20,06	5,05	0,0	0,00	0,0
2019-10-21 15:30	71	32	100	0,0	20,43	1,32	6,6	1015,51	0,89	1,32	20,06	5,05	0,0	0,00	0,0
2019-10-21 16:00	77	32	100	0,0	20,43	1,32	6,6	1014,51	0,89	1,32	20,06	5,05	0,0	0,00	0,0
2019-10-21 16:30	70	33	100	0,0	20,43	1,32	6,6	1014,51	0,89	1,32	20,10	5,05	0,0	0,00	0,0
2019-10-21 17:00	76	33	100	0,0	20,43	1,02	6,6	1014,51	0,59	1,02	20,10	4,75	0,0	0,00	0,0
2019-10-21 17:30	82	33	100	0,0	20,43	0,92	6,6	1014,51	0,49	0,92	20,10	4,64	0,0	0,00	0,0
2019-10-21 18:00	88	33	100	0,0	20,43	0,72	6,6	1013,51	0,29	0,72	20,10	4,44	0,0	0,00	0,0
2019-10-21 18:30	80	33	100	0,0	20,43	0,61	6,6	1013,51	0,19	0,61	20,10	4,34	0,0	0,00	0,0
2019-10-21 19:00	83	33	100	0,0	20,43	0,41	6,6	1012,51	-0,01	0,41	20,10	4,14	0,0	0,00	0,0
2019-10-21 19:30	81	33	100	0,0	20,43	0,31	6,6	1012,51	-0,11	0,31	20,10	4,04	0,0	0,00	0,0
2019-10-21 20:00	80	33	100	0,0	20,43	0,31	6,6	1011,51	-0,11	0,31	20,10	4,04	0,0	0,00	0,0
2019-10-21 20:30	80	33	100	0,0	20,43	0,31	6,6	1011,51	-0,11	0,31	20,10	4,04	0,0	0,00	0,0
2019-10-21 21:00	82	33	100	0,0	20,43	0,31	6,6	1010,51	-0,11	0,31	20,10	4,04	0,0	0,00	0,0
2019-10-21 21:30	82	33	100	0,0	20,33	0,21	6,6	1010,51	-0,21	0,21	20,00	3,94	0,0	0,00	0,0
2019-10-21 22:00	89	33	100	0,0	20,33	0,11	6,6	1009,51	-0,31	0,11	20,00	3,84	0,0	0,00	0,0
2019-10-21 22:30	89	33	100	0,0	20,13	0,11	6,6	1009,51	-0,31	0,11	19,80	3,84	0,0	0,00	0,0
2019-10-21 23:00	84	32	100	0,0	20,03	0,01	6,6	1008,51	-0,41	0,01	19,66	3,74	0,0	0,00	0,0
2019-10-21 23:30	83	32	100	0,0	19,93	0,01	6,6	1008,51	-0,41	0,01	19,56	3,74	0,0	0,00	0,0
2019-10-22 00:00	82	32	100	0,0	19,73	0,11	6,6	1007,51	-0,31	0,11	19,36	3,84	0,0	0,00	0,0
2019-10-22 00:30	81	32	100	0,0	19,63	0,11	6,6	1006,51	-0,31	0,11	19,26	3,84	0,0	0,00	0,0
2019-10-22 01:00	82	32	100	0,0	19,53	0,11	6,6	1006,51	-0,31	0,11	19,16	3,84	0,0	0,00	0,0
2019-10-22 01:30	86	33	100	0,0	19,43	0,21	6,6	1005,51	-0,21	0,21	19,09	3,94	0,0	0,00	0,0

Datum	Vindrikt °	Fukt inne Rh%	Fukt ute Rh%	Vindhast m/s	Temp in °C	Temp ute °C	Nb. Mån mm	Tryck Mbar	Dagpp °C	Kyleffekt °C	Vix inne °C	Vix ute °C	Vindby m/s	Korr lufttryck	Nederb./dygn mm
2019-10-22 02:00	86	33	100	0,0	19,33	0,31	6,6	1005,51	-0,11	0,31	18,99	4,04	0,0	0,00	0,0
2019-10-22 02:30	81	33	100	0,0	19,33	0,41	6,6	1005,51	-0,01	0,41	18,99	4,14	0,0	0,00	0,0
2019-10-22 03:00	88	33	100	0,0	19,23	0,51	6,6	1004,51	0,09	0,51	18,89	4,24	0,0	0,00	0,0
2019-10-22 03:30	78	33	100	0,0	19,23	0,41	6,6	1003,51	-0,01	0,41	18,89	4,14	0,0	0,00	0,0
2019-10-22 04:00	67	33	100	0,0	19,13	0,31	6,6	1003,51	-0,11	0,31	18,79	4,04	0,0	0,00	0,0
2019-10-22 04:30	63	33	100	0,0	19,03	0,31	6,6	1002,51	-0,11	0,31	18,69	4,04	0,0	0,00	0,0
2019-10-22 05:00	61	33	100	0,0	19,03	0,21	6,6	1002,51	-0,21	0,21	18,69	3,94	0,0	0,00	0,0
2019-10-22 05:30	58	33	100	0,0	18,93	0,21	6,6	1001,51	-0,21	0,21	18,59	3,94	0,0	0,00	0,0
2019-10-22 06:00	58	33	100	0,0	18,93	0,31	6,6	1000,51	-0,11	0,31	18,59	4,04	0,0	0,00	0,0
2019-10-22 06:30	71	33	100	0,0	19,13	0,41	6,6	999,51	-0,01	0,41	18,79	4,14	0,0	0,00	0,0
2019-10-22 07:00	71	32	100	0,0	19,63	0,51	6,6	999,51	0,09	0,51	19,26	4,24	0,0	0,00	0,0
2019-10-22 07:30	68	32	100	0,0	20,13	0,61	6,6	998,51	0,19	0,61	19,76	4,34	0,0	0,00	0,0
2019-10-22 08:00	75	32	100	0,0	20,33	0,72	6,6	998,51	0,29	0,72	19,96	4,44	0,0	0,00	0,0
2019-10-22 08:30	81	32	100	0,0	20,33	0,92	6,6	998,51	0,49	0,92	19,96	4,64	0,0	0,00	0,0
2019-10-22 09:00	78	32	100	0,0	20,33	1,12	6,6	997,50	0,69	1,12	19,96	4,85	0,0	0,00	0,0
2019-10-22 09:30	85	32	100	0,0	20,43	1,22	6,6	996,50	0,79	1,22	20,06	4,95	0,0	0,00	0,0
2019-10-22 10:00	85	32	100	0,0	20,43	1,42	6,6	996,50	0,99	1,42	20,06	5,15	0,0	0,00	0,0
2019-10-22 10:30	82	32	100	0,0	20,43	1,62	6,6	996,50	1,19	1,62	20,06	5,35	0,0	0,00	0,0
2019-10-22 11:00	82	32	100	0,0	20,33	1,82	6,6	995,50	1,39	1,82	19,96	5,55	0,0	0,00	0,0
2019-10-22 11:30	71	32	100	0,0	20,23	2,32	6,6	995,50	1,89	2,32	19,86	6,05	0,0	0,00	0,0
2019-10-22 12:00	89	32	100	0,0	20,13	2,72	6,6	994,50	2,29	2,72	19,76	6,45	1,2	0,00	0,0
2019-10-22 12:30	93	32	99	0,0	20,03	3,12	6,6	994,50	2,54	3,12	19,66	6,76	0,0	0,00	0,0
2019-10-22 13:00	114	32	95	0,0	19,93	4,02	6,6	994,50	2,84	4,02	19,56	7,32	0,0	0,00	0,0
2019-10-22 13:30	106	32	92	0,0	19,93	4,22	6,6	995,50	2,57	4,22	19,56	7,27	0,0	0,00	0,0
2019-10-22 14:00	113	32	94	0,0	19,93	4,02	6,6	995,50	2,68	4,02	19,56	7,24	0,0	0,00	0,0
2019-10-22 14:30	60	32	97	0,0	20,03	3,82	6,6	995,50	2,94	3,82	19,66	7,29	0,0	0,00	0,0
2019-10-22 15:00	82	32	99	0,0	20,03	3,92	6,6	996,50	3,34	3,92	19,66	7,56	0,0	0,00	0,0
2019-10-22 15:30	87	32	100	0,0	20,03	4,02	6,6	996,50	3,59	4,02	19,66	7,75	1,4	0,00	0,0
2019-10-22 16:00	265	32	90	0,0	20,03	4,22	6,6	996,50	2,25	4,22	19,66	7,11	2,0	0,00	0,0
2019-10-22 16:30	168	32	85	0,0	19,93	4,02	6,6	997,50	1,22	4,02	19,56	6,52	1,6	0,00	0,0
2019-10-22 17:00	240	32	81	0,0	19,93	4,12	6,6	997,50	0,63	4,12	19,56	6,32	1,8	0,00	0,0
2019-10-22 17:30	110	32	81	0,0	19,83	3,92	6,6	997,50	0,43	3,92	19,46	6,12	1,2	0,00	0,0
2019-10-22 18:00	237	32	75	0,0	19,73	4,22	6,6	998,51	-0,38	4,22	19,36	6,00	4,7	0,00	0,0
2019-10-22 18:30	255	32	74	0,0	19,73	4,32	6,6	998,51	-0,48	4,32	19,36	6,03	4,1	0,00	0,0
2019-10-22 19:00	270	32	77	0,0	19,73	4,12	6,6	999,51	-0,10	4,12	19,36	6,03	1,6	0,00	0,0
2019-10-22 19:30	250	32	76	0,0	19,73	3,82	6,6	999,51	-0,58	3,82	19,36	5,66	2,0	0,00	0,0
2019-10-22 20:00	275	32	75	0,0	19,63	3,92	6,6	1000,51	-0,67	3,92	19,26	5,70	3,0	0,00	0,0
2019-10-22 20:30	245	32	73	0,0	19,63	3,82	6,6	1000,51	-1,15	3,82	19,26	5,46	1,6	0,00	0,0
2019-10-22 21:00	265	32	74	1,2	19,53	3,82	6,6	1000,51	-0,96	3,82	19,16	5,53	1,8	0,00	0,0
2019-10-22 21:30	265	33	78	1,6	19,53	3,72	6,6	1001,51	-0,30	3,72	19,20	5,70	4,7	0,00	0,0
2019-10-22 22:00	257	32	75	1,2	19,33	3,62	6,6	1001,51	-0,96	3,62	18,96	5,39	5,4	0,00	0,0
2019-10-22 22:30	262	32	74	1,8	19,13	3,22	6,6	1001,51	-1,53	3,22	18,76	4,93	5,6	0,00	0,0
2019-10-22 23:00	272	32	76	0,0	18,93	3,42	6,6	1001,51	-0,96	3,42	18,56	5,26	5,0	0,00	0,0
2019-10-22 23:30	241	32	78	0,0	18,83	3,42	6,6	1002,51	-0,59	3,42	18,46	5,40	3,9	0,00	0,0
2019-10-23 00:00	268	32	76	0,0	18,73	3,12	6,6	1002,51	-1,25	3,12	18,36	4,96	5,2	0,00	0,0
2019-10-23 00:30	254	32	79	0,0	18,63	3,12	6,6	1003,51	-0,70	3,12	18,26	5,18	4,7	0,00	0,0

Datum	Vindrikt °	Fukt inne Rh%	Fukt ute Rh%	Vindhast m/s	Temp in °C	Temp ute °C	Nb. Mån mm	Tryck Mbar	Dagpp °C	Kyleffekt °C	Vix inne °C	Vix ute °C	Vindby m/s	Korr lufttryck	Nederb./dygn mm
2019-10-23 01:00	265	33	81	0,0	18,53	2,92	6,6	1003,51	-0,54	2,92	18,19	5,12	4,7	0,00	0,0
2019-10-23 01:30	251	33	79	0,0	18,43	3,12	6,6	1004,51	-0,70	3,12	18,09	5,18	5,4	0,00	0,0
2019-10-23 02:00	229	33	79	1,2	18,33	3,02	6,6	1004,51	-0,80	3,02	17,99	5,08	2,0	0,00	0,0
2019-10-23 02:30	256	33	81	0,0	18,33	2,92	6,6	1005,51	-0,54	2,92	17,99	5,12	1,8	0,00	0,0
2019-10-23 03:00	284	33	83	0,0	18,23	2,42	6,6	1005,51	-0,68	2,42	17,89	4,77	1,4	0,00	0,0
2019-10-23 03:30	259	33	84	0,0	18,23	2,32	6,6	1006,51	-0,61	2,32	17,89	4,74	1,6	0,00	0,0
2019-10-23 04:00	259	33	85	0,0	18,23	2,42	6,6	1006,51	-0,34	2,42	17,89	4,92	1,4	0,00	0,0
2019-10-23 04:30	273	33	85	0,0	18,23	2,42	6,6	1005,51	-0,34	2,42	17,89	4,92	1,2	0,00	0,0
2019-10-23 05:00	271	33	84	0,0	18,23	2,42	6,6	1006,51	-0,51	2,42	17,89	4,84	1,2	0,00	0,0
2019-10-23 05:30	252	33	84	0,0	18,23	2,32	6,6	1006,51	-0,61	2,32	17,89	4,74	1,2	0,00	0,0
2019-10-23 06:00	258	33	84	0,0	18,23	1,92	6,6	1006,51	-1,00	1,92	17,89	4,34	0,0	0,00	0,0
2019-10-23 06:30	258	33	85	0,0	18,43	1,62	6,6	1006,51	-1,12	1,62	18,09	4,12	0,0	0,00	0,0
2019-10-23 07:00	263	33	87	0,0	19,03	1,32	6,6	1007,51	-1,09	1,32	18,69	3,97	0,0	0,00	0,0
2019-10-23 07:30	267	32	90	0,0	19,63	1,52	6,6	1007,51	-0,41	1,52	19,26	4,41	0,0	0,00	0,0
2019-10-23 08:00	266	32	90	0,0	19,83	1,62	6,6	1007,51	-0,31	1,62	19,46	4,51	0,0	0,00	0,0
2019-10-23 08:30	266	32	90	0,0	19,93	1,62	6,6	1007,51	-0,31	1,62	19,56	4,51	0,0	0,00	0,0
2019-10-23 09:00	9	32	91	0,0	20,03	1,62	6,6	1006,51	-0,16	1,62	19,66	4,59	0,0	0,00	0,0
2019-10-23 09:30	10	32	91	0,0	20,13	1,72	6,6	1006,51	-0,06	1,72	19,76	4,69	0,0	0,00	0,0
2019-10-23 10:00	10	32	91	0,0	20,13	1,92	6,6	1006,51	0,14	1,92	19,76	4,89	0,0	0,00	0,0
2019-10-23 10:30	10	32	92	0,0	20,13	2,12	6,6	1007,51	0,49	2,12	19,76	5,17	0,0	0,00	0,0
2019-10-23 11:00	10	32	91	0,0	20,13	2,52	6,6	1007,51	0,73	2,52	19,76	5,49	0,0	0,00	0,0
2019-10-23 11:30	83	32	90	0,0	20,13	3,02	6,6	1007,51	1,07	3,02	19,76	5,91	0,0	0,00	0,0
2019-10-23 12:00	80	32	88	0,0	20,13	3,72	6,6	1007,51	1,43	3,72	19,76	6,45	0,0	0,00	0,0
2019-10-23 12:30	84	32	84	0,0	20,13	4,12	6,6	1007,51	1,15	4,12	19,76	6,54	0,0	0,00	0,0
2019-10-23 13:00	86	32	78	0,0	20,23	4,52	6,6	1006,51	0,47	4,52	19,86	6,51	0,0	0,00	0,0
2019-10-23 13:30	85	32	78	0,0	20,23	4,72	6,6	1006,51	0,67	4,72	19,86	6,71	0,0	0,00	0,0
2019-10-23 14:00	86	32	78	0,0	20,23	5,12	6,6	1006,51	1,05	5,12	19,86	7,11	0,0	0,00	0,0
2019-10-23 14:30	83	32	78	0,0	20,23	5,32	6,6	1006,51	1,25	5,32	19,86	7,31	0,0	0,00	0,0
2019-10-23 15:00	82	32	79	0,0	20,23	5,42	6,6	1006,51	1,53	5,42	19,86	7,48	0,0	0,00	0,0
2019-10-23 15:30	84	32	80	0,0	20,23	5,42	6,6	1006,51	1,71	5,42	19,86	7,55	0,0	0,00	0,0
2019-10-23 16:00	87	32	80	0,0	20,23	5,32	6,6	1006,51	1,61	5,32	19,86	7,45	0,0	0,00	0,0
2019-10-23 16:30	84	32	81	0,0	20,23	5,12	6,6	1006,51	1,60	5,12	19,86	7,32	0,0	0,00	0,0
2019-10-23 17:00	87	32	83	0,0	20,23	4,82	6,6	1005,51	1,66	4,82	19,86	7,17	0,0	0,00	0,0
2019-10-23 17:30	84	32	85	0,0	20,23	4,82	6,6	1006,51	2,01	4,82	19,86	7,32	0,0	0,00	0,0
2019-10-23 18:00	87	32	88	0,0	20,13	4,02	6,6	1006,51	1,73	4,02	19,76	6,75	0,0	0,00	0,0
2019-10-23 18:30	83	32	91	0,0	20,13	4,02	6,6	1006,51	2,21	4,02	19,76	6,99	0,0	0,00	0,0
2019-10-23 19:00	86	32	91	0,0	20,03	4,22	6,6	1006,51	2,41	4,22	19,66	7,19	0,0	0,00	0,0
2019-10-23 19:30	84	32	91	0,0	20,03	3,82	6,6	1006,51	2,01	3,82	19,66	6,79	0,0	0,00	0,0
2019-10-23 20:00	82	32	93	0,0	19,93	3,72	6,6	1006,51	2,23	3,72	19,56	6,85	0,0	0,00	0,0
2019-10-23 20:30	81	32	95	0,0	19,93	3,32	6,6	1006,51	2,14	3,32	19,56	6,62	0,0	0,00	0,0
2019-10-23 21:00	87	32	98	0,0	19,93	3,72	6,6	1006,51	2,99	3,72	19,56	7,27	0,0	0,00	0,0
2019-10-23 21:30	85	32	99	0,0	19,93	3,22	6,6	1005,51	2,64	3,22	19,56	6,86	0,0	0,00	0,0
2019-10-23 22:00	88	32	100	0,0	19,93	3,42	6,6	1005,51	2,99	3,42	19,56	7,15	0,0	0,00	0,0
2019-10-23 22:30	87	32	100	0,0	19,83	3,62	6,6	1005,51	3,19	3,62	19,46	7,35	0,0	0,00	0,0
2019-10-23 23:00	85	32	100	0,0	19,73	3,82	6,6	1005,51	3,39	3,82	19,36	7,55	0,0	0,00	0,0
2019-10-23 23:30	87	32	100	0,0	19,63	3,52	6,6	1005,51	3,09	3,52	19,26	7,25	0,0	0,00	0,0

Datum	Vindrikt °	Fukt inne Rh%	Fukt ute Rh%	Vindhast m/s	Temp in °C	Temp ute °C	Nb. Mån mm	Tryck Mbar	Dagpp °C	Kyleffekt °C	Vix inne °C	Vix ute °C	Vindby m/s	Korr lufttryck	Nederb./dygn mm
2019-10-24 00:00	84	32	100	0,0	19,53	3,72	6,6	1005,51	3,29	3,72	19,16	7,45	0,0	0,00	0,0
2019-10-24 00:30	80	33	100	0,0	19,53	3,52	6,6	1004,51	3,09	3,52	19,20	7,25	0,0	0,00	0,0
2019-10-24 01:00	80	33	100	0,0	19,43	3,82	6,6	1004,51	3,39	3,82	19,09	7,55	0,0	0,00	0,0
2019-10-24 01:30	92	33	100	0,0	19,43	3,62	6,6	1004,51	3,19	3,62	19,09	7,35	0,0	0,00	0,0
2019-10-24 02:00	86	33	100	0,0	19,33	3,72	6,6	1004,51	3,29	3,72	18,99	7,45	0,0	0,00	0,0
2019-10-24 02:30	89	33	100	0,0	19,33	3,72	6,6	1003,51	3,29	3,72	18,99	7,45	0,0	0,00	0,0
2019-10-24 03:00	84	33	100	0,0	19,33	3,42	6,6	1003,51	2,99	3,42	18,99	7,15	0,0	0,00	0,0
2019-10-24 03:30	89	33	100	0,0	19,23	3,32	6,6	1003,51	2,89	3,32	18,89	7,05	0,0	0,00	0,0
2019-10-24 04:00	91	33	100	0,0	19,23	3,12	6,6	1003,51	2,69	3,12	18,89	6,85	0,0	0,00	0,0
2019-10-24 04:30	84	33	100	0,0	19,23	2,62	6,6	1003,51	2,19	2,62	18,89	6,35	0,0	0,00	0,0
2019-10-24 05:00	84	33	100	0,0	19,13	2,62	6,6	1003,51	2,19	2,62	18,79	6,35	0,0	0,00	0,0
2019-10-24 05:30	91	33	100	0,0	19,13	2,02	6,6	1003,51	1,59	2,02	18,79	5,75	0,0	0,00	0,0
2019-10-24 06:00	88	33	100	0,0	19,13	1,72	6,6	1003,51	1,29	1,72	18,79	5,45	0,0	0,00	0,0
2019-10-24 06:30	92	33	100	0,0	19,23	1,92	6,6	1003,51	1,49	1,92	18,89	5,65	0,0	0,00	0,0
2019-10-24 07:00	87	32	100	0,0	19,73	2,22	6,6	1003,51	1,79	2,22	19,36	5,95	0,0	0,00	0,0
2019-10-24 07:30	86	33	100	0,0	20,13	1,62	6,6	1003,51	1,19	1,62	19,80	5,35	0,0	0,00	0,0
2019-10-24 08:00	84	33	100	0,0	20,33	1,82	6,6	1003,51	1,39	1,82	20,00	5,55	0,0	0,00	0,0
2019-10-24 08:30	92	33	100	0,0	20,33	1,32	6,6	1003,51	0,89	1,32	20,00	5,05	0,0	0,00	0,0
2019-10-24 09:00	84	32	100	0,0	20,33	1,22	6,6	1003,51	0,79	1,22	19,96	4,95	0,0	0,00	0,0
2019-10-24 09:30	339	32	100	0,0	20,43	2,02	6,6	1003,51	1,59	2,02	20,06	5,75	0,0	0,00	0,0
2019-10-24 10:00	339	32	100	0,0	20,43	1,92	6,6	1003,51	1,49	1,92	20,06	5,65	0,0	0,00	0,0
2019-10-24 10:30	338	32	100	0,0	20,43	2,12	6,6	1003,51	1,69	2,12	20,06	5,85	0,0	0,00	0,0
2019-10-24 11:00	31	32	100	0,0	20,43	2,42	6,6	1003,51	1,99	2,42	20,06	6,15	0,0	0,00	0,0
2019-10-24 11:30	32	32	100	0,0	20,43	2,82	6,6	1003,51	2,39	2,82	20,06	6,55	0,0	0,00	0,0
2019-10-24 12:00	30	32	100	0,0	20,33	2,72	6,6	1003,51	2,29	2,72	19,96	6,45	0,0	0,00	0,0
2019-10-24 12:30	33	32	100	0,0	20,33	3,62	6,6	1003,51	3,19	3,62	19,96	7,35	0,0	0,00	0,0
2019-10-24 13:00	47	32	100	0,0	20,23	3,92	6,6	1003,51	3,49	3,92	19,86	7,65	0,0	0,00	0,0
2019-10-24 13:30	47	32	100	0,0	20,23	4,02	6,6	1003,51	3,59	4,02	19,86	7,75	0,0	0,00	0,0
2019-10-24 14:00	51	32	100	0,0	20,23	4,62	6,6	1003,51	4,18	4,62	19,86	8,35	0,0	0,00	0,0
2019-10-24 14:30	54	32	100	0,0	20,23	5,32	6,6	1003,51	4,88	5,32	19,86	9,05	0,0	0,00	0,0
2019-10-24 15:00	15	32	100	0,0	20,13	4,72	6,6	1003,51	4,28	4,72	19,76	8,45	0,0	0,00	0,0
2019-10-24 15:30	15	32	100	0,0	20,13	4,42	6,6	1003,51	3,98	4,42	19,76	8,15	0,0	0,00	0,0
2019-10-24 16:00	15	32	100	0,0	20,13	4,32	6,6	1003,51	3,88	4,32	19,76	8,05	0,0	0,00	0,0
2019-10-24 16:30	17	32	100	0,0	20,13	3,82	6,6	1004,51	3,39	3,82	19,76	7,55	0,0	0,00	0,0
2019-10-24 17:00	15	32	100	0,0	20,13	3,42	6,6	1004,51	2,99	3,42	19,76	7,15	0,0	0,00	0,0
2019-10-24 17:30	17	32	99	0,0	20,03	3,12	6,6	1004,51	2,54	3,12	19,66	6,76	0,0	0,00	0,0
2019-10-24 18:00	15	32	99	0,0	20,13	3,02	6,6	1004,51	2,44	3,02	19,76	6,66	0,0	0,00	0,0
2019-10-24 18:30	17	33	98	0,0	20,13	2,92	6,6	1003,51	2,20	2,92	19,80	6,47	0,0	0,00	0,0
2019-10-24 19:00	16	33	97	0,0	20,23	3,32	6,6	1003,51	2,44	3,32	19,90	6,79	0,0	0,00	0,0
2019-10-24 19:30	15	33	93	0,0	20,23	3,32	6,6	1003,51	1,84	3,32	19,90	6,45	0,0	0,00	0,0
2019-10-24 20:00	17	33	92	0,0	20,23	3,32	6,6	1003,51	1,68	3,32	19,90	6,37	0,0	0,00	0,0
2019-10-24 20:30	15	33	91	0,0	20,23	3,52	6,6	1003,51	1,72	3,52	19,90	6,49	0,0	0,00	0,0
2019-10-24 21:00	16	33	89	0,0	20,23	3,82	6,6	1003,51	1,69	3,82	19,90	6,63	0,0	0,00	0,0
2019-10-24 21:30	16	33	88	0,0	20,23	3,82	6,6	1003,51	1,53	3,82	19,90	6,55	0,0	0,00	0,0
2019-10-24 22:00	17	33	89	0,0	20,23	3,82	6,6	1003,51	1,69	3,82	19,90	6,63	0,0	0,00	0,0
2019-10-24 22:30	15	33	90	0,0	20,13	3,82	6,6	1003,51	1,85	3,82	19,80	6,71	0,0	0,00	0,0

Datum	Vindrikt °	Fukt inne Rh%	Fukt ute Rh%	Vindhast m/s	Temp in °C	Temp ute °C	Nb. Mån mm	Tryck Mbar	Dagpp °C	Kyleffekt °C	Vix inne °C	Vix ute °C	Vindby m/s	Korr lufttryck	Nederb./dygn mm
2019-10-24 23:00	16	33	93	0,0	20,03	3,82	6,6	1003,51	2,33	3,82	19,70	6,95	0,0	0,00	0,0
2019-10-24 23:30	17	32	97	0,0	19,93	4,02	6,6	1002,51	3,14	4,02	19,56	7,49	0,0	0,00	0,0
2019-10-25 00:00	15	32	100	0,0	19,83	3,82	6,6	1001,51	3,39	3,82	19,46	7,55	0,0	0,00	0,0
2019-10-25 00:30	15	32	100	0,0	19,73	3,92	6,6	1001,51	3,49	3,92	19,36	7,65	0,0	0,00	0,0
2019-10-25 01:00	30	32	100	0,0	19,63	4,32	6,6	1001,51	3,88	4,32	19,26	8,05	0,0	0,00	0,0
2019-10-25 01:30	32	32	100	0,0	19,63	4,72	6,6	1001,51	4,28	4,72	19,26	8,45	0,0	0,00	0,0
2019-10-25 02:00	33	32	100	0,0	19,53	4,72	6,6	1000,51	4,28	4,72	19,16	8,45	0,0	0,00	0,0
2019-10-25 02:30	29	33	100	0,0	19,53	4,72	6,6	999,51	4,28	4,72	19,20	8,45	0,0	0,00	0,0
2019-10-25 03:00	69	33	100	0,0	19,43	5,32	6,6	999,51	4,88	5,32	19,09	9,05	0,0	0,00	0,0
2019-10-25 03:30	80	33	100	0,0	19,43	5,72	7,2	998,51	5,28	5,72	19,09	9,45	3,3	0,60	0,6
2019-10-25 04:00	76	33	100	0,0	19,43	6,02	7,2	998,51	5,58	6,02	19,09	9,75	0,0	0,60	0,6
2019-10-25 04:30	75	33	100	0,0	19,43	6,22	7,2	997,50	5,78	6,22	19,09	9,95	0,0	0,00	0,6
2019-10-25 05:00	83	33	100	0,0	19,33	6,42	7,2	996,50	5,98	6,42	18,99	10,15	0,0	0,00	0,6
2019-10-25 05:30	90	33	100	0,0	19,33	6,72	7,2	996,50	6,28	6,72	18,99	10,45	0,0	0,00	0,6
2019-10-25 06:00	75	33	100	0,0	19,33	6,92	7,2	995,50	6,48	6,92	18,99	10,65	1,6	0,00	0,6
2019-10-25 06:30	80	33	100	0,0	19,53	7,02	7,2	995,50	6,58	7,02	19,20	10,75	0,0	0,00	0,6
2019-10-25 07:00	76	33	100	0,0	20,03	7,02	7,2	994,50	6,58	7,02	19,70	10,75	0,0	0,00	0,6
2019-10-25 07:30	85	33	100	0,0	20,33	7,32	7,2	994,50	6,88	7,32	20,00	11,05	0,0	0,00	0,6
2019-10-25 08:00	84	33	100	0,0	20,43	7,52	7,2	994,50	7,08	7,52	20,10	11,25	0,0	0,00	0,6
2019-10-25 08:30	90	33	100	0,0	20,43	7,72	7,2	994,50	7,28	7,72	20,10	11,45	0,0	0,00	0,6
2019-10-25 09:00	81	33	100	0,0	20,43	7,82	7,2	993,50	7,38	7,82	20,10	11,55	0,0	0,00	0,6
2019-10-25 09:30	78	33	100	0,0	20,43	7,82	7,2	993,50	7,38	7,82	20,10	11,55	0,0	0,00	0,6
2019-10-25 10:00	95	33	100	0,0	20,43	7,92	7,2	992,50	7,47	7,92	20,10	11,65	0,0	0,00	0,6
2019-10-25 10:30	89	33	100	0,0	20,43	8,12	7,2	992,50	7,67	8,12	20,10	11,85	0,0	0,00	0,6
2019-10-25 11:00	82	33	100	0,0	20,53	8,22	7,2	992,50	7,77	8,22	20,20	11,95	0,0	0,00	0,6
2019-10-25 11:30	108	33	100	0,0	20,53	8,32	7,2	991,50	7,87	8,32	20,20	12,05	0,0	0,00	0,6
2019-10-25 12:00	82	33	100	0,0	20,53	8,32	7,2	991,50	7,87	8,32	20,20	12,05	0,0	0,00	0,6
2019-10-25 12:30	74	33	100	0,0	20,53	8,72	7,2	990,50	8,27	8,72	20,20	12,45	0,0	0,00	0,6
2019-10-25 13:00	75	33	100	0,0	20,53	8,52	7,2	990,50	8,07	8,52	20,20	12,25	0,0	0,00	0,6
2019-10-25 13:30	80	33	100	0,0	20,53	8,42	7,2	989,50	7,97	8,42	20,20	12,15	0,0	0,00	0,6
2019-10-25 14:00	225	33	100	1,2	20,53	7,32	7,2	989,50	6,88	7,32	20,20	11,05	1,8	0,00	0,6
2019-10-25 14:30	287	33	100	1,2	20,43	4,92	7,2	989,50	4,48	4,92	20,10	8,65	4,9	0,00	0,6
2019-10-25 15:00	298	33	100	0,0	20,33	3,32	7,2	990,50	2,89	3,32	20,00	7,05	5,4	0,00	0,6
2019-10-25 15:30	314	33	100	1,4	20,23	1,32	7,2	991,50	0,89	1,32	19,90	5,05	3,7	0,00	0,6
2019-10-25 16:00	280	33	100	0,0	20,13	1,22	7,2	991,50	0,79	1,22	19,80	4,95	2,4	0,00	0,6
2019-10-25 16:30	289	33	100	0,0	20,03	1,12	7,2	992,50	0,69	1,12	19,70	4,85	2,0	0,00	0,6
2019-10-25 17:00	295	33	100	1,2	19,93	1,62	7,2	992,50	1,19	1,62	19,60	5,35	2,0	0,00	0,6
2019-10-25 17:30	291	32	100	1,6	19,93	1,92	7,2	992,50	1,49	1,92	19,56	5,65	2,0	0,00	0,6
2019-10-25 18:00	274	32	100	0,0	19,83	1,72	7,2	992,50	1,29	1,72	19,46	5,45	1,8	0,00	0,6
2019-10-25 18:30	267	32	100	0,0	19,83	1,72	7,2	993,50	1,29	1,72	19,46	5,45	1,8	0,00	0,6
2019-10-25 19:00	286	32	100	0,0	19,73	1,92	7,2	994,50	1,49	1,92	19,36	5,65	1,6	0,00	0,6
2019-10-25 19:30	264	32	99	0,0	19,73	1,82	7,2	994,50	1,25	1,82	19,36	5,46	2,2	0,00	0,6
2019-10-25 20:00	256	32	98	0,0	19,73	1,92	7,2	994,50	1,20	1,92	19,36	5,47	1,8	0,00	0,6
2019-10-25 20:30	270	32	98	0,0	19,63	2,02	7,2	995,50	1,30	2,02	19,26	5,57	2,0	0,00	0,6
2019-10-25 21:00	266	32	99	0,0	19,53	2,02	7,2	995,50	1,45	2,02	19,16	5,66	2,2	0,00	0,6
2019-10-25 21:30	284	33	99	0,0	19,53	1,92	7,2	995,50	1,35	1,92	19,20	5,56	1,6	0,00	0,6

Datum	Vindrikt	Fukt inne	Fukt ute	Vindhast	Temp in	Temp ute	Nb. Mån	Tryck	Dagpp	Kyleffekt	Vix inne	Vix ute	Vindby	Korr lufttryck	Nederb./dygn
	°	Rh%	Rh%	m/s	°C	°C	mm	Mbar	°C	°C	°C	°C	m/s		mm
2019-10-25 22:00	272	33	98	0,0	19,43	1,82	7,2	995,50	1,10	1,82	19,09	5,37	1,6	0,00	0,6
2019-10-25 22:30	269	33	92	0,0	19,43	2,12	7,2	996,50	0,49	2,12	19,09	5,17	1,8	0,00	0,6
2019-10-25 23:00	279	33	91	0,0	19,33	2,12	7,2	996,50	0,34	2,12	18,99	5,09	2,0	0,00	0,6
2019-10-25 23:30	260	33	90	0,0	19,23	1,92	7,2	996,50	-0,02	1,92	18,89	4,81	2,8	0,00	0,6
2019-10-26 00:00	280	33	91	0,0	19,13	1,62	7,2	997,50	-0,16	1,62	18,79	4,59	1,8	0,00	0,0
2019-10-26 00:30	277	33	89	0,0	19,03	1,42	7,2	997,50	-0,67	1,42	18,69	4,23	2,0	0,00	0,0
2019-10-26 01:00	266	33	88	0,0	18,93	1,12	7,2	997,50	-1,12	1,12	18,59	3,85	1,2	0,00	0,0
2019-10-26 01:30	259	33	88	0,0	18,93	0,92	7,2	997,50	-1,32	0,92	18,59	3,65	0,0	0,00	0,0
2019-10-26 02:00	272	33	85	0,0	18,83	0,92	7,2	997,50	-1,81	0,92	18,49	3,42	1,2	0,00	0,0
2019-10-26 02:30	258	33	84	0,0	18,73	0,82	7,2	998,51	-2,07	0,82	18,39	3,24	2,4	0,00	0,0
2019-10-26 03:00	270	33	86	0,0	18,73	0,72	7,2	998,51	-1,84	0,72	18,39	3,29	0,0	0,00	0,0
2019-10-26 03:30	261	33	87	0,0	18,63	0,51	7,2	998,51	-1,87	0,51	18,29	3,17	0,0	0,00	0,0
2019-10-26 04:00	265	33	89	0,0	18,63	0,41	7,2	998,51	-1,65	0,41	18,29	3,23	0,0	0,00	0,0
2019-10-26 04:30	282	33	90	0,0	18,63	0,31	7,2	997,50	-1,59	0,31	18,29	3,21	0,0	0,00	0,0
2019-10-26 05:00	281	33	91	0,0	18,63	0,01	7,2	997,50	-1,73	0,01	18,29	2,99	0,0	0,00	0,0
2019-10-26 05:30	280	33	92	0,0	18,63	-0,29	7,2	998,51	-1,88	-0,29	18,29	2,77	0,0	0,00	0,0
2019-10-26 06:00	279	33	93	0,0	18,63	-0,49	7,2	998,51	-1,92	-0,49	18,29	2,65	0,0	0,00	0,0
2019-10-26 06:30	281	33	93	0,0	18,73	-0,79	7,2	998,51	-2,22	-0,79	18,39	2,35	0,0	0,00	0,0
2019-10-26 07:00	283	33	93	0,0	19,33	-0,89	7,2	997,50	-2,32	-0,89	18,99	2,25	0,0	0,00	0,0
2019-10-26 08:30	284	32	91	0,0	20,03	-1,19	7,2	997,50	-2,92	-1,19	19,66	1,79	0,0	0,00	0,0
2019-10-26 09:00	280	32	90	0,0	20,03	-1,49	7,2	998,51	-3,37	-1,49	19,66	1,41	0,0	0,00	0,0
2019-10-26 09:30	278	32	89	0,0	20,13	-1,19	7,2	998,51	-3,23	-1,19	19,76	1,63	0,0	0,00	0,0
2019-10-26 10:00	23	32	87	0,0	20,13	-0,59	7,2	998,51	-2,95	-0,59	19,76	2,07	0,0	0,00	0,0
2019-10-26 10:30	21	32	86	0,0	20,13	-0,39	7,2	998,51	-2,92	-0,39	19,76	2,19	0,0	0,00	0,0
2019-10-26 11:00	22	32	86	0,0	20,13	-0,09	7,2	998,51	-2,62	-0,09	19,76	2,49	0,0	0,00	0,0
2019-10-26 11:30	22	32	85	0,0	20,13	0,31	7,2	998,51	-2,40	0,31	19,76	2,82	0,0	0,00	0,0
2019-10-26 12:00	26	32	82	0,0	20,03	0,92	7,2	998,51	-2,31	0,92	19,66	3,19	0,0	0,00	0,0
2019-10-26 12:30	25	32	81	0,0	19,93	1,42	7,2	998,51	-2,00	1,42	19,56	3,62	0,0	0,00	0,0
2019-10-26 13:00	25	32	80	0,0	19,83	1,72	7,2	998,51	-1,88	1,72	19,46	3,85	0,0	0,00	0,0
2019-10-26 13:30	26	32	80	0,0	19,73	2,12	7,2	998,51	-1,49	2,12	19,36	4,25	0,0	0,00	0,0
2019-10-26 14:00	24	32	76	0,0	19,63	2,72	7,2	998,51	-1,64	2,72	19,26	4,56	0,0	0,00	0,0
2019-10-26 14:30	24	32	75	0,0	19,53	2,92	7,2	998,51	-1,63	2,92	19,16	4,69	0,0	0,00	0,0
2019-10-26 15:00	24	33	72	0,0	19,53	3,12	7,2	999,51	-2,02	3,12	19,20	4,69	0,0	0,00	0,0
2019-10-26 15:30	24	33	70	0,0	19,43	3,22	7,2	999,51	-2,32	3,22	19,09	4,66	0,0	0,00	0,0
2019-10-26 16:00	24	33	67	0,0	19,43	3,12	7,2	999,51	-3,03	3,12	19,09	4,37	0,0	0,00	0,0
2019-10-26 16:30	25	33	67	0,0	19,43	2,72	7,2	999,51	-3,41	2,72	19,09	3,97	0,0	0,00	0,0
2019-10-26 17:00	23	33	73	0,0	19,33	1,62	7,2	999,51	-3,26	1,62	18,99	3,26	0,0	0,00	0,0
2019-10-26 17:30	23	33	79	0,0	19,33	0,61	7,2	998,51	-3,13	0,61	18,99	2,67	0,0	0,00	0,0
2019-10-26 18:00	25	33	79	0,0	19,33	0,41	7,2	999,51	-3,32	0,41	18,99	2,47	0,0	0,00	0,0
2019-10-26 18:30	24	33	79	0,0	19,33	0,21	7,2	999,51	-3,51	0,21	18,99	2,27	0,0	0,00	0,0
2019-10-26 19:00	25	33	79	0,0	19,33	-0,09	7,2	999,51	-3,81	-0,09	18,99	1,97	0,0	0,00	0,0
2019-10-26 19:30	24	33	80	0,0	19,43	-0,89	7,2	999,51	-4,41	-0,89	19,09	1,24	0,0	0,00	0,0
2019-10-26 20:00	23	33	85	0,0	19,43	-0,69	7,2	999,51	-3,37	-0,69	19,09	1,82	0,0	0,00	0,0
2019-10-26 20:30	23	32	86	0,0	19,53	-0,99	7,2	999,51	-3,51	-0,99	19,16	1,59	0,0	0,00	0,0
2019-10-26 21:00	23	32	87	0,0	19,53	-1,39	7,2	999,51	-3,74	-1,39	19,16	1,27	0,0	0,00	0,0
2019-10-26 21:30	23	32	87	0,0	19,63	-1,79	7,2	999,51	-4,13	-1,79	19,26	0,87	0,0	0,00	0,0

Datum	Vindrikt °	Fukt inne Rh%	Fukt ute Rh%	Vindhast m/s	Temp in °C	Temp ute °C	Nb. Mån mm	Tryck Mbar	Dagpp °C	Kyleffekt °C	Vix inne °C	Vix ute °C	Vindby m/s	Korr lufttryck	Nederb./dygn mm
2019-10-26 22:00	23	32	89	0,0	19,53	-1,79	7,2	1000,51	-3,82	-1,79	19,16	1,03	0,0	0,00	0,0
2019-10-26 22:30	23	33	89	0,0	19,53	-2,39	7,2	1000,51	-4,41	-2,39	19,20	0,43	0,0	0,00	0,0
2019-10-26 23:00	24	33	90	0,0	19,43	-2,89	7,2	1000,51	-4,75	-2,89	19,09	0,00	0,0	0,00	0,0
2019-10-26 23:30	24	33	91	0,0	19,23	-3,19	7,2	1000,51	-4,89	-3,19	18,89	-0,22	0,0	0,00	0,0
2019-10-27 00:00	25	33	94	0,0	19,23	-2,59	7,2	1000,51	-3,85	-2,59	18,89	0,63	0,0	0,00	0,0
2019-10-27 00:30	24	33	94	0,0	19,13	-2,19	7,2	1000,51	-3,46	-2,19	18,79	1,03	0,0	0,00	0,0
2019-10-27 01:00	23	33	94	0,0	19,03	-2,79	7,2	1000,51	-4,05	-2,79	18,69	0,43	0,0	0,00	0,0
2019-10-27 01:30	23	33	94	0,0	18,93	-3,09	7,2	999,51	-4,35	-3,09	18,59	0,13	0,0	0,00	0,0
2019-10-27 02:00	23	33	95	0,0	18,83	-3,69	7,2	999,51	-4,80	-3,69	18,49	-0,39	0,0	0,00	0,0
2019-10-27 02:30	24	33	97	0,0	18,83	-3,69	7,2	999,51	-4,51	-3,69	18,49	-0,22	0,0	0,00	0,0
2019-10-27 02:00	23	33	98	0,0	18,73	-4,09	7,2	999,51	-4,77	-4,09	18,39	-0,53	0,0	0,00	0,0
2019-10-27 02:30	24	33	98	0,0	18,73	-3,49	7,2	999,51	-4,17	-3,49	18,39	0,07	0,0	0,00	0,0
2019-10-27 03:00	23	33	97	0,0	18,73	-4,49	7,2	999,51	-5,31	-4,49	18,39	-1,02	0,0	0,00	0,0
2019-10-27 03:30	23	33	97	0,0	18,73	-4,69	7,2	999,51	-5,51	-4,69	18,39	-1,22	0,0	0,00	0,0
2019-10-27 04:00	24	33	97	0,0	18,83	-4,99	7,2	999,51	-5,81	-4,99	18,49	-1,52	0,0	0,00	0,0
2019-10-27 04:30	25	33	97	0,0	18,93	-4,99	7,2	999,51	-5,81	-4,99	18,59	-1,52	0,0	0,00	0,0
2019-10-27 05:00	23	33	98	0,0	19,03	-5,09	7,2	998,51	-5,77	-5,09	18,69	-1,53	1,2	0,00	0,0
2019-10-27 05:30	25	33	98	0,0	19,13	-5,09	7,2	998,51	-5,77	-5,09	18,79	-1,53	0,0	0,00	0,0
2019-10-27 06:00	24	32	99	0,0	19,63	-4,89	7,2	998,51	-5,43	-4,89	19,26	-1,25	0,0	0,00	0,0
2019-10-27 06:30	25	32	100	0,0	20,03	-4,49	7,2	998,51	-4,89	-4,49	19,66	-0,76	0,0	0,00	0,0
2019-10-27 07:00	25	32	100	0,0	20,23	-4,29	7,2	998,51	-4,69	-4,29	19,86	-0,56	0,0	0,00	0,0
2019-10-27 07:30	23	32	100	0,0	20,33	-4,19	7,2	998,51	-4,59	-4,19	19,96	-0,46	0,0	0,00	0,0
2019-10-27 08:00	23	32	100	0,0	20,33	-4,29	7,2	998,51	-4,69	-4,29	19,96	-0,56	0,0	0,00	0,0
2019-10-27 08:30	25	32	100	0,0	20,43	-3,39	7,2	998,51	-3,80	-3,39	20,06	0,34	0,0	0,00	0,0
2019-10-27 09:00	23	32	100	0,0	20,33	-2,79	7,2	998,51	-3,20	-2,79	19,96	0,94	0,0	0,00	0,0
2019-10-27 09:30	23	32	100	0,0	20,33	-2,29	7,2	998,51	-2,70	-2,29	19,96	1,44	0,0	0,00	0,0
2019-10-27 10:00	23	32	100	0,0	20,33	-2,09	7,2	998,51	-2,50	-2,09	19,96	1,64	0,0	0,00	0,0
2019-10-27 10:30	23	32	100	0,0	20,33	-1,89	7,2	998,51	-2,30	-1,89	19,96	1,84	0,0	0,00	0,0
2019-10-27 11:00	23	32	100	0,0	20,23	-1,59	7,8	998,51	-2,00	-1,59	19,86	2,14	1,6	0,60	0,6
2019-10-27 11:30	25	32	100	0,0	20,23	-1,29	7,8	998,51	-1,70	-1,29	19,86	2,44	0,0	0,60	0,6
2019-10-27 12:00	25	32	100	0,0	20,23	-0,89	7,8	999,51	-1,30	-0,89	19,86	2,84	0,0	0,00	0,6
2019-10-27 12:30	23	32	100	0,0	20,23	-0,79	7,8	999,51	-1,20	-0,79	19,86	2,94	0,0	0,00	0,6
2019-10-27 13:00	24	32	100	0,0	20,23	-0,49	7,8	999,51	-0,90	-0,49	19,86	3,24	0,0	0,00	0,6
2019-10-27 13:30	21	32	100	0,0	20,23	0,11	7,8	999,51	-0,31	0,11	19,86	3,84	0,0	0,00	0,6
2019-10-27 14:00	17	32	100	0,0	20,23	0,31	7,8	999,51	-0,11	0,31	19,86	4,04	0,0	0,00	0,6
2019-10-27 14:30	16	32	100	0,0	20,13	0,31	7,8	999,51	-0,11	0,31	19,76	4,04	0,0	0,00	0,6
2019-10-27 15:00	16	32	100	0,0	20,13	0,31	7,8	1000,51	-0,11	0,31	19,76	4,04	0,0	0,00	0,6
2019-10-27 15:30	16	32	100	0,0	20,13	0,31	7,8	1000,51	-0,11	0,31	19,76	4,04	0,0	0,00	0,6
2019-10-27 16:00	15	32	100	0,0	20,13	0,21	7,8	1000,51	-0,21	0,21	19,76	3,94	0,0	0,00	0,6
2019-10-27 16:30	16	32	100	0,0	20,13	0,01	7,8	1000,51	-0,41	0,01	19,76	3,74	0,0	0,00	0,6
2019-10-27 17:00	16	32	100	0,0	20,13	0,11	7,8	1001,51	-0,31	0,11	19,76	3,84	0,0	0,00	0,6
2019-10-27 17:30	16	32	100	0,0	20,03	-0,19	7,8	1001,51	-0,60	-0,19	19,66	3,54	0,0	0,00	0,6
2019-10-27 18:00	15	32	100	0,0	20,03	-0,59	7,8	1001,51	-1,00	-0,59	19,66	3,14	0,0	0,00	0,6
2019-10-27 18:30	17	32	100	0,0	20,03	-0,89	7,8	1002,51	-1,30	-0,89	19,66	2,84	0,0	0,00	0,6
2019-10-27 19:00	17	32	100	0,0	20,03	-0,99	7,8	1002,51	-1,40	-0,99	19,66	2,74	1,2	0,00	0,6
2019-10-27 19:30	17	32	100	0,0	20,03	-0,59	7,8	1003,51	-1,00	-0,59	19,66	3,14	0,0	0,00	0,6

Datum	Vindrikt °	Fukt inne Rh%	Fukt ute Rh%	Vindhast m/s	Temp in °C	Temp ute °C	Nb. Mån mm	Tryck Mbar	Dagpp °C	Kyleffekt °C	Vix inne °C	Vix ute °C	Vindby m/s	Korr lufttryck	Nederb./dygn mm
2019-10-27 20:00	17	32	100	0,0	20,03	-0,99	7,8	1003,51	-1,40	-0,99	19,66	2,74	0,0	0,00	0,6
2019-10-27 20:30	17	32	100	0,0	20,03	-1,29	7,8	1003,51	-1,70	-1,29	19,66	2,44	0,0	0,00	0,6
2019-10-27 21:00	16	32	100	0,0	20,03	-1,49	7,8	1003,51	-1,90	-1,49	19,66	2,24	0,0	0,00	0,6
2019-10-27 21:30	17	32	100	0,0	20,03	-1,59	7,8	1004,51	-2,00	-1,59	19,66	2,14	0,0	0,00	0,6
2019-10-27 22:00	17	32	100	0,0	19,93	-2,19	7,8	1004,51	-2,60	-2,19	19,56	1,54	0,0	0,00	0,6
2019-10-27 22:30	15	32	100	0,0	19,83	-1,79	7,8	1004,51	-2,20	-1,79	19,46	1,94	0,0	0,00	0,6
2019-10-27 23:00	17	32	100	0,0	19,73	-1,79	7,8	1005,51	-2,20	-1,79	19,36	1,94	0,0	0,00	0,6
2019-10-27 23:30	16	32	100	0,0	19,53	-2,09	7,8	1005,51	-2,50	-2,09	19,16	1,64	0,0	0,00	0,6
2019-10-28 00:00	16	33	100	0,0	19,43	-1,69	7,8	1005,51	-2,10	-1,69	19,09	2,04	0,0	0,00	0,0
2019-10-28 00:30	16	32	93	0,0	19,33	-1,69	7,8	1006,51	-3,11	-1,69	18,96	1,45	0,0	0,00	0,0
2019-10-28 01:00	17	32	93	0,0	19,23	-1,99	7,8	1006,51	-3,41	-1,99	18,86	1,15	0,0	0,00	0,0
2019-10-28 01:30	16	32	93	0,0	19,13	-2,39	7,8	1007,51	-3,80	-2,39	18,76	0,75	0,0	0,00	0,0
2019-10-28 02:00	16	32	94	0,0	19,03	-2,39	7,8	1007,51	-3,66	-2,39	18,66	0,83	0,0	0,00	0,0
2019-10-28 02:30	15	32	94	0,0	18,93	-2,49	7,8	1007,51	-3,75	-2,49	18,56	0,73	0,0	0,00	0,0
2019-10-28 03:00	16	32	93	0,0	18,93	-2,79	7,8	1008,51	-4,20	-2,79	18,56	0,35	0,0	0,00	0,0
2019-10-28 03:30	16	32	93	0,0	18,83	-2,99	7,8	1008,51	-4,40	-2,99	18,46	0,15	0,0	0,00	0,0
2019-10-28 04:00	17	32	93	0,0	18,83	-1,99	7,8	1008,51	-3,41	-1,99	18,46	1,15	0,0	0,00	0,0
2019-10-28 04:30	16	33	92	0,0	18,83	-2,19	7,8	1008,51	-3,75	-2,19	18,49	0,87	0,0	0,00	0,0
2019-10-28 05:00	16	33	92	0,0	18,93	-2,39	7,8	1009,51	-3,95	-2,39	18,59	0,67	0,0	0,00	0,0
2019-10-28 05:30	16	33	93	0,0	19,03	-2,99	7,8	1009,51	-4,40	-2,99	18,69	0,15	0,0	0,00	0,0
2019-10-28 06:00	17	33	93	0,0	19,03	-2,29	7,8	1009,51	-3,70	-2,29	18,69	0,85	0,0	0,00	0,0
2019-10-28 06:30	17	33	92	0,0	19,23	-2,29	7,8	1009,51	-3,85	-2,29	18,89	0,77	0,0	0,00	0,0
2019-10-28 07:00	17	32	91	0,0	19,73	-2,69	7,8	1010,51	-4,40	-2,69	19,36	0,29	0,0	0,00	0,0
2019-10-28 07:30	16	32	90	0,0	20,13	-3,19	7,8	1010,51	-5,04	-3,19	19,76	-0,30	0,0	0,00	0,0
2019-10-28 08:00	16	32	92	0,0	20,33	-3,39	7,8	1010,51	-4,94	-3,39	19,96	-0,34	0,0	0,00	0,0
2019-10-28 08:30	16	32	91	0,0	20,43	-2,49	7,8	1011,51	-4,20	-2,49	20,06	0,49	0,0	0,00	0,0
2019-10-28 09:00	17	32	89	0,0	20,43	-2,59	7,8	1011,51	-4,60	-2,59	20,06	0,23	0,0	0,00	0,0
2019-10-28 09:30	15	32	89	0,0	20,43	-2,49	7,8	1011,51	-4,51	-2,49	20,06	0,33	0,0	0,00	0,0
2019-10-28 10:00	17	32	91	0,0	20,43	-1,69	7,8	1012,51	-3,41	-1,69	20,06	1,29	0,0	0,00	0,0
2019-10-28 10:30	17	32	91	0,0	20,33	-1,69	7,8	1012,51	-3,41	-1,69	19,96	1,29	0,0	0,00	0,0
2019-10-28 11:00	11	32	94	0,0	20,23	-0,69	7,8	1012,51	-1,97	-0,69	19,86	2,53	0,0	0,00	0,0
2019-10-28 11:30	329	32	91	0,0	20,23	0,51	7,8	1012,51	-1,24	0,51	19,86	3,49	0,0	0,00	0,0
2019-10-28 12:00	318	32	91	0,0	20,13	0,61	7,8	1012,51	-1,14	0,61	19,76	3,59	0,0	0,00	0,0
2019-10-28 12:30	318	32	93	0,0	20,03	0,72	7,8	1012,51	-0,74	0,72	19,66	3,85	0,0	0,00	0,0
2019-10-28 13:00	321	32	93	0,0	19,93	0,61	7,8	1013,51	-0,84	0,61	19,56	3,75	0,0	0,00	0,0
2019-10-28 13:30	321	32	93	0,0	19,93	0,61	7,8	1013,51	-0,84	0,61	19,56	3,75	0,0	0,00	0,0
2019-10-28 14:00	321	32	94	0,0	19,93	0,82	7,8	1013,51	-0,49	0,82	19,56	4,03	0,0	0,00	0,0
2019-10-28 14:30	316	32	93	0,0	19,93	1,12	7,8	1013,51	-0,34	1,12	19,56	4,25	0,0	0,00	0,0
2019-10-28 15:00	305	32	93	0,0	19,93	1,22	7,8	1013,51	-0,24	1,22	19,56	4,35	0,0	0,00	0,0
2019-10-28 15:30	304	32	92	0,0	19,93	1,32	7,8	1013,51	-0,30	1,32	19,56	4,37	0,0	0,00	0,0
2019-10-28 16:00	304	32	90	0,0	19,93	0,72	7,8	1013,51	-1,20	0,72	19,56	3,61	0,0	0,00	0,0
2019-10-28 16:30	308	32	91	0,0	19,93	0,01	7,8	1013,51	-1,73	0,01	19,56	2,99	0,0	0,00	0,0
2019-10-28 17:00	305	32	93	0,0	19,93	-0,69	7,8	1014,51	-2,12	-0,69	19,56	2,45	0,0	0,00	0,0
2019-10-28 17:30	308	32	93	0,0	19,93	-0,79	7,8	1014,51	-2,22	-0,79	19,56	2,35	0,0	0,00	0,0
2019-10-28 18:00	307	32	94	0,0	19,93	-0,59	7,8	1014,51	-1,87	-0,59	19,56	2,63	0,0	0,00	0,0
2019-10-28 18:30	304	32	94	0,0	19,93	-0,99	7,8	1015,51	-2,27	-0,99	19,56	2,23	0,0	0,00	0,0

Datum	Vindrikt	Fukt inne	Fukt ute	Vindhast	Temp in	Temp ute	Nb. Mån	Tryck	Dagpp	Kyleffekt	Vix inne	Vix ute	Vindby	Korr lufttryck	Nederb./dygn
	°	Rh%	Rh%	m/s	°C	°C	mm	Mbar	°C	°C	°C	°C	m/s		mm
2019-10-28 19:00	307	32	94	0,0	19,93	-1,29	7,8	1015,51	-2,57	-1,29	19,56	1,93	0,0	0,00	0,0
2019-10-28 19:30	307	32	93	0,0	19,93	-1,49	7,8	1015,51	-2,91	-1,49	19,56	1,65	0,0	0,00	0,0
2019-10-28 20:00	304	32	94	0,0	19,93	-1,39	7,8	1015,51	-2,67	-1,39	19,56	1,83	0,0	0,00	0,0
2019-10-28 20:30	340	32	93	0,0	19,93	-0,59	7,8	1016,51	-2,02	-0,59	19,56	2,55	0,0	0,00	0,0
2019-10-28 21:00	249	32	88	0,0	19,93	0,01	7,8	1016,51	-2,20	0,01	19,56	2,75	1,4	0,00	0,0
2019-10-28 21:30	300	32	82	0,0	19,93	0,11	7,8	1017,52	-3,09	0,11	19,56	2,39	2,6	0,00	0,0
2019-10-28 22:00	311	32	81	0,0	19,83	-0,39	7,8	1017,52	-3,75	-0,39	19,46	1,82	0,0	0,00	0,0
2019-10-28 22:30	314	32	81	0,0	19,73	-0,69	7,8	1017,52	-4,04	-0,69	19,36	1,52	0,0	0,00	0,0
2019-10-28 23:00	311	32	82	0,0	19,63	-1,09	7,8	1017,52	-4,26	-1,09	19,26	1,19	0,0	0,00	0,0
2019-10-28 23:30	311	32	83	0,0	19,43	-1,29	7,8	1018,52	-4,29	-1,29	19,06	1,06	0,0	0,00	0,0
2019-10-29 00:00	311	32	83	0,0	19,33	-1,29	7,8	1018,52	-4,29	-1,29	18,96	1,06	0,0	0,00	0,0
2019-10-29 00:30	313	32	82	0,0	19,23	-1,29	7,8	1018,52	-4,46	-1,29	18,86	0,99	0,0	0,00	0,0
2019-10-29 01:00	320	32	83	0,0	19,13	-1,29	7,8	1018,52	-4,29	-1,29	18,76	1,06	0,0	0,00	0,0
2019-10-29 01:30	327	32	85	0,0	19,03	-0,99	7,8	1018,52	-3,67	-0,99	18,66	1,52	1,2	0,00	0,0
2019-10-29 02:00	322	32	87	0,0	18,93	-1,09	7,8	1018,52	-3,44	-1,09	18,56	1,57	0,0	0,00	0,0
2019-10-29 02:30	322	32	88	0,0	18,83	-1,49	7,8	1018,52	-3,68	-1,49	18,46	1,25	0,0	0,00	0,0
2019-10-29 03:00	324	32	90	0,0	18,73	-1,79	7,8	1018,52	-3,66	-1,79	18,36	1,11	0,0	0,00	0,0
2019-10-29 03:30	323	32	92	0,0	18,73	-1,99	7,8	1018,52	-3,56	-1,99	18,36	1,07	0,0	0,00	0,0
2019-10-29 04:00	323	32	95	0,0	18,73	-1,79	7,8	1018,52	-2,91	-1,79	18,36	1,51	0,0	0,00	0,0
2019-10-29 04:30	322	32	97	0,0	18,73	-1,69	7,8	1018,52	-2,53	-1,69	18,36	1,78	0,0	0,00	0,0
2019-10-29 05:00	323	32	98	0,0	18,83	-1,69	7,8	1017,52	-2,38	-1,69	18,46	1,87	0,0	0,00	0,0
2019-10-29 05:30	321	32	98	0,0	18,93	-1,79	7,8	1017,52	-2,48	-1,79	18,56	1,77	0,0	0,00	0,0
2019-10-29 06:00	308	32	99	0,0	19,03	-1,59	7,8	1017,52	-2,14	-1,59	18,66	2,06	1,2	0,00	0,0
2019-10-29 06:30	331	32	93	0,0	19,13	-1,29	7,8	1017,52	-2,72	-1,29	18,76	1,85	0,0	0,00	0,0
2019-10-29 07:00	328	32	93	0,0	19,63	-1,39	7,8	1017,52	-2,81	-1,39	19,26	1,75	0,0	0,00	0,0
2019-10-29 07:30	315	32	92	0,0	20,03	-1,19	7,8	1018,52	-2,77	-1,19	19,66	1,87	0,0	0,00	0,0
2019-10-29 08:00	311	32	93	0,0	20,23	-1,09	7,8	1018,52	-2,52	-1,09	19,86	2,05	0,0	0,00	0,0
2019-10-29 08:30	312	32	93	0,0	20,33	-0,79	7,8	1018,52	-2,22	-0,79	19,96	2,35	0,0	0,00	0,0
2019-10-29 09:00	319	32	92	0,0	20,33	-0,39	7,8	1019,52	-1,98	-0,39	19,96	2,67	0,0	0,00	0,0
2019-10-29 09:30	309	32	89	0,0	20,33	0,31	7,8	1019,52	-1,75	0,31	19,96	3,13	1,8	0,00	0,0
2019-10-29 10:00	321	32	92	0,0	20,43	0,01	7,8	1020,52	-1,58	0,01	20,06	3,07	2,8	0,00	0,0
2019-10-29 10:30	334	32	89	0,0	20,43	0,31	7,8	1020,52	-1,75	0,31	20,06	3,13	0,0	0,00	0,0
2019-10-29 11:00	344	32	81	0,0	20,43	0,51	7,8	1020,52	-2,88	0,51	20,06	2,72	1,2	0,00	0,0
2019-10-29 11:30	306	32	69	0,0	20,33	1,02	7,8	1021,52	-4,62	1,02	19,96	2,39	2,6	0,00	0,0
2019-10-29 12:00	322	32	63	0,0	20,33	1,22	7,8	1021,52	-5,69	1,22	19,96	2,22	2,6	0,00	0,0
2019-10-29 12:30	317	32	64	0,0	20,23	1,22	7,8	1021,52	-5,47	1,22	19,86	2,28	2,4	0,00	0,0
2019-10-29 13:00	351	32	62	0,0	20,03	1,12	7,8	1021,52	-6,01	1,12	19,66	2,06	2,2	0,00	0,0
2019-10-29 13:30	330	32	65	0,0	19,93	0,72	7,8	1022,52	-5,73	0,72	19,56	1,84	2,8	0,00	0,0
2019-10-29 14:00	313	32	67	0,0	19,93	0,41	7,8	1022,52	-5,60	0,41	19,56	1,67	2,4	0,00	0,0
2019-10-29 14:30	327	32	66	0,0	19,83	0,41	7,8	1022,52	-5,81	0,41	19,46	1,60	0,0	0,00	0,0
2019-10-29 15:00	240	32	67	0,0	19,83	-0,19	7,8	1022,52	-6,17	-0,19	19,46	1,07	0,0	0,00	0,0
2019-10-29 15:30	306	32	67	0,0	19,83	-0,09	7,8	1022,52	-6,08	-0,09	19,46	1,17	0,0	0,00	0,0
2019-10-29 16:00	307	32	70	0,0	19,83	-0,39	7,8	1022,52	-5,76	-0,39	19,46	1,06	0,0	0,00	0,0
2019-10-29 16:30	305	32	73	0,0	19,93	-0,39	7,8	1022,52	-5,19	-0,39	19,56	1,26	0,0	0,00	0,0
2019-10-29 17:00	307	32	74	0,0	19,93	-0,59	7,8	1022,52	-5,19	-0,59	19,56	1,12	0,0	0,00	0,0
2019-10-29 17:30	303	32	76	0,0	19,93	-0,79	7,8	1022,52	-5,02	-0,79	19,56	1,06	0,0	0,00	0,0

Datum	Vindrikt	Fukt inne	Fukt ute	Vindhast	Temp in	Temp ute	Nb. Mån	Tryck	Dagpp	Kyleffekt	Vix inne	Vix ute	Vindby	Korr lufttryck	Nederb./dygn
	°	Rh%	Rh%	m/s	°C	°C	mm	Mbar	°C	°C	°C	°C	m/s		mm
2019-10-29 18:00	307	32	77	0,0	19,93	-0,99	7,8	1023,52	-5,03	-0,99	19,56	0,93	1,4	0,00	0,0
2019-10-29 18:30	303	32	76	0,0	20,03	-1,09	7,8	1023,52	-5,31	-1,09	19,66	0,76	0,0	0,00	0,0
2019-10-29 19:00	305	32	80	0,0	20,03	-1,19	7,8	1023,52	-4,70	-1,19	19,66	0,94	0,0	0,00	0,0
2019-10-29 19:30	304	32	81	0,0	20,03	-1,29	7,8	1023,52	-4,63	-1,29	19,66	0,92	0,0	0,00	0,0
2019-10-29 20:00	307	32	84	0,0	20,03	-1,39	7,8	1023,52	-4,22	-1,39	19,66	1,04	0,0	0,00	0,0
2019-10-29 20:30	307	32	84	0,0	20,03	-1,39	7,8	1023,52	-4,22	-1,39	19,66	1,04	0,0	0,00	0,0
2019-10-29 21:00	304	32	84	0,0	19,93	-1,49	7,8	1023,52	-4,32	-1,49	19,56	0,94	0,0	0,00	0,0
2019-10-29 21:30	307	32	84	0,0	19,93	-1,49	7,8	1023,52	-4,32	-1,49	19,56	0,94	0,0	0,00	0,0
2019-10-29 22:00	306	32	84	0,0	19,83	-1,39	7,8	1023,52	-4,22	-1,39	19,46	1,04	0,0	0,00	0,0
2019-10-29 22:30	303	32	85	0,0	19,73	-1,29	7,8	1022,52	-3,96	-1,29	19,36	1,22	0,0	0,00	0,0
2019-10-29 23:00	307	32	86	0,0	19,63	-1,29	8,4	1022,52	-3,80	-1,29	19,26	1,29	2,4	0,60	0,6
2019-10-29 23:30	307	32	87	0,0	19,53	-1,29	8,4	1022,52	-3,64	-1,29	19,16	1,37	0,0	0,60	0,6
2019-10-30 00:00	304	32	88	0,0	19,33	-1,19	8,4	1022,52	-3,38	-1,19	18,96	1,55	0,0	0,00	0,0
2019-10-30 00:30	303	32	89	0,0	19,23	-1,19	8,4	1022,52	-3,23	-1,19	18,86	1,63	0,0	0,00	0,0
2019-10-30 01:00	307	32	89	0,0	19,13	-1,09	8,4	1022,52	-3,13	-1,09	18,76	1,73	0,0	0,00	0,0
2019-10-30 01:30	305	32	90	0,0	19,13	-1,09	8,4	1022,52	-2,97	-1,09	18,76	1,81	0,0	0,00	0,0
2019-10-30 02:00	303	32	91	0,0	19,03	-0,99	8,4	1022,52	-2,72	-0,99	18,66	1,99	0,0	0,00	0,0
2019-10-30 02:30	303	32	92	0,0	18,93	-0,89	8,4	1021,52	-2,47	-0,89	18,56	2,17	0,0	0,00	0,0
2019-10-30 03:00	303	32	93	0,0	18,93	-0,79	8,4	1021,52	-2,22	-0,79	18,56	2,35	0,0	0,00	0,0
2019-10-30 03:30	303	32	95	0,0	18,83	-0,69	8,4	1021,52	-1,82	-0,69	18,46	2,62	0,0	0,00	0,0
2019-10-30 04:00	307	32	96	0,0	18,83	-0,79	8,4	1021,52	-1,78	-0,79	18,46	2,60	0,0	0,00	0,0
2019-10-30 04:30	307	32	97	0,0	18,73	-0,79	8,4	1021,52	-1,63	-0,79	18,36	2,68	0,0	0,00	0,0
2019-10-30 05:00	304	32	98	0,0	18,73	-0,89	8,4	1021,52	-1,59	-0,89	18,36	2,67	0,0	0,00	0,0
2019-10-30 05:30	304	32	98	0,0	18,73	-0,99	8,4	1020,52	-1,69	-0,99	18,36	2,57	0,0	0,00	0,0
2019-10-30 06:00	307	32	99	0,0	18,83	-0,89	8,4	1020,52	-1,44	-0,89	18,46	2,76	0,0	0,00	0,0
2019-10-30 06:30	303	32	99	0,0	19,03	-1,29	8,4	1020,52	-1,84	-1,29	18,66	2,36	0,0	0,00	0,0
2019-10-30 07:00	304	32	100	0,0	19,63	-0,99	8,4	1020,52	-1,40	-0,99	19,26	2,74	0,0	0,00	0,0
2019-10-30 07:30	318	32	100	0,0	20,03	-0,79	8,4	1020,52	-1,20	-0,79	19,66	2,94	0,0	0,00	0,0
2019-10-30 08:00	323	32	100	0,0	20,13	-0,59	8,4	1020,52	-1,00	-0,59	19,76	3,14	0,0	0,00	0,0
2019-10-30 08:30	247	32	100	0,0	20,23	-0,49	8,4	1020,52	-0,90	-0,49	19,86	3,24	0,0	0,00	0,0
2019-10-30 09:00	240	32	100	0,0	20,23	-0,39	8,4	1019,52	-0,80	-0,39	19,86	3,34	0,0	0,00	0,0
2019-10-30 09:30	240	32	100	0,0	20,33	0,11	8,4	1019,52	-0,31	0,11	19,96	3,84	0,0	0,00	0,0
2019-10-30 10:00	242	32	100	0,0	20,33	0,51	8,4	1019,52	0,09	0,51	19,96	4,24	0,0	0,00	0,0
2019-10-30 10:30	240	32	100	0,0	20,33	0,72	8,4	1019,52	0,29	0,72	19,96	4,44	0,0	0,00	0,0
2019-10-30 11:00	5	32	100	0,0	20,23	1,02	8,4	1019,52	0,59	1,02	19,86	4,75	0,0	0,00	0,0
2019-10-30 11:30	6	32	100	0,0	20,23	1,22	8,4	1018,52	0,79	1,22	19,86	4,95	0,0	0,00	0,0
2019-10-30 12:00	345	32	100	0,0	20,13	1,22	8,4	1018,52	0,79	1,22	19,76	4,95	0,0	0,00	0,0
2019-10-30 12:30	141	32	100	0,0	20,03	1,32	8,4	1018,52	0,89	1,32	19,66	5,05	0,0	0,00	0,0
2019-10-30 13:00	223	32	100	0,0	19,93	1,32	8,4	1017,52	0,89	1,32	19,56	5,05	1,4	0,00	0,0
2019-10-30 13:30	215	32	99	0,0	20,03	1,42	8,4	1017,52	0,85	1,42	19,66	5,06	0,0	0,00	0,0
2019-10-30 14:00	252	32	96	0,0	20,23	1,62	8,4	1016,51	0,61	1,62	19,86	5,00	1,2	0,00	0,0
2019-10-30 14:30	101	32	94	0,0	20,23	1,52	8,4	1016,51	0,21	1,52	19,86	4,73	0,0	0,00	0,0
2019-10-30 15:00	84	32	93	0,0	20,13	1,52	8,4	1015,51	0,06	1,52	19,76	4,65	0,0	0,00	0,0
2019-10-30 15:30	104	32	92	0,0	20,03	1,52	8,4	1015,51	-0,10	1,52	19,66	4,57	0,0	0,00	0,0
2019-10-30 16:00	212	32	92	0,0	19,83	1,42	8,4	1015,51	-0,20	1,42	19,46	4,47	0,0	0,00	0,0
2019-10-30 16:30	236	32	92	0,0	19,73	1,42	8,4	1014,51	-0,20	1,42	19,36	4,47	0,0	0,00	0,0

Datum	Vindrikt	Fukt inne	Fukt ute	Vindhast	Temp in	Temp ute	Nb. Mån	Tryck	Dagpp	Kyleffekt	Vix inne	Vix ute	Vindby	Korr lufttryck	Nederb./dygn
	°	Rh%	Rh%	m/s	°C	°C	mm	Mbar	°C	°C	°C	°C	m/s		mm
2019-10-30 17:00	219	32	92	0,0	19,63	1,42	8,4	1014,51	-0,20	1,42	19,26	4,47	0,0	0,00	0,0
2019-10-30 17:30	226	32	92	0,0	19,63	1,42	8,4	1014,51	-0,20	1,42	19,26	4,47	0,0	0,00	0,0
2019-10-30 18:00	225	32	92	0,0	19,73	1,22	8,4	1014,51	-0,40	1,22	19,36	4,27	0,0	0,00	0,0
2019-10-30 18:30	228	32	93	0,0	19,83	1,12	8,4	1014,51	-0,34	1,12	19,46	4,25	0,0	0,00	0,0
2019-10-30 19:00	227	32	93	0,0	19,83	0,92	8,4	1013,51	-0,54	0,92	19,46	4,05	0,0	0,00	0,0
2019-10-30 19:30	231	32	95	0,0	19,83	0,82	8,4	1013,51	-0,34	0,82	19,46	4,12	0,0	0,00	0,0
2019-10-30 20:00	252	32	97	0,0	19,73	1,12	8,4	1013,51	0,26	1,12	19,36	4,59	0,0	0,00	0,0
2019-10-30 20:30	247	32	98	0,0	19,63	1,32	8,4	1013,51	0,60	1,32	19,26	4,87	0,0	0,00	0,0
2019-10-30 21:00	251	32	99	0,0	19,63	1,42	8,4	1013,51	0,85	1,42	19,26	5,06	0,0	0,00	0,0
2019-10-30 21:30	266	32	99	0,0	19,63	1,32	8,4	1013,51	0,75	1,32	19,26	4,96	0,0	0,00	0,0
2019-10-30 22:00	266	32	100	0,0	19,63	1,32	8,4	1013,51	0,89	1,32	19,26	5,05	0,0	0,00	0,0
2019-10-30 22:30	259	32	100	0,0	19,53	1,12	8,4	1013,51	0,69	1,12	19,16	4,85	0,0	0,00	0,0
2019-10-30 23:00	263	32	100	0,0	19,43	1,02	8,4	1013,51	0,59	1,02	19,06	4,75	0,0	0,00	0,0
2019-10-30 23:30	255	32	100	0,0	19,33	0,92	8,4	1013,51	0,49	0,92	18,96	4,64	0,0	0,00	0,0
2019-10-31 00:00	259	32	100	0,0	19,23	0,72	8,4	1013,51	0,29	0,72	18,86	4,44	0,0	0,00	0,0
2019-10-31 00:30	259	32	100	0,0	19,23	0,61	8,4	1013,51	0,19	0,61	18,86	4,34	0,0	0,00	0,0
2019-10-31 01:00	262	32	99	0,0	19,13	0,72	8,4	1013,51	0,15	0,72	18,76	4,36	0,0	0,00	0,0
2019-10-31 01:30	267	32	98	0,0	19,03	0,82	8,4	1013,51	0,11	0,82	18,66	4,37	0,0	0,00	0,0
2019-10-31 02:00	266	32	98	0,0	18,93	1,02	8,4	1012,51	0,30	1,02	18,56	4,57	0,0	0,00	0,0
2019-10-31 02:30	275	32	99	0,0	18,93	1,02	8,4	1013,51	0,45	1,02	18,56	4,66	0,0	0,00	0,0
2019-10-31 03:00	251	32	99	0,0	18,83	1,12	8,4	1013,51	0,55	1,12	18,46	4,76	1,4	0,00	0,0
2019-10-31 03:30	263	32	97	0,0	18,83	1,12	8,4	1013,51	0,26	1,12	18,46	4,59	0,0	0,00	0,0
2019-10-31 04:00	252	32	96	0,0	18,73	1,02	8,4	1013,51	0,01	1,02	18,36	4,40	1,4	0,00	0,0
2019-10-31 04:30	243	32	96	0,0	18,73	1,02	8,4	1013,51	0,01	1,02	18,36	4,40	0,0	0,00	0,0
2019-10-31 05:00	248	32	97	0,0	18,63	0,61	8,4	1013,51	-0,24	0,61	18,26	4,09	0,0	0,00	0,0
2019-10-31 05:30	255	32	98	0,0	18,63	0,61	8,4	1013,51	-0,09	0,61	18,26	4,17	0,0	0,00	0,0
2019-10-31 06:00	249	32	98	0,0	18,73	0,61	8,4	1013,51	-0,09	0,61	18,36	4,17	0,0	0,00	0,0
2019-10-31 06:30	260	32	99	0,0	18,93	0,61	8,4	1013,51	0,05	0,61	18,56	4,26	1,2	0,00	0,0
2019-10-31 07:00	271	32	98	0,0	19,53	0,11	8,4	1013,51	-0,59	0,11	19,16	3,67	1,2	0,00	0,0
2019-10-31 07:30	282	32	98	0,0	19,93	0,01	8,4	1014,51	-0,69	0,01	19,56	3,57	0,0	0,00	0,0
2019-10-31 08:00	287	32	99	0,0	20,13	0,01	8,4	1014,51	-0,55	0,01	19,76	3,66	1,6	0,00	0,0
2019-10-31 08:30	254	32	100	0,0	20,13	0,21	8,4	1014,51	-0,21	0,21	19,76	3,94	1,6	0,00	0,0
2019-10-31 09:00	284	32	99	0,0	20,23	0,11	8,4	1014,51	-0,45	0,11	19,86	3,76	0,0	0,00	0,0
2019-10-31 09:30	300	32	97	1,2	20,23	0,82	8,4	1014,51	-0,04	0,82	19,86	4,29	2,0	0,00	0,0
2019-10-31 10:00	256	32	92	0,0	20,13	1,12	8,4	1014,51	-0,49	1,12	19,76	4,17	1,8	0,00	0,0
2019-10-31 10:30	265	32	90	0,0	20,03	1,12	8,4	1014,51	-0,81	1,12	19,66	4,01	2,0	0,00	0,0
2019-10-31 11:00	253	32	90	0,0	20,03	1,12	8,4	1014,51	-0,81	1,12	19,66	4,01	1,6	0,00	0,0
2019-10-31 11:30	280	32	88	0,0	19,93	1,42	8,4	1014,51	-0,83	1,42	19,56	4,15	2,0	0,00	0,0
2019-10-31 12:00	290	32	91	0,0	19,83	1,12	8,4	1015,51	-0,65	1,12	19,46	4,09	1,6	0,00	0,0
2019-10-31 12:30	248	32	90	0,0	19,83	1,42	8,4	1015,51	-0,51	1,42	19,46	4,31	1,6	0,00	0,0
2019-10-31 13:00	257	32	86	0,0	19,83	1,52	8,4	1015,51	-1,06	1,52	19,46	4,09	1,2	0,00	0,0
2019-10-31 13:30	254	32	86	0,0	19,73	1,42	8,4	1015,51	-1,15	1,42	19,36	3,99	1,2	0,00	0,0
2019-10-31 14:00	268	32	81	0,0	19,63	1,62	8,4	1015,51	-1,80	1,62	19,26	3,82	1,8	0,00	0,0
2019-10-31 14:30	254	31	82	0,0	19,53	1,42	8,4	1015,51	-1,83	1,42	19,12	3,69	2,0	0,00	0,0
2019-10-31 15:00	252	32	82	0,0	19,43	1,12	8,4	1015,51	-2,12	1,12	19,06	3,39	1,4	0,00	0,0
2019-10-31 15:30	337	32	84	0,0	19,43	0,92	8,4	1015,51	-1,98	0,92	19,06	3,34	0,0	0,00	0,0

Datum	Vindrikt °	Fukt inne Rh%	Fukt ute Rh%	Vindhast m/s	Temp in °C	Temp ute °C	Nb. Mån mm	Tryck Mbar	Daggp °C	Kyleffekt °C	Vix inne °C	Vix ute °C	Vindby m/s	Korr lufttryck	Nederb./dygn mm
2019-10-31 16:00	271	32	85	0,0	19,33	0,61	8,4	1015,51	-2,10	0,61	18,96	3,12	1,2	0,00	0,0
2019-10-31 16:30	269	32	89	0,0	19,33	0,01	8,4	1015,51	-2,05	0,01	18,96	2,83	0,0	0,00	0,0
2019-10-31 17:00	277	32	89	0,0	19,33	-0,29	8,4	1015,51	-2,34	-0,29	18,96	2,53	1,2	0,00	0,0
2019-10-31 17:30	293	32	90	0,0	19,33	-0,79	8,4	1015,51	-2,68	-0,79	18,96	2,11	2,8	0,00	0,0
2019-10-31 18:00	293	32	92	0,0	19,43	-1,29	8,4	1015,51	-2,87	-1,29	19,06	1,77	0,0	0,00	0,0
2019-10-31 18:30	291	32	96	0,0	19,53	-0,89	8,4	1015,51	-1,88	-0,89	19,16	2,50	0,0	0,00	0,0
2019-10-31 19:00	290	31	96	0,0	19,53	-1,39	8,4	1015,51	-2,37	-1,39	19,12	2,00	0,0	0,00	0,0
2019-10-31 19:30	291	31	97	0,0	19,63	-1,59	8,4	1015,51	-2,43	-1,59	19,22	1,88	0,0	0,00	0,0
2019-10-31 20:00	295	31	97	0,0	19,63	-1,79	8,4	1015,51	-2,62	-1,79	19,22	1,68	0,0	0,00	0,0
2019-10-31 20:30	290	31	97	0,0	19,63	-1,99	8,4	1015,51	-2,82	-1,99	19,22	1,48	0,0	0,00	0,0
2019-10-31 21:00	290	31	97	0,0	19,63	-2,39	8,4	1015,51	-3,22	-2,39	19,22	1,08	0,0	0,00	0,0
2019-10-31 21:30	291	31	97	0,0	19,63	-2,49	8,4	1015,51	-3,32	-2,49	19,22	0,98	0,0	0,00	0,0
2019-10-31 22:00	295	31	100	0,0	19,63	-1,79	8,4	1015,51	-2,20	-1,79	19,22	1,94	0,0	0,00	0,0
2019-10-31 22:30	291	32	100	0,0	19,53	-1,79	8,4	1015,51	-2,20	-1,79	19,16	1,94	0,0	0,00	0,0
2019-10-31 23:00	294	32	100	0,0	19,43	-1,89	8,4	1014,51	-2,30	-1,89	19,06	1,84	0,0	0,00	0,0
2019-10-31 23:30	295	31	100	0,0	19,23	-2,19	8,4	1014,51	-2,60	-2,19	18,82	1,54	0,0	0,00	0,0
2019-11-01 00:00	293	31	100	0,0	19,13	-2,79	8,4	1014,51	-3,20	-2,79	18,72	0,94	0,0	0,00	0,0
Medelvärde Månad	164	33	92	0,0	20,10	0,72		1008,04	-0,95	0,72	19,76	3,86	0,2		0,0
Min	0	31	48	0,0	18,23	-5,09		985,50	-9,79	-5,09	17,89	-1,71	0,0		0,0
Max	356	35	100	1,8	21,63	8,72	8,4	1025,52	8,27	8,72	21,30	12,45	5,6		