

Medeltemperaturer / Max / Min

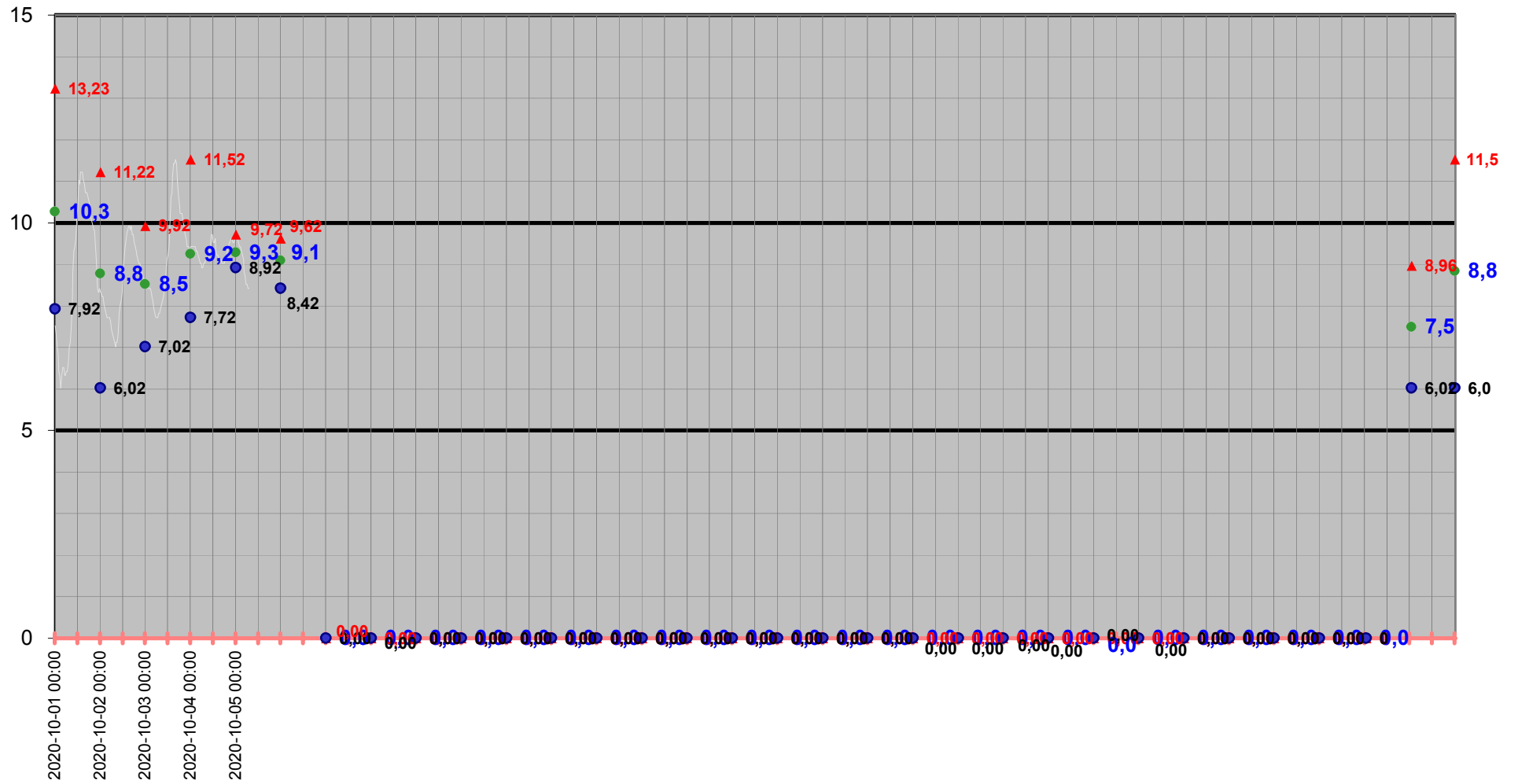

Medeltemperatur

□ Kyleff med °C ● Dygns med °C — Temperatur °C — Kyleffekt °C

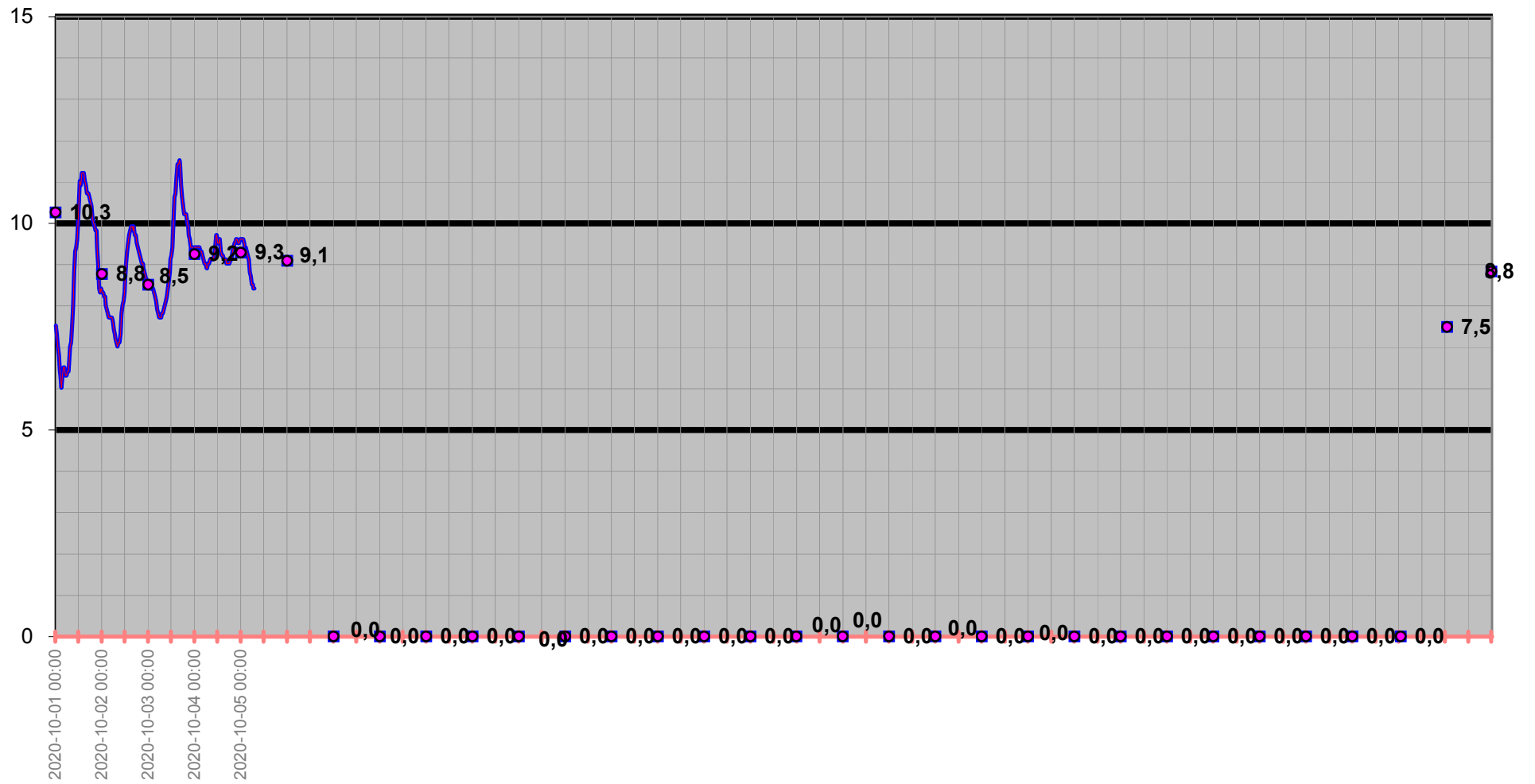

Temperatur/Vindby

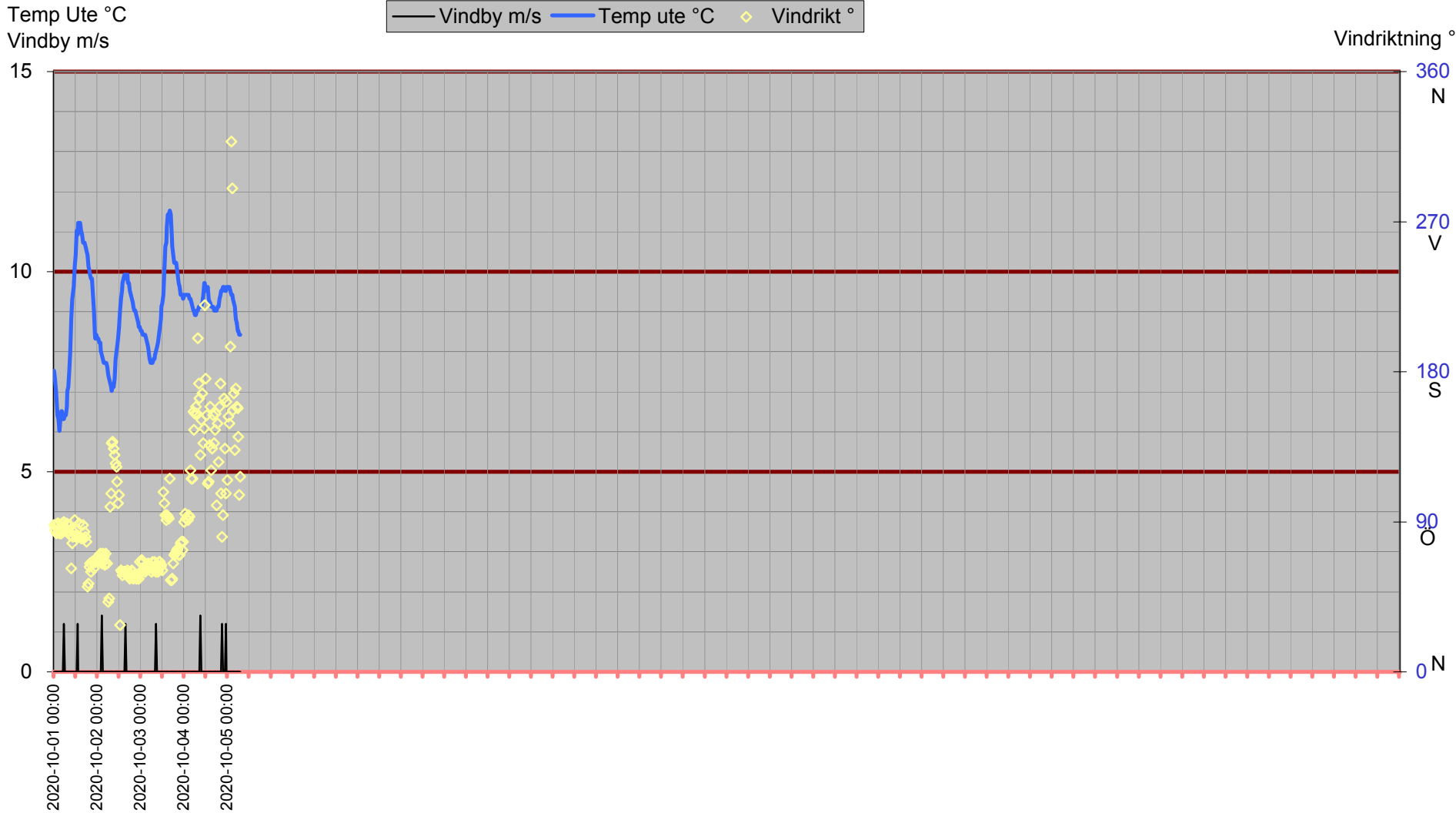

Inne

Temp inne °C

Vindby m/s

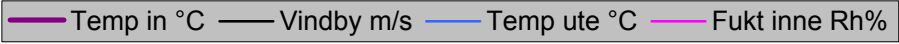

Rh % inne

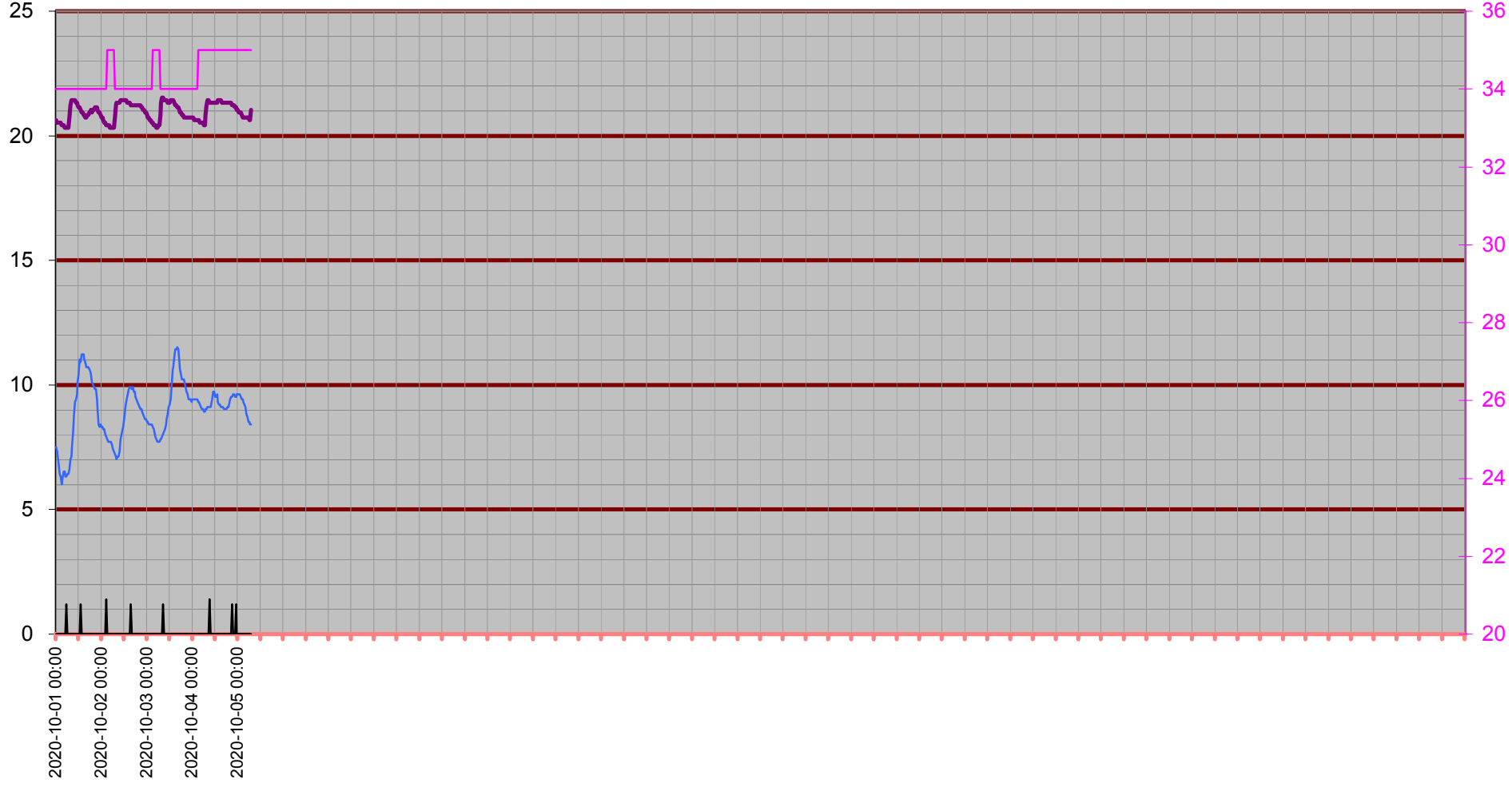

Temperatur inne

Temp in °C

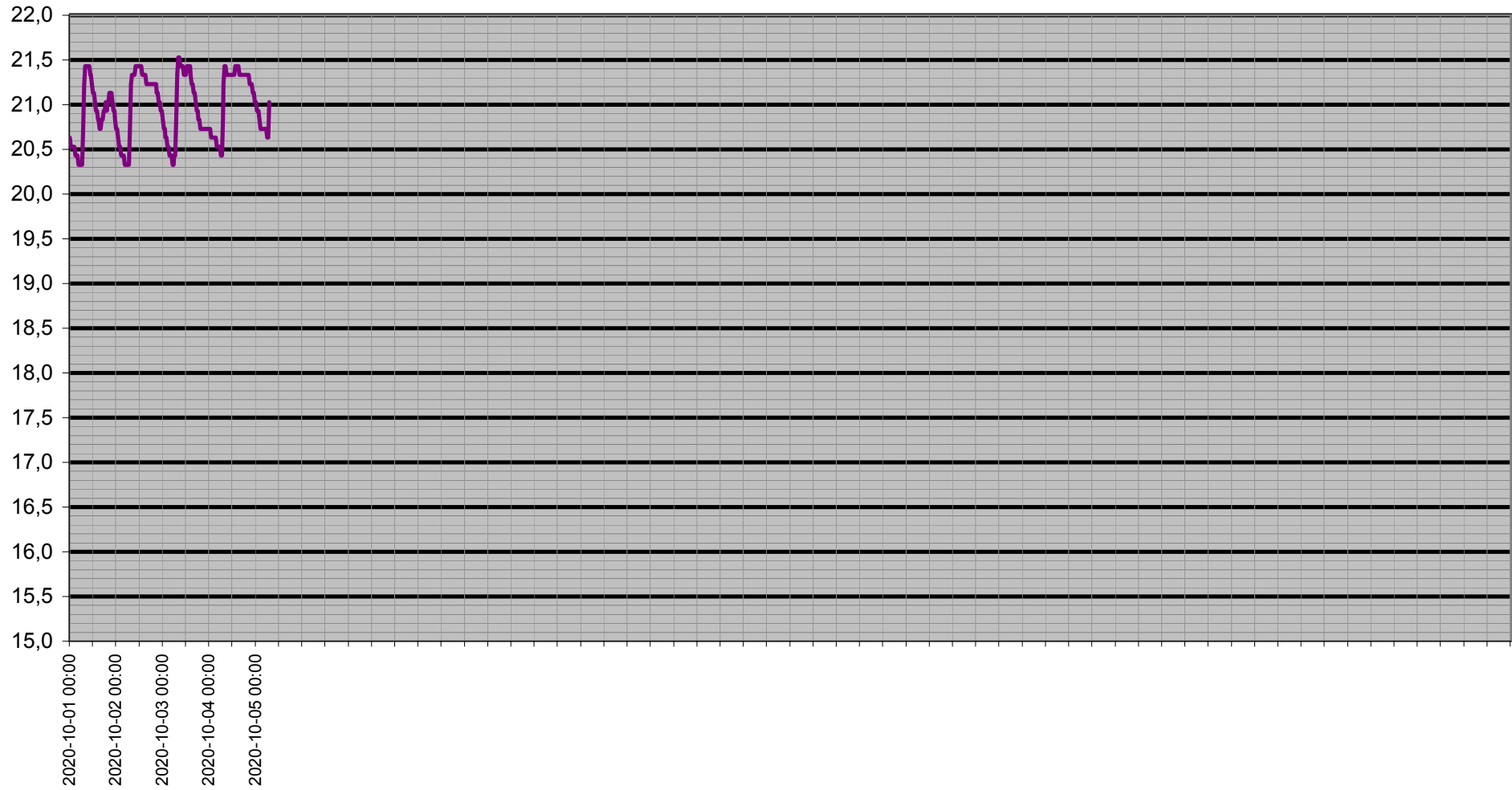

Dagpunkt/Temperatur

Vindhast m/s Daggp °C Temp ute °C Fukt ute Rh%

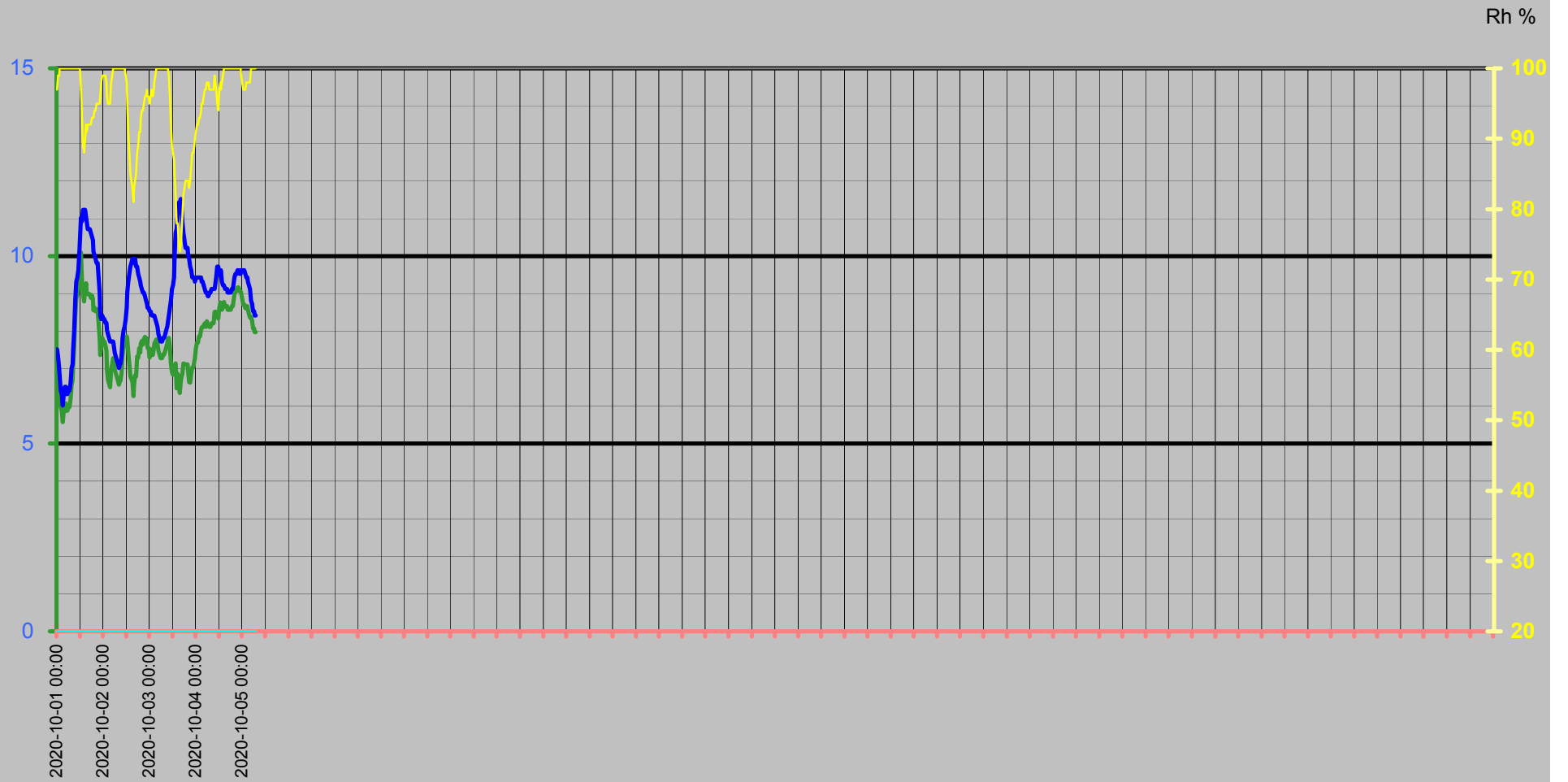

Vinddata

Vindhastighet m/s
Vindby m/s

Vindhast m/s — Vindby m/s ◊ Vindrikt ° — Fukt ute Rh%

Vindriktning °
Rh %

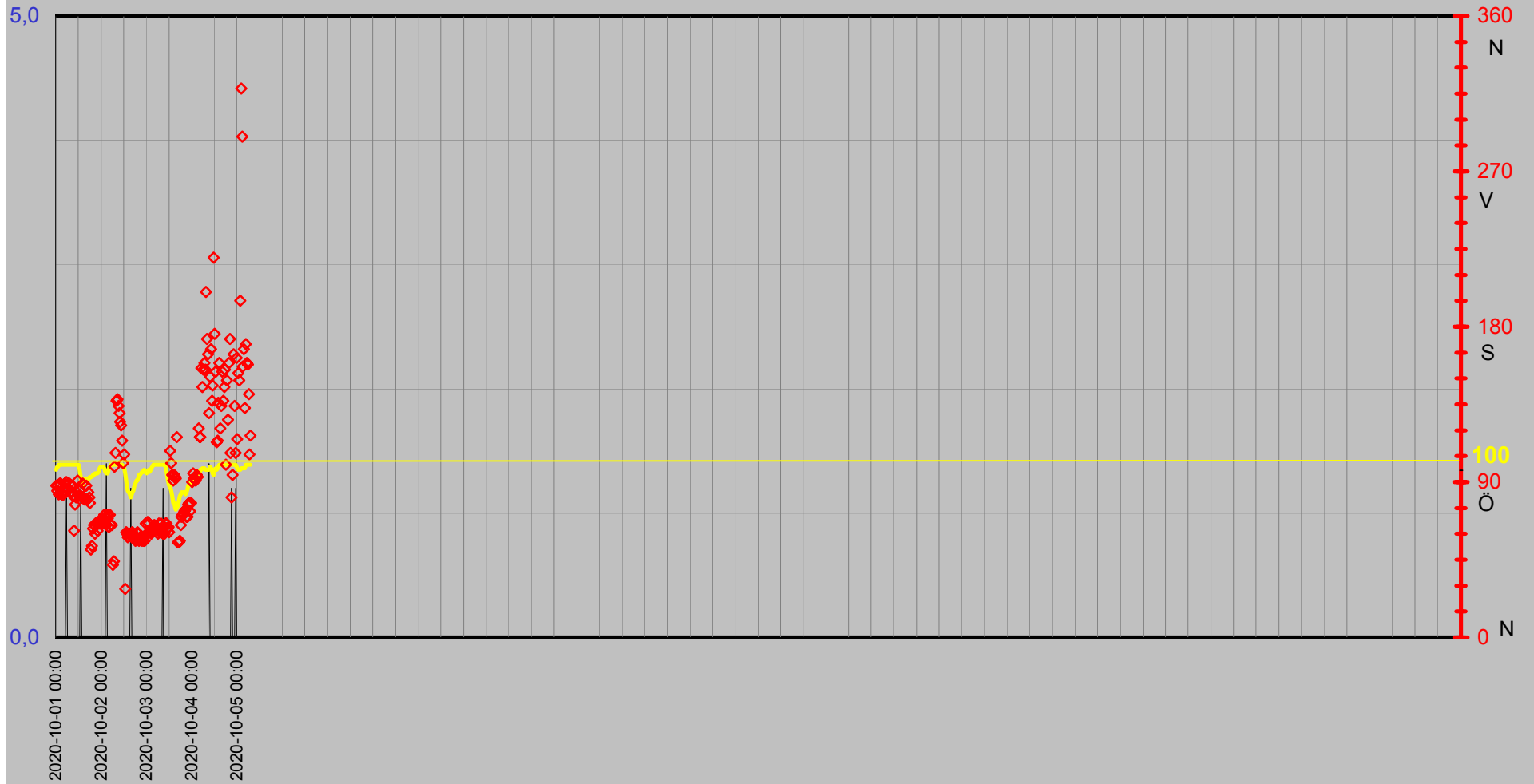

Luffukt Kyleffekt Temp Vind Medeltemperatur

Temp °C
Vind m/s

● Dygns med °C — Vindhast m/s — Kyleffekt °C — Temp ute °C — Fukt ute Rh%

Rh %

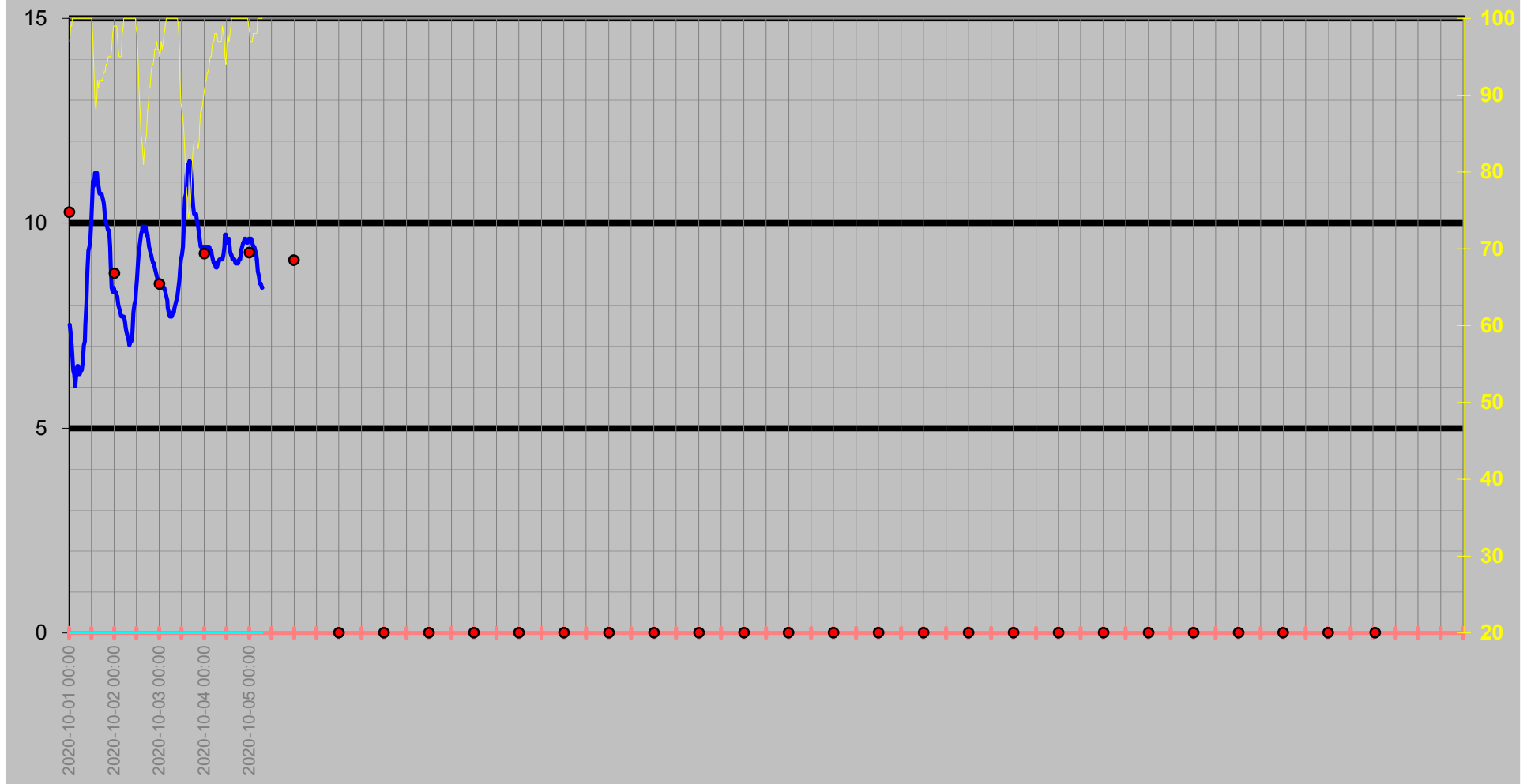

Nederbörd

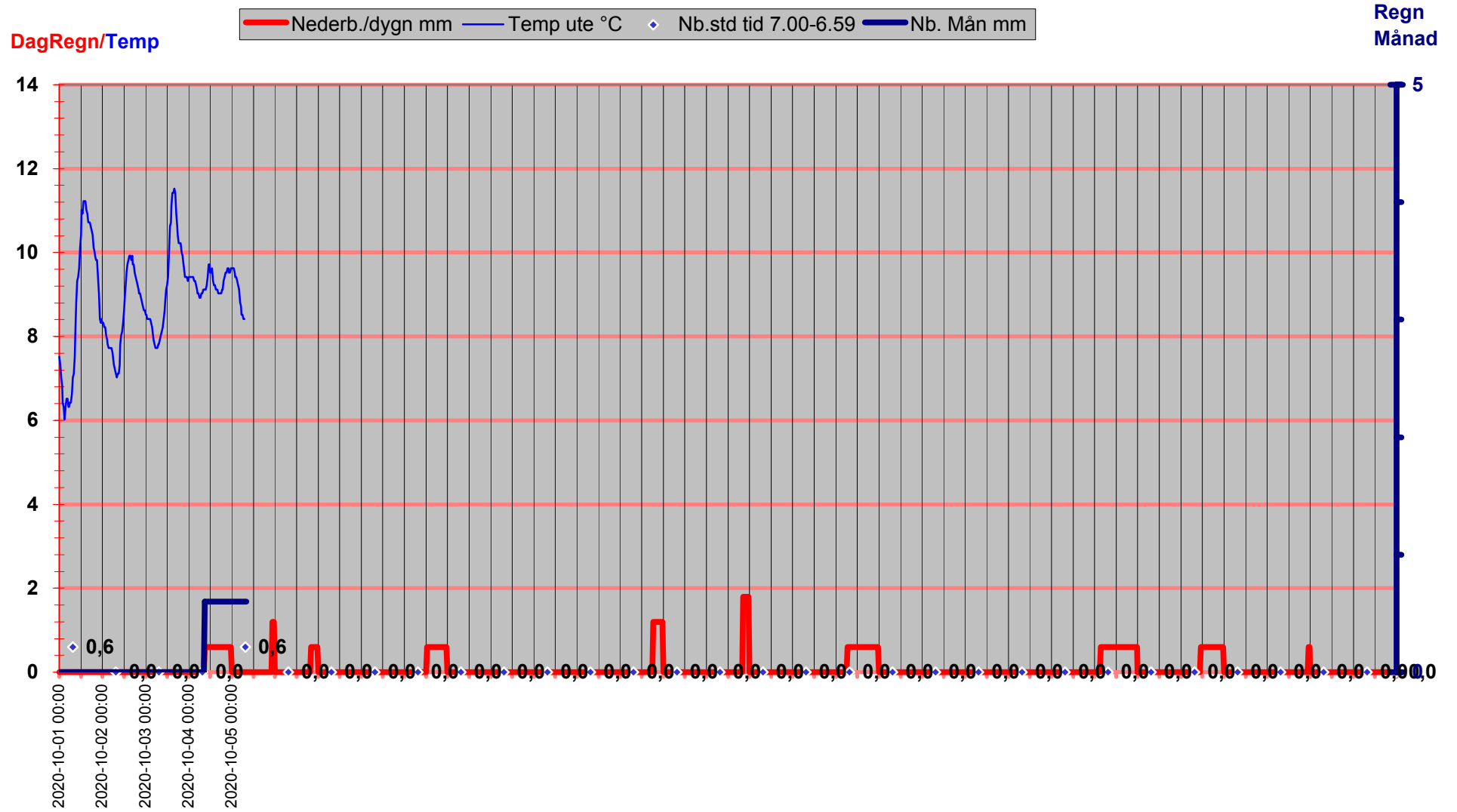

Luftryck/Nederbörd

◆ Luftryck mbar
 — Nederb./dygn mm
 △ Nb.std tid 7.00-6.59

Luftryck

Nederbör

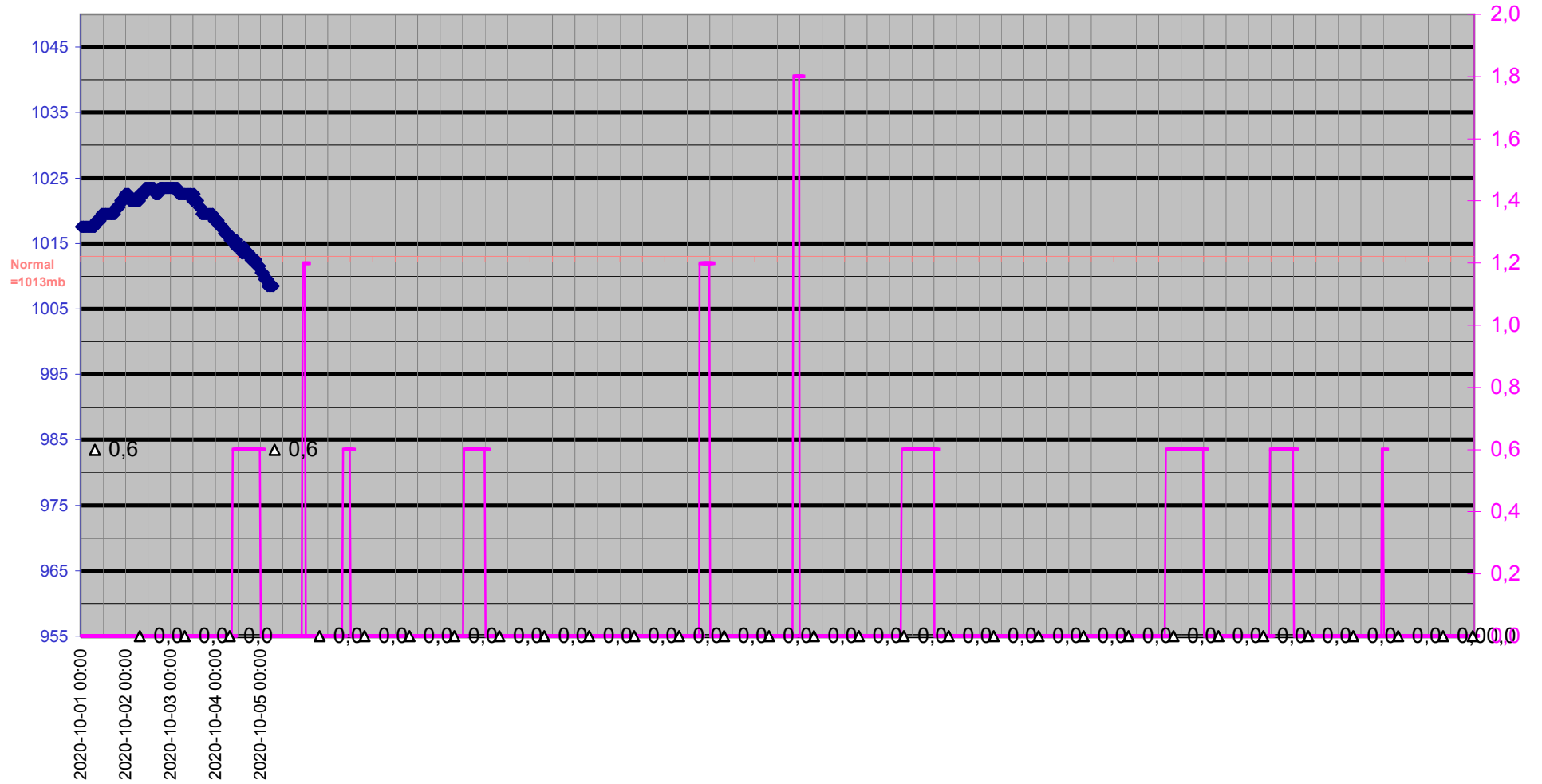

Grund

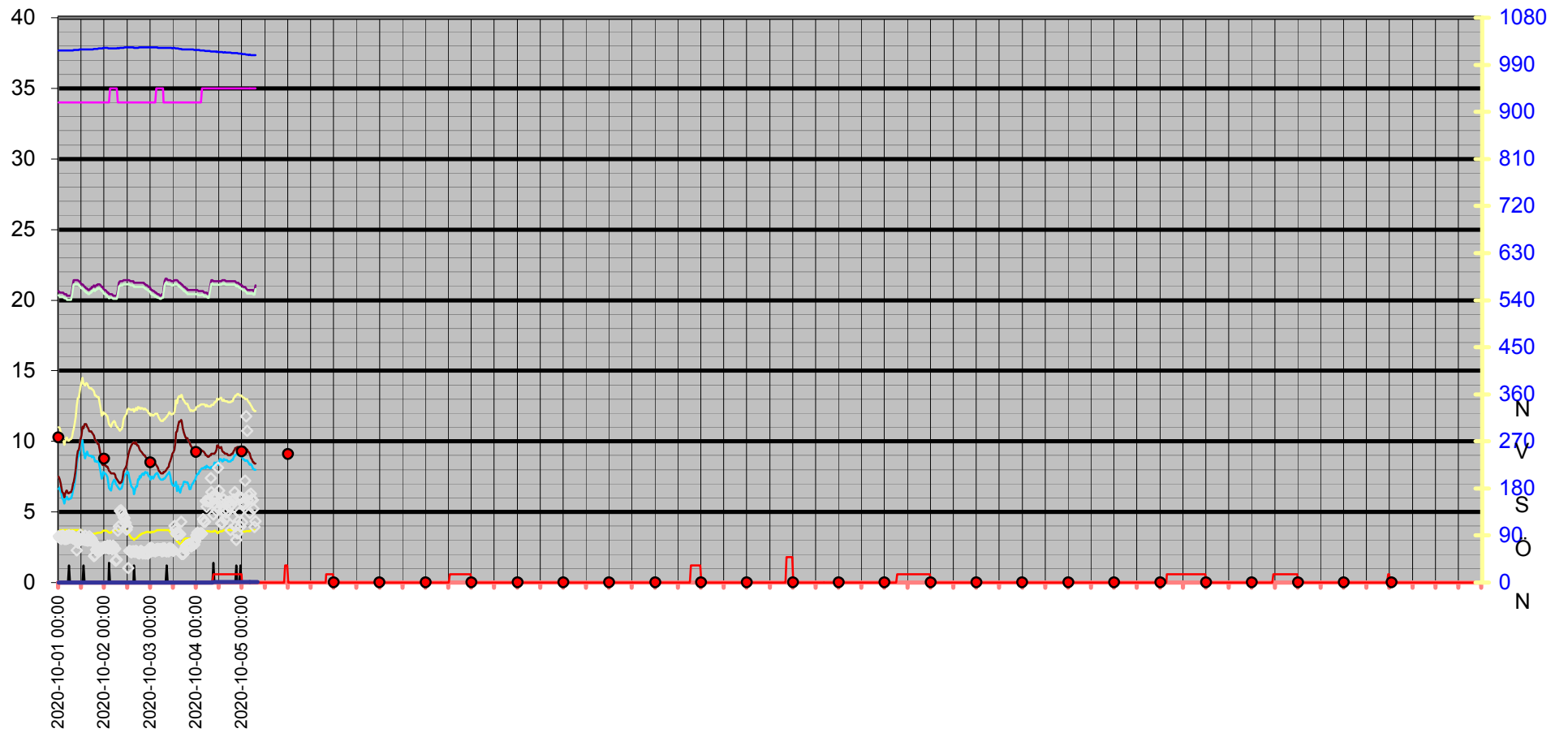
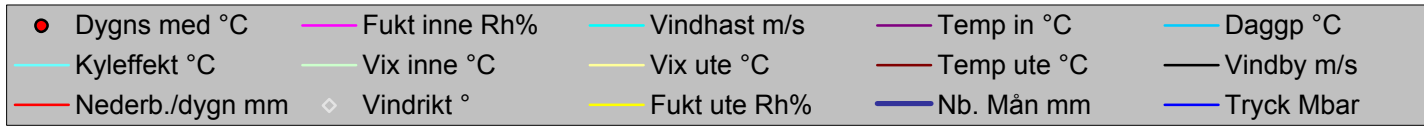

Datum	Vindrikt °	Fukt inne Rh%	Fukt ute Rh%	Vindhast m/s	Temp in °C	Temp ute °C	Nb. Mån mm	Tryck Mbar	Daggp °C	Kyleffekt °C	Vix inne °C	Vix ute °C	Vindby m/s	Korr lufttryck	Nederb./dygn mm
2020-10-01 00:00	88	34	97	0,0	20,63	7,52	0,0	1017,52	6,62	7,52	20,34	10,99	0,0	0,00	0,0
2020-10-01 00:30	85	34	99	0,0	20,53	7,32	0,0	1017,52	6,73	7,32	20,24	10,96	0,0	0,00	0,0
2020-10-01 01:00	88	34	99	0,0	20,53	7,02	0,0	1017,52	6,43	7,02	20,24	10,66	0,0	0,00	0,0
2020-10-01 01:30	83	34	100	0,0	20,53	6,82	0,0	1017,52	6,38	6,82	20,24	10,55	0,0	0,00	0,0
2020-10-01 02:00	89	34	100	0,0	20,53	6,42	0,0	1017,52	5,98	6,42	20,24	10,15	0,0	0,00	0,0
2020-10-01 02:30	89	34	100	0,0	20,53	6,32	0,0	1017,52	5,88	6,32	20,24	10,05	0,0	0,00	0,0
2020-10-01 03:00	83	34	100	0,0	20,43	6,02	0,0	1017,52	5,58	6,02	20,14	9,75	0,0	0,00	0,0
2020-10-01 03:30	83	34	100	0,0	20,43	6,32	0,0	1017,52	5,88	6,32	20,14	10,05	0,0	0,00	0,0
2020-10-01 04:00	83	34	100	0,0	20,43	6,52	0,0	1017,52	6,08	6,52	20,14	10,25	0,0	0,00	0,0
2020-10-01 04:30	89	34	100	0,0	20,33	6,52	0,0	1017,52	6,08	6,52	20,04	10,25	0,0	0,00	0,0
2020-10-01 05:00	84	34	100	0,0	20,33	6,32	0,0	1017,52	5,88	6,32	20,04	10,05	0,0	0,00	0,0
2020-10-01 05:30	90	34	100	0,0	20,33	6,32	0,0	1017,52	5,88	6,32	20,04	10,05	1,2	0,00	0,0
2020-10-01 06:00	86	34	100	0,0	20,33	6,42	0,0	1017,52	5,98	6,42	20,04	10,15	0,0	0,00	0,0
2020-10-01 06:30	86	34	100	0,0	20,33	6,42	0,0	1017,52	5,98	6,42	20,04	10,15	0,0	0,00	0,0
2020-10-01 07:00	89	34	100	0,0	20,73	6,62	0,0	1017,52	6,18	6,62	20,44	10,35	0,0	0,00	0,0
2020-10-01 07:30	84	34	100	0,0	21,23	7,02	0,0	1017,52	6,58	7,02	20,94	10,75	0,0	0,00	0,0
2020-10-01 08:00	88	34	100	0,0	21,43	7,12	0,0	1018,52	6,68	7,12	21,14	10,85	0,0	0,00	0,0
2020-10-01 08:30	84	34	100	0,0	21,43	7,52	0,0	1018,52	7,08	7,52	21,14	11,25	0,0	0,00	0,0
2020-10-01 09:00	82	34	100	0,0	21,43	8,02	0,0	1018,52	7,57	8,02	21,14	11,75	0,0	0,00	0,0
2020-10-01 09:30	62	34	100	0,0	21,43	8,82	0,0	1018,52	8,37	8,82	21,14	12,55	0,0	0,00	0,0
2020-10-01 10:00	77	34	100	0,0	21,43	9,32	0,0	1018,52	8,87	9,32	21,14	13,05	0,0	0,00	0,0
2020-10-01 10:30	81	34	100	0,0	21,33	9,42	0,0	1018,52	8,97	9,42	21,04	13,15	0,0	0,00	0,0
2020-10-01 11:00	84	34	100	0,0	21,33	9,62	0,0	1019,52	9,17	9,62	21,04	13,35	0,0	0,00	0,0
2020-10-01 11:30	91	34	100	0,0	21,23	10,12	0,0	1019,52	9,67	10,12	20,94	13,85	0,0	0,00	0,0
2020-10-01 12:00	82	34	100	0,0	21,13	10,42	0,0	1019,52	9,97	10,42	20,84	14,15	0,0	0,00	0,0
2020-10-01 12:30	85	34	97	0,0	21,13	11,02	0,0	1019,52	10,10	11,02	20,84	14,49	0,0	0,00	0,0
2020-10-01 13:00	82	34	93	0,0	21,03	10,92	0,0	1019,52	9,35	10,92	20,74	14,06	1,2	0,00	0,0
2020-10-01 13:30	81	34	89	0,0	20,93	11,22	0,0	1019,52	8,97	11,22	20,64	14,04	0,0	0,00	0,0
2020-10-01 14:00	89	34	88	0,0	20,93	11,22	0,0	1019,52	8,80	11,22	20,64	13,96	0,0	0,00	0,0
2020-10-01 14:30	81	34	90	0,0	20,83	11,22	0,0	1019,52	9,14	11,22	20,54	14,12	0,0	0,00	0,0
2020-10-01 15:00	80	34	92	0,0	20,83	11,02	0,0	1019,52	9,28	11,02	20,54	14,08	0,0	0,00	0,0
2020-10-01 15:30	80	34	91	0,0	20,73	10,92	0,0	1019,52	9,01	10,92	20,44	13,90	0,0	0,00	0,0
2020-10-01 16:00	88	34	92	0,0	20,73	10,72	0,0	1019,52	8,99	10,72	20,44	13,78	0,0	0,00	0,0
2020-10-01 16:30	80	34	92	0,0	20,83	10,72	0,0	1019,52	8,99	10,72	20,54	13,78	0,0	0,00	0,0
2020-10-01 17:00	84	34	92	0,0	20,83	10,72	0,0	1019,52	8,99	10,72	20,54	13,78	0,0	0,00	0,0
2020-10-01 17:30	81	34	92	0,0	20,93	10,62	0,0	1019,52	8,89	10,62	20,64	13,68	0,0	0,00	0,0
2020-10-01 18:00	78	34	93	0,0	20,93	10,52	0,0	1019,52	8,95	10,52	20,64	13,66	0,0	0,00	0,0
2020-10-01 18:30	51	34	93	0,0	21,03	10,42	0,0	1020,52	8,85	10,42	20,74	13,56	0,0	0,00	0,0
2020-10-01 19:00	53	34	93	0,0	20,93	10,12	0,0	1020,52	8,56	10,12	20,64	13,26	0,0	0,00	0,0
2020-10-01 19:30	63	34	94	0,0	21,03	10,02	0,0	1020,52	8,62	10,02	20,74	13,24	0,0	0,00	0,0
2020-10-01 20:00	65	34	94	0,0	21,03	9,92	0,0	1020,52	8,52	9,92	20,74	13,14	0,0	0,00	0,0
2020-10-01 20:30	60	34	95	0,0	21,13	9,82	0,0	1020,52	8,59	9,82	20,84	13,12	0,0	0,00	0,0
2020-10-01 21:00	66	34	95	0,0	21,13	9,82	0,0	1021,52	8,59	9,82	20,84	13,12	0,0	0,00	0,0
2020-10-01 21:30	66	34	95	0,0	21,13	9,42	0,0	1021,52	8,19	9,42	20,84	12,72	0,0	0,00	0,0
2020-10-01 22:00	62	34	95	0,0	21,03	9,02	0,0	1021,52	7,79	9,02	20,74	12,32	0,0	0,00	0,0
2020-10-01 22:30	66	34	96	0,0	20,93	8,42	0,0	1021,52	7,36	8,42	20,64	11,81	0,0	0,00	0,0

Datum	Vindrikt °	Fukt inne Rh%	Fukt ute Rh%	Vindhast m/s	Temp in °C	Temp ute °C	Nb. Mån mm	Tryck Mbar	Dagpp °C	Kyleffekt °C	Vix inne °C	Vix ute °C	Vindby m/s	Korr lufttryck	Nederb./dygn mm
2020-10-01 23:00	66	34	98	0,0	20,93	8,32	0,0	1021,52	7,57	8,32	20,64	11,88	0,0	0,00	0,0
2020-10-01 23:30	66	34	99	0,0	20,83	8,42	0,0	1022,52	7,82	8,42	20,54	12,06	0,0	0,00	0,0
2020-10-02 00:00	69	34	99	0,0	20,73	8,32	0,0	1022,52	7,72	8,32	20,44	11,96	0,0	0,00	0,0
2020-10-02 00:30	67	34	99	0,0	20,73	8,32	0,0	1022,52	7,72	8,32	20,44	11,96	0,0	0,00	0,0
2020-10-02 01:00	68	34	99	0,0	20,63	8,22	0,0	1022,52	7,62	8,22	20,34	11,86	0,0	0,00	0,0
2020-10-02 01:30	71	34	98	0,0	20,53	8,22	0,0	1022,52	7,47	8,22	20,24	11,78	0,0	0,00	0,0
2020-10-02 02:00	66	34	96	0,0	20,53	8,02	0,0	1021,52	6,96	8,02	20,24	11,41	0,0	0,00	0,0
2020-10-02 02:30	65	34	95	0,0	20,43	7,92	0,0	1021,52	6,70	7,92	20,14	11,22	1,4	0,00	0,0
2020-10-02 03:00	71	35	95	0,0	20,43	7,82	0,0	1021,52	6,60	7,82	20,18	11,12	0,0	0,00	0,0
2020-10-02 03:30	69	35	95	0,0	20,43	7,72	0,0	1021,52	6,50	7,72	20,18	11,02	0,0	0,00	0,0
2020-10-02 04:00	64	35	98	0,0	20,43	7,72	0,0	1021,52	6,97	7,72	20,18	11,28	0,0	0,00	0,0
2020-10-02 04:30	71	35	99	0,0	20,33	7,72	0,0	1021,52	7,12	7,72	20,08	11,36	0,0	0,00	0,0
2020-10-02 05:00	65	35	100	0,0	20,33	7,72	0,0	1021,52	7,28	7,72	20,08	11,45	0,0	0,00	0,0
2020-10-02 05:30	65	35	100	0,0	20,33	7,62	0,0	1021,52	7,18	7,62	20,08	11,35	0,0	0,00	0,0
2020-10-02 06:00	42	35	100	0,0	20,33	7,42	0,0	1021,52	6,98	7,42	20,08	11,15	0,0	0,00	0,0
2020-10-02 06:30	44	35	100	0,0	20,33	7,32	0,0	1021,52	6,88	7,32	20,08	11,05	0,0	0,00	0,0
2020-10-02 07:00	99	34	100	0,0	20,73	7,22	0,0	1022,52	6,78	7,22	20,44	10,95	0,0	0,00	0,0
2020-10-02 07:30	107	34	100	0,0	21,23	7,12	0,0	1021,52	6,68	7,12	20,94	10,85	0,0	0,00	0,0
2020-10-02 08:00	137	34	100	0,0	21,33	7,02	0,0	1022,52	6,58	7,02	21,04	10,75	0,0	0,00	0,0
2020-10-02 08:30	138	34	100	0,0	21,33	7,12	0,0	1022,52	6,68	7,12	21,04	10,85	0,0	0,00	0,0
2020-10-02 09:00	134	34	100	0,0	21,33	7,12	0,0	1022,52	6,68	7,12	21,04	10,85	0,0	0,00	0,0
2020-10-02 09:30	130	34	100	0,0	21,33	7,32	0,0	1022,52	6,88	7,32	21,04	11,05	0,0	0,00	0,0
2020-10-02 10:00	125	34	100	0,0	21,43	7,82	0,0	1022,52	7,38	7,82	21,14	11,55	0,0	0,00	0,0
2020-10-02 10:30	123	34	100	0,0	21,43	8,02	0,0	1023,52	7,57	8,02	21,14	11,75	0,0	0,00	0,0
2020-10-02 11:00	114	34	100	0,0	21,43	8,12	0,0	1023,52	7,67	8,12	21,14	11,85	0,0	0,00	0,0
2020-10-02 11:30	101	34	99	0,0	21,43	8,32	0,0	1023,52	7,72	8,32	21,14	11,96	0,0	0,00	0,0
2020-10-02 12:00	106	34	98	0,0	21,43	8,62	0,0	1023,52	7,87	8,62	21,14	12,18	0,0	0,00	0,0
2020-10-02 12:30	28	34	95	0,0	21,43	9,02	0,0	1023,52	7,79	9,02	21,14	12,32	0,0	0,00	0,0
2020-10-02 13:00	61	34	91	0,0	21,43	9,32	0,0	1023,52	7,44	9,32	21,14	12,29	0,0	0,00	0,0
2020-10-02 13:30	60	34	88	0,0	21,33	9,52	0,0	1023,52	7,13	9,52	21,04	12,26	0,0	0,00	0,0
2020-10-02 14:00	58	34	85	0,0	21,33	9,72	0,0	1023,52	6,80	9,72	21,04	12,22	0,0	0,00	0,0
2020-10-02 14:30	60	34	84	0,0	21,33	9,82	0,0	1023,52	6,72	9,82	21,04	12,25	0,0	0,00	0,0
2020-10-02 15:00	60	34	83	0,0	21,33	9,92	0,0	1023,52	6,64	9,92	21,04	12,27	0,0	0,00	0,0
2020-10-02 15:30	60	34	81	0,0	21,23	9,92	0,0	1022,52	6,27	9,92	20,94	12,13	1,2	0,00	0,0
2020-10-02 16:00	59	34	83	0,0	21,23	9,82	0,0	1022,52	6,54	9,82	20,94	12,17	0,0	0,00	0,0
2020-10-02 16:30	61	34	84	0,0	21,23	9,92	0,0	1022,52	6,82	9,92	20,94	12,35	0,0	0,00	0,0
2020-10-02 17:00	59	34	85	0,0	21,23	9,72	0,0	1022,52	6,80	9,72	20,94	12,22	0,0	0,00	0,0
2020-10-02 17:30	57	34	88	0,0	21,23	9,72	0,0	1022,52	7,32	9,72	20,94	12,46	0,0	0,00	0,0
2020-10-02 18:00	56	34	89	0,0	21,23	9,52	0,0	1023,52	7,30	9,52	20,94	12,34	0,0	0,00	0,0
2020-10-02 18:30	58	34	91	0,0	21,23	9,42	0,0	1023,52	7,54	9,42	20,94	12,40	0,0	0,00	0,0
2020-10-02 19:00	61	34	91	0,0	21,23	9,32	0,0	1023,52	7,44	9,32	20,94	12,29	0,0	0,00	0,0
2020-10-02 19:30	60	34	93	0,0	21,23	9,22	0,0	1023,52	7,67	9,22	20,94	12,36	0,0	0,00	0,0
2020-10-02 20:00	56	34	94	0,0	21,23	9,12	0,0	1023,52	7,73	9,12	20,94	12,34	0,0	0,00	0,0
2020-10-02 20:30	58	34	94	0,0	21,23	9,02	0,0	1023,52	7,63	9,02	20,94	12,24	0,0	0,00	0,0
2020-10-02 21:00	57	34	95	0,0	21,13	9,02	0,0	1023,52	7,79	9,02	20,84	12,32	0,0	0,00	0,0
2020-10-02 21:30	56	34	96	0,0	21,13	8,92	0,0	1023,52	7,85	8,92	20,84	12,31	0,0	0,00	0,0

Datum	Vindrikt °	Fukt inne Rh%	Fukt ute Rh%	Vindhast m/s	Temp in °C	Temp ute °C	Nb. Mån mm	Tryck Mbar	Daggp °C	Kyleffekt °C	Vix inne °C	Vix ute °C	Vindby m/s	Korr lufttryck	Nederb./dygn mm
2020-10-02 22:00	58	34	96	0,0	21,03	8,82	0,0	1023,52	7,75	8,82	20,74	12,21	0,0	0,00	0,0
2020-10-02 22:30	56	34	97	0,0	21,03	8,72	0,0	1023,52	7,81	8,72	20,74	12,19	0,0	0,00	0,0
2020-10-02 23:00	56	34	96	0,0	20,93	8,62	0,0	1023,52	7,55	8,62	20,64	12,01	0,0	0,00	0,0
2020-10-02 23:30	66	34	96	0,0	20,93	8,62	0,0	1023,52	7,55	8,62	20,64	12,01	0,0	0,00	0,0
2020-10-03 00:00	60	34	95	0,0	20,83	8,52	0,0	1023,52	7,30	8,52	20,54	11,82	0,0	0,00	0,0
2020-10-03 00:30	67	34	96	0,0	20,73	8,52	0,0	1023,52	7,46	8,52	20,44	11,91	0,0	0,00	0,0
2020-10-03 01:00	66	34	97	0,0	20,73	8,42	0,0	1023,52	7,51	8,42	20,44	11,89	0,0	0,00	0,0
2020-10-03 01:30	61	34	96	0,0	20,63	8,42	0,0	1023,52	7,36	8,42	20,34	11,81	0,0	0,00	0,0
2020-10-03 02:00	62	34	97	0,0	20,63	8,42	0,0	1023,52	7,51	8,42	20,34	11,89	0,0	0,00	0,0
2020-10-03 02:30	60	34	98	0,0	20,53	8,42	0,0	1023,52	7,67	8,42	20,24	11,98	0,0	0,00	0,0
2020-10-03 03:00	64	35	99	0,0	20,53	8,32	0,0	1023,52	7,72	8,32	20,28	11,96	0,0	0,00	0,0
2020-10-03 03:30	62	35	100	0,0	20,43	8,22	0,0	1023,52	7,77	8,22	20,18	11,95	0,0	0,00	0,0
2020-10-03 04:00	65	35	100	0,0	20,43	8,12	0,0	1022,52	7,67	8,12	20,18	11,85	0,0	0,00	0,0
2020-10-03 04:30	63	35	100	0,0	20,43	7,92	0,0	1022,52	7,47	7,92	20,18	11,65	0,0	0,00	0,0
2020-10-03 05:00	64	35	100	0,0	20,33	7,82	0,0	1022,52	7,38	7,82	20,08	11,55	0,0	0,00	0,0
2020-10-03 05:30	64	35	100	0,0	20,33	7,72	0,0	1022,52	7,28	7,72	20,08	11,45	0,0	0,00	0,0
2020-10-03 06:00	60	35	100	0,0	20,43	7,72	0,0	1022,52	7,28	7,72	20,18	11,45	0,0	0,00	0,0
2020-10-03 06:30	66	35	100	0,0	20,43	7,72	0,0	1022,52	7,28	7,72	20,18	11,45	0,0	0,00	0,0
2020-10-03 07:00	61	34	100	0,0	20,83	7,82	0,0	1022,52	7,38	7,82	20,54	11,55	0,0	0,00	0,0
2020-10-03 07:30	66	34	100	0,0	21,33	7,82	0,0	1022,52	7,38	7,82	21,04	11,55	0,0	0,00	0,0
2020-10-03 08:00	61	34	100	0,0	21,53	7,92	0,0	1022,52	7,47	7,92	21,24	11,65	0,0	0,00	0,0
2020-10-03 08:30	60	34	100	0,0	21,53	8,02	0,0	1022,52	7,57	8,02	21,24	11,75	1,2	0,00	0,0
2020-10-03 09:00	63	34	100	0,0	21,43	8,12	0,0	1022,52	7,67	8,12	21,14	11,85	0,0	0,00	0,0
2020-10-03 09:30	60	34	100	0,0	21,43	8,22	0,0	1022,52	7,77	8,22	21,14	11,95	0,0	0,00	0,0
2020-10-03 10:00	66	34	99	0,0	21,43	8,42	0,0	1022,52	7,82	8,42	21,14	12,06	0,0	0,00	0,0
2020-10-03 10:30	66	34	96	0,0	21,43	8,62	0,0	1022,52	7,55	8,62	21,14	12,01	0,0	0,00	0,0
2020-10-03 11:00	63	34	92	0,0	21,33	8,82	0,0	1022,52	7,11	8,82	21,04	11,88	0,0	0,00	0,0
2020-10-03 11:30	64	34	89	0,0	21,33	9,12	0,0	1021,52	6,90	9,12	21,04	11,93	0,0	0,00	0,0
2020-10-03 12:00	61	34	88	0,0	21,33	9,22	0,0	1022,52	6,83	9,22	21,04	11,96	0,0	0,00	0,0
2020-10-03 12:30	108	34	87	0,0	21,43	9,42	0,0	1022,52	6,86	9,42	21,14	12,08	0,0	0,00	0,0
2020-10-03 13:00	101	34	85	0,0	21,43	10,02	0,0	1021,52	7,09	10,02	21,14	12,52	0,0	0,00	0,0
2020-10-03 13:30	94	34	82	0,0	21,43	10,62	0,0	1021,52	7,13	10,62	21,14	12,90	0,0	0,00	0,0
2020-10-03 14:00	91	34	78	0,0	21,43	10,72	0,0	1021,52	6,47	10,72	21,14	12,71	0,0	0,00	0,0
2020-10-03 14:30	94	34	78	0,0	21,33	11,12	0,0	1021,52	6,86	11,12	21,04	13,11	0,0	0,00	0,0
2020-10-03 15:00	93	34	75	0,0	21,23	11,42	0,0	1020,52	6,56	11,42	20,94	13,20	0,0	0,00	0,0
2020-10-03 15:30	92	34	74	0,0	21,23	11,42	0,0	1020,52	6,35	11,42	20,94	13,13	0,0	0,00	0,0
2020-10-03 16:00	116	34	75	0,0	21,13	11,52	0,0	1020,52	6,65	11,52	20,84	13,30	0,0	0,00	0,0
2020-10-03 16:30	55	34	76	0,0	21,13	11,42	0,0	1019,52	6,76	11,42	20,84	13,27	0,0	0,00	0,0
2020-10-03 17:00	55	34	79	0,0	21,03	10,92	0,0	1019,52	6,86	10,92	20,74	12,98	0,0	0,00	0,0
2020-10-03 17:30	56	34	82	0,0	20,93	10,62	0,0	1019,52	7,13	10,62	20,64	12,90	0,0	0,00	0,0
2020-10-03 18:00	65	34	83	0,0	20,93	10,42	0,0	1019,52	7,12	10,42	20,64	12,77	0,0	0,00	0,0
2020-10-03 18:30	70	34	84	0,0	20,83	10,22	0,0	1019,52	7,11	10,22	20,54	12,65	0,0	0,00	0,0
2020-10-03 19:00	71	34	84	0,0	20,83	10,22	0,0	1019,52	7,11	10,22	20,54	12,65	0,0	0,00	0,0
2020-10-03 19:30	72	34	84	0,0	20,73	10,22	0,0	1019,52	7,11	10,22	20,44	12,65	0,0	0,00	0,0
2020-10-03 20:00	73	34	84	0,0	20,73	10,02	0,0	1019,52	6,91	10,02	20,44	12,45	0,0	0,00	0,0
2020-10-03 20:30	74	34	83	0,0	20,73	9,92	0,0	1019,52	6,64	9,92	20,44	12,27	0,0	0,00	0,0

Datum	Vindrikt °	Fukt inne Rh%	Fukt ute Rh%	Vindhast m/s	Temp in °C	Temp ute °C	Nb. Mån mm	Tryck Mbar	Dagpp °C	Kyleffekt °C	Vix inne °C	Vix ute °C	Vindby m/s	Korr lufttryck	Nederb./dygn mm
2020-10-03 21:00	70	34	84	0,0	20,73	9,72	0,0	1019,52	6,62	9,72	20,44	12,15	0,0	0,00	0,0
2020-10-03 21:30	70	34	86	0,0	20,73	9,62	0,0	1019,52	6,88	9,62	20,44	12,20	0,0	0,00	0,0
2020-10-03 22:00	77	34	88	0,0	20,73	9,42	0,0	1019,52	7,03	9,42	20,44	12,16	0,0	0,00	0,0
2020-10-03 22:30	78	34	88	0,0	20,73	9,42	0,0	1019,52	7,03	9,42	20,44	12,16	0,0	0,00	0,0
2020-10-03 23:00	73	34	89	0,0	20,73	9,42	0,0	1018,52	7,20	9,42	20,44	12,24	0,0	0,00	0,0
2020-10-03 23:30	78	34	90	0,0	20,73	9,32	0,0	1018,52	7,27	9,32	20,44	12,21	0,0	0,00	0,0
2020-10-04 00:00	90	34	91	0,0	20,73	9,42	0,0	1018,52	7,54	9,42	20,44	12,40	0,0	0,00	0,0
2020-10-04 00:30	95	34	92	0,0	20,73	9,42	0,0	1018,52	7,70	9,42	20,44	12,48	0,0	0,00	0,0
2020-10-04 01:00	92	34	92	0,0	20,63	9,42	0,0	1018,52	7,70	9,42	20,34	12,48	0,0	0,00	0,0
2020-10-04 01:30	92	34	93	0,0	20,63	9,42	0,0	1018,52	7,87	9,42	20,34	12,56	0,0	0,00	0,0
2020-10-04 02:00	91	34	93	0,0	20,63	9,42	0,0	1017,52	7,87	9,42	20,34	12,56	0,0	0,00	0,0
2020-10-04 02:30	94	34	94	0,0	20,63	9,42	0,0	1017,52	8,03	9,42	20,34	12,64	0,0	0,00	0,0
2020-10-04 03:00	93	35	95	0,0	20,63	9,32	0,0	1017,52	8,09	9,32	20,38	12,62	0,0	0,00	0,0
2020-10-04 03:30	121	35	95	0,0	20,63	9,32	0,0	1017,52	8,09	9,32	20,38	12,62	0,0	0,00	0,0
2020-10-04 04:00	116	35	96	0,0	20,53	9,22	0,0	1017,52	8,15	9,22	20,28	12,61	0,0	0,00	0,0
2020-10-04 04:30	116	35	97	0,0	20,53	9,12	0,0	1016,51	8,21	9,12	20,28	12,59	0,0	0,00	0,0
2020-10-04 05:00	156	35	97	0,0	20,53	9,02	0,0	1016,51	8,11	9,02	20,28	12,49	0,0	0,00	0,0
2020-10-04 05:30	145	35	98	0,0	20,53	9,02	0,0	1016,51	8,26	9,02	20,28	12,58	0,0	0,00	0,0
2020-10-04 06:00	155	35	98	0,0	20,43	8,92	0,0	1016,51	8,17	8,92	20,18	12,48	0,0	0,00	0,0
2020-10-04 06:30	159	35	98	0,0	20,43	8,92	0,0	1016,51	8,17	8,92	20,18	12,48	0,0	0,00	0,0
2020-10-04 07:00	155	35	97	0,0	20,83	9,02	0,0	1016,51	8,11	9,02	20,58	12,49	0,0	0,00	0,0
2020-10-04 07:30	200	35	97	0,0	21,23	9,02	0,0	1015,51	8,11	9,02	20,98	12,49	0,0	0,00	0,0
2020-10-04 08:00	173	35	97	0,0	21,43	9,12	0,0	1015,51	8,21	9,12	21,18	12,59	0,0	0,00	0,0
2020-10-04 08:30	164	35	97	0,0	21,43	9,12	0,0	1015,51	8,21	9,12	21,18	12,59	0,0	0,00	0,0
2020-10-04 09:00	130	35	97	0,0	21,33	9,12	0,6	1015,51	8,21	9,12	21,08	12,59	1,4	0,60	0,6
2020-10-04 09:30	151	35	99	0,0	21,33	9,12	0,6	1015,51	8,52	9,12	21,08	12,76	0,0	0,60	0,6
2020-10-04 10:00	167	35	98	0,0	21,33	9,22	0,6	1015,51	8,46	9,22	21,08	12,78	0,0	0,00	0,6
2020-10-04 10:30	137	35	97	0,0	21,33	9,42	0,6	1014,51	8,51	9,42	21,08	12,89	0,0	0,00	0,6
2020-10-04 11:00	146	35	95	0,0	21,33	9,72	0,6	1015,51	8,49	9,72	21,08	13,02	0,0	0,00	0,6
2020-10-04 11:30	220	35	94	0,0	21,33	9,72	0,6	1014,51	8,33	9,72	21,08	12,94	0,0	0,00	0,6
2020-10-04 12:00	176	35	97	0,0	21,33	9,52	0,6	1014,51	8,61	9,52	21,08	12,99	0,0	0,00	0,6
2020-10-04 12:30	154	35	98	0,0	21,33	9,52	0,6	1014,51	8,76	9,52	21,08	13,08	0,0	0,00	0,6
2020-10-04 13:00	113	35	97	0,0	21,33	9,62	0,6	1014,51	8,70	9,62	21,08	13,09	0,0	0,00	0,6
2020-10-04 13:30	114	35	98	0,0	21,43	9,32	0,6	1014,51	8,56	9,32	21,18	12,88	0,0	0,00	0,6
2020-10-04 14:00	136	35	99	0,0	21,43	9,22	0,6	1013,51	8,62	9,22	21,18	12,86	0,0	0,00	0,6
2020-10-04 14:30	159	35	100	0,0	21,43	9,22	0,6	1013,51	8,77	9,22	21,18	12,95	0,0	0,00	0,6
2020-10-04 15:00	121	35	100	0,0	21,43	9,12	0,6	1014,51	8,67	9,12	21,18	12,85	0,0	0,00	0,6
2020-10-04 15:30	134	35	100	0,0	21,33	9,12	0,6	1013,51	8,67	9,12	21,08	12,85	0,0	0,00	0,6
2020-10-04 16:00	154	35	100	0,0	21,33	9,12	0,6	1013,51	8,67	9,12	21,08	12,85	0,0	0,00	0,6
2020-10-04 16:30	137	35	100	0,0	21,33	9,02	0,6	1013,51	8,57	9,02	21,08	12,75	0,0	0,00	0,6
2020-10-04 17:00	145	35	100	0,0	21,33	9,02	0,6	1013,51	8,57	9,02	21,08	12,75	0,0	0,00	0,6
2020-10-04 17:30	155	35	100	0,0	21,33	9,02	0,6	1013,51	8,57	9,02	21,08	12,75	0,0	0,00	0,6
2020-10-04 18:00	100	35	100	0,0	21,33	9,02	0,6	1013,51	8,57	9,02	21,08	12,75	0,0	0,00	0,6
2020-10-04 18:30	149	35	100	0,0	21,33	9,12	0,6	1012,51	8,67	9,12	21,08	12,85	0,0	0,00	0,6
2020-10-04 19:00	126	35	100	0,0	21,33	9,12	0,6	1012,51	8,67	9,12	21,08	12,85	0,0	0,00	0,6
2020-10-04 19:30	159	35	100	0,0	21,33	9,32	0,6	1012,51	8,87	9,32	21,08	13,05	0,0	0,00	0,6

