

### Medeltemperaturer / Max / Min

● Vindkyl medel °C  
 ● Dygns medel °C  
 ▲ Temp Max  
 ● Temp Min  
 — Temperatur

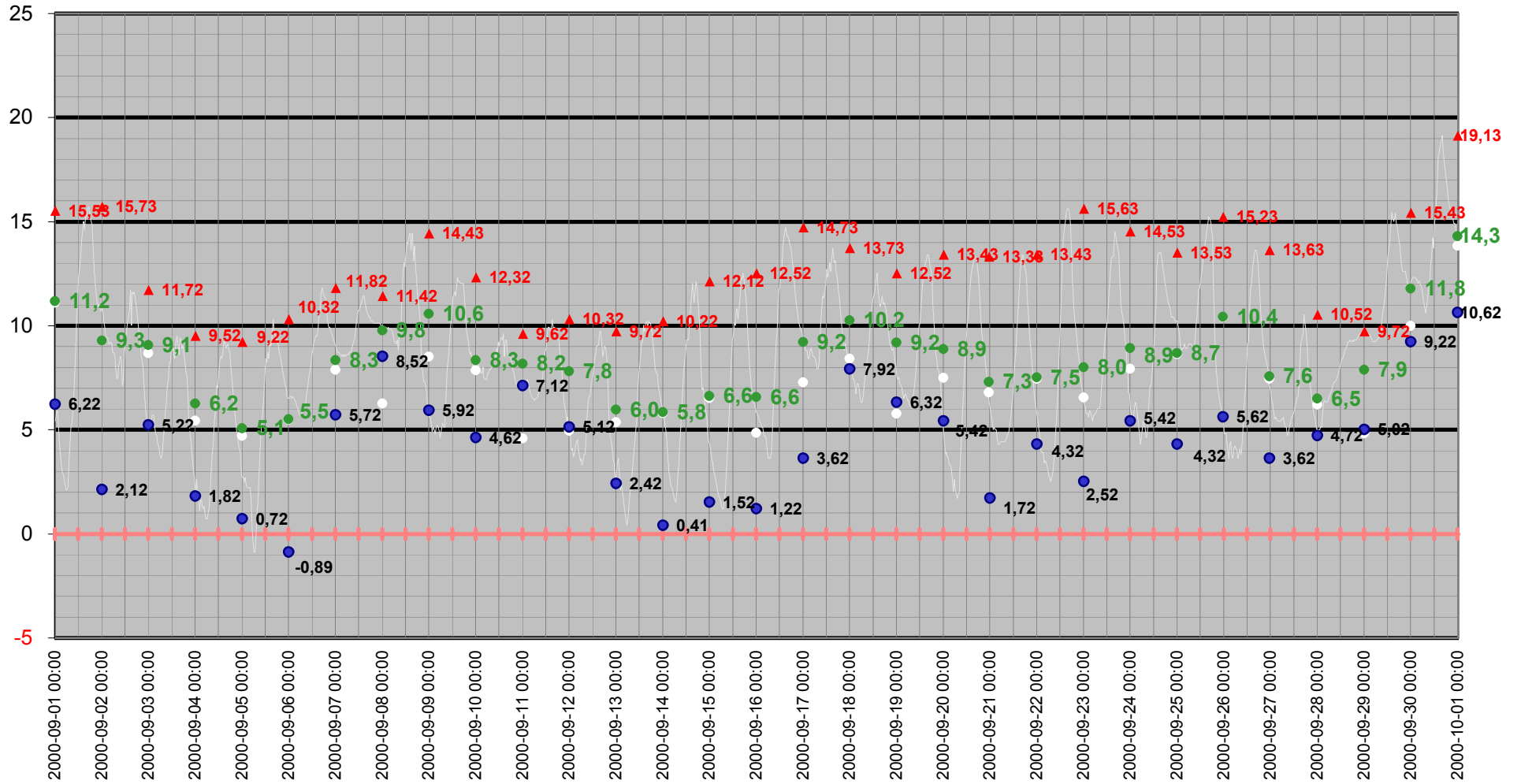

# Medeltemperatur

□ Vindkyl medel °C   ● Dygns medel °C   — Temperatur °C   — Kyleffekt °C

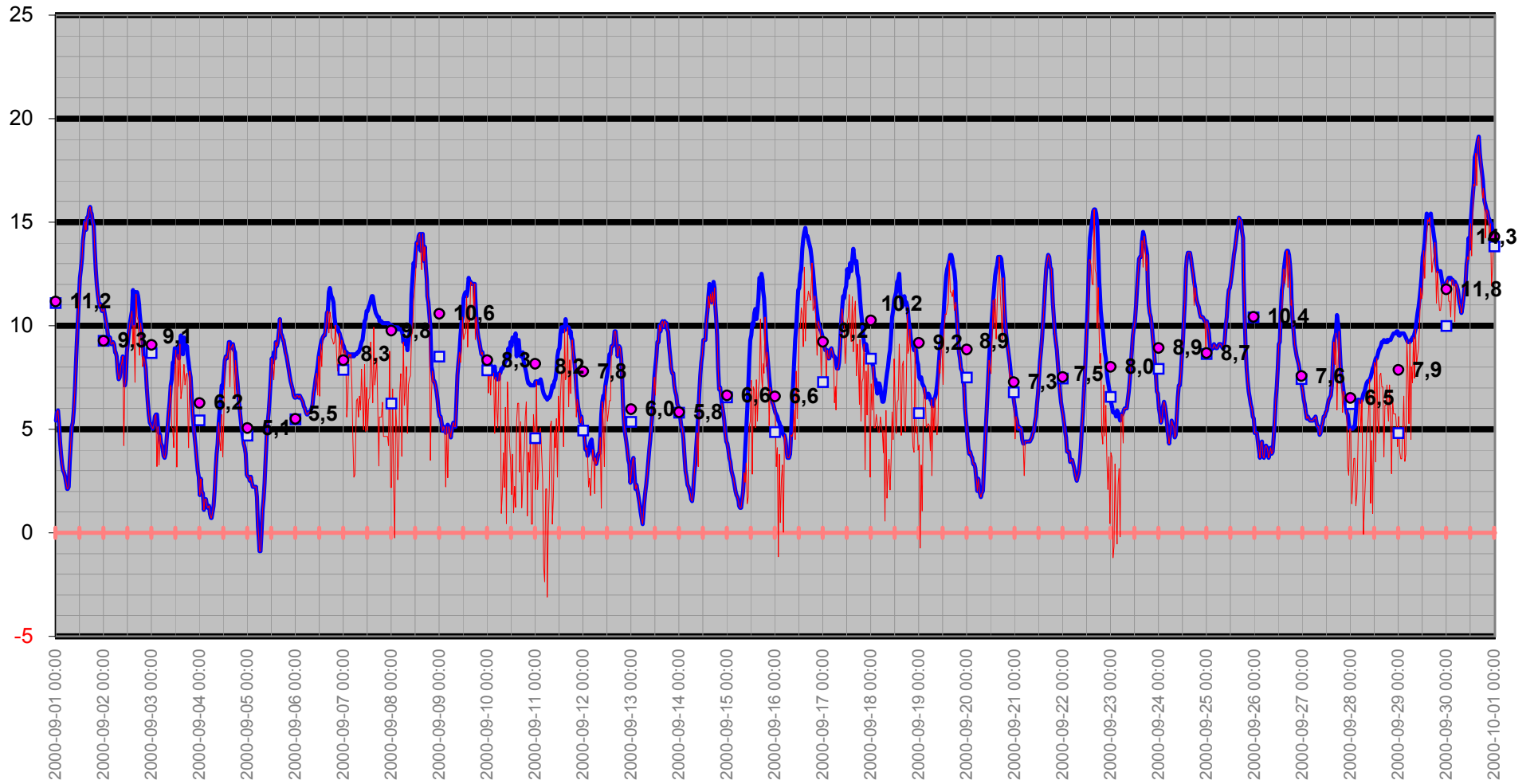

# Temperatur/Vindby

Temp Ute °C  
Vindby m/s

— Vindby m/s — Temp ute °C ◊ Vindriktning °

Vindriktning °

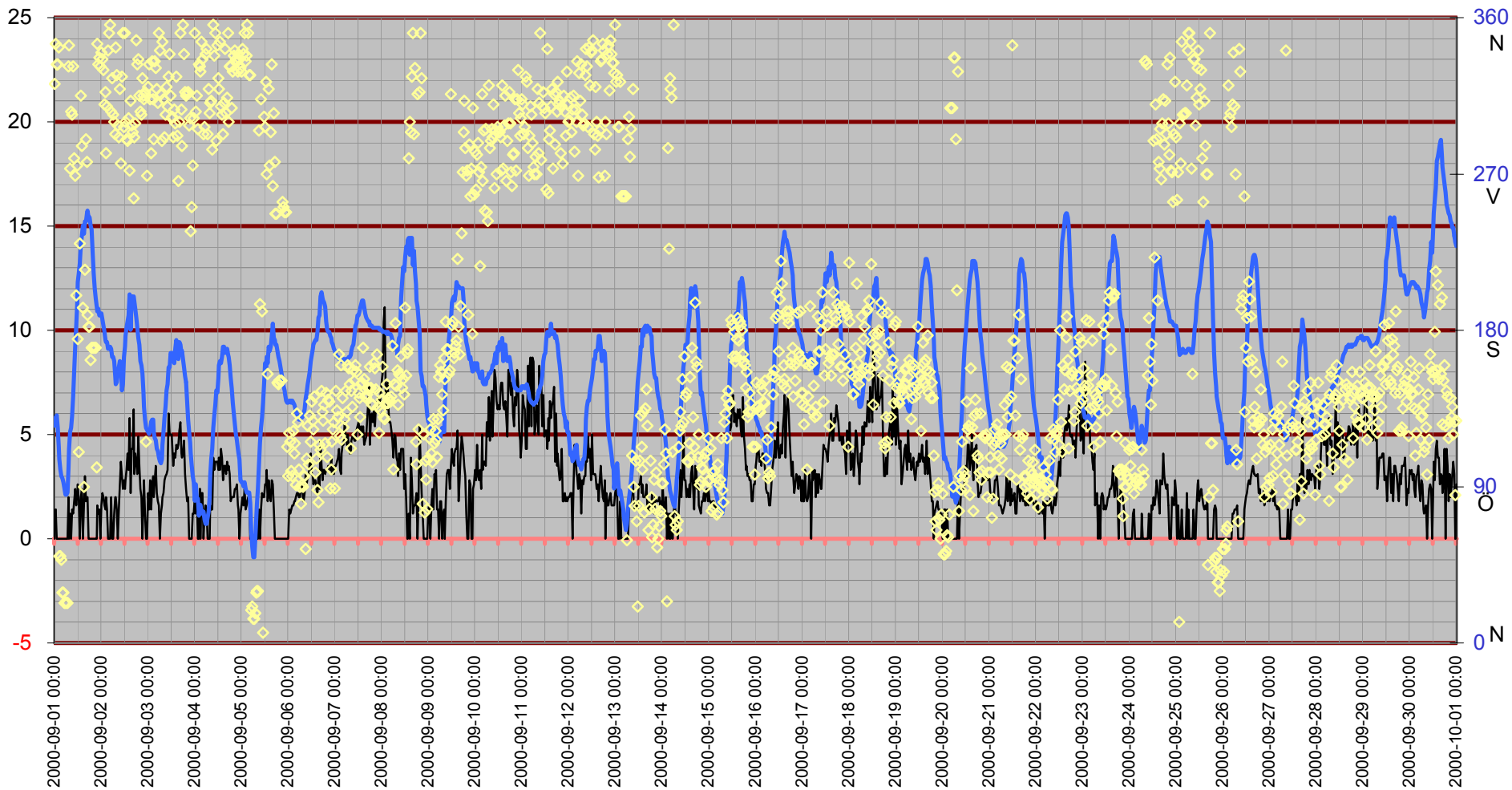

# Inne

Temp inne °C

Vindby m/s

25

20

15

10

5

0

-5

Temp inne °C — Vindby m/s — Temp ute °C — Luftfukt inne Rh%

Rh % inne

45

40

35

30

25

20

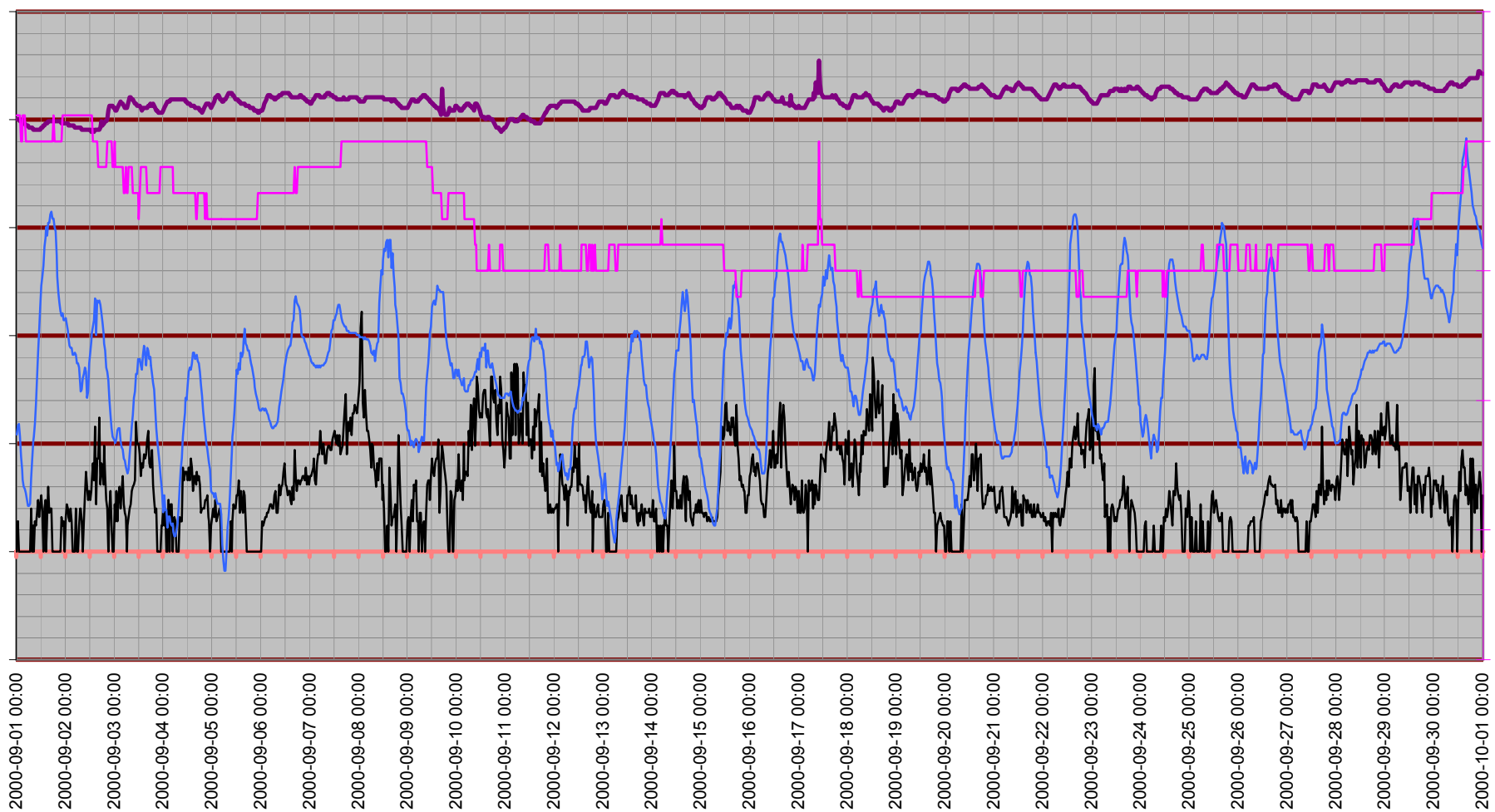

# Temperatur inne

Temp inne °C

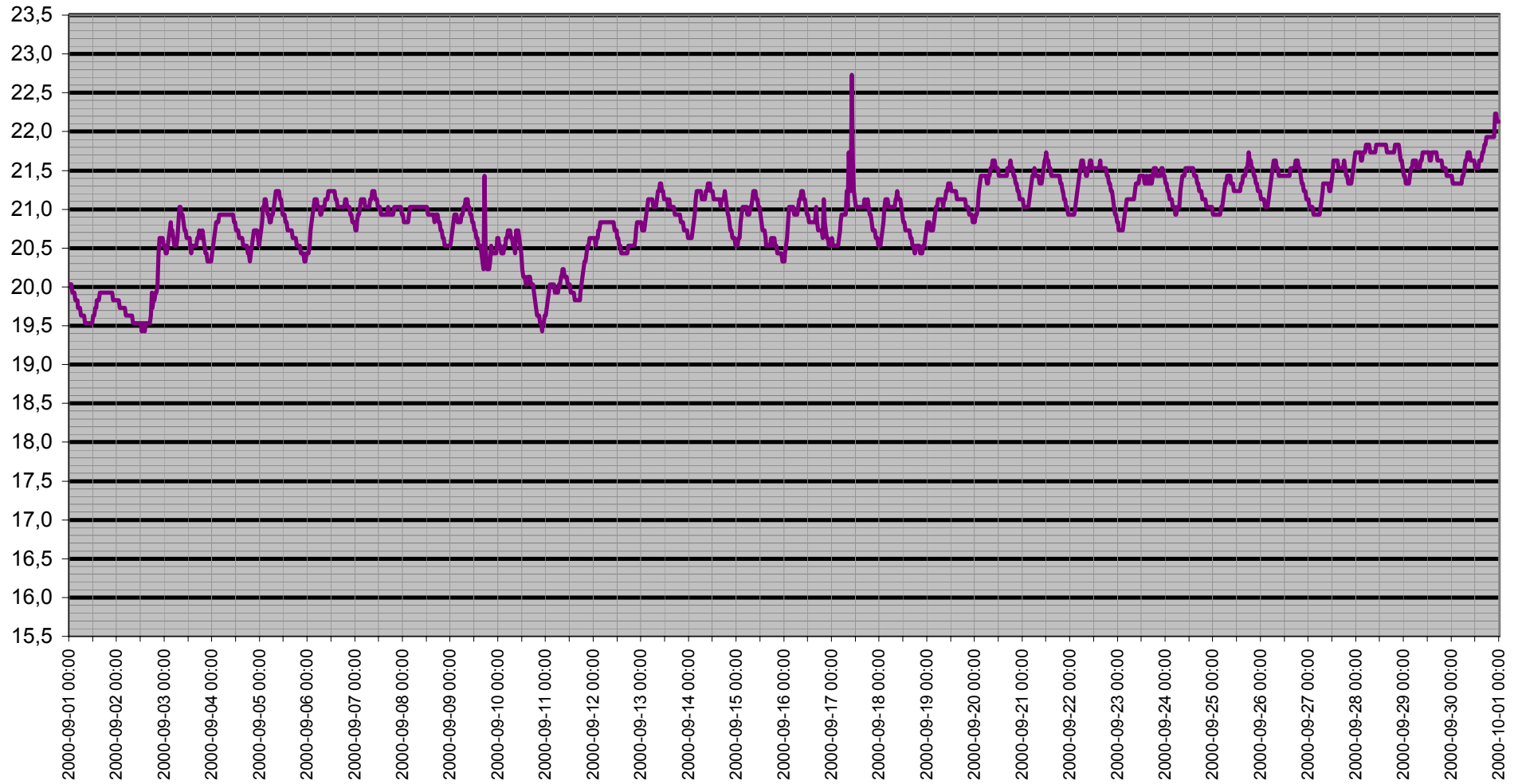

# Dagpunkt/Temperatur

Vindhastighet m/s   Daggpunkt °C   Temp ute °C   Luftfukt ute Rh%

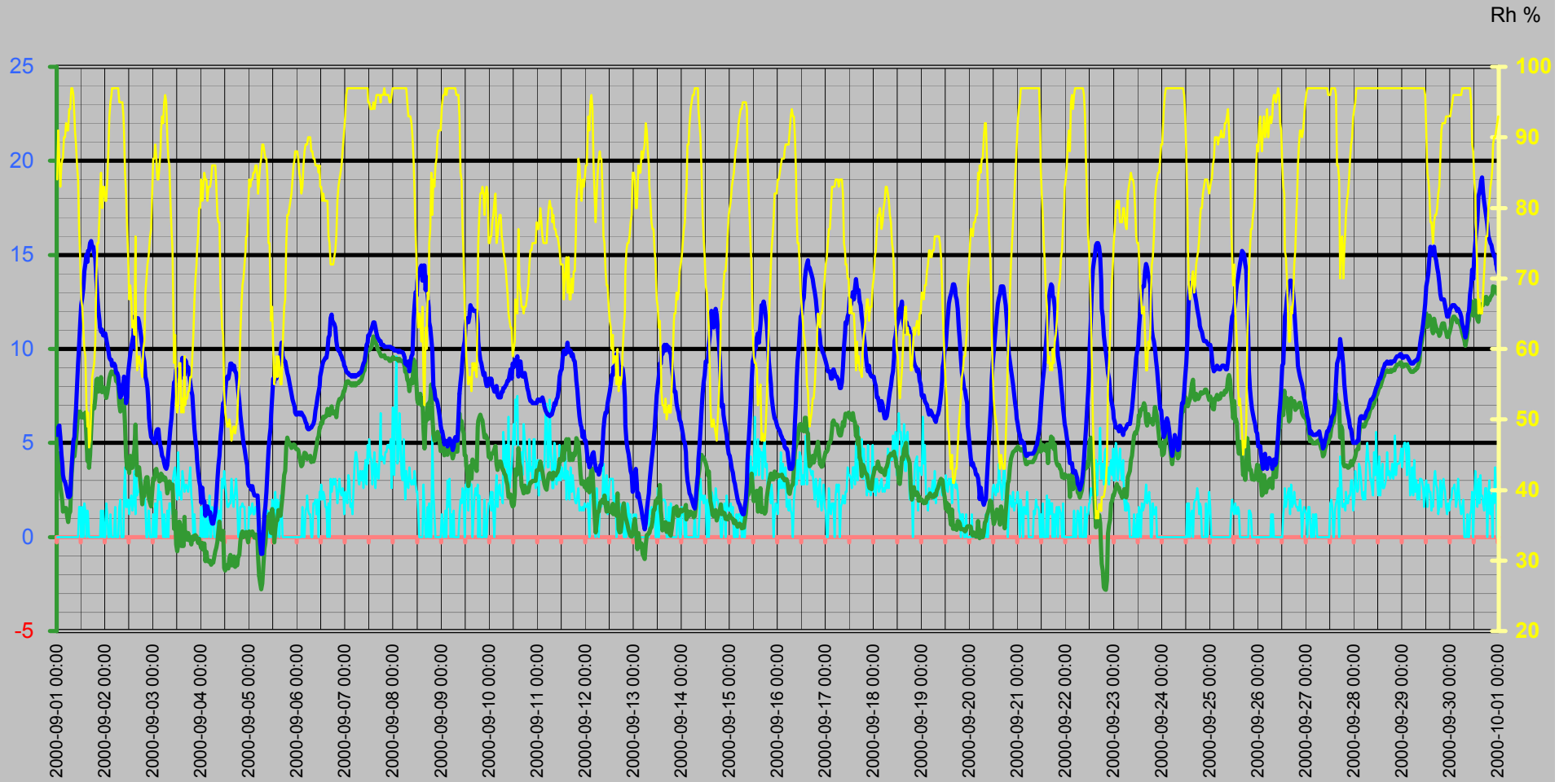

# Vinddata

Vindhastighet m/s  
Vindby m/s

Vindhastighet m/s — Vindby m/s ◆ Vindriktning ° — Luftfukt ute Rh%

Vindriktning °  
Rh %

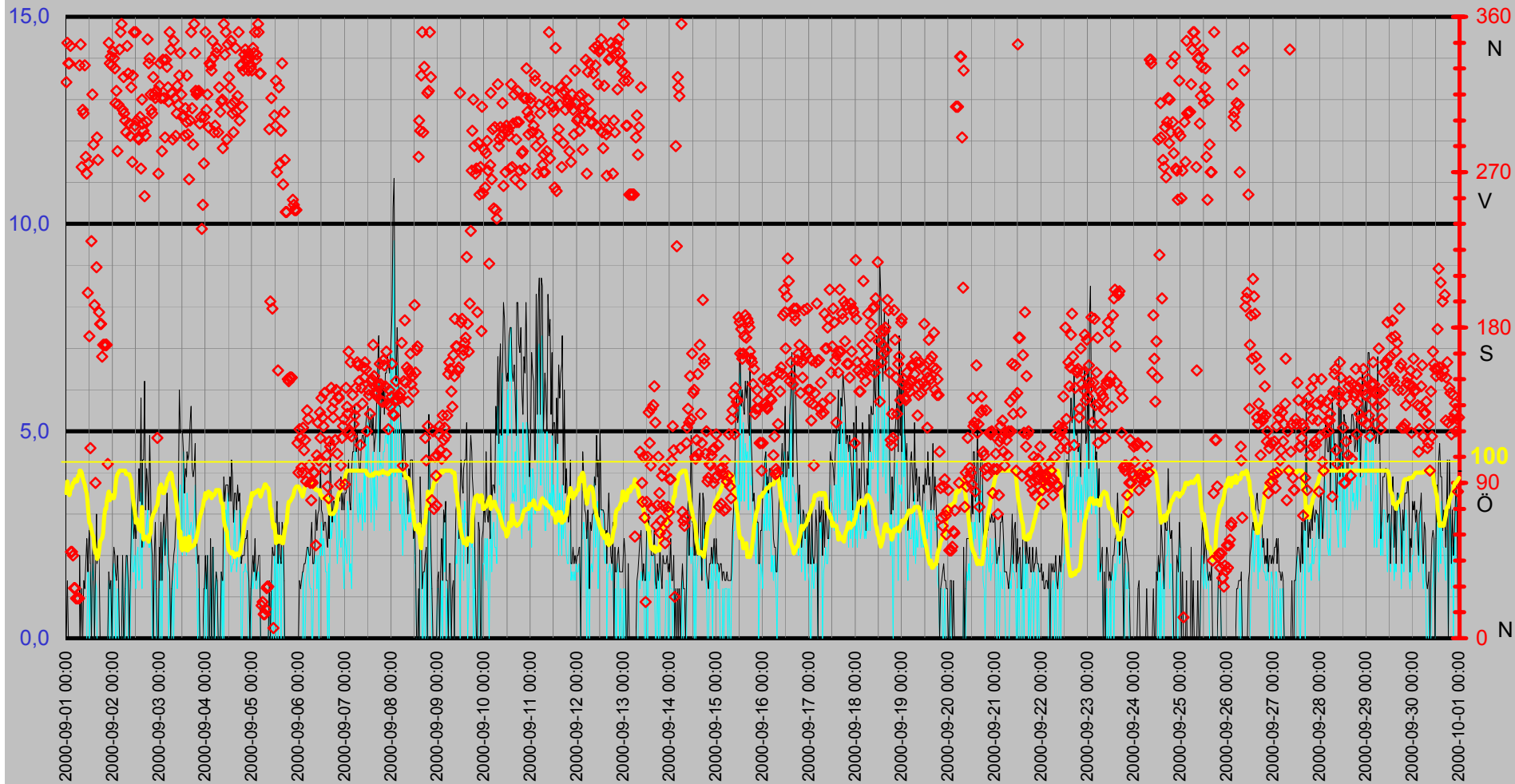

# Luftfukt Kyleffekt Temp Vind Medeltemperatur

Temp °C  
Vind m/s

● Dygns medel °C    — Vindhastighet m/s    — Kyleffekt °C    — Temp ute °C    — Luftfukt ute Rh%

Rh %

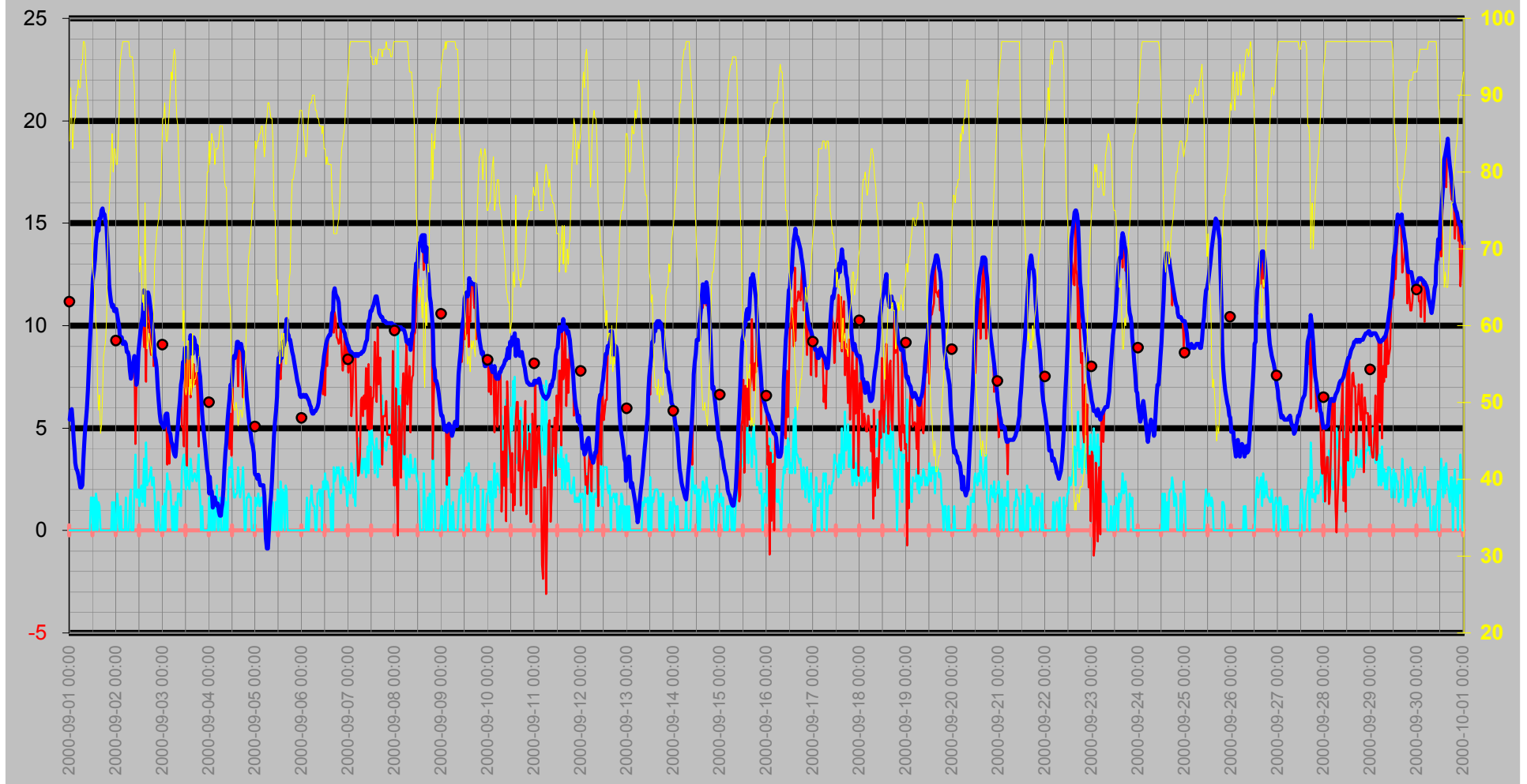





# Luftryck/Nederbörd

◆ Luftryck mbar   
 — Nederb./dygn mm   
 △ Nederb.std tid 7.00-6.59

Luftryck

Nederbörd

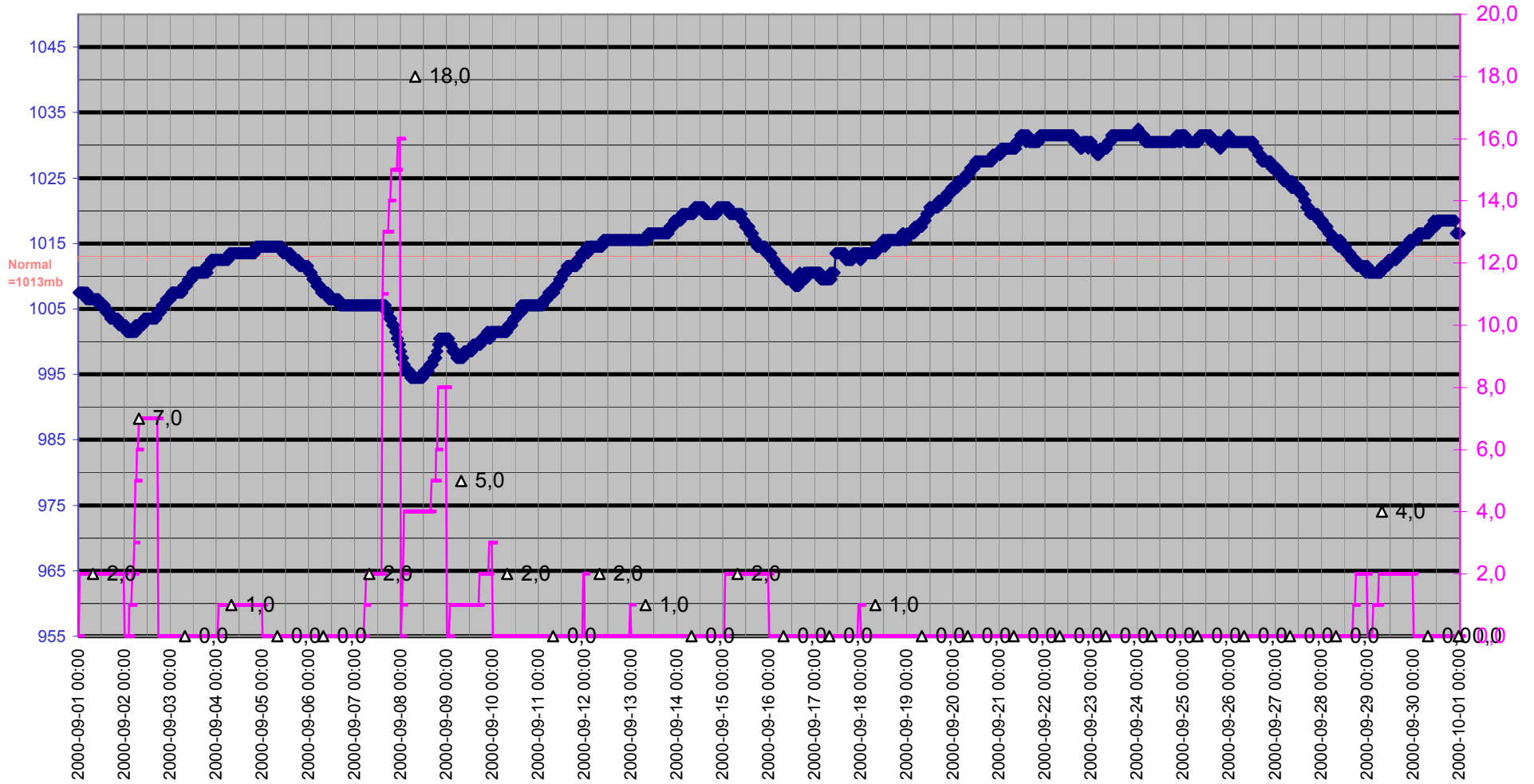

# Grund

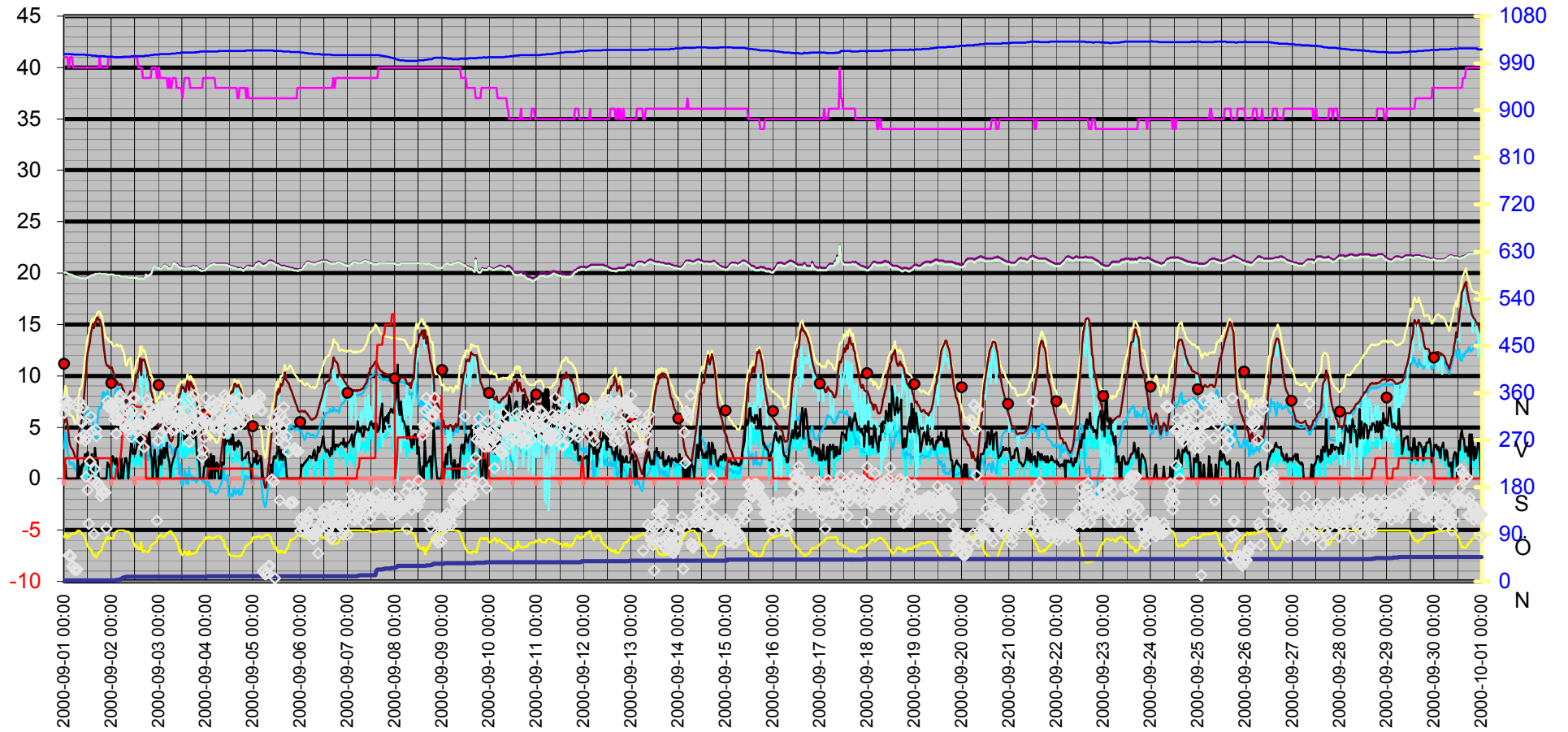
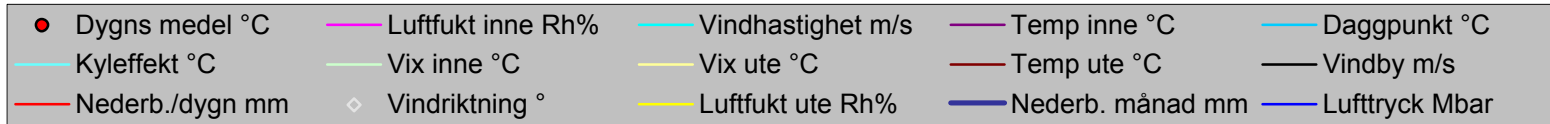

Datum	Vindriktning	Luftfukt inne	Luftfukt ute	Vindhastighet	Temp inne	Temp ute	Nederb. månad	Luftryck	Daggpunkt	Kyleffekt	Vix inne	Vix ute	Vindby	Korr luftryck	Nederb./dygn
	°	Rh%	Rh%	m/s	°C	°C	mm	Mbar	°C	°C	°C	°C	m/s		mm
2000-09-01 00:00	322	41	84	0,0	20,03	5,42	0,0	1007,51	2,93	5,42	20,04	8,08	0,0	0	0,0
2000-09-01 00:30	345	41	91	0,0	20,03	5,82	2,0	1007,51	4,46	5,82	20,04	9,04	1,4	2	2,0
2000-09-01 01:00	333	41	87	0,0	20,03	5,92	2,0	1007,51	3,92	5,92	20,04	8,81	0,0	2	2,0
2000-09-01 01:30	333	41	83	0,0	19,93	5,32	2,0	1007,51	2,67	5,32	19,94	7,90	0,0	0	2,0
2000-09-01 02:00	343	40	86	0,0	19,93	4,42	2,0	1007,51	2,28	4,42	19,89	7,23	0,0	0	2,0
2000-09-01 02:30	50	40	87	0,0	19,93	3,82	2,0	1007,51	1,85	3,82	19,89	6,71	0,0	0	2,0
2000-09-01 03:00	50	41	87	0,0	19,83	3,32	2,0	1007,51	1,36	3,32	19,84	6,21	0,0	0	2,0
2000-09-01 03:30	48	41	90	0,0	19,83	3,02	2,0	1007,51	1,54	3,02	19,84	6,15	0,0	0	2,0
2000-09-01 04:00	29	41	90	0,0	19,83	2,92	2,0	1006,51	1,44	2,92	19,84	6,05	0,0	0	2,0
2000-09-01 04:30	29	40	92	0,0	19,73	2,72	2,0	1007,51	1,55	2,72	19,69	6,02	0,0	0	2,0
2000-09-01 05:00	23	40	91	0,0	19,73	2,42	2,0	1006,51	1,10	2,42	19,69	5,63	0,0	0	2,0
2000-09-01 05:30	23	40	91	0,0	19,73	2,12	2,0	1006,51	0,80	2,12	19,69	5,33	0,0	0	2,0
2000-09-01 06:00	23	40	94	0,0	19,63	2,12	2,0	1006,51	1,25	2,12	19,59	5,59	0,0	0	2,0
2000-09-01 06:30	23	40	94	0,0	19,63	2,22	2,0	1006,51	1,35	2,22	19,59	5,69	0,0	0	2,0
2000-09-01 07:00	332	40	97	0,0	19,63	3,42	2,0	1006,51	2,99	3,42	19,59	7,15	2,0	0	2,0
2000-09-01 07:30	344	40	97	0,0	19,63	4,32	2,0	1006,51	3,88	4,32	19,59	8,05	0,0	0	2,0
2000-09-01 08:00	273	40	96	0,0	19,53	5,12	2,0	1006,51	4,53	5,12	19,49	8,76	1,2	0	2,0
2000-09-01 08:30	306	40	93	0,0	19,53	5,32	2,0	1006,51	4,28	5,32	19,49	8,70	0,0	0	2,0
2000-09-01 09:00	304	40	91	0,0	19,53	5,92	2,0	1006,51	4,56	5,92	19,49	9,14	1,4	0	2,0
2000-09-01 09:30	332	40	89	0,0	19,53	6,82	2,0	1006,51	5,13	6,82	19,49	9,87	1,2	0	2,0
2000-09-01 10:00	279	40	86	0,0	19,53	8,02	2,0	1006,51	5,82	8,02	19,49	10,83	1,8	0	2,0
2000-09-01 10:30	269	40	84	0,0	19,53	9,22	2,0	1006,51	6,66	9,22	19,49	11,88	2,4	0	2,0
2000-09-01 11:00	200	40	77	1,6	19,53	10,22	2,0	1005,51	6,37	10,22	19,49	12,35	1,6	0	2,0
2000-09-01 11:30	275	40	73	1,6	19,53	11,32	2,0	1005,51	6,66	11,32	19,49	13,17	2,2	0	2,0
2000-09-01 12:00	175	40	67	0,0	19,63	12,32	2,0	1005,51	6,37	12,32	19,59	13,77	2,6	0	2,0
2000-09-01 12:30	110	40	66	1,6	19,63	12,72	2,0	1005,51	6,54	12,72	19,59	14,10	1,8	0	2,0
2000-09-01 13:00	230	40	63	0,0	19,73	13,23	2,0	1005,51	6,34	13,23	19,69	14,41	0,0	0	2,0
2000-09-01 13:30	315	40	60	1,8	19,73	14,13	2,0	1005,51	6,48	14,13	19,69	15,13	2,0	0	2,0
2000-09-01 14:00	286	40	59	1,4	19,83	14,53	2,0	1004,51	6,61	14,53	19,79	15,47	2,4	0	2,0
2000-09-01 14:30	193	40	52	0,0	19,83	15,03	2,0	1004,51	5,25	15,03	19,79	15,58	0,0	0	2,0
2000-09-01 15:00	90	40	49	1,4	19,83	14,63	2,0	1004,51	4,03	14,63	19,79	15,02	1,6	0	2,0
2000-09-01 15:30	215	40	51	1,2	19,93	15,23	2,0	1004,51	5,16	15,23	19,89	15,73	3,0	0	2,0
2000-09-01 16:00	290	40	46	0,0	19,93	15,23	2,0	1004,51	3,68	15,23	19,89	15,47	1,8	0	2,0
2000-09-01 16:30	277	40	47	0,0	19,93	15,63	2,0	1003,51	4,35	15,63	19,89	15,92	2,0	0	2,0
2000-09-01 17:00	189	40	51	0,0	19,93	15,73	2,0	1003,51	5,62	15,73	19,89	16,23	2,0	0	2,0
2000-09-01 17:30	182	40	56	0,0	19,93	15,43	2,0	1003,51	6,69	15,43	19,89	16,20	0,0	0	2,0
2000-09-01 18:00	182	41	57	0,0	19,93	15,43	2,0	1003,51	6,95	15,43	19,94	16,26	0,0	0	2,0
2000-09-01 18:30	163	40	58	0,0	19,93	15,03	2,0	1003,51	6,83	15,03	19,89	15,91	0,0	0	2,0
2000-09-01 19:00	170	40	61	0,0	19,93	14,83	2,0	1003,51	7,38	14,83	19,89	15,89	0,0	0	2,0
2000-09-01 19:30	170	40	70	0,0	19,93	13,73	2,0	1003,51	8,35	13,73	19,89	15,37	0,0	0	2,0
2000-09-01 20:00	170	40	75	0,0	19,93	12,72	2,0	1003,51	8,41	12,72	19,89	14,71	0,0	0	2,0
2000-09-01 20:30	170	40	75	0,0	19,93	12,02	2,0	1003,51	7,73	12,02	19,89	14,01	0,0	0	2,0
2000-09-01 21:00	170	40	79	0,0	19,93	11,52	2,0	1002,51	8,01	11,52	19,89	13,80	0,0	0	2,0
2000-09-01 21:30	101	40	82	0,0	19,93	11,12	2,0	1002,51	8,17	11,12	19,89	13,63	0,0	0	2,0
2000-09-01 22:00	345	40	85	1,4	19,83	10,92	2,0	1002,51	8,50	10,92	19,79	13,66	1,6	0	2,0
2000-09-01 22:30	333	41	80	0,0	19,83	11,02	2,0	1002,51	7,71	11,02	19,84	13,37	1,2	0	2,0

Datum	Vindriktning °	Luftfukt inne Rh%	Luftfukt ute Rh%	Vindhastighet m/s	Temp inne °C	Temp ute °C	Nederb. månad mm	Luftryck Mbar	Daggpunkt °C	Kyleffekt °C	Vix inne °C	Vix ute °C	Vindby m/s	Korr luftryck	Nederb./dygn mm
2000-09-01 23:00	337	41	83	1,4	19,83	10,72	2,0	1002,51	7,95	10,72	19,84	13,30	1,4	0	2,0
2000-09-01 23:30	332	41	83	0,0	19,83	10,72	2,0	1002,51	7,95	10,72	19,84	13,30	0,0	0	2,0
2000-09-02 00:00	340	41	81	0,0	19,83	10,82	2,0	1002,51	7,69	10,82	19,84	13,25	1,6	0	0,0
2000-09-02 00:30	336	41	81	1,8	19,83	10,52	2,0	1002,51	7,40	10,52	19,84	12,95	2,2	0	0,0
2000-09-02 01:00	330	41	84	1,2	19,83	10,22	2,0	1001,51	7,64	10,22	19,84	12,88	2,0	0	0,0
2000-09-02 01:30	310	41	88	0,0	19,73	9,92	2,0	1001,51	8,03	9,92	19,74	12,90	1,6	0	0,0
2000-09-02 02:00	317	41	93	0,0	19,73	9,52	2,0	1001,51	8,45	9,52	19,74	12,91	1,4	0	0,0
2000-09-02 02:30	282	41	95	1,2	19,73	9,42	3,0	1001,51	8,66	9,42	19,74	12,98	2,0	1	1,0
2000-09-02 03:00	309	41	96	0,0	19,73	9,42	3,0	1001,51	8,82	9,42	19,74	13,06	1,4	1	1,0
2000-09-02 03:30	341	41	97	0,0	19,73	9,12	3,0	1001,51	8,67	9,12	19,74	12,85	0,0	0	1,0
2000-09-02 04:00	351	41	97	0,0	19,73	9,12	4,0	1001,51	8,67	9,12	19,74	12,85	0,0	1	2,0
2000-09-02 04:30	356	41	97	0,0	19,63	9,22	4,0	1001,51	8,77	9,22	19,64	12,95	0,0	0	2,0
2000-09-02 05:00	306	41	97	1,6	19,63	9,12	5,0	1001,51	8,67	9,12	19,64	12,85	2,0	1	3,0
2000-09-02 05:30	325	41	97	0,0	19,63	8,72	7,0	1002,51	8,27	8,72	19,64	12,45	0,0	2	5,0
2000-09-02 06:00	304	41	97	0,0	19,63	8,72	7,0	1001,51	8,27	8,72	19,64	12,45	0,0	2	5,0
2000-09-02 06:30	300	41	97	0,0	19,63	8,52	8,0	1002,51	8,07	8,52	19,64	12,25	1,2	1	6,0
2000-09-02 07:00	293	41	95	1,6	19,63	7,82	8,0	1002,51	7,07	7,82	19,64	11,38	2,0	1	6,0
2000-09-02 07:30	343	41	95	2,0	19,63	7,42	9,0	1002,51	6,67	7,42	19,64	10,98	2,0	1	7,0
2000-09-02 08:00	327	41	95	0,0	19,53	7,52	9,0	1002,51	6,77	7,52	19,54	11,08	1,4	1	7,0
2000-09-02 08:30	298	41	95	0,0	19,53	8,02	9,0	1002,51	7,27	8,02	19,54	11,58	0,0	0	7,0
2000-09-02 09:00	291	41	93	0,0	19,53	8,22	9,0	1002,51	7,16	8,22	19,54	11,61	1,4	0	7,0
2000-09-02 09:30	319	41	91	2,2	19,53	8,52	9,0	1002,51	7,14	8,52	19,54	11,74	2,6	0	7,0
2000-09-02 10:00	276	41	85	3,7	19,53	8,32	9,0	1003,51	5,95	4,22	19,54	11,06	3,7	0	7,0
2000-09-02 10:30	326	41	82	1,6	19,53	7,12	9,0	1003,51	4,26	7,12	19,54	9,62	3,0	0	7,0
2000-09-02 11:00	351	41	77	1,6	19,53	7,42	9,0	1003,51	3,65	7,42	19,54	9,55	2,4	0	7,0
2000-09-02 11:30	297	41	73	2,0	19,53	8,72	9,0	1003,51	4,15	8,72	19,54	10,57	2,8	0	7,0
2000-09-02 12:00	351	41	67	1,2	19,53	9,22	9,0	1003,51	3,41	9,22	19,54	10,66	2,4	0	7,0
2000-09-02 12:30	300	41	69	2,0	19,43	9,72	9,0	1003,51	4,31	9,72	19,44	11,30	2,8	0	7,0
2000-09-02 13:00	290	41	67	2,2	19,53	10,12	9,0	1003,51	4,27	10,12	19,54	11,57	3,3	0	7,0
2000-09-02 13:30	289	40	63	1,4	19,53	10,42	9,0	1003,51	3,68	10,42	19,49	11,61	4,1	0	7,0
2000-09-02 14:00	302	40	64	1,8	19,43	10,72	9,0	1003,51	4,19	10,72	19,39	11,97	3,3	0	7,0
2000-09-02 14:30	272	40	62	3,5	19,53	11,72	9,0	1003,51	4,69	8,98	19,49	12,85	5,8	0	7,0
2000-09-02 15:00	312	40	76	1,2	19,53	10,02	9,0	1003,51	5,99	10,02	19,49	12,08	2,2	0	7,0
2000-09-02 15:30	298	40	64	4,3	19,53	11,62	9,0	1003,51	5,05	7,27	19,49	12,88	4,3	0	7,0
2000-09-02 16:00	294	39	57	2,2	19,53	11,52	9,0	1003,51	3,30	11,52	19,45	12,35	4,3	0	7,0
2000-09-02 16:30	256	39	58	2,4	19,53	11,62	9,0	1003,51	3,64	10,45	19,45	12,51	6,2	0	7,0
2000-09-02 17:00	291	39	59	2,4	19,63	11,42	9,0	1004,51	3,70	10,24	19,55	12,37	3,1	0	7,0
2000-09-02 17:30	299	39	58	2,8	19,93	11,02	9,0	1004,51	3,08	9,00	19,85	11,91	4,1	0	0,0
2000-09-02 18:00	347	39	57	3,1	19,73	10,62	9,0	1004,51	2,46	8,57	19,65	11,45	3,7	0	0,0
2000-09-02 18:30	333	39	56	2,2	19,83	10,12	9,0	1004,51	1,74	10,12	19,75	10,90	3,1	0	0,0
2000-09-02 19:00	336	39	60	2,2	19,83	9,62	9,0	1004,51	2,24	9,62	19,75	10,63	4,9	0	0,0
2000-09-02 19:30	315	39	61	2,6	19,93	9,32	9,0	1005,51	2,19	8,02	19,85	10,39	3,5	0	0,0
2000-09-02 20:00	306	39	68	1,6	19,93	8,52	9,0	1005,51	2,95	8,52	19,85	10,03	2,4	0	0,0
2000-09-02 20:30	304	40	70	0,0	20,03	8,32	9,0	1005,51	3,17	8,32	19,99	9,96	2,0	0	0,0
2000-09-02 21:00	325	40	72	0,0	20,43	7,92	9,0	1005,51	3,19	7,92	20,39	9,70	0,0	0	0,0
2000-09-02 21:30	315	40	73	1,4	20,63	7,02	9,0	1006,51	2,51	7,02	20,59	8,87	2,0	0	0,0

Datum	Vindriktning °	Luftfukt inne Rh%	Luftfukt ute Rh%	Vindhastighet m/s	Temp inne °C	Temp ute °C	Nederb. månad mm	Luftryck Mbar	Daggpunkt °C	Kyleffekt °C	Vix inne °C	Vix ute °C	Vindby m/s	Korr luftryck	Nederb./dygn mm
2000-09-02 22:00	313	40	74	1,4	20,63	6,32	9,0	1006,51	2,03	6,32	20,59	8,24	2,8	0	0,0
2000-09-02 22:30	317	40	76	0,0	20,63	5,72	9,0	1006,51	1,82	5,72	20,59	7,78	1,2	0	0,0
2000-09-02 23:00	116	39	77	0,0	20,63	5,32	9,0	1006,51	1,61	5,32	20,55	7,45	0,0	0	0,0
2000-09-02 23:30	269	39	82	0,0	20,53	5,22	9,0	1006,51	2,40	5,22	20,45	7,72	0,0	0	0,0
2000-09-03 00:00	320	40	87	1,2	20,53	5,12	9,0	1006,51	3,13	5,12	20,49	8,01	2,2	0	0,0
2000-09-03 00:30	333	39	87	0,0	20,43	5,02	9,0	1007,51	3,04	5,02	20,35	7,91	1,4	0	0,0
2000-09-03 01:00	313	39	89	1,8	20,43	5,22	9,0	1007,51	3,56	5,22	20,35	8,27	2,8	0	0,0
2000-09-03 01:30	282	39	87	0,0	20,53	5,62	9,0	1007,51	3,63	5,62	20,45	8,51	1,4	0	0,0
2000-09-03 02:00	335	39	84	1,8	20,63	5,72	9,0	1007,51	3,23	5,72	20,55	8,38	2,6	0	0,0
2000-09-03 02:30	313	39	84	2,8	20,73	5,72	9,0	1007,51	3,23	3,21	20,65	8,38	3,0	0	0,0
2000-09-03 03:00	290	39	86	2,0	20,83	5,12	9,0	1007,51	2,97	5,12	20,75	7,93	2,0	0	0,0
2000-09-03 03:30	335	39	88	2,4	20,73	4,82	9,0	1007,51	3,00	3,27	20,65	7,79	2,8	0	0,0
2000-09-03 04:00	331	39	91	2,2	20,73	4,72	9,0	1007,51	3,38	4,72	20,65	7,94	3,5	0	0,0
2000-09-03 04:30	319	38	93	1,2	20,63	4,32	9,0	1007,51	3,29	4,32	20,50	7,70	2,2	0	0,0
2000-09-03 05:00	311	38	92	0,0	20,53	4,22	9,0	1007,51	3,03	4,22	20,40	7,52	1,8	0	0,0
2000-09-03 05:30	351	39	95	1,2	20,53	3,92	9,0	1007,51	3,19	3,92	20,45	7,47	1,6	0	0,0
2000-09-03 06:00	341	38	96	0,0	20,53	3,72	9,0	1007,51	3,14	3,72	20,40	7,36	0,0	0	0,0
2000-09-03 06:30	316	38	95	0,0	20,63	3,62	9,0	1008,51	2,89	3,62	20,50	7,17	1,2	0	0,0
2000-09-03 07:00	289	39	90	1,4	20,83	3,82	9,0	1008,51	2,33	3,82	20,75	6,95	1,6	0	0,0
2000-09-03 07:30	346	39	87	0,0	21,03	4,52	9,0	1008,51	2,54	4,52	20,95	7,41	2,0	0	0,0
2000-09-03 08:00	313	39	86	1,8	21,03	5,12	9,0	1008,51	2,97	5,12	20,95	7,93	2,2	0	0,0
2000-09-03 08:30	291	39	81	1,8	20,93	5,82	9,0	1008,51	2,81	5,82	20,85	8,25	2,8	0	0,0
2000-09-03 09:00	304	38	77	1,6	20,93	6,32	9,0	1009,51	2,59	6,32	20,80	8,45	3,0	0	0,0
2000-09-03 09:30	320	38	74	1,2	20,83	7,12	9,0	1009,51	2,80	7,12	20,70	9,04	3,1	0	0,0
2000-09-03 10:00	309	38	69	3,1	20,73	7,42	9,0	1009,51	2,11	5,07	20,60	9,00	3,3	0	0,0
2000-09-03 10:30	326	38	58	3,5	20,73	8,22	9,0	1009,51	0,45	5,02	20,60	9,11	6,0	0	0,0
2000-09-03 11:00	339	38	62	3,7	20,63	8,22	9,0	1009,51	1,37	4,10	20,50	9,35	5,0	0	0,0
2000-09-03 11:30	315	38	52	2,6	20,63	8,92	9,0	1010,51	-0,40	7,60	20,50	9,47	5,0	0	0,0
2000-09-03 12:00	302	37	51	2,0	20,63	8,82	9,0	1010,51	-0,76	8,82	20,46	9,32	5,0	0	0,0
2000-09-03 12:30	303	38	52	4,5	20,63	8,92	9,0	1010,51	-0,40	3,17	20,50	9,47	4,5	0	0,0
2000-09-03 13:00	291	39	58	2,2	20,53	8,62	9,0	1010,51	0,82	8,62	20,45	9,51	3,5	0	0,0
2000-09-03 13:30	307	39	58	2,4	20,43	8,42	9,0	1010,51	0,64	7,08	20,35	9,31	4,1	0	0,0
2000-09-03 14:00	299	39	51	2,0	20,53	9,12	9,0	1010,51	-0,49	9,12	20,45	9,62	3,9	0	0,0
2000-09-03 14:30	326	39	53	3,5	20,53	9,52	9,0	1010,51	0,42	6,49	20,45	10,13	4,5	0	0,0
2000-09-03 15:00	292	39	51	3,0	20,53	9,12	9,0	1010,51	-0,49	6,93	20,45	9,62	4,3	0	0,0
2000-09-03 15:30	266	39	59	2,4	20,53	8,62	9,0	1010,51	1,06	7,29	20,45	9,57	4,5	0	0,0
2000-09-03 16:00	300	38	52	2,6	20,53	9,42	9,0	1010,51	0,06	8,13	20,40	9,97	5,2	0	0,0
2000-09-03 16:30	351	38	53	2,8	20,63	9,32	9,0	1010,51	0,23	7,14	20,50	9,93	5,6	0	0,0
2000-09-03 17:00	307	38	53	2,6	20,63	8,92	9,0	1010,51	-0,14	7,60	20,50	9,53	4,1	0	0,0
2000-09-03 17:30	286	38	54	2,4	20,73	9,02	9,0	1010,51	0,21	7,71	20,60	9,68	3,9	0	0,0
2000-09-03 18:00	356	38	54	3,0	20,63	8,62	9,0	1010,51	-0,16	6,38	20,50	9,28	4,1	0	0,0
2000-09-03 18:30	339	38	56	3,7	20,63	8,22	9,0	1011,51	-0,04	4,10	20,50	8,99	4,7	0	0,0
2000-09-03 19:00	317	38	56	2,2	20,73	7,82	9,0	1010,51	-0,41	7,82	20,60	8,59	3,1	0	0,0
2000-09-03 19:30	315	38	59	1,6	20,63	7,52	9,0	1011,51	0,03	7,52	20,50	8,47	2,4	0	0,0
2000-09-03 20:00	316	38	62	0,0	20,53	6,62	9,0	1011,51	-0,14	6,62	20,40	7,75	1,8	0	0,0
2000-09-03 20:30	317	38	67	1,2	20,43	5,72	9,0	1011,51	0,07	5,72	20,30	7,16	2,0	0	0,0

Datum	Vindriktning °	Luftfukt inne Rh%	Luftfukt ute Rh%	Vindhastighet m/s	Temp inne °C	Temp ute °C	Nederb. månad mm	Luftryck Mbar	Daggpunkt °C	Kyleffekt °C	Vix inne °C	Vix ute °C	Vindby m/s	Korr luftryck	Nederb./dygn mm
2000-09-03 21:00	298	38	70	0,0	20,43	5,12	9,0	1012,51	0,10	5,12	20,30	6,76	0,0	0	0,0
2000-09-03 21:30	302	38	72	0,0	20,33	4,62	9,0	1012,51	0,01	4,62	20,20	6,40	0,0	0	0,0
2000-09-03 22:00	237	38	74	0,0	20,33	4,12	9,0	1012,51	-0,10	4,12	20,20	6,03	0,0	0	0,0
2000-09-03 22:30	251	39	76	0,0	20,33	3,52	9,0	1012,51	-0,31	3,52	20,25	5,58	0,0	0	0,0
2000-09-03 23:00	275	39	80	0,0	20,33	3,02	9,0	1012,51	-0,10	3,02	20,25	5,37	1,2	0	0,0
2000-09-03 23:30	302	39	80	0,0	20,33	2,72	9,0	1012,51	-0,39	2,72	20,25	5,07	1,2	0	0,0
2000-09-04 00:00	351	39	84	1,6	20,43	1,82	9,0	1012,51	-0,60	1,82	20,35	4,47	2,0	0	0,0
2000-09-04 00:30	306	39	81	0,0	20,53	2,62	9,0	1012,51	-0,31	2,62	20,45	5,04	1,2	0	0,0
2000-09-04 01:00	315	39	83	2,0	20,63	1,92	10,0	1012,51	-0,66	1,92	20,55	4,50	2,0	0	1,0
2000-09-04 01:30	296	39	85	0,0	20,73	1,92	10,0	1012,51	-0,34	1,92	20,65	4,65	0,0	0	1,0
2000-09-04 02:00	333	39	84	0,0	20,83	1,12	10,0	1012,51	-1,29	1,12	20,75	3,77	0,0	0	1,0
2000-09-04 02:30	332	39	84	1,2	20,83	1,62	10,0	1012,51	-0,80	1,62	20,75	4,27	2,4	0	1,0
2000-09-04 03:00	329	39	81	0,0	20,83	1,62	10,0	1012,51	-1,29	1,62	20,75	4,04	0,0	0	1,0
2000-09-04 03:30	346	39	83	1,2	20,93	1,32	10,0	1012,51	-1,25	1,32	20,85	3,89	2,2	0	1,0
2000-09-04 04:00	336	39	83	2,2	20,93	1,22	10,0	1012,51	-1,35	1,22	20,85	3,79	2,2	0	1,0
2000-09-04 04:30	293	39	83	0,0	20,93	1,32	10,0	1012,51	-1,25	1,32	20,85	3,89	0,0	0	1,0
2000-09-04 05:00	297	38	84	0,0	20,93	0,92	10,0	1012,51	-1,48	0,92	20,80	3,57	1,2	0	1,0
2000-09-04 05:30	339	38	86	1,6	20,93	0,72	10,0	1012,51	-1,36	0,72	20,80	3,53	1,6	0	1,0
2000-09-04 06:00	342	38	86	1,2	20,93	0,72	10,0	1012,51	-1,36	0,72	20,80	3,53	1,4	0	1,0
2000-09-04 06:30	293	38	86	0,0	20,93	1,02	10,0	1013,51	-1,06	1,02	20,80	3,83	0,0	0	1,0
2000-09-04 07:00	319	38	86	0,0	20,93	1,32	10,0	1013,51	-0,77	1,32	20,80	4,13	0,0	0	1,0
2000-09-04 07:30	305	38	83	0,0	20,93	2,02	10,0	1013,51	-0,57	2,02	20,80	4,60	0,0	0	1,0
2000-09-04 08:00	311	38	79	1,6	20,93	3,02	10,0	1013,51	-0,27	3,02	20,80	5,29	1,6	0	1,0
2000-09-04 08:30	312	38	78	0,0	20,93	3,82	10,0	1013,51	0,34	3,82	20,80	6,02	1,4	0	1,0
2000-09-04 09:00	284	38	78	1,4	20,93	4,32	10,0	1013,51	0,82	4,32	20,80	6,52	1,4	0	1,0
2000-09-04 09:30	356	38	69	0,0	20,93	5,32	10,0	1013,51	0,09	5,32	20,80	6,89	3,9	0	1,0
2000-09-04 10:00	338	38	65	2,6	20,93	5,92	10,0	1013,51	-0,16	4,44	20,80	7,23	3,3	0	1,0
2000-09-04 10:30	351	38	63	3,1	20,93	6,42	10,0	1013,51	-0,11	3,98	20,80	7,61	3,7	0	1,0
2000-09-04 11:00	289	38	62	2,6	20,83	7,12	10,0	1013,51	0,33	5,70	20,70	8,25	3,7	0	1,0
2000-09-04 11:30	344	38	54	3,5	20,83	7,02	10,0	1013,51	-1,65	3,67	20,70	7,68	3,7	0	1,0
2000-09-04 12:00	325	38	51	2,8	20,73	7,72	10,0	1013,51	-1,78	5,40	20,60	8,22	3,3	0	1,0
2000-09-04 12:30	319	38	50	2,2	20,73	8,32	10,0	1013,51	-1,50	8,32	20,60	8,77	3,9	0	1,0
2000-09-04 13:00	346	38	49	1,6	20,73	8,52	10,0	1013,51	-1,59	8,52	20,60	8,92	3,3	0	1,0
2000-09-04 13:30	309	38	49	1,6	20,63	8,42	10,0	1013,51	-1,68	8,42	20,50	8,82	4,3	0	1,0
2000-09-04 14:00	304	38	50	1,8	20,63	8,72	10,0	1013,51	-1,13	8,72	20,50	9,17	3,9	0	1,0
2000-09-04 14:30	293	38	49	1,8	20,63	9,22	10,0	1013,51	-0,94	9,22	20,50	9,62	2,8	0	1,0
2000-09-04 15:00	311	38	47	3,1	20,63	9,22	10,0	1013,51	-1,51	7,03	20,50	9,51	3,5	0	1,0
2000-09-04 15:30	342	38	48	2,2	20,53	8,92	10,0	1013,51	-1,50	8,92	20,40	9,26	3,5	0	1,0
2000-09-04 16:00	305	37	49	1,6	20,53	9,02	10,0	1013,51	-1,13	9,02	20,36	9,42	3,1	0	1,0
2000-09-04 16:30	314	37	49	2,0	20,53	9,12	10,0	1013,51	-1,03	9,12	20,36	9,52	3,7	0	1,0
2000-09-04 17:00	351	38	48	2,4	20,53	8,82	10,0	1013,51	-1,59	7,50	20,40	9,16	3,3	0	1,0
2000-09-04 17:30	300	38	49	3,1	20,53	8,72	10,0	1013,51	-1,40	6,49	20,40	9,12	3,5	0	1,0
2000-09-04 18:00	332	38	50	2,0	20,43	8,32	10,0	1013,51	-1,50	8,32	20,30	8,77	3,1	0	1,0
2000-09-04 18:30	332	38	54	0,0	20,43	7,72	10,0	1013,51	-1,00	7,72	20,30	8,38	1,8	0	1,0
2000-09-04 19:00	308	38	56	0,0	20,33	7,22	10,0	1013,51	-0,97	7,22	20,20	7,99	2,0	0	1,0
2000-09-04 19:30	329	38	62	1,6	20,43	6,52	10,0	1013,51	-0,24	6,52	20,30	7,65	2,0	0	1,0

Datum	Vindriktning	Luftfukt inne	Luftfukt ute	Vindhastighet	Temp inne	Temp ute	Nederb. månad	Luftryck	Daggpunkt	Kyleffekt	Vix inne	Vix ute	Vindby	Korr luftryck	Nederb./dygn
	°	Rh%	Rh%	m/s	°C	°C	mm	Mbar	°C	°C	°C	°C	m/s		mm
2000-09-04 20:00	338	38	66	1,6	20,53	6,02	10,0	1013,51	0,15	6,02	20,40	7,40	2,0	0	1,0
2000-09-04 20:30	341	37	69	1,8	20,63	5,52	10,0	1014,51	0,28	5,52	20,46	7,09	2,4	0	1,0
2000-09-04 21:00	336	38	70	1,6	20,73	5,02	10,0	1014,51	0,00	5,02	20,60	6,66	2,4	0	1,0
2000-09-04 21:30	335	37	72	1,6	20,73	4,72	10,0	1014,51	0,10	4,72	20,56	6,50	2,6	0	1,0
2000-09-04 22:00	329	37	74	0,0	20,73	4,32	10,0	1014,51	0,09	4,32	20,56	6,23	1,6	0	1,0
2000-09-04 22:30	339	37	76	0,0	20,73	4,12	10,0	1014,51	0,27	4,12	20,56	6,18	1,4	0	1,0
2000-09-04 23:00	336	37	76	0,0	20,63	3,82	10,0	1014,51	-0,02	3,82	20,46	5,88	0,0	0	1,0
2000-09-04 23:30	331	37	80	0,0	20,53	2,82	10,0	1014,51	-0,29	2,82	20,36	5,17	1,2	0	1,0
2000-09-05 00:00	329	37	84	1,6	20,63	2,72	10,0	1014,51	0,29	2,72	20,46	5,37	1,6	0	0,0
2000-09-05 00:30	342	37	83	1,2	20,73	2,72	10,0	1014,51	0,12	2,72	20,56	5,30	2,0	0	0,0
2000-09-05 01:00	339	37	84	1,4	20,83	2,52	10,0	1014,51	0,09	2,52	20,66	5,17	1,6	0	0,0
2000-09-05 01:30	351	37	84	1,8	21,03	2,72	10,0	1014,51	0,29	2,72	20,86	5,37	2,4	0	0,0
2000-09-05 02:00	335	37	85	1,2	21,03	2,42	10,0	1014,51	0,15	2,42	20,86	5,15	1,4	0	0,0
2000-09-05 02:30	338	37	85	1,2	21,13	2,22	10,0	1014,51	-0,04	2,22	20,96	4,95	1,6	0	0,0
2000-09-05 03:00	356	37	86	1,6	21,13	2,22	10,0	1014,51	0,12	2,22	20,96	5,03	1,8	0	0,0
2000-09-05 03:30	351	37	86	1,6	21,03	2,22	10,0	1014,51	0,12	2,22	20,86	5,03	2,0	0	0,0
2000-09-05 04:00	327	37	84	1,2	20,93	2,22	10,0	1014,51	-0,21	2,22	20,76	4,87	2,0	0	0,0
2000-09-05 04:30	327	37	82	0,0	20,93	1,72	10,0	1014,51	-1,03	1,72	20,76	4,22	0,0	0	0,0
2000-09-05 05:00	19	37	84	0,0	20,83	0,31	10,0	1014,51	-2,07	0,31	20,66	2,97	0,0	0	0,0
2000-09-05 05:30	21	37	86	0,0	20,83	-0,39	10,0	1014,51	-2,44	-0,39	20,66	2,43	0,0	0	0,0
2000-09-05 06:00	14	37	87	0,0	20,93	-0,89	10,0	1014,51	-2,78	-0,89	20,76	2,01	0,0	0	0,0
2000-09-05 06:30	14	37	89	0,0	20,93	-0,89	10,0	1014,51	-2,47	-0,89	20,76	2,17	0,0	0	0,0
2000-09-05 07:00	17	37	89	0,0	21,03	0,01	10,0	1014,51	-1,58	0,01	20,86	3,07	0,0	0	0,0
2000-09-05 07:30	29	37	88	0,0	21,13	1,12	10,0	1014,51	-0,65	1,12	20,96	4,09	0,0	0	0,0
2000-09-05 08:00	30	37	87	0,0	21,23	1,62	10,0	1014,51	-0,31	1,62	21,06	4,51	0,0	0	0,0
2000-09-05 08:30	30	37	87	0,0	21,23	2,42	10,0	1014,51	0,48	2,42	21,06	5,31	0,0	0	0,0
2000-09-05 09:00	295	37	84	1,4	21,23	3,52	10,0	1014,51	1,07	3,52	21,06	6,17	1,4	0	0,0
2000-09-05 09:30	195	37	75	0,0	21,23	4,62	10,0	1014,51	0,57	4,62	21,06	6,61	0,0	0	0,0
2000-09-05 10:00	313	37	75	0,0	21,13	5,32	10,0	1014,51	1,25	5,32	20,96	7,31	1,4	0	0,0
2000-09-05 10:30	191	37	68	1,4	21,13	5,82	10,0	1013,51	0,37	5,82	20,96	7,33	2,2	0	0,0
2000-09-05 11:00	6	37	64	0,0	21,03	6,52	10,0	1013,51	0,20	6,52	20,86	7,77	2,0	0	0,0
2000-09-05 11:30	303	37	66	2,0	20,93	7,42	10,0	1013,51	1,49	7,42	20,76	8,80	2,0	0	0,0
2000-09-05 12:00	297	37	60	1,8	20,93	8,42	10,0	1013,51	1,11	8,42	20,76	9,43	2,6	0	0,0
2000-09-05 12:30	323	37	55	0,0	20,93	8,22	10,0	1013,51	-0,28	8,22	20,76	8,94	2,6	0	0,0
2000-09-05 13:00	270	37	56	2,4	20,83	8,72	10,0	1013,51	0,43	7,39	20,66	9,49	3,3	0	0,0
2000-09-05 13:30	155	37	59	0,0	20,83	8,42	10,0	1013,51	0,87	8,42	20,66	9,37	1,8	0	0,0
2000-09-05 14:00	319	37	56	2,0	20,73	9,22	10,0	1013,51	0,90	9,22	20,56	9,99	2,8	0	0,0
2000-09-05 14:30	275	37	59	1,8	20,73	9,02	10,0	1013,51	1,44	9,02	20,56	9,97	2,0	0	0,0
2000-09-05 15:00	294	37	58	0,0	20,73	9,22	10,0	1012,51	1,39	9,22	20,56	10,11	1,8	0	0,0
2000-09-05 15:30	333	37	55	2,2	20,73	9,72	10,0	1012,51	1,12	9,72	20,56	10,44	2,8	0	0,0
2000-09-05 16:00	263	37	55	2,0	20,73	10,32	10,0	1012,51	1,68	10,32	20,56	11,04	2,6	0	0,0
2000-09-05 16:30	305	37	60	0,0	20,63	9,62	10,0	1012,51	2,24	9,62	20,46	10,63	1,4	0	0,0
2000-09-05 17:00	277	37	62	0,0	20,63	9,52	10,0	1012,51	2,60	9,52	20,46	10,65	0,0	0	0,0
2000-09-05 17:30	247	37	66	0,0	20,63	9,32	10,0	1012,51	3,30	9,32	20,46	10,70	0,0	0	0,0
2000-09-05 18:00	247	37	67	0,0	20,63	9,32	10,0	1012,51	3,51	9,32	20,46	10,76	0,0	0	0,0
2000-09-05 18:30	150	37	75	0,0	20,53	9,02	10,0	1012,51	4,83	9,02	20,36	11,01	0,0	0	0,0



Datum	Vindriktning °	Luftfukt inne Rh%	Luftfukt ute Rh%	Vindhastighet m/s	Temp inne °C	Temp ute °C	Nederb. månad mm	Luftryck Mbar	Daggpunkt °C	Kyleffekt °C	Vix inne °C	Vix ute °C	Vindby m/s	Korr luftryck	Nederb./dygn mm
2000-09-05 19:00	149	37	79	0,0	20,53	8,72	10,0	1011,51	5,28	8,72	20,36	11,00	0,0	0	0,0
2000-09-05 19:30	151	37	79	0,0	20,53	8,52	10,0	1011,51	5,09	8,52	20,36	10,80	0,0	0	0,0
2000-09-05 20:00	151	37	80	0,0	20,53	8,22	10,0	1011,51	4,98	8,22	20,36	10,57	0,0	0	0,0
2000-09-05 20:30	151	37	81	0,0	20,43	7,92	10,0	1011,51	4,86	7,92	20,26	10,35	0,0	0	0,0
2000-09-05 21:00	254	37	82	0,0	20,43	7,62	10,0	1011,51	4,75	7,62	20,26	10,12	0,0	0	0,0
2000-09-05 21:30	251	37	84	0,0	20,43	7,32	10,0	1011,51	4,80	7,32	20,26	9,98	0,0	0	0,0
2000-09-05 22:00	248	37	86	0,0	20,43	7,12	10,0	1011,51	4,94	7,12	20,26	9,93	0,0	0	0,0
2000-09-05 22:30	248	38	87	0,0	20,33	6,92	10,0	1011,51	4,91	6,92	20,20	9,81	0,0	0	0,0
2000-09-05 23:00	248	38	88	0,0	20,33	6,62	10,0	1011,51	4,78	6,62	20,20	9,59	0,0	0	0,0
2000-09-05 23:30	113	38	88	0,0	20,43	6,52	10,0	1011,51	4,68	6,52	20,30	9,49	0,0	0	0,0
2000-09-06 00:00	96	38	88	0,0	20,43	6,52	10,0	1010,51	4,68	6,52	20,30	9,49	0,0	0	0,0
2000-09-06 00:30	121	38	87	0,0	20,43	6,62	10,0	1010,51	4,61	6,62	20,30	9,51	1,4	0	0,0
2000-09-06 01:00	116	38	85	0,0	20,53	6,62	10,0	1010,51	4,28	6,62	20,40	9,35	1,2	0	0,0
2000-09-06 01:30	99	38	84	0,0	20,73	6,52	10,0	1010,51	4,01	6,52	20,60	9,18	1,4	0	0,0
2000-09-06 02:00	96	38	82	0,0	20,83	6,62	10,0	1009,51	3,77	6,62	20,70	9,12	1,6	0	0,0
2000-09-06 02:30	122	38	83	1,6	20,93	6,52	10,0	1009,51	3,84	6,52	20,80	9,10	1,6	0	0,0
2000-09-06 03:00	109	38	86	0,0	21,03	6,42	10,0	1009,51	4,25	6,42	20,90	9,23	1,8	0	0,0
2000-09-06 03:30	115	38	88	0,0	21,13	6,32	10,0	1009,51	4,48	6,32	21,00	9,29	1,8	0	0,0
2000-09-06 04:00	91	38	89	1,4	21,13	6,12	10,0	1008,51	4,44	6,12	21,00	9,17	2,0	0	0,0
2000-09-06 04:30	132	38	89	1,6	21,13	6,02	10,0	1008,51	4,35	6,02	21,00	9,07	2,2	0	0,0
2000-09-06 05:00	127	38	89	2,2	21,03	5,82	10,0	1008,51	4,15	5,82	20,90	8,87	2,2	0	0,0
2000-09-06 05:30	100	38	90	1,4	21,03	5,72	10,0	1008,51	4,21	5,72	20,90	8,86	2,0	0	0,0
2000-09-06 06:00	90	38	90	1,2	21,03	5,72	10,0	1008,51	4,21	5,72	20,90	8,86	2,0	0	0,0
2000-09-06 06:30	80	38	90	1,2	20,93	5,82	10,0	1007,51	4,31	5,82	20,80	8,96	2,6	0	0,0
2000-09-06 07:00	91	38	88	0,0	20,93	5,82	10,0	1007,51	3,99	5,82	20,80	8,79	2,8	0	0,0
2000-09-06 07:30	90	38	88	0,0	21,03	5,92	10,0	1007,51	4,09	5,92	20,90	8,89	1,8	0	0,0
2000-09-06 08:00	96	38	87	1,8	21,03	6,02	10,0	1007,51	4,02	6,02	20,90	8,91	1,8	0	0,0
2000-09-06 08:30	96	38	87	1,8	21,03	6,22	10,0	1007,51	4,22	6,22	20,90	9,11	2,2	0	0,0
2000-09-06 09:00	54	38	86	2,0	21,13	6,72	10,0	1007,51	4,54	6,72	21,00	9,53	3,1	0	0,0
2000-09-06 09:30	106	38	86	1,2	21,13	7,02	10,0	1007,51	4,84	7,02	21,00	9,83	2,6	0	0,0
2000-09-06 10:00	125	38	86	2,0	21,13	7,42	10,0	1007,51	5,23	7,42	21,00	10,23	3,0	0	0,0
2000-09-06 10:30	103	38	85	0,0	21,23	7,72	10,0	1006,51	5,36	7,72	21,10	10,45	3,1	0	0,0
2000-09-06 11:00	131	38	86	2,4	21,23	8,02	10,0	1006,51	5,82	6,65	21,10	10,83	3,7	0	0,0
2000-09-06 11:30	116	38	83	2,0	21,23	8,52	10,0	1006,51	5,80	8,52	21,10	11,10	4,1	0	0,0
2000-09-06 12:00	139	38	83	2,8	21,23	8,82	10,0	1006,51	6,09	6,60	21,10	11,40	3,1	0	0,0
2000-09-06 12:30	128	38	81	2,0	21,23	9,12	10,0	1006,51	6,03	9,12	21,10	11,55	3,0	0	0,0
2000-09-06 13:00	123	38	82	2,4	21,23	9,32	10,0	1006,51	6,41	8,02	21,10	11,82	2,6	0	0,0
2000-09-06 13:30	142	38	81	2,2	21,23	9,42	10,0	1006,51	6,33	9,42	21,10	11,85	2,8	0	0,0
2000-09-06 14:00	98	38	81	1,6	21,13	9,52	10,0	1006,51	6,43	9,52	21,00	11,95	2,8	0	0,0
2000-09-06 14:30	106	38	81	1,6	21,13	9,52	10,0	1006,51	6,43	9,52	21,00	11,95	2,4	0	0,0
2000-09-06 15:00	88	38	81	0,0	21,03	9,92	10,0	1006,51	6,82	9,92	20,90	12,35	2,2	0	0,0
2000-09-06 15:30	81	38	76	1,8	21,03	10,62	10,0	1006,51	6,57	10,62	20,90	12,68	3,0	0	0,0
2000-09-06 16:00	114	38	75	0,0	21,03	10,72	10,0	1005,51	6,47	10,72	20,90	12,71	2,4	0	0,0
2000-09-06 16:30	111	39	72	3,1	21,03	11,62	10,0	1005,51	6,75	9,66	20,95	13,40	4,7	0	0,0
2000-09-06 17:00	145	38	72	2,4	21,03	11,82	10,0	1005,51	6,94	10,66	20,90	13,60	3,5	0	0,0
2000-09-06 17:30	133	38	72	2,6	21,03	11,52	10,0	1005,51	6,65	10,35	20,90	13,30	2,8	0	0,0

Datum	Vindriktning °	Luftfukt inne Rh%	Luftfukt ute Rh%	Vindhastighet m/s	Temp inne °C	Temp ute °C	Nederb. månad mm	Luftryck Mbar	Daggpunkt °C	Kyleffekt °C	Vix inne °C	Vix ute °C	Vindby m/s	Korr luftryck	Nederb./dygn mm
2000-09-06 18:00	128	39	72	3,1	21,03	11,42	10,0	1005,51	6,56	9,44	20,95	13,20	3,3	0	0,0
2000-09-06 18:30	137	39	73	2,8	21,03	11,32	10,0	1005,51	6,66	9,33	20,95	13,17	3,3	0	0,0
2000-09-06 19:00	115	39	74	3,1	21,13	11,12	10,0	1005,51	6,67	9,11	21,05	13,04	3,1	0	0,0
2000-09-06 19:30	144	39	76	2,6	21,13	10,42	10,0	1005,51	6,38	9,19	21,05	12,48	3,3	0	0,0
2000-09-06 20:00	107	39	81	1,8	21,03	10,02	10,0	1005,51	6,91	10,02	20,95	12,45	3,3	0	0,0
2000-09-06 20:30	140	39	83	2,4	21,03	9,92	10,0	1005,51	7,17	8,66	20,95	12,50	3,5	0	0,0
2000-09-06 21:00	139	39	84	3,1	21,03	9,92	10,0	1005,51	7,35	7,80	20,95	12,58	3,5	0	0,0
2000-09-06 21:30	89	39	85	2,4	20,93	9,72	10,0	1005,51	7,32	8,45	20,85	12,46	3,3	0	0,0
2000-09-06 22:00	100	39	86	2,2	20,93	9,62	10,0	1005,51	7,40	9,62	20,85	12,44	3,9	0	0,0
2000-09-06 22:30	116	39	88	2,6	20,83	9,42	10,0	1005,51	7,54	8,13	20,75	12,40	3,1	0	0,0
2000-09-06 23:00	123	39	90	2,0	20,83	9,32	10,0	1005,51	7,77	9,32	20,75	12,46	3,5	0	0,0
2000-09-06 23:30	127	39	91	1,2	20,83	9,12	10,0	1005,51	7,73	9,12	20,75	12,34	3,1	0	0,0
2000-09-07 00:00	89	39	93	2,4	20,73	9,02	10,0	1005,51	7,95	7,71	20,65	12,41	3,5	0	0,0
2000-09-07 00:30	145	39	96	2,2	20,73	8,82	10,0	1005,51	8,22	8,82	20,65	12,46	3,5	0	0,0
2000-09-07 01:00	134	39	97	1,8	20,83	8,72	10,0	1005,51	8,27	8,72	20,75	12,45	3,7	0	0,0
2000-09-07 01:30	130	39	97	3,3	20,93	8,72	10,0	1005,51	8,27	5,59	20,85	12,45	3,9	0	0,0
2000-09-07 02:00	166	39	97	3,0	20,93	8,62	10,0	1005,51	8,17	6,38	20,85	12,35	4,3	0	0,0
2000-09-07 02:30	119	39	97	1,6	21,03	8,62	10,0	1005,51	8,17	8,62	20,95	12,35	3,3	0	0,0
2000-09-07 03:00	160	39	97	1,8	21,13	8,52	10,0	1005,51	8,07	8,52	21,05	12,25	3,1	0	0,0
2000-09-07 03:30	117	39	97	1,2	21,13	8,62	10,0	1005,51	8,17	8,62	21,05	12,35	4,1	0	0,0
2000-09-07 04:00	141	39	97	2,6	21,13	8,52	10,0	1005,51	8,07	7,18	21,05	12,25	4,5	0	0,0
2000-09-07 04:30	124	39	97	3,9	21,13	8,62	10,0	1005,51	8,17	4,57	21,05	12,35	4,5	0	0,0
2000-09-07 05:00	129	39	97	4,5	21,03	8,52	11,0	1005,51	8,07	2,68	20,95	12,25	5,6	0	1,0
2000-09-07 05:30	145	39	97	4,5	21,03	8,62	11,0	1005,51	8,17	2,80	20,95	12,35	4,9	0	1,0
2000-09-07 06:00	133	39	97	4,1	21,03	8,62	12,0	1005,51	8,17	3,66	20,95	12,35	4,5	1	2,0
2000-09-07 06:30	160	39	97	3,1	21,03	8,62	12,0	1005,51	8,17	6,38	20,95	12,35	5,0	0	2,0
2000-09-07 07:00	158	39	97	2,8	21,03	8,72	12,0	1005,51	8,27	6,49	20,95	12,45	4,5	0	2,0
2000-09-07 07:30	149	39	97	3,5	21,13	8,72	12,0	1005,51	8,27	5,59	21,05	12,45	4,1	0	2,0
2000-09-07 08:00	112	39	97	3,0	21,13	8,82	12,0	1005,51	8,37	6,60	21,05	12,55	4,1	0	2,0
2000-09-07 08:30	145	39	97	3,5	21,23	9,02	12,0	1005,51	8,57	5,93	21,15	12,75	4,7	0	2,0
2000-09-07 09:00	136	39	97	2,6	21,23	9,22	12,0	1005,51	8,77	7,92	21,15	12,95	4,9	0	2,0
2000-09-07 09:30	157	39	97	3,5	21,23	9,32	12,0	1005,51	8,87	6,26	21,15	13,05	4,9	0	2,0
2000-09-07 10:00	151	39	97	4,1	21,13	9,72	12,0	1005,51	9,27	4,99	21,05	13,45	4,7	0	2,0
2000-09-07 10:30	160	39	97	2,8	21,13	10,22	12,0	1005,51	9,77	8,13	21,05	13,95	4,7	0	2,0
2000-09-07 11:00	156	39	97	4,9	21,13	10,32	12,0	1005,51	9,87	4,91	21,05	14,05	5,2	0	2,0
2000-09-07 11:30	120	39	95	3,9	21,03	10,72	12,0	1005,51	9,96	7,02	20,95	14,28	5,4	0	2,0
2000-09-07 12:00	144	39	95	5,2	21,03	10,72	12,0	1005,51	9,96	4,96	20,95	14,28	5,6	0	2,0
2000-09-07 12:30	141	39	94	4,3	21,03	10,92	12,0	1005,51	10,00	6,43	20,95	14,39	5,2	0	2,0
2000-09-07 13:00	130	39	94	4,1	20,93	11,02	12,0	1005,51	10,10	6,55	20,85	14,49	5,0	0	2,0
2000-09-07 13:30	149	39	94	2,8	20,93	11,22	12,0	1005,51	10,29	9,22	20,85	14,69	5,4	0	2,0
2000-09-07 14:00	150	39	95	3,7	20,93	11,42	12,0	1005,51	10,65	7,83	20,85	14,98	4,9	0	2,0
2000-09-07 14:30	170	39	94	4,5	20,93	11,42	21,0	1005,51	10,49	6,27	20,85	14,89	5,4	9	11,0
2000-09-07 15:00	152	39	95	2,6	20,93	11,12	23,0	1005,51	10,35	9,92	20,85	14,68	4,5	0	13,0
2000-09-07 15:30	142	40	96	3,9	20,93	10,82	23,0	1005,51	10,21	7,14	20,89	14,47	4,7	0	13,0
2000-09-07 16:00	141	40	96	3,3	20,93	10,62	23,0	1005,51	10,01	7,73	20,89	14,27	4,9	0	13,0
2000-09-07 16:30	143	40	96	3,1	21,03	10,52	23,0	1004,51	9,91	8,46	20,99	14,17	5,8	0	13,0

Datum	Vindriktning °	Luftfukt inne Rh%	Luftfukt ute Rh%	Vindhastighet m/s	Temp inne °C	Temp ute °C	Nederb. månad mm	Lufttryck Mbar	Daggpunkt °C	Kyleffekt °C	Vix inne °C	Vix ute °C	Vindby m/s	Korr lufttryck	Nederb./dygn mm
2000-09-07 17:00	147	40	96	4,3	20,93	10,42	23,0	1004,51	9,81	5,83	20,89	14,07	6,6	0	13,0
2000-09-07 17:30	146	40	95	6,6	20,93	10,42	23,0	1004,51	9,66	3,22	20,89	13,98	7,3	0	13,0
2000-09-07 18:00	159	40	96	4,1	20,93	10,22	24,0	1003,51	9,61	5,59	20,89	13,87	4,5	0	14,0
2000-09-07 18:30	147	40	96	4,3	20,93	10,22	24,0	1003,51	9,61	5,59	20,89	13,87	5,6	0	14,0
2000-09-07 19:00	137	40	96	4,1	20,93	10,22	25,0	1003,51	9,61	5,59	20,89	13,87	6,0	1	15,0
2000-09-07 19:30	137	40	97	3,9	21,03	10,12	25,0	1002,51	9,67	6,32	20,99	13,85	5,6	0	15,0
2000-09-07 20:00	161	40	96	4,5	21,03	10,12	25,0	1002,51	9,51	4,66	20,99	13,77	6,2	0	15,0
2000-09-07 20:30	158	40	96	4,5	21,03	10,12	25,0	1002,51	9,51	4,66	20,99	13,77	5,4	0	15,0
2000-09-07 21:00	146	40	96	4,9	21,03	10,12	25,0	1001,51	9,51	4,66	20,99	13,77	6,4	0	15,0
2000-09-07 21:30	166	40	96	4,9	21,03	10,12	25,0	1001,51	9,51	4,66	20,99	13,77	6,4	0	15,0
2000-09-07 22:00	136	40	95	4,7	21,03	10,12	25,0	1000,51	9,36	4,66	20,99	13,68	6,8	0	15,0
2000-09-07 22:30	121	40	95	5,2	21,03	10,12	26,0	1000,51	9,36	4,20	20,99	13,68	6,6	1	16,0
2000-09-07 23:00	144	40	96	2,6	21,03	10,02	26,0	999,51	9,42	8,76	20,99	13,67	6,4	0	16,0
2000-09-07 23:30	134	40	97	6,9	20,93	10,02	26,0	999,51	9,57	2,20	20,89	13,75	6,9	0	16,0
2000-09-08 00:00	140	40	97	6,8	20,93	10,02	26,0	998,51	9,57	2,20	20,89	13,75	7,5	0	0,0
2000-09-08 00:30	159	40	97	3,3	20,83	9,92	27,0	997,50	9,47	6,94	20,79	13,65	7,9	1	1,0
2000-09-08 01:00	130	40	97	7,1	20,83	9,92	28,0	997,50	9,47	2,07	20,79	13,65	10,4	0	2,0
2000-09-08 01:30	129	40	97	9,6	20,83	9,92	30,0	996,50	9,47	-0,24	20,79	13,65	11,1	2	4,0
2000-09-08 02:00	138	40	97	3,9	20,83	9,92	30,0	996,50	9,47	6,08	20,79	13,65	6,9	0	4,0
2000-09-08 02:30	149	40	97	4,1	20,83	9,82	30,0	995,50	9,37	5,11	20,79	13,55	6,2	0	4,0
2000-09-08 03:00	138	40	97	6,6	20,93	9,92	30,0	995,50	9,47	2,56	20,89	13,65	7,5	0	4,0
2000-09-08 03:30	141	40	97	5,2	21,03	9,82	30,0	995,50	9,37	3,83	20,99	13,55	6,4	0	4,0
2000-09-08 04:00	140	40	97	3,3	21,03	9,82	30,0	995,50	9,37	6,83	20,99	13,55	5,6	0	4,0
2000-09-08 04:30	139	40	97	3,0	21,03	9,82	30,0	995,50	9,37	7,69	20,99	13,55	5,6	0	4,0
2000-09-08 05:00	142	40	97	5,2	21,03	9,72	30,0	994,50	9,27	3,70	20,99	13,45	5,2	0	4,0
2000-09-08 05:30	171	40	97	3,0	21,03	9,52	30,0	994,50	9,07	7,36	20,99	13,25	4,7	0	4,0
2000-09-08 06:00	100	40	97	2,0	21,03	9,22	30,0	994,50	8,77	9,22	20,99	12,95	3,9	0	4,0
2000-09-08 06:30	149	40	97	3,5	21,03	9,22	30,0	994,50	8,77	6,15	20,99	12,95	5,0	0	4,0
2000-09-08 07:00	184	40	95	2,8	21,03	9,12	30,0	994,50	8,36	6,93	20,99	12,68	4,9	0	4,0
2000-09-08 07:30	148	40	93	2,6	21,03	9,32	30,0	994,50	8,25	8,02	20,99	12,71	3,9	0	4,0
2000-09-08 08:00	157	40	93	3,7	21,03	8,82	30,0	994,50	7,75	4,80	20,99	12,21	3,7	0	4,0
2000-09-08 08:30	137	40	93	3,0	21,03	9,32	30,0	994,50	8,25	7,14	20,99	12,71	3,0	0	4,0
2000-09-08 09:00	155	40	92	2,8	21,03	9,62	30,0	994,50	8,39	7,47	20,99	12,92	4,1	0	4,0
2000-09-08 09:30	154	40	90	3,0	21,03	9,72	30,0	994,50	8,16	7,58	20,99	12,86	3,3	0	4,0
2000-09-08 10:00	165	40	87	2,8	21,03	11,52	30,0	994,50	9,44	9,55	20,99	14,42	4,3	0	4,0
2000-09-08 10:30	147	40	82	3,5	21,03	12,32	30,0	994,50	9,34	9,65	20,99	14,83	4,3	0	4,0
2000-09-08 11:00	152	40	76	2,8	21,03	13,02	30,0	994,50	8,89	11,19	20,99	15,08	4,3	0	4,0
2000-09-08 11:30	143	40	72	2,4	21,03	12,82	30,0	994,50	7,90	11,72	20,99	14,60	2,4	0	4,0
2000-09-08 12:00	193	40	66	2,4	21,03	13,53	30,0	995,50	7,30	12,46	20,99	14,90	3,1	0	4,0
2000-09-08 12:30	154	40	63	1,4	20,93	14,03	30,0	995,50	7,09	14,03	20,89	15,21	1,8	0	4,0
2000-09-08 13:00	167	40	65	0,0	20,93	13,93	30,0	995,50	7,46	13,93	20,89	15,24	0,0	0	4,0
2000-09-08 13:30	169	40	64	0,0	20,93	14,33	30,0	995,50	7,61	14,33	20,89	15,58	0,0	0	4,0
2000-09-08 14:00	279	40	61	0,0	20,93	14,43	30,0	995,50	7,00	14,43	20,89	15,49	1,2	0	4,0
2000-09-08 14:30	300	40	66	0,0	20,93	13,63	30,0	995,50	7,39	13,63	20,89	15,00	0,0	0	4,0
2000-09-08 15:00	294	40	56	2,8	20,93	14,43	30,0	996,50	5,76	12,72	20,89	15,20	3,9	0	4,0
2000-09-08 15:30	326	40	52	1,4	20,93	14,43	30,0	996,50	4,70	14,43	20,89	14,98	2,8	0	4,0

Datum	Vindriktning °	Luftfukt inne Rh%	Luftfukt ute Rh%	Vindhastighet m/s	Temp inne °C	Temp ute °C	Nederb. månad mm	Luftryck Mbar	Daggpunkt °C	Kyleffekt °C	Vix inne °C	Vix ute °C	Vindby m/s	Korr luftryck	Nederb./dygn mm
2000-09-08 16:00	351	40	63	0,0	20,83	13,12	31,0	996,50	6,24	13,12	20,79	14,31	1,2	0	5,0
2000-09-08 16:30	293	40	60	0,0	20,93	13,83	31,0	996,50	6,20	13,83	20,89	14,83	1,6	0	5,0
2000-09-08 17:00	331	40	68	1,6	20,93	12,82	31,0	997,50	7,07	12,82	20,89	14,33	1,6	0	5,0
2000-09-08 17:30	116	40	67	0,0	20,93	12,22	31,0	997,50	6,28	12,22	20,89	13,67	2,0	0	5,0
2000-09-08 18:00	103	40	75	1,8	20,83	11,42	31,0	997,50	7,15	11,42	20,79	13,41	2,2	0	5,0
2000-09-08 18:30	316	40	77	0,0	20,83	11,12	32,0	997,50	7,25	11,12	20,79	13,25	0,0	1	6,0
2000-09-08 19:00	123	40	85	0,0	20,73	10,52	32,0	998,51	8,11	10,52	20,69	13,26	2,0	1	6,0
2000-09-08 19:30	317	40	79	5,4	20,73	9,92	34,0	999,51	6,45	3,49	20,69	12,20	5,4	2	8,0
2000-09-08 20:00	351	40	84	2,4	20,63	8,02	34,0	1000,51	5,48	6,65	20,59	10,68	3,7	0	8,0
2000-09-08 20:30	325	40	83	1,2	20,63	7,82	34,0	1000,51	5,12	7,82	20,59	10,40	2,2	0	8,0
2000-09-08 21:00	80	40	86	0,0	20,53	7,32	34,0	1000,51	5,14	7,32	20,49	10,13	1,2	0	8,0
2000-09-08 21:30	120	40	87	0,0	20,53	7,32	34,0	1000,51	5,30	7,32	20,49	10,21	0,0	0	8,0
2000-09-08 22:00	75	40	90	0,0	20,53	7,12	34,0	1000,51	5,59	7,12	20,49	10,26	0,0	0	8,0
2000-09-08 22:30	105	40	91	0,0	20,53	6,82	34,0	1000,51	5,45	6,82	20,49	10,04	0,0	0	8,0
2000-09-08 23:00	94	40	91	0,0	20,53	6,42	34,0	1000,51	5,06	6,42	20,49	9,64	0,0	0	8,0
2000-09-08 23:30	77	40	91	0,0	20,53	5,92	34,0	1000,51	4,56	5,92	20,49	9,14	0,0	0	8,0
2000-09-09 00:00	106	40	94	1,2	20,53	5,62	34,0	1000,51	4,73	5,62	20,49	9,09	1,4	0	0,0
2000-09-09 00:30	118	40	95	1,2	20,63	5,62	34,0	1000,51	4,88	5,62	20,59	9,17	1,6	0	0,0
2000-09-09 01:00	123	40	96	0,0	20,73	5,32	34,0	1000,51	4,73	5,32	20,69	8,96	0,0	0	0,0
2000-09-09 01:30	109	40	96	0,0	20,83	4,92	35,0	999,51	4,33	4,92	20,79	8,56	1,6	1	1,0
2000-09-09 02:00	104	40	97	1,4	20,93	5,12	35,0	999,51	4,68	5,12	20,89	8,85	2,4	1	1,0
2000-09-09 02:30	129	40	96	0,0	20,93	5,02	35,0	999,51	4,43	5,02	20,89	8,66	1,4	0	1,0
2000-09-09 03:00	115	40	97	3,0	20,93	4,82	35,0	998,51	4,38	2,23	20,89	8,55	3,1	0	1,0
2000-09-09 03:30	122	40	97	1,6	20,83	5,12	35,0	998,51	4,68	5,12	20,79	8,85	2,8	0	1,0
2000-09-09 04:00	117	40	97	3,1	20,83	5,22	35,0	998,51	4,78	2,66	20,79	8,95	3,3	0	1,0
2000-09-09 04:30	107	40	97	0,0	20,83	5,12	35,0	998,51	4,68	5,12	20,79	8,85	1,4	0	1,0
2000-09-09 05:00	129	40	97	1,2	20,83	4,92	35,0	997,50	4,48	4,92	20,79	8,65	1,4	0	1,0
2000-09-09 05:30	153	40	97	0,0	20,93	4,62	35,0	997,50	4,18	4,62	20,89	8,35	0,0	0	1,0
2000-09-09 06:00	160	40	97	1,4	20,93	4,82	35,0	997,50	4,38	4,82	20,89	8,55	1,8	0	1,0
2000-09-09 06:30	156	40	97	0,0	21,03	5,12	35,0	997,50	4,68	5,12	20,99	8,85	1,8	0	1,0
2000-09-09 07:00	143	40	97	0,0	21,03	5,32	35,0	997,50	4,88	5,32	20,99	9,05	0,0	0	1,0
2000-09-09 07:30	134	40	96	0,0	21,13	5,12	35,0	997,50	4,53	5,12	21,09	8,76	1,2	0	1,0
2000-09-09 08:00	164	40	96	0,0	21,13	5,12	35,0	997,50	4,53	5,12	21,09	8,76	1,4	0	1,0
2000-09-09 08:30	152	40	96	0,0	21,13	6,32	35,0	997,50	5,73	6,32	21,09	9,96	0,0	0	1,0
2000-09-09 09:00	185	40	93	1,2	21,03	7,62	35,0	998,51	6,56	7,62	20,99	11,01	1,8	0	1,0
2000-09-09 09:30	169	39	85	2,0	21,03	8,22	35,0	998,51	5,85	8,22	20,95	10,96	3,1	0	1,0
2000-09-09 10:00	169	39	84	1,8	20,93	8,72	35,0	998,51	6,17	8,72	20,85	11,38	3,3	0	1,0
2000-09-09 10:30	155	39	77	2,6	20,93	9,52	35,0	998,51	5,69	8,24	20,85	11,65	3,3	0	1,0
2000-09-09 11:00	157	39	73	2,4	20,83	10,12	35,0	998,51	5,50	8,87	20,75	11,97	2,4	0	1,0
2000-09-09 11:30	316	39	66	0,0	20,83	10,42	35,0	998,51	4,34	10,42	20,75	11,80	3,5	0	1,0
2000-09-09 12:00	183	39	62	2,8	20,73	11,32	35,0	998,51	4,31	9,33	20,65	12,45	4,3	0	1,0
2000-09-09 12:30	185	38	59	2,8	20,73	11,52	35,0	998,51	3,79	9,55	20,60	12,47	3,7	0	1,0
2000-09-09 13:00	164	38	57	3,1	20,63	11,62	35,0	998,51	3,39	9,66	20,50	12,45	3,5	0	1,0
2000-09-09 13:30	167	38	55	1,4	20,63	11,42	35,0	999,51	2,70	11,42	20,50	12,14	4,1	0	1,0
2000-09-09 14:00	171	38	56	3,3	20,53	11,72	35,0	999,51	3,24	8,98	20,40	12,50	4,3	0	1,0
2000-09-09 14:30	174	38	56	2,8	20,53	12,32	35,0	999,51	3,80	10,42	20,40	13,10	4,3	0	1,0

Datum	Vindriktning °	Luftfukt inne Rh%	Luftfukt ute Rh%	Vindhastighet m/s	Temp inne °C	Temp ute °C	Nederb. månad mm	Lufttryck Mbar	Daggpunkt °C	Kyleffekt °C	Vix inne °C	Vix ute °C	Vindby m/s	Korr lufttryck	Nederb./dygn mm
2000-09-09 15:00	221	38	54	2,8	20,53	12,12	35,0	999,51	3,10	10,20	20,40	12,79	5,2	0	1,0
2000-09-09 15:30	182	38	58	0,0	20,43	12,12	35,0	999,51	4,11	12,12	20,30	13,01	1,8	0	1,0
2000-09-09 16:00	166	38	57	1,2	20,33	12,02	35,0	999,51	3,77	12,02	20,20	12,85	2,8	0	1,0
2000-09-09 16:30	194	38	58	2,2	20,23	12,02	35,0	999,51	4,02	12,02	20,10	12,91	4,1	0	1,0
2000-09-09 17:00	236	37	57	2,6	21,43	12,02	36,0	999,51	3,77	10,88	21,26	12,85	4,9	1	2,0
2000-09-09 17:30	271	37	56	2,2	20,53	12,02	36,0	999,51	3,52	12,02	20,36	12,80	4,5	0	2,0
2000-09-09 18:00	294	37	69	2,8	20,33	11,32	36,0	1000,51	5,84	9,33	20,16	12,90	3,9	0	2,0
2000-09-09 18:30	312	37	75	0,0	20,23	10,42	36,0	1000,51	6,18	10,42	20,06	12,41	3,5	0	2,0
2000-09-09 19:00	285	37	79	2,2	20,23	9,82	36,0	1000,51	6,36	9,82	20,06	12,10	3,0	0	2,0
2000-09-09 19:30	269	37	82	0,0	20,23	9,42	36,0	1000,51	6,51	9,42	20,06	11,92	1,2	0	2,0
2000-09-09 20:00	272	38	82	0,0	20,33	9,22	36,0	1000,51	6,31	9,22	20,20	11,72	0,0	0	2,0
2000-09-09 20:30	189	38	83	0,0	20,53	8,92	36,0	1000,51	6,19	8,92	20,40	11,50	0,0	0	2,0
2000-09-09 21:00	287	38	82	0,0	20,43	8,62	36,0	1001,51	5,72	8,62	20,30	11,12	2,8	0	2,0
2000-09-09 21:30	257	38	79	2,0	20,43	8,72	36,0	1001,51	5,28	8,72	20,30	11,00	2,6	0	2,0
2000-09-09 22:00	273	38	82	0,0	20,43	8,32	37,0	1000,51	5,43	8,32	20,30	10,82	0,0	1	3,0
2000-09-09 22:30	178	38	83	0,0	20,43	8,02	37,0	1000,51	5,31	8,02	20,30	10,60	0,0	0	3,0
2000-09-09 23:00	308	38	82	1,2	20,43	8,02	37,0	1001,51	5,14	8,02	20,30	10,52	2,4	0	3,0
2000-09-09 23:30	258	38	75	1,8	20,63	8,42	37,0	1001,51	4,25	8,42	20,50	10,41	2,6	0	3,0
2000-09-10 00:00	283	38	75	1,8	20,63	8,42	37,0	1001,51	4,25	8,42	20,50	10,41	3,3	0	0,0
2000-09-10 00:30	261	38	76	2,4	20,53	8,12	37,0	1001,51	4,15	6,76	20,40	10,18	2,8	0	0,0
2000-09-10 01:00	281	38	76	1,4	20,53	8,42	37,0	1001,51	4,44	8,42	20,40	10,48	4,5	0	0,0
2000-09-10 01:30	288	38	78	2,4	20,43	8,02	37,0	1001,51	4,42	6,65	20,30	10,22	3,0	0	0,0
2000-09-10 02:00	271	38	79	1,2	20,43	7,92	37,0	1001,51	4,51	7,92	20,30	10,20	2,8	0	0,0
2000-09-10 02:30	217	38	81	0,0	20,43	7,72	37,0	1001,51	4,67	7,72	20,30	10,15	3,3	0	0,0
2000-09-10 03:00	274	38	82	2,2	20,53	7,72	37,0	1001,51	4,84	7,72	20,40	10,22	2,4	0	0,0
2000-09-10 03:30	316	38	75	3,3	20,53	8,02	37,0	1001,51	3,86	4,80	20,40	10,01	5,0	0	0,0
2000-09-10 04:00	266	37	76	1,6	20,63	7,52	37,0	1001,51	3,57	7,52	20,46	9,58	3,3	0	0,0
2000-09-10 04:30	295	37	78	2,6	20,63	7,42	37,0	1001,51	3,84	6,02	20,46	9,62	3,7	0	0,0
2000-09-10 05:00	249	37	79	2,8	20,73	7,42	37,0	1001,51	4,02	5,07	20,56	9,70	3,7	0	0,0
2000-09-10 05:30	296	37	79	2,2	20,73	7,42	37,0	1001,51	4,02	7,42	20,56	9,70	3,5	0	0,0
2000-09-10 06:00	248	37	76	2,2	20,73	7,72	37,0	1001,51	3,76	7,72	20,56	9,78	5,6	0	0,0
2000-09-10 06:30	243	37	75	1,8	20,63	7,72	37,0	1001,51	3,57	7,72	20,46	9,71	4,9	0	0,0
2000-09-10 07:00	321	37	74	5,6	20,63	7,92	37,0	1001,51	3,57	0,93	20,46	9,84	6,8	0	0,0
2000-09-10 07:30	285	37	73	4,7	20,53	7,92	37,0	1001,51	3,38	1,94	20,36	9,77	4,7	0	0,0
2000-09-10 08:00	289	37	72	3,7	20,53	8,02	37,0	1002,51	3,28	3,87	20,36	9,80	6,4	0	0,0
2000-09-10 08:30	296	37	70	4,9	20,43	8,12	37,0	1002,51	2,98	2,18	20,26	9,76	7,1	0	0,0
2000-09-10 09:00	291	36	68	2,8	20,73	8,32	37,0	1002,51	2,76	6,05	20,52	9,83	4,9	0	0,0
2000-09-10 09:30	310	36	65	6,4	20,63	8,32	37,0	1002,51	2,13	0,45	20,42	9,64	6,4	0	0,0
2000-09-10 10:00	262	35	64	2,6	20,73	8,62	37,0	1002,51	2,20	7,29	20,48	9,87	8,1	0	0,0
2000-09-10 10:30	295	35	63	3,3	20,63	8,92	37,0	1003,51	2,26	5,81	20,38	10,11	7,7	0	0,0
2000-09-10 11:00	270	35	63	3,7	20,53	8,42	37,0	1003,51	1,79	4,33	20,28	9,61	6,6	0	0,0
2000-09-10 11:30	297	35	59	4,7	20,43	9,22	37,0	1003,51	1,63	3,55	20,18	10,17	6,2	0	0,0
2000-09-10 12:00	294	35	60	6,0	20,23	9,02	37,0	1003,51	1,67	1,86	19,98	10,03	6,4	0	0,0
2000-09-10 12:30	294	35	61	4,9	20,13	9,42	37,0	1004,51	2,28	3,79	19,88	10,49	6,2	0	0,0
2000-09-10 13:00	291	35	67	7,3	20,13	9,42	37,0	1004,51	3,61	0,97	19,88	10,87	7,3	0	0,0
2000-09-10 13:30	272	35	66	6,2	20,13	9,32	37,0	1004,51	3,30	2,25	19,88	10,70	7,5	0	0,0

Datum	Vindriktning °	Luftfukt inne Rh%	Luftfukt ute Rh%	Vindhastighet m/s	Temp inne °C	Temp ute °C	Nederb. månad mm	Luftryck Mbar	Daggpunkt °C	Kyleffekt °C	Vix inne °C	Vix ute °C	Vindby m/s	Korr luftryck	Nederb./dygn mm
2000-09-10 14:00	321	35	65	7,5	20,03	9,62	37,0	1004,51	3,37	1,24	19,78	10,94	7,5	0	0,0
2000-09-10 14:30	273	35	77	3,3	20,03	8,52	37,0	1005,51	4,72	5,36	19,78	10,65	6,4	0	0,0
2000-09-10 15:00	298	35	69	3,5	20,13	9,32	37,0	1004,51	3,93	6,26	19,88	10,90	6,2	0	0,0
2000-09-10 15:30	315	35	68	3,3	20,13	9,32	37,0	1005,51	3,72	6,26	19,88	10,83	6,6	0	0,0
2000-09-10 16:00	266	36	66	4,5	20,13	8,72	37,0	1005,51	2,72	2,93	19,92	10,10	5,8	0	0,0
2000-09-10 16:30	289	35	66	3,3	20,03	8,52	37,0	1005,51	2,53	5,36	19,78	9,90	4,9	0	0,0
2000-09-10 17:00	299	35	65	6,0	20,03	8,52	37,0	1005,51	2,32	1,21	19,78	9,84	8,1	0	0,0
2000-09-10 17:30	317	35	66	5,2	20,03	8,72	37,0	1005,51	2,72	2,44	19,78	10,10	8,1	0	0,0
2000-09-10 18:00	299	35	66	4,3	19,93	8,42	37,0	1005,51	2,44	3,42	19,68	9,80	7,1	0	0,0
2000-09-10 18:30	271	35	67	3,9	19,83	8,12	37,0	1005,51	2,36	3,98	19,58	9,56	6,9	0	0,0
2000-09-10 19:00	263	35	68	3,0	19,73	7,92	37,0	1005,51	2,38	5,61	19,48	9,43	7,5	0	0,0
2000-09-10 19:30	281	35	69	2,4	19,63	7,72	37,0	1005,51	2,39	6,34	19,38	9,30	6,0	0	0,0
2000-09-10 20:00	282	35	72	5,2	19,63	7,42	37,0	1005,51	2,70	0,80	19,38	9,20	5,4	0	0,0
2000-09-10 20:30	313	35	74	3,5	19,63	7,22	37,0	1005,51	2,90	3,89	19,38	9,14	6,8	0	0,0
2000-09-10 21:00	272	35	74	3,7	19,53	7,22	37,0	1005,51	2,90	2,93	19,28	9,14	6,4	0	0,0
2000-09-10 21:30	313	36	75	3,1	19,53	7,12	37,0	1005,51	2,99	4,74	19,32	9,11	8,1	0	0,0
2000-09-10 22:00	330	36	75	5,2	19,43	7,12	37,0	1005,51	2,99	0,42	19,22	9,11	7,5	0	0,0
2000-09-10 22:30	305	36	75	5,2	19,53	7,12	37,0	1005,51	2,99	0,42	19,32	9,11	5,2	0	0,0
2000-09-10 23:00	292	35	75	2,6	19,53	7,12	37,0	1005,51	2,99	5,70	19,28	9,11	4,7	0	0,0
2000-09-10 23:30	302	35	78	2,8	19,63	7,12	37,0	1005,51	3,55	4,74	19,38	9,32	3,9	0	0,0
2000-09-11 00:00	313	35	77	4,1	19,63	7,32	37,0	1005,51	3,56	2,10	19,38	9,45	4,7	0	0,0
2000-09-11 00:30	310	35	77	2,2	19,73	7,32	37,0	1005,51	3,56	7,32	19,48	9,45	6,9	0	0,0
2000-09-11 01:00	293	35	78	4,1	19,83	7,32	37,0	1005,51	3,74	2,10	19,58	9,52	6,4	0	0,0
2000-09-11 01:30	297	35	80	3,9	19,93	7,22	37,0	1005,51	4,00	2,93	19,68	9,57	6,2	0	0,0
2000-09-11 02:00	326	35	78	3,1	20,03	7,32	37,0	1005,51	3,74	4,96	19,78	9,52	4,3	0	0,0
2000-09-11 02:30	323	35	76	3,0	20,03	7,42	37,0	1006,51	3,47	5,07	19,78	9,48	4,3	0	0,0
2000-09-11 03:00	285	35	75	3,5	20,03	7,22	37,0	1006,51	3,09	3,89	19,78	9,21	8,3	0	0,0
2000-09-11 03:30	269	35	75	3,9	20,03	6,92	37,0	1006,51	2,80	2,58	19,78	8,91	5,4	0	0,0
2000-09-11 04:00	292	35	75	6,6	20,03	6,72	37,0	1006,51	2,60	-1,66	19,78	8,71	8,1	0	0,0
2000-09-11 04:30	309	35	75	7,1	19,93	6,62	37,0	1006,51	2,51	-2,36	19,68	8,61	8,7	0	0,0
2000-09-11 05:00	304	35	78	3,7	19,93	6,52	37,0	1007,51	2,96	2,12	19,68	8,72	5,4	0	0,0
2000-09-11 05:30	288	35	80	3,7	19,93	6,52	37,0	1007,51	3,32	2,12	19,68	8,87	8,7	0	0,0
2000-09-11 06:00	274	35	81	7,3	19,93	6,42	37,0	1007,51	3,40	-3,11	19,68	8,85	8,5	0	0,0
2000-09-11 06:30	270	35	80	4,5	20,03	6,52	37,0	1007,51	3,32	0,20	19,78	8,87	5,0	0	0,0
2000-09-11 07:00	280	35	80	3,9	20,03	6,52	37,0	1007,51	3,32	2,12	19,78	8,87	5,4	0	0,0
2000-09-11 07:30	270	35	78	2,6	20,13	6,62	37,0	1007,51	3,06	5,17	19,88	8,82	6,4	0	0,0
2000-09-11 08:00	319	35	79	2,6	20,13	6,82	37,0	1007,51	3,43	5,39	19,88	9,10	5,8	0	0,0
2000-09-11 08:30	282	35	77	5,0	20,23	7,12	37,0	1008,51	3,36	0,42	19,98	9,25	5,0	0	0,0
2000-09-11 09:00	311	35	77	4,3	20,23	7,02	37,0	1008,51	3,27	1,73	19,98	9,15	8,3	0	0,0
2000-09-11 09:30	351	35	76	2,8	20,13	7,32	37,0	1008,51	3,37	4,96	19,88	9,38	7,3	0	0,0
2000-09-11 10:00	278	35	76	3,5	20,13	7,42	37,0	1008,51	3,47	4,12	19,88	9,48	7,7	0	0,0
2000-09-11 10:30	309	35	75	3,0	20,13	7,82	37,0	1009,51	3,67	5,51	19,88	9,81	5,4	0	0,0
2000-09-11 11:00	317	35	74	4,9	20,03	8,52	37,0	1009,51	4,15	2,68	19,78	10,44	6,9	0	0,0
2000-09-11 11:30	308	35	72	3,0	20,03	8,82	37,0	1009,51	4,05	6,60	19,78	10,60	4,9	0	0,0
2000-09-11 12:00	305	35	72	3,7	20,03	8,92	37,0	1009,51	4,15	4,92	19,78	10,70	5,2	0	0,0
2000-09-11 12:30	261	35	72	3,3	19,93	9,62	37,0	1010,51	4,82	6,60	19,68	11,40	5,2	0	0,0

Datum	Vindriktning °	Luftfukt inne Rh%	Luftfukt ute Rh%	Vindhastighet m/s	Temp inne °C	Temp ute °C	Nederb. månad mm	Luftryck Mbar	Daggpunkt °C	Kyleffekt °C	Vix inne °C	Vix ute °C	Vindby m/s	Korr luftryck	Nederb./dygn mm
2000-09-11 13:00	342	35	67	3,1	19,93	9,92	37,0	1010,51	4,08	7,80	19,68	11,37	4,3	0	0,0
2000-09-11 13:30	259	35	69	3,1	19,93	9,92	37,0	1010,51	4,50	7,80	19,68	11,50	5,8	0	0,0
2000-09-11 14:00	290	35	71	4,7	19,93	9,72	37,0	1010,51	4,72	4,17	19,68	11,43	4,7	0	0,0
2000-09-11 14:30	295	35	73	2,0	19,83	9,82	37,0	1011,51	5,21	9,82	19,58	11,67	6,6	0	0,0
2000-09-11 15:00	309	35	68	3,5	19,83	10,32	37,0	1011,51	4,68	7,39	19,58	11,83	5,8	0	0,0
2000-09-11 15:30	319	35	73	3,0	19,83	9,82	37,0	1011,51	5,21	7,69	19,58	11,67	6,4	0	0,0
2000-09-11 16:00	273	35	67	2,0	19,83	9,92	37,0	1011,51	4,08	9,92	19,58	11,37	6,6	0	0,0
2000-09-11 16:30	316	35	67	3,7	19,83	9,92	37,0	1011,51	4,08	6,08	19,58	11,37	7,3	0	0,0
2000-09-11 17:00	287	35	70	2,4	19,83	9,62	37,0	1011,51	4,42	8,34	19,58	11,26	3,7	0	0,0
2000-09-11 17:30	317	35	68	3,3	19,93	9,72	37,0	1011,51	4,10	6,72	19,68	11,23	6,0	0	0,0
2000-09-11 18:00	306	35	71	2,6	20,03	9,42	37,0	1011,51	4,43	8,13	19,78	11,13	3,5	0	0,0
2000-09-11 18:30	323	35	71	2,0	20,13	9,32	37,0	1011,51	4,33	9,32	19,88	11,03	4,1	0	0,0
2000-09-11 19:00	310	35	76	1,8	20,23	8,72	37,0	1011,51	4,73	8,72	19,98	10,78	3,3	0	0,0
2000-09-11 19:30	312	36	81	1,8	20,33	8,32	37,0	1011,51	5,25	8,32	20,12	10,75	2,8	0	0,0
2000-09-11 20:00	282	36	83	2,2	20,33	7,82	37,0	1012,51	5,12	7,82	20,12	10,40	3,0	0	0,0
2000-09-11 20:30	309	36	87	2,6	20,43	7,02	37,0	1012,51	5,01	5,60	20,22	9,91	4,3	0	0,0
2000-09-11 21:00	276	36	86	1,4	20,53	6,42	37,0	1012,51	4,25	6,42	20,32	9,23	1,8	0	0,0
2000-09-11 21:30	315	35	83	1,6	20,53	6,02	37,0	1012,51	3,35	6,02	20,28	8,60	1,8	0	0,0
2000-09-11 22:00	306	35	81	1,4	20,63	5,82	37,0	1013,51	2,81	5,82	20,38	8,25	2,2	0	0,0
2000-09-11 22:30	292	35	84	1,6	20,63	5,32	37,0	1013,51	2,84	5,32	20,38	7,97	1,8	0	0,0
2000-09-11 23:00	329	35	83	1,4	20,63	5,62	39,0	1013,51	2,96	5,62	20,38	8,20	2,0	2	2,0
2000-09-11 23:30	310	35	84	1,8	20,63	5,12	39,0	1013,51	2,64	5,12	20,38	7,77	1,8	0	2,0
2000-09-12 00:00	300	35	86	1,6	20,63	5,12	39,0	1013,51	2,97	5,12	20,38	7,93	2,0	0	0,0
2000-09-12 00:30	301	35	86	1,6	20,63	4,62	39,0	1013,51	2,48	4,62	20,38	7,43	2,0	0	0,0
2000-09-12 01:00	314	35	91	1,8	20,53	4,02	39,0	1014,51	2,68	4,02	20,28	7,24	2,2	0	0,0
2000-09-12 01:30	294	35	93	1,4	20,63	4,12	39,0	1013,51	3,09	4,12	20,38	7,50	2,2	0	0,0
2000-09-12 02:00	307	35	91	0,0	20,63	3,72	39,0	1014,51	2,39	3,72	20,38	6,94	0,0	0	0,0
2000-09-12 02:30	315	35	95	2,4	20,73	3,82	39,0	1014,51	3,09	2,22	20,48	7,37	2,6	0	0,0
2000-09-12 03:00	283	36	96	2,4	20,73	4,22	39,0	1014,51	3,64	2,64	20,52	7,86	4,5	0	0,0
2000-09-12 03:30	307	35	94	2,8	20,83	4,42	39,0	1014,51	3,54	1,79	20,58	7,89	3,9	0	0,0
2000-09-12 04:00	300	35	86	2,4	20,83	4,52	39,0	1014,51	2,38	2,96	20,58	7,33	3,1	0	0,0
2000-09-12 04:30	335	35	82	1,8	20,83	4,02	39,0	1014,51	1,22	4,02	20,58	6,52	3,0	0	0,0
2000-09-12 05:00	269	35	78	0,0	20,83	3,72	39,0	1014,51	0,24	3,72	20,58	5,92	2,4	0	0,0
2000-09-12 05:30	328	35	82	2,6	20,83	3,52	39,0	1014,51	0,74	1,90	20,58	6,02	3,1	0	0,0
2000-09-12 06:00	312	35	85	1,4	20,83	3,62	39,0	1014,51	1,33	3,62	20,58	6,35	2,8	0	0,0
2000-09-12 06:30	333	35	87	0,0	20,83	3,32	39,0	1014,51	1,36	3,32	20,58	6,21	1,2	0	0,0
2000-09-12 07:00	304	35	88	1,6	20,83	3,52	39,0	1014,51	1,72	3,52	20,58	6,49	2,8	0	0,0
2000-09-12 07:30	298	35	87	1,8	20,83	3,82	39,0	1014,51	1,85	3,82	20,58	6,71	2,6	0	0,0
2000-09-12 08:00	299	35	87	1,6	20,83	3,82	39,0	1014,51	1,85	3,82	20,58	6,71	3,0	0	0,0
2000-09-12 08:30	327	35	83	2,0	20,83	4,62	39,0	1014,51	1,98	4,62	20,58	7,20	3,0	0	0,0
2000-09-12 09:00	342	35	76	3,9	20,83	5,72	39,0	1014,51	1,82	1,18	20,58	7,78	3,9	0	0,0
2000-09-12 09:30	332	35	75	2,2	20,83	6,32	39,0	1015,51	2,22	6,32	20,58	8,31	3,7	0	0,0
2000-09-12 10:00	297	35	71	2,6	20,83	6,62	39,0	1015,51	1,74	5,17	20,58	8,33	4,9	0	0,0
2000-09-12 10:30	343	35	69	3,3	20,73	6,62	39,0	1015,51	1,34	3,21	20,48	8,19	3,9	0	0,0
2000-09-12 11:00	321	35	69	1,2	20,73	7,12	39,0	1015,51	1,82	7,12	20,48	8,69	4,3	0	0,0
2000-09-12 11:30	340	35	66	2,4	20,73	7,42	39,0	1015,51	1,48	6,02	20,48	8,80	2,8	0	0,0

Datum	Vindriktning °	Luftfukt inne Rh%	Luftfukt ute Rh%	Vindhastighet m/s	Temp inne °C	Temp ute °C	Nederb. månad mm	Luftryck Mbar	Daggpunkt °C	Kyleffekt °C	Vix inne °C	Vix ute °C	Vindby m/s	Korr luftryck	Nederb./dygn mm
2000-09-12 12:00	341	35	64	3,1	20,63	7,72	39,0	1015,51	1,34	5,40	20,38	8,97	5,0	0	0,0
2000-09-12 12:30	347	35	63	3,1	20,63	8,12	39,0	1015,51	1,50	5,83	20,38	9,31	3,1	0	0,0
2000-09-12 13:00	293	35	60	3,1	20,53	8,62	39,0	1015,51	1,29	6,38	20,28	9,63	3,1	0	0,0
2000-09-12 13:30	284	36	62	3,1	20,53	8,62	39,0	1015,51	1,75	6,38	20,32	9,75	3,1	0	0,0
2000-09-12 14:00	320	36	58	2,0	20,43	9,02	39,0	1015,51	1,20	9,02	20,22	9,91	3,0	0	0,0
2000-09-12 14:30	300	36	59	1,8	20,43	9,02	39,0	1015,51	1,44	9,02	20,22	9,97	2,4	0	0,0
2000-09-12 15:00	292	36	59	2,2	20,43	9,12	39,0	1015,51	1,53	9,12	20,22	10,07	2,6	0	0,0
2000-09-12 15:30	268	36	55	0,0	20,43	9,72	39,0	1015,51	1,12	9,72	20,22	10,44	1,8	0	0,0
2000-09-12 16:00	295	35	60	1,6	20,43	9,72	39,0	1015,51	2,33	9,72	20,18	10,73	2,8	0	0,0
2000-09-12 16:30	335	35	54	1,6	20,43	9,22	39,0	1015,51	0,40	9,22	20,18	9,88	3,5	0	0,0
2000-09-12 17:00	336	36	56	1,8	20,43	8,52	39,0	1015,51	0,24	8,52	20,22	9,29	2,6	0	0,0
2000-09-12 17:30	345	36	55	1,6	20,53	8,82	39,0	1015,51	0,28	8,82	20,32	9,54	2,0	0	0,0
2000-09-12 18:00	341	35	56	1,4	20,53	9,02	39,0	1015,51	0,71	9,02	20,28	9,79	1,8	0	0,0
2000-09-12 18:30	269	36	60	1,8	20,53	8,92	39,0	1015,51	1,58	8,92	20,32	9,93	2,8	0	0,0
2000-09-12 19:00	300	35	63	0,0	20,53	8,42	39,0	1015,51	1,79	8,42	20,28	9,61	0,0	0	0,0
2000-09-12 19:30	293	35	65	0,0	20,53	7,42	39,0	1015,51	1,27	7,42	20,28	8,73	2,2	0	0,0
2000-09-12 20:00	339	36	71	1,2	20,53	5,92	39,0	1015,51	1,06	5,92	20,32	7,63	1,6	0	0,0
2000-09-12 20:30	344	35	74	0,0	20,53	5,12	39,0	1015,51	0,87	5,12	20,28	7,03	1,6	0	0,0
2000-09-12 21:00	318	35	75	1,8	20,63	4,72	39,0	1015,51	0,67	4,72	20,38	6,71	2,0	0	0,0
2000-09-12 21:30	347	35	75	1,6	20,73	4,42	39,0	1015,51	0,38	4,42	20,48	6,41	2,2	0	0,0
2000-09-12 22:00	339	35	76	0,0	20,83	4,02	39,0	1015,51	0,17	4,02	20,58	6,08	1,6	0	0,0
2000-09-12 22:30	334	35	78	1,2	20,83	3,52	39,0	1015,51	0,04	3,52	20,58	5,72	1,6	0	0,0
2000-09-12 23:00	334	35	79	0,0	20,83	3,32	39,0	1015,51	0,03	3,32	20,58	5,59	1,6	0	0,0
2000-09-12 23:30	328	35	85	0,0	20,83	2,42	40,0	1015,51	0,15	2,42	20,58	5,15	1,6	1	1,0
2000-09-13 00:00	356	35	85	1,2	20,83	2,92	40,0	1015,51	0,65	2,92	20,58	5,65	2,2	1	0,0
2000-09-13 00:30	323	35	84	0,0	20,73	3,42	40,0	1015,51	0,97	3,42	20,48	6,07	2,4	0	0,0
2000-09-13 01:00	327	35	80	1,2	20,73	3,62	40,0	1015,51	0,49	3,62	20,48	5,97	2,0	0	0,0
2000-09-13 01:30	297	35	80	0,0	20,73	2,82	40,0	1015,51	-0,29	2,82	20,48	5,17	0,0	0	0,0
2000-09-13 02:00	297	35	82	0,0	20,83	2,12	40,0	1015,51	-0,64	2,12	20,58	4,62	0,0	0	0,0
2000-09-13 02:30	323	35	86	0,0	20,93	2,32	40,0	1015,51	0,22	2,32	20,68	5,13	1,8	0	0,0
2000-09-13 03:00	257	36	85	0,0	21,03	2,02	40,0	1015,51	-0,24	2,02	20,82	4,75	0,0	0	0,0
2000-09-13 03:30	257	36	85	0,0	21,13	1,72	40,0	1015,51	-0,53	1,72	20,92	4,45	0,0	0	0,0
2000-09-13 04:00	257	36	88	0,0	21,13	1,42	40,0	1015,51	-0,35	1,42	20,92	4,39	0,0	0	0,0
2000-09-13 04:30	257	36	87	0,0	21,13	1,02	40,0	1015,51	-0,90	1,02	20,92	3,91	0,0	0	0,0
2000-09-13 05:00	257	36	88	0,0	21,13	0,72	40,0	1015,51	-1,04	0,72	20,92	3,69	0,0	0	0,0
2000-09-13 05:30	257	36	89	0,0	21,13	0,41	40,0	1015,51	-1,19	0,41	20,92	3,47	0,0	0	0,0
2000-09-13 06:00	59	35	92	0,0	21,03	0,72	40,0	1015,51	-0,44	0,72	20,78	4,02	0,0	0	0,0
2000-09-13 06:30	290	35	91	0,0	21,03	1,42	40,0	1015,51	0,11	1,42	20,78	4,63	0,0	0	0,0
2000-09-13 07:00	303	35	88	0,0	21,03	1,92	40,0	1015,51	0,14	1,92	20,78	4,89	1,4	0	0,0
2000-09-13 07:30	280	36	86	0,0	21,03	2,32	40,0	1015,51	0,22	2,32	20,82	5,13	1,6	0	0,0
2000-09-13 08:00	296	36	83	1,4	21,13	2,82	40,0	1015,51	0,22	2,82	20,92	5,40	2,0	0	0,0
2000-09-13 08:30	108	36	81	1,2	21,23	3,42	40,0	1015,51	0,47	3,42	21,02	5,84	2,4	0	0,0
2000-09-13 09:00	319	36	78	1,6	21,23	4,02	40,0	1016,51	0,53	4,02	21,02	6,22	2,6	0	0,0
2000-09-13 09:30	90	36	77	1,4	21,33	4,52	40,0	1016,51	0,84	4,52	21,12	6,65	1,8	0	0,0
2000-09-13 10:00	79	36	77	1,4	21,33	5,12	40,0	1016,51	1,42	5,12	21,12	7,25	1,4	0	0,0
2000-09-13 10:30	105	36	74	1,6	21,23	5,72	40,0	1016,51	1,45	5,72	21,02	7,64	1,8	0	0,0



Datum	Vindriktning °	Luftfukt inne Rh%	Luftfukt ute Rh%	Vindhastighet m/s	Temp inne °C	Temp ute °C	Nederb. månad mm	Luftryck Mbar	Daggpunkt °C	Kyleffekt °C	Vix inne °C	Vix ute °C	Vindby m/s	Korr luftryck	Nederb./dygn mm
2000-09-13 11:00	70	36	72	0,0	21,23	6,62	40,0	1016,51	1,93	6,62	21,02	8,40	1,4	0	0,0
2000-09-13 11:30	21	36	67	0,0	21,13	7,52	40,0	1016,51	1,79	7,52	20,92	8,96	1,4	0	0,0
2000-09-13 12:00	79	36	66	2,6	21,13	8,02	40,0	1016,51	2,06	6,65	20,92	9,40	2,6	0	0,0
2000-09-13 12:30	105	36	63	0,0	21,13	8,52	40,0	1016,51	1,88	8,52	20,92	9,71	2,6	0	0,0
2000-09-13 13:00	131	36	64	1,6	21,13	9,22	40,0	1016,51	2,77	9,22	20,92	10,47	3,0	0	0,0
2000-09-13 13:30	113	36	58	1,4	21,03	9,22	40,0	1016,51	1,39	9,22	20,82	10,11	2,2	0	0,0
2000-09-13 14:00	100	36	54	1,8	21,13	10,02	40,0	1016,51	1,14	10,02	20,92	10,68	2,6	0	0,0
2000-09-13 14:30	133	36	52	2,0	21,03	9,72	40,0	1016,51	0,34	9,72	20,82	10,27	2,0	0	0,0
2000-09-13 15:00	75	36	52	2,0	21,03	10,12	40,0	1016,51	0,71	10,12	20,82	10,67	2,0	0	0,0
2000-09-13 15:30	135	36	51	2,0	21,03	10,22	40,0	1016,51	0,53	10,22	20,82	10,72	2,0	0	0,0
2000-09-13 16:00	146	36	53	1,8	21,03	9,92	40,0	1016,51	0,79	9,92	20,82	10,53	2,6	0	0,0
2000-09-13 16:30	125	36	50	0,0	21,03	10,22	40,0	1016,51	0,26	10,22	20,82	10,67	1,4	0	0,0
2000-09-13 17:00	65	36	51	0,0	20,93	10,12	40,0	1016,51	0,44	10,12	20,72	10,62	1,2	0	0,0
2000-09-13 17:30	77	36	52	1,6	20,93	10,12	40,0	1016,51	0,71	10,12	20,72	10,67	1,8	0	0,0
2000-09-13 18:00	105	36	51	0,0	20,93	9,82	40,0	1016,51	0,16	9,82	20,72	10,32	1,4	0	0,0
2000-09-13 18:30	84	36	51	1,8	20,93	9,72	40,0	1016,51	0,07	9,72	20,72	10,22	1,8	0	0,0
2000-09-13 19:00	61	36	55	0,0	20,93	9,02	40,0	1016,51	0,46	9,02	20,72	9,74	2,2	0	0,0
2000-09-13 19:30	68	36	59	0,0	20,93	8,52	40,0	1016,51	0,97	8,52	20,72	9,47	1,6	0	0,0
2000-09-13 20:00	94	36	64	0,0	20,83	7,92	40,0	1017,52	1,53	7,92	20,62	9,17	1,2	0	0,0
2000-09-13 20:30	77	36	65	0,0	20,83	7,72	40,0	1017,52	1,56	7,72	20,62	9,04	2,0	0	0,0
2000-09-13 21:00	98	36	65	0,0	20,83	7,72	40,0	1017,52	1,56	7,72	20,62	9,04	1,8	0	0,0
2000-09-13 21:30	55	36	68	0,0	20,73	7,12	40,0	1017,52	1,61	7,12	20,52	8,63	1,8	0	0,0
2000-09-13 22:00	60	36	67	1,4	20,73	6,82	40,0	1017,52	1,12	6,82	20,52	8,26	1,8	0	0,0
2000-09-13 22:30	67	36	68	1,4	20,73	6,62	40,0	1018,52	1,14	6,62	20,52	8,13	2,0	0	0,0
2000-09-13 23:00	76	36	71	0,0	20,73	6,22	40,0	1018,52	1,35	6,22	20,52	7,93	1,6	0	0,0
2000-09-13 23:30	73	36	72	0,0	20,63	6,12	40,0	1018,52	1,45	6,12	20,42	7,90	1,8	0	0,0
2000-09-14 00:00	92	36	73	1,6	20,63	5,82	40,0	1018,52	1,36	5,82	20,42	7,67	1,6	0	0,0
2000-09-14 00:30	92	36	75	1,2	20,63	5,52	40,0	1018,52	1,44	5,52	20,42	7,51	2,4	0	0,0
2000-09-14 01:00	103	36	77	1,2	20,63	5,12	40,0	1018,52	1,42	5,12	20,42	7,25	1,4	0	0,0
2000-09-14 01:30	123	36	78	0,0	20,63	5,02	40,0	1018,52	1,50	5,02	20,42	7,22	1,4	0	0,0
2000-09-14 02:00	109	36	82	1,2	20,73	4,52	40,0	1018,52	1,71	4,52	20,52	7,02	2,0	0	0,0
2000-09-14 02:30	24	36	82	0,0	20,83	3,72	40,0	1019,52	0,93	3,72	20,62	6,22	0,0	0	0,0
2000-09-14 03:00	285	36	89	0,0	20,93	3,02	40,0	1019,52	1,38	3,02	20,72	6,07	1,2	0	0,0
2000-09-14 03:30	227	36	89	0,0	21,13	2,72	40,0	1019,52	1,09	2,72	20,92	5,77	0,0	0	0,0
2000-09-14 04:00	325	36	92	0,0	21,23	2,32	40,0	1019,52	1,15	2,32	21,02	5,62	1,2	0	0,0
2000-09-14 04:30	319	37	94	0,0	21,23	2,22	40,0	1019,52	1,35	2,22	21,06	5,69	0,0	0	0,0
2000-09-14 05:00	314	36	95	0,0	21,23	2,02	40,0	1019,52	1,30	2,02	21,02	5,57	1,2	0	0,0
2000-09-14 05:30	110	36	96	0,0	21,23	1,82	40,0	1019,52	1,25	1,82	21,02	5,46	0,0	0	0,0
2000-09-14 06:00	356	36	96	0,0	21,23	1,62	40,0	1019,52	1,05	1,62	21,02	5,26	1,2	0	0,0
2000-09-14 06:30	73	36	97	1,4	21,13	1,52	40,0	1019,52	1,09	1,52	20,92	5,25	1,8	0	0,0
2000-09-14 07:00	68	36	97	0,0	21,13	2,02	40,0	1019,52	1,59	2,02	20,92	5,75	1,2	0	0,0
2000-09-14 07:30	65	36	97	0,0	21,13	2,82	40,0	1019,52	2,39	2,82	20,92	6,55	1,2	0	0,0
2000-09-14 08:00	70	36	97	0,0	21,13	3,32	40,0	1019,52	2,89	3,32	20,92	7,05	0,0	0	0,0
2000-09-14 08:30	113	36	94	0,0	21,23	4,12	40,0	1019,52	3,24	4,12	21,02	7,59	1,4	0	0,0
2000-09-14 09:00	122	36	92	1,2	21,23	4,82	40,0	1020,52	3,63	4,82	21,02	8,12	2,4	0	0,0
2000-09-14 09:30	133	36	90	3,1	21,33	5,72	40,0	1020,52	4,21	3,21	21,12	8,86	3,3	0	0,0

Datum	Vindriktning °	Luftfukt inne Rh%	Luftfukt ute Rh%	Vindhastighet m/s	Temp inne °C	Temp ute °C	Nederb. månad mm	Luftryck Mbar	Daggpunkt °C	Kyleffekt °C	Vix inne °C	Vix ute °C	Vindby m/s	Korr luftryck	Nederb./dygn mm
2000-09-14 10:00	125	36	85	2,0	21,33	6,72	40,0	1020,52	4,38	6,72	21,12	9,45	2,0	0	0,0
2000-09-14 10:30	152	36	79	2,2	21,33	7,62	40,0	1020,52	4,21	7,62	21,12	9,90	3,0	0	0,0
2000-09-14 11:00	127	36	76	1,8	21,23	8,22	40,0	1020,52	4,24	8,22	21,02	10,28	4,9	0	0,0
2000-09-14 11:30	165	36	73	2,2	21,23	8,62	40,0	1020,52	4,06	8,62	21,02	10,47	2,8	0	0,0
2000-09-14 12:00	142	36	69	1,8	21,23	9,32	40,0	1020,52	3,93	9,32	21,02	10,90	2,8	0	0,0
2000-09-14 12:30	144	36	68	0,0	21,13	9,32	40,0	1020,52	3,72	9,32	20,92	10,83	2,0	0	0,0
2000-09-14 13:00	105	36	66	2,0	21,13	9,32	40,0	1020,52	3,30	9,32	20,92	10,70	2,4	0	0,0
2000-09-14 13:30	104	36	63	0,0	21,13	10,22	40,0	1020,52	3,49	10,22	20,92	11,41	2,0	0	0,0
2000-09-14 14:00	115	36	56	1,6	21,13	10,72	40,0	1020,52	2,30	10,72	20,92	11,50	2,6	0	0,0
2000-09-14 14:30	153	36	52	1,8	21,13	11,42	40,0	1019,52	1,92	11,42	20,92	11,98	2,0	0	0,0
2000-09-14 15:00	107	36	49	2,4	21,13	12,02	40,0	1019,52	1,64	10,87	20,92	12,42	3,1	0	0,0
2000-09-14 15:30	170	36	49	2,2	21,13	11,52	40,0	1019,52	1,18	11,52	20,92	11,92	3,5	0	0,0
2000-09-14 16:00	130	36	50	1,6	21,03	11,12	40,0	1019,52	1,09	11,12	20,82	11,57	2,4	0	0,0
2000-09-14 16:30	113	36	49	1,4	21,13	11,62	40,0	1019,52	1,27	11,62	20,92	12,02	1,4	0	0,0
2000-09-14 17:00	196	36	48	2,6	21,13	12,12	40,0	1019,52	1,44	10,98	20,92	12,47	3,5	0	0,0
2000-09-14 17:30	162	36	47	2,0	21,13	11,82	40,0	1019,52	0,88	11,82	20,92	12,12	3,3	0	0,0
2000-09-14 18:00	159	36	50	2,0	21,23	11,12	40,0	1019,52	1,09	11,12	21,02	11,57	2,4	0	0,0
2000-09-14 18:30	107	36	53	1,6	21,13	10,42	40,0	1019,52	1,25	10,42	20,92	11,03	2,8	0	0,0
2000-09-14 19:00	120	36	57	1,2	21,03	9,52	40,0	1019,52	1,43	9,52	20,82	10,35	1,6	0	0,0
2000-09-14 19:30	91	36	65	0,0	20,93	7,92	40,0	1019,52	1,75	7,92	20,72	9,24	1,4	0	0,0
2000-09-14 20:00	93	36	67	0,0	20,93	6,92	40,0	1019,52	1,22	6,92	20,72	8,36	1,2	0	0,0
2000-09-14 20:30	101	36	67	1,4	20,83	7,02	40,0	1019,52	1,31	7,02	20,62	8,46	1,8	0	0,0
2000-09-14 21:00	100	36	69	1,2	20,73	6,52	40,0	1020,52	1,24	6,52	20,52	8,09	1,8	0	0,0
2000-09-14 21:30	106	36	71	1,8	20,73	6,12	40,0	1020,52	1,26	6,12	20,52	7,83	2,2	0	0,0
2000-09-14 22:00	109	36	71	0,0	20,63	5,82	40,0	1020,52	0,97	5,82	20,42	7,53	1,8	0	0,0
2000-09-14 22:30	90	36	73	2,2	20,63	5,42	40,0	1020,52	0,97	5,42	20,42	7,27	2,2	0	0,0
2000-09-14 23:00	110	36	76	1,6	20,63	4,82	40,0	1020,52	0,95	4,82	20,42	6,88	2,4	0	0,0
2000-09-14 23:30	93	36	79	1,4	20,53	4,42	40,0	1020,52	1,10	4,42	20,32	6,69	1,8	0	0,0
2000-09-15 00:00	118	36	80	1,4	20,53	4,32	40,0	1020,52	1,17	4,32	20,32	6,67	2,4	0	0,0
2000-09-15 00:30	94	36	81	1,8	20,53	4,02	40,0	1020,52	1,05	4,02	20,32	6,44	1,8	0	0,0
2000-09-15 01:00	112	36	83	1,2	20,63	3,62	42,0	1020,52	1,00	3,62	20,42	6,20	1,8	0	2,0
2000-09-15 01:30	76	36	84	1,6	20,63	3,42	42,0	1020,52	0,97	3,42	20,42	6,07	1,6	0	2,0
2000-09-15 02:00	98	36	85	0,0	20,83	3,02	42,0	1020,52	0,74	3,02	20,62	5,75	1,8	0	2,0
2000-09-15 02:30	78	36	87	0,0	20,93	2,82	42,0	1020,52	0,87	2,82	20,72	5,71	1,8	0	2,0
2000-09-15 03:00	99	36	88	0,0	21,03	2,62	42,0	1020,52	0,83	2,62	20,82	5,59	1,4	0	2,0
2000-09-15 03:30	95	36	89	1,2	21,03	2,32	42,0	1019,52	0,69	2,32	20,82	5,37	1,6	0	2,0
2000-09-15 04:00	74	36	90	0,0	21,03	2,02	42,0	1019,52	0,55	2,02	20,82	5,15	1,6	0	2,0
2000-09-15 04:30	103	36	92	1,2	21,03	1,82	42,0	1019,52	0,66	1,82	20,82	5,12	1,4	0	2,0
2000-09-15 05:00	75	36	93	1,2	21,03	1,72	42,0	1019,52	0,71	1,72	20,82	5,10	1,4	0	2,0
2000-09-15 05:30	91	36	94	1,2	20,93	1,52	42,0	1019,52	0,66	1,52	20,72	4,99	1,6	0	2,0
2000-09-15 06:00	94	36	94	0,0	20,93	1,32	42,0	1019,52	0,46	1,32	20,72	4,79	1,4	0	2,0
2000-09-15 06:30	118	36	95	1,2	20,93	1,22	42,0	1019,52	0,50	1,22	20,72	4,77	1,4	0	2,0
2000-09-15 07:00	88	36	95	0,0	21,03	1,22	42,0	1019,52	0,50	1,22	20,82	4,77	1,4	0	2,0
2000-09-15 07:30	81	36	95	0,0	21,03	1,62	42,0	1019,52	0,90	1,62	20,82	5,17	1,4	0	2,0
2000-09-15 08:00	127	36	95	1,2	21,13	2,02	42,0	1019,52	1,30	2,02	20,92	5,57	1,6	0	2,0
2000-09-15 08:30	132	36	94	1,6	21,23	2,92	42,0	1019,52	2,05	2,92	21,02	6,39	2,6	0	2,0

Datum	Vindriktning °	Luftfukt inne Rh%	Luftfukt ute Rh%	Vindhastighet m/s	Temp inne °C	Temp ute °C	Nederb. månad mm	Luftryck Mbar	Daggpunkt °C	Kyleffekt °C	Vix inne °C	Vix ute °C	Vindby m/s	Korr luftryck	Nederb./dygn mm
2000-09-15 09:00	141	36	88	2,6	21,23	4,02	42,0	1019,52	2,21	2,43	21,02	6,99	3,1	0	2,0
2000-09-15 09:30	118	36	83	2,6	21,23	4,92	42,0	1019,52	2,28	3,38	21,02	7,50	3,7	0	2,0
2000-09-15 10:00	145	36	79	3,7	21,13	5,92	42,0	1018,52	2,56	1,42	20,92	8,20	5,2	0	2,0
2000-09-15 10:30	137	36	75	4,3	21,13	7,02	42,0	1018,52	2,89	1,73	20,92	9,01	5,8	0	2,0
2000-09-15 11:00	138	36	71	3,3	21,03	8,32	42,0	1018,52	3,37	5,13	20,82	10,03	5,2	0	2,0
2000-09-15 11:30	186	35	63	3,7	21,03	9,32	42,0	1017,52	2,64	5,38	20,78	10,51	5,4	0	2,0
2000-09-15 12:00	183	35	59	3,1	20,93	9,52	42,0	1017,52	1,91	7,36	20,68	10,47	6,8	0	2,0
2000-09-15 12:30	165	35	58	6,4	20,83	10,12	42,0	1017,52	2,23	2,83	20,58	11,01	6,9	0	2,0
2000-09-15 13:00	179	35	58	3,3	20,73	10,02	42,0	1017,52	2,14	7,06	20,48	10,91	5,6	0	2,0
2000-09-15 13:30	162	35	57	3,9	20,73	10,62	42,0	1017,52	2,46	6,90	20,48	11,45	6,0	0	2,0
2000-09-15 14:00	165	35	52	5,2	20,73	10,82	42,0	1016,51	1,36	5,08	20,48	11,38	5,6	0	2,0
2000-09-15 14:30	175	35	54	3,3	20,63	10,32	42,0	1016,51	1,42	7,39	20,38	10,98	5,4	0	2,0
2000-09-15 15:00	187	35	54	4,7	20,53	10,72	42,0	1016,51	1,79	5,41	20,28	11,38	6,2	0	2,0
2000-09-15 15:30	174	35	55	4,3	20,53	11,32	42,0	1016,51	2,61	6,91	20,28	12,04	5,8	0	2,0
2000-09-15 16:00	185	35	47	4,5	20,53	12,32	42,0	1015,51	1,33	7,39	20,28	12,62	6,2	0	2,0
2000-09-15 16:30	183	35	48	3,1	20,53	12,22	42,0	1015,51	1,53	10,31	20,28	12,57	5,2	0	2,0
2000-09-15 17:00	180	35	47	4,7	20,53	12,52	42,0	1015,51	1,52	7,64	20,28	12,82	4,9	0	2,0
2000-09-15 17:30	166	34	47	5,2	20,63	12,22	42,0	1014,51	1,24	6,85	20,34	12,52	6,8	0	2,0
2000-09-15 18:00	162	34	49	3,7	20,63	11,72	42,0	1014,51	1,36	8,18	20,34	12,12	4,9	0	2,0
2000-09-15 18:30	160	34	53	3,9	20,53	11,32	42,0	1014,51	2,09	7,72	20,24	11,93	4,3	0	2,0
2000-09-15 19:00	147	34	58	2,2	20,63	10,42	42,0	1014,51	2,51	10,42	20,34	11,31	3,3	0	2,0
2000-09-15 19:30	156	34	64	2,4	20,53	9,32	42,0	1014,51	2,86	8,02	20,24	10,57	3,5	0	2,0
2000-09-15 20:00	130	35	68	2,2	20,53	8,72	42,0	1014,51	3,15	8,72	20,28	10,23	3,0	0	2,0
2000-09-15 20:30	133	35	72	1,8	20,43	8,12	42,0	1014,51	3,38	8,12	20,18	9,90	3,1	0	2,0
2000-09-15 21:00	144	35	74	2,8	20,43	7,52	42,0	1014,51	3,19	5,18	20,18	9,44	2,8	0	2,0
2000-09-15 21:30	138	35	76	2,2	20,43	7,02	42,0	1014,51	3,08	7,02	20,18	9,08	2,8	0	2,0
2000-09-15 22:00	133	35	78	0,0	20,43	6,62	42,0	1014,51	3,06	6,62	20,18	8,82	1,8	0	2,0
2000-09-15 22:30	113	35	82	1,2	20,43	6,32	42,0	1013,51	3,47	6,32	20,18	8,82	1,8	0	2,0
2000-09-15 23:00	113	35	82	1,8	20,33	6,22	42,0	1013,51	3,38	6,22	20,08	8,72	2,6	0	2,0
2000-09-15 23:30	97	35	82	1,6	20,33	6,02	42,0	1013,51	3,18	6,02	20,08	8,52	2,6	0	2,0
2000-09-16 00:00	113	35	84	1,2	20,33	5,82	42,0	1013,51	3,33	5,82	20,08	8,48	3,5	0	0,0
2000-09-16 00:30	150	35	84	3,0	20,43	5,72	42,0	1013,51	3,23	3,21	20,18	8,38	3,7	0	0,0
2000-09-16 01:00	136	35	85	2,6	20,53	5,62	42,0	1013,51	3,30	4,12	20,28	8,35	4,3	0	0,0
2000-09-16 01:30	136	35	86	4,5	20,63	5,42	42,0	1012,51	3,27	-1,16	20,38	8,23	4,5	0	0,0
2000-09-16 02:00	134	35	87	2,6	20,83	5,32	42,0	1012,51	3,33	3,80	20,58	8,21	3,7	0	0,0
2000-09-16 02:30	133	35	87	3,9	21,03	5,12	42,0	1012,51	3,13	0,48	20,78	8,01	3,9	0	0,0
2000-09-16 03:00	149	35	87	2,8	21,03	5,12	42,0	1012,51	3,13	2,56	20,78	8,01	3,5	0	0,0
2000-09-16 03:30	145	35	88	2,6	21,03	4,82	42,0	1011,51	3,00	3,27	20,78	7,79	4,1	0	0,0
2000-09-16 04:00	139	35	89	3,7	21,03	4,72	42,0	1011,51	3,06	0,02	20,78	7,77	4,1	0	0,0
2000-09-16 04:30	138	35	89	1,6	21,03	4,72	42,0	1011,51	3,06	4,72	20,78	7,77	3,7	0	0,0
2000-09-16 05:00	151	35	89	2,0	20,93	4,52	42,0	1011,51	2,86	4,52	20,68	7,57	3,3	0	0,0
2000-09-16 05:30	106	35	89	1,4	20,93	4,02	42,0	1010,51	2,37	4,02	20,68	7,07	2,4	0	0,0
2000-09-16 06:00	117	35	91	2,0	20,93	3,62	42,0	1010,51	2,29	3,62	20,68	6,84	2,2	0	0,0
2000-09-16 06:30	95	35	93	1,4	20,93	3,62	42,0	1010,51	2,59	3,62	20,68	7,00	2,2	0	0,0
2000-09-16 07:00	98	35	94	1,2	21,03	3,62	42,0	1010,51	2,74	3,62	20,78	7,09	1,6	0	0,0
2000-09-16 07:30	96	35	93	0,0	21,13	3,82	42,0	1010,51	2,79	3,82	20,88	7,20	1,6	0	0,0

Datum	Vindriktning °	Luftfukt inne Rh%	Luftfukt ute Rh%	Vindhastighet m/s	Temp inne °C	Temp ute °C	Nederb. månad mm	Lufttryck Mbar	Daggpunkt °C	Kyleffekt °C	Vix inne °C	Vix ute °C	Vindby m/s	Korr lufttryck	Nederb./dygn mm
2000-09-16 08:00	124	35	93	2,0	21,13	4,72	42,0	1010,51	3,68	4,72	20,88	8,10	2,4	0	0,0
2000-09-16 08:30	154	35	90	2,6	21,23	6,12	42,0	1010,51	4,60	4,65	20,98	9,26	3,3	0	0,0
2000-09-16 09:00	143	35	85	3,1	21,23	7,22	42,0	1009,51	4,87	4,85	20,98	9,95	3,7	0	0,0
2000-09-16 09:30	157	35	80	2,8	21,23	8,22	42,0	1009,51	4,98	5,94	20,98	10,57	4,1	0	0,0
2000-09-16 10:00	153	35	75	4,1	21,13	9,32	42,0	1009,51	5,12	4,50	20,88	11,31	4,7	0	0,0
2000-09-16 10:30	187	35	75	3,1	21,13	9,92	42,0	1009,51	5,70	7,80	20,88	11,91	3,9	0	0,0
2000-09-16 11:00	202	35	72	4,5	21,03	10,82	42,0	1009,51	5,98	5,53	20,78	12,60	4,5	0	0,0
2000-09-16 11:30	189	35	68	4,3	20,93	11,72	42,0	1009,51	6,02	7,39	20,68	13,23	5,6	0	0,0
2000-09-16 12:00	168	35	66	2,8	20,93	11,82	42,0	1009,51	5,68	9,88	20,68	13,20	3,9	0	0,0
2000-09-16 12:30	198	35	64	3,3	20,83	12,52	42,0	1009,51	5,90	9,88	20,58	13,78	3,9	0	0,0
2000-09-16 13:00	220	35	62	2,8	20,83	12,72	42,0	1009,51	5,63	10,86	20,58	13,85	4,5	0	0,0
2000-09-16 13:30	207	35	61	3,9	20,83	13,73	42,0	1008,51	6,34	10,52	20,58	14,79	4,1	0	0,0
2000-09-16 14:00	149	35	59	5,4	20,83	14,23	42,0	1008,51	6,33	8,99	20,58	15,17	5,4	0	0,0
2000-09-16 14:30	160	35	55	2,8	20,83	14,53	42,0	1008,51	5,59	12,83	20,58	15,24	6,0	0	0,0
2000-09-16 15:00	152	35	54	6,0	20,83	14,73	42,0	1008,51	5,52	9,26	20,58	15,39	6,9	0	0,0
2000-09-16 15:30	147	35	52	3,7	20,83	14,33	42,0	1008,51	4,60	11,22	20,58	14,88	3,9	0	0,0
2000-09-16 16:00	191	35	49	3,7	21,03	14,33	42,0	1010,51	3,75	11,22	20,78	14,72	6,2	0	0,0
2000-09-16 16:30	187	35	50	3,5	20,83	14,13	42,0	1009,51	3,86	11,69	20,58	14,57	6,8	0	0,0
2000-09-16 17:00	184	35	51	3,3	20,73	13,93	42,0	1009,51	3,96	11,46	20,48	14,42	6,2	0	0,0
2000-09-16 17:30	191	35	53	3,5	20,73	13,73	42,0	1009,51	4,32	11,24	20,48	14,33	4,9	0	0,0
2000-09-16 18:00	161	35	53	2,6	20,73	13,33	42,0	1009,51	3,95	12,25	20,48	13,93	3,9	0	0,0
2000-09-16 18:30	165	35	55	2,0	20,73	13,02	42,0	1010,51	4,19	13,02	20,48	13,74	3,0	0	0,0
2000-09-16 19:00	170	35	58	3,1	20,73	12,62	42,0	1009,51	4,58	10,75	20,48	13,51	3,7	0	0,0
2000-09-16 19:30	142	35	61	2,6	20,63	12,02	42,0	1010,51	4,74	10,88	20,38	13,09	3,0	0	0,0
2000-09-16 20:00	160	35	65	1,6	21,13	11,42	42,0	1010,51	5,08	11,42	20,88	12,74	2,2	0	0,0
2000-09-16 20:30	151	35	64	2,6	20,83	11,02	42,0	1010,51	4,48	9,82	20,58	12,27	2,6	0	0,0
2000-09-16 21:00	161	35	63	3,1	20,73	10,62	42,0	1010,51	3,87	8,56	20,48	11,81	3,1	0	0,0
2000-09-16 21:30	190	35	65	2,0	20,63	10,22	42,0	1010,51	3,94	10,22	20,38	11,54	3,0	0	0,0
2000-09-16 22:00	167	35	65	1,4	20,63	10,02	42,0	1010,51	3,75	10,02	20,38	11,34	2,4	0	0,0
2000-09-16 22:30	165	35	66	2,2	20,53	9,82	42,0	1010,51	3,77	9,82	20,28	11,20	3,0	0	0,0
2000-09-16 23:00	191	35	68	2,8	20,53	9,72	42,0	1010,51	4,10	7,58	20,28	11,23	2,8	0	0,0
2000-09-16 23:30	144	35	70	1,6	20,53	9,52	42,0	1010,51	4,32	9,52	20,28	11,16	1,8	0	0,0
2000-09-17 00:00	137	35	72	1,4	20,63	9,32	42,0	1010,51	4,53	9,32	20,38	11,10	2,8	0	0,0
2000-09-17 00:30	144	35	73	0,0	20,53	9,12	42,0	1010,51	4,54	9,12	20,28	10,97	1,8	0	0,0
2000-09-17 01:00	126	35	75	0,0	20,53	8,82	42,0	1010,51	4,64	8,82	20,28	10,81	1,8	0	0,0
2000-09-17 01:30	161	35	77	2,6	20,53	8,82	42,0	1010,51	5,01	7,50	20,28	10,95	3,3	0	0,0
2000-09-17 02:00	136	36	77	1,4	20,53	8,82	42,0	1010,51	5,01	8,82	20,32	10,95	2,0	0	0,0
2000-09-17 02:30	100	35	80	1,2	20,53	8,42	42,0	1010,51	5,17	8,42	20,28	10,77	1,8	0	0,0
2000-09-17 03:00	142	35	83	1,8	20,53	8,42	42,0	1009,51	5,70	8,42	20,28	11,00	2,0	0	0,0
2000-09-17 03:30	160	35	83	1,6	20,63	8,82	42,0	1009,51	6,09	8,82	20,38	11,40	3,1	0	0,0
2000-09-17 04:00	194	35	83	1,8	20,73	8,92	42,0	1009,51	6,19	8,92	20,48	11,50	2,6	0	0,0
2000-09-17 04:30	161	36	83	0,0	20,83	8,72	42,0	1009,51	6,00	8,72	20,62	11,30	0,0	0	0,0
2000-09-17 05:00	161	36	84	2,2	20,93	8,52	42,0	1009,51	5,97	8,52	20,72	11,18	3,3	0	0,0
2000-09-17 05:30	133	36	84	2,8	20,93	8,52	42,0	1009,51	5,97	6,27	20,72	11,18	2,8	0	0,0
2000-09-17 06:00	148	36	84	2,4	20,93	8,42	42,0	1009,51	5,88	7,07	20,72	11,08	3,0	0	0,0
2000-09-17 06:30	130	36	83	2,8	20,93	8,22	42,0	1009,51	5,51	5,94	20,72	10,80	3,3	0	0,0

Datum	Vindriktning °	Luftfukt inne Rh%	Luftfukt ute Rh%	Vindhastighet m/s	Temp inne °C	Temp ute °C	Nederb. månad mm	Lufttryck Mbar	Daggpunkt °C	Kyleffekt °C	Vix inne °C	Vix ute °C	Vindby m/s	Korr lufttryck	Nederb./dygn mm
2000-09-17 07:00	136	36	84	0,0	20,93	7,92	42,0	1009,51	5,39	7,92	20,72	10,58	2,0	0	0,0
2000-09-17 07:30	131	36	84	1,6	21,23	7,92	42,0	1009,51	5,39	7,92	21,02	10,58	3,1	0	0,0
2000-09-17 08:00	188	36	84	1,8	21,03	8,22	42,0	1010,51	5,68	8,22	20,82	10,88	2,2	0	0,0
2000-09-17 08:30	168	36	82	2,2	21,73	9,02	42,0	1009,51	6,11	9,02	21,52	11,52	3,1	0	0,0
2000-09-17 09:00	168	36	75	1,8	21,33	10,12	42,0	1010,51	5,89	10,12	21,12	12,11	2,8	0	0,0
2000-09-17 09:30	180	36	74	1,8	21,23	10,82	42,0	1010,51	6,38	10,82	21,02	12,74	2,4	0	0,0
2000-09-17 10:00	185	40	72	2,4	22,73	11,42	42,0	1010,51	6,56	10,24	22,69	13,20	2,4	0	0,0
2000-09-17 10:30	202	37	72	2,4	21,63	11,32	42,0	1013,51	6,46	10,14	21,46	13,10	3,5	0	0,0
2000-09-17 11:00	139	37	70	3,7	21,23	11,72	42,0	1013,51	6,44	8,18	21,06	13,37	4,5	0	0,0
2000-09-17 11:30	154	36	70	3,3	21,13	11,92	42,0	1013,51	6,63	9,20	20,92	13,57	4,3	0	0,0
2000-09-17 12:00	169	36	65	3,3	21,03	12,72	42,0	1013,51	6,32	10,11	20,82	14,04	4,3	0	0,0
2000-09-17 12:30	191	36	67	3,1	21,03	12,32	42,0	1013,51	6,37	10,42	20,82	13,77	4,1	0	0,0
2000-09-17 13:00	183	36	65	2,6	21,03	12,62	42,0	1013,51	6,22	11,51	20,82	13,94	3,7	0	0,0
2000-09-17 13:30	161	36	65	3,7	21,03	13,02	42,0	1013,51	6,60	9,70	20,82	14,34	4,5	0	0,0
2000-09-17 14:00	125	36	65	3,7	21,03	12,62	42,0	1013,51	6,22	9,24	20,82	13,94	5,0	0	0,0
2000-09-17 14:30	164	36	62	2,8	21,03	13,23	42,0	1013,51	6,10	11,41	20,82	14,35	5,2	0	0,0
2000-09-17 15:00	154	36	57	5,0	21,03	13,73	42,0	1013,51	5,36	8,74	20,82	14,56	6,0	0	0,0
2000-09-17 15:30	166	36	61	3,5	21,03	13,23	42,0	1013,51	5,87	10,67	20,82	14,29	4,7	0	0,0
2000-09-17 16:00	202	36	58	3,0	21,03	13,02	42,0	1012,51	4,95	11,19	20,82	13,91	4,7	0	0,0
2000-09-17 16:30	166	36	59	5,8	21,13	13,12	42,0	1012,51	5,29	7,58	20,92	14,07	5,8	0	0,0
2000-09-17 17:00	188	36	57	3,9	21,03	12,52	42,0	1012,51	4,24	9,12	20,82	13,35	5,6	0	0,0
2000-09-17 17:30	185	36	57	4,1	21,03	12,32	42,0	1012,51	4,05	8,12	20,82	13,15	6,4	0	0,0
2000-09-17 18:00	195	35	56	5,2	21,13	11,72	42,0	1012,51	3,24	6,22	20,88	12,50	6,0	0	0,0
2000-09-17 18:30	172	35	60	3,1	21,03	11,32	42,0	1012,51	3,84	9,33	20,78	12,33	5,6	0	0,0
2000-09-17 19:00	193	35	62	4,7	20,93	10,72	42,0	1012,51	3,74	5,41	20,68	11,85	4,7	0	0,0
2000-09-17 19:30	159	35	63	3,3	20,93	10,22	42,0	1012,51	3,49	7,28	20,68	11,41	4,9	0	0,0
2000-09-17 20:00	159	35	65	3,0	20,83	9,62	42,0	1013,51	3,37	7,47	20,58	10,94	4,9	0	0,0
2000-09-17 20:30	159	35	67	2,2	20,73	9,12	42,0	1013,51	3,32	9,12	20,48	10,56	4,5	0	0,0
2000-09-17 21:00	151	35	67	4,9	20,73	8,82	42,0	1013,51	3,03	3,05	20,48	10,26	4,9	0	0,0
2000-09-17 21:30	194	35	64	2,4	20,73	9,12	42,0	1013,51	2,67	7,81	20,48	10,37	4,3	0	0,0
2000-09-17 22:00	166	35	65	3,3	20,63	8,82	42,0	1013,51	2,60	5,70	20,38	10,14	4,1	0	0,0
2000-09-17 22:30	191	35	66	2,2	20,63	8,62	43,0	1013,51	2,63	8,62	20,38	10,00	3,1	1	1,0
2000-09-17 23:00	189	35	66	3,0	20,63	8,52	43,0	1013,51	2,53	6,27	20,38	9,90	5,2	1	1,0
2000-09-17 23:30	113	35	69	4,9	20,53	8,52	43,0	1012,51	3,16	2,68	20,28	10,10	4,9	0	1,0
2000-09-18 00:00	219	35	70	2,4	20,53	8,52	43,0	1012,51	3,36	7,18	20,28	10,16	4,5	0	0,0
2000-09-18 00:30	185	35	73	3,1	20,53	8,22	43,0	1013,51	3,67	5,94	20,28	10,07	5,6	0	0,0
2000-09-18 01:00	160	35	74	2,2	20,63	8,02	43,0	1013,51	3,67	8,02	20,38	9,94	3,3	0	0,0
2000-09-18 01:30	155	35	77	3,1	20,73	7,42	43,0	1013,51	3,65	5,07	20,48	9,55	3,5	0	0,0
2000-09-18 02:00	143	35	79	2,8	20,83	7,42	43,0	1013,51	4,02	5,07	20,58	9,70	4,1	0	0,0
2000-09-18 02:30	143	35	79	2,4	21,03	7,12	43,0	1013,51	3,73	5,70	20,78	9,40	3,0	0	0,0
2000-09-18 03:00	153	35	80	2,6	21,13	6,72	43,0	1013,51	3,52	5,28	20,88	9,07	3,9	0	0,0
2000-09-18 03:30	170	35	78	3,0	21,13	7,22	43,0	1013,51	3,64	4,85	20,88	9,42	5,2	0	0,0
2000-09-18 04:00	207	35	77	3,1	21,13	7,22	43,0	1013,51	3,46	4,85	20,88	9,35	4,9	0	0,0
2000-09-18 04:30	161	35	78	2,4	21,03	7,02	43,0	1013,51	3,45	5,60	20,78	9,22	3,7	0	0,0
2000-09-18 05:00	149	34	80	2,6	21,03	6,62	43,0	1013,51	3,42	5,17	20,74	8,97	3,3	0	0,0
2000-09-18 05:30	154	34	81	2,4	21,03	6,32	43,0	1013,51	3,30	4,86	20,74	8,75	2,6	0	0,0

Datum	Vindriktning	Luftfukt inne	Luftfukt ute	Vindhastighet	Temp inne	Temp ute	Nederb. månad	Luftryck	Daggpunkt	Kyleffekt	Vix inne	Vix ute	Vindby	Korr luftryck	Nederb./dygn
	°	Rh%	Rh%	m/s	°C	°C	mm	Mbar	°C	°C	°C	°C	m/s		mm
2000-09-18 06:00	167	35	83	2,8	21,03	6,32	43,0	1013,51	3,65	3,87	20,78	8,90	4,1	0	0,0
2000-09-18 06:30	188	35	83	2,6	21,03	6,42	43,0	1013,51	3,74	4,96	20,78	9,00	3,7	0	0,0
2000-09-18 07:00	156	34	82	4,7	21,03	6,82	43,0	1013,51	3,96	0,57	20,74	9,32	5,4	0	0,0
2000-09-18 07:30	175	34	81	2,6	21,03	7,32	43,0	1013,51	4,28	5,91	20,74	9,75	4,5	0	0,0
2000-09-18 08:00	182	34	79	4,5	21,13	7,72	43,0	1014,51	4,31	1,69	20,84	10,00	5,6	0	0,0
2000-09-18 08:30	158	34	78	4,1	21,13	8,02	43,0	1014,51	4,42	2,94	20,84	10,22	5,4	0	0,0
2000-09-18 09:00	191	34	75	4,1	21,23	8,52	43,0	1014,51	4,35	3,54	20,94	10,51	5,4	0	0,0
2000-09-18 09:30	192	34	74	5,4	21,13	8,82	43,0	1014,51	4,44	2,08	20,84	10,74	6,6	0	0,0
2000-09-18 10:00	154	34	71	5,0	21,13	9,52	43,0	1014,51	4,53	3,45	20,84	11,23	6,0	0	0,0
2000-09-18 10:30	197	34	66	4,3	21,13	10,42	43,0	1014,51	4,35	5,83	20,84	11,80	5,6	0	0,0
2000-09-18 11:00	158	34	64	5,6	21,03	10,72	43,0	1014,51	4,19	4,51	20,74	11,97	7,3	0	0,0
2000-09-18 11:30	218	34	60	3,3	20,93	11,22	43,0	1015,51	3,75	8,41	20,64	12,23	6,6	0	0,0
2000-09-18 12:00	172	34	59	4,9	20,83	11,42	43,0	1015,51	3,70	6,27	20,54	12,37	5,6	0	0,0
2000-09-18 12:30	137	34	55	6,6	20,83	11,62	43,0	1014,51	2,89	4,81	20,54	12,34	9,0	0	0,0
2000-09-18 13:00	178	34	53	5,6	20,73	12,12	43,0	1015,51	2,83	6,30	20,44	12,73	8,3	0	0,0
2000-09-18 13:30	160	34	55	5,6	20,73	12,22	43,0	1015,51	3,45	6,43	20,44	12,94	7,1	0	0,0
2000-09-18 14:00	170	34	57	3,9	20,73	12,52	43,0	1015,51	4,24	9,12	20,44	13,35	6,2	0	0,0
2000-09-18 14:30	165	34	60	4,1	20,73	11,62	43,0	1015,51	4,12	7,27	20,44	12,63	6,8	0	0,0
2000-09-18 15:00	178	34	64	6,0	20,73	11,22	43,0	1015,51	4,67	4,71	20,44	12,47	7,9	0	0,0
2000-09-18 15:30	180	34	66	3,5	20,63	10,92	43,0	1015,51	4,82	8,07	20,34	12,30	6,4	0	0,0
2000-09-18 16:00	167	34	66	3,5	20,63	11,12	43,0	1015,51	5,01	8,30	20,34	12,50	6,8	0	0,0
2000-09-18 16:30	196	34	62	5,4	20,53	11,42	43,0	1015,51	4,40	5,41	20,24	12,55	6,8	0	0,0
2000-09-18 17:00	190	34	63	5,6	20,53	11,02	43,0	1015,51	4,25	4,90	20,24	12,21	7,7	0	0,0
2000-09-18 17:30	154	34	62	3,7	20,43	11,12	43,0	1015,51	4,12	7,48	20,14	12,25	4,7	0	0,0
2000-09-18 18:00	115	34	62	2,0	20,43	10,92	43,0	1015,51	3,93	10,92	20,14	12,05	3,0	0	0,0
2000-09-18 18:30	112	34	57	3,0	20,53	10,72	43,0	1015,51	2,55	8,67	20,24	11,55	3,0	0	0,0
2000-09-18 19:00	130	34	57	2,6	20,53	10,12	43,0	1015,51	1,99	8,87	20,24	10,95	3,9	0	0,0
2000-09-18 19:30	116	34	60	0,0	20,53	9,82	43,0	1015,51	2,43	9,82	20,24	10,83	3,1	0	0,0
2000-09-18 20:00	190	34	63	2,6	20,53	9,32	43,0	1015,51	2,64	8,02	20,24	10,51	3,9	0	0,0
2000-09-18 20:30	173	34	62	3,9	20,43	9,12	43,0	1015,51	2,23	5,15	20,14	10,25	5,0	0	0,0
2000-09-18 21:00	151	34	63	4,1	20,43	9,02	43,0	1015,51	2,36	4,14	20,14	10,21	5,4	0	0,0
2000-09-18 21:30	130	34	64	4,3	20,43	8,82	43,0	1016,51	2,39	3,90	20,14	10,07	6,0	0	0,0
2000-09-18 22:00	159	34	63	1,4	20,53	8,92	43,0	1016,51	2,26	8,92	20,24	10,11	4,5	0	0,0
2000-09-18 22:30	163	34	62	3,7	20,53	8,82	43,0	1015,51	1,94	4,80	20,24	9,95	7,3	0	0,0
2000-09-18 23:00	138	34	65	3,5	20,63	8,32	43,0	1015,51	2,13	5,13	20,34	9,64	4,9	0	0,0
2000-09-18 23:30	183	34	65	3,7	20,73	8,12	43,0	1015,51	1,94	3,98	20,44	9,44	6,8	0	0,0
2000-09-19 00:00	185	34	68	3,3	20,83	7,52	43,0	1016,51	2,00	4,23	20,54	9,03	4,5	0	0,0
2000-09-19 00:30	147	34	68	6,4	20,83	7,42	43,0	1016,51	1,90	-0,74	20,54	8,93	6,4	0	0,0
2000-09-19 01:00	150	34	67	3,9	20,83	7,52	43,0	1016,51	1,79	3,28	20,54	8,96	6,0	0	0,0
2000-09-19 01:30	139	34	69	4,9	20,73	7,22	43,0	1016,51	1,91	1,07	20,44	8,79	4,9	0	0,0
2000-09-19 02:00	138	34	69	2,4	20,73	7,12	43,0	1016,51	1,82	5,70	20,44	8,69	4,3	0	0,0
2000-09-19 02:30	154	34	71	2,0	20,73	7,02	43,0	1016,51	2,12	7,02	20,44	8,73	4,7	0	0,0
2000-09-19 03:00	145	34	72	1,4	20,73	6,72	43,0	1016,51	2,03	6,72	20,44	8,50	2,6	0	0,0
2000-09-19 03:30	147	34	74	2,6	20,83	6,52	43,0	1016,51	2,22	5,07	20,54	8,44	3,1	0	0,0
2000-09-19 04:00	143	34	74	2,4	20,93	6,62	43,0	1017,52	2,32	5,17	20,64	8,54	3,7	0	0,0
2000-09-19 04:30	149	34	73	2,4	21,03	6,72	43,0	1017,52	2,22	5,28	20,74	8,57	4,3	0	0,0

Datum	Vindriktning °	Luftfukt inne Rh%	Luftfukt ute Rh%	Vindhastighet m/s	Temp inne °C	Temp ute °C	Nederb. månad mm	Luftryck Mbar	Daggpunkt °C	Kyleffekt °C	Vix inne °C	Vix ute °C	Vindby m/s	Korr luftryck	Nederb./dygn mm
2000-09-19 05:00	158	34	73	2,4	21,03	6,62	43,0	1017,52	2,13	5,17	20,74	8,47	4,5	0	0,0
2000-09-19 05:30	149	34	74	3,0	21,13	6,42	43,0	1017,52	2,12	3,98	20,84	8,34	3,9	0	0,0
2000-09-19 06:00	158	34	74	2,0	21,13	6,42	43,0	1017,52	2,12	6,42	20,84	8,34	3,3	0	0,0
2000-09-19 06:30	153	34	76	3,5	21,13	6,22	43,0	1017,52	2,31	2,76	20,84	8,28	5,2	0	0,0
2000-09-19 07:00	163	34	76	1,8	21,13	6,12	43,0	1017,52	2,21	6,12	20,84	8,18	3,7	0	0,0
2000-09-19 07:30	160	34	76	2,6	21,13	6,42	43,0	1017,52	2,50	4,96	20,84	8,48	4,1	0	0,0
2000-09-19 08:00	129	34	76	2,2	21,03	6,52	43,0	1018,52	2,60	6,52	20,74	8,58	3,3	0	0,0
2000-09-19 08:30	141	34	76	2,6	21,13	6,72	43,0	1018,52	2,79	5,28	20,84	8,78	3,5	0	0,0
2000-09-19 09:00	147	34	75	3,0	21,13	7,12	43,0	1018,52	2,99	4,74	20,84	9,11	3,9	0	0,0
2000-09-19 09:30	160	34	73	2,8	21,23	7,62	43,0	1018,52	3,09	5,29	20,94	9,47	3,1	0	0,0
2000-09-19 10:00	142	34	69	2,2	21,23	8,32	43,0	1019,52	2,97	8,32	20,94	9,90	2,8	0	0,0
2000-09-19 10:30	157	34	66	2,6	21,33	9,02	43,0	1019,52	3,01	7,71	21,04	10,40	3,1	0	0,0
2000-09-19 11:00	148	34	62	2,2	21,33	9,32	43,0	1019,52	2,41	9,32	21,04	10,45	3,7	0	0,0
2000-09-19 11:30	182	34	58	2,4	21,33	10,02	43,0	1020,52	2,14	8,76	21,04	10,91	3,5	0	0,0
2000-09-19 12:00	146	34	55	3,3	21,23	10,12	43,0	1020,52	1,49	7,17	20,94	10,84	4,1	0	0,0
2000-09-19 12:30	154	34	53	2,6	21,23	11,02	43,0	1020,52	1,81	9,82	20,94	11,63	3,7	0	0,0
2000-09-19 13:00	122	34	49	2,4	21,23	11,72	43,0	1020,52	1,36	10,56	20,94	12,12	3,9	0	0,0
2000-09-19 13:30	151	34	48	3,1	21,23	12,42	43,0	1020,52	1,72	10,53	20,94	12,77	4,5	0	0,0
2000-09-19 14:00	173	34	45	2,8	21,23	12,72	43,0	1020,52	1,09	10,86	20,94	12,92	3,7	0	0,0
2000-09-19 14:30	161	34	43	3,1	21,23	12,92	43,0	1020,52	0,64	11,08	20,94	13,02	3,9	0	0,0
2000-09-19 15:00	150	34	45	1,8	21,13	13,12	43,0	1020,52	1,46	13,12	20,84	13,32	3,1	0	0,0
2000-09-19 15:30	163	34	41	3,1	21,13	13,43	43,0	1020,52	0,44	11,62	20,84	13,43	3,5	0	0,0
2000-09-19 16:00	157	34	41	3,1	21,13	13,43	43,0	1020,52	0,44	11,62	20,84	13,43	4,7	0	0,0
2000-09-19 16:30	177	34	42	3,0	21,13	13,23	43,0	1021,52	0,59	11,41	20,84	13,28	3,1	0	0,0
2000-09-19 17:00	144	34	43	2,6	21,13	12,82	43,0	1021,52	0,55	11,72	20,84	12,92	3,9	0	0,0
2000-09-19 17:30	156	34	43	2,8	21,13	12,62	43,0	1021,52	0,37	10,75	20,84	12,72	3,3	0	0,0
2000-09-19 18:00	141	34	46	2,4	21,13	12,12	43,0	1021,52	0,85	10,98	20,84	12,37	2,6	0	0,0
2000-09-19 18:30	150	34	49	1,4	21,13	11,12	43,0	1021,52	0,81	11,12	20,84	11,52	1,8	0	0,0
2000-09-19 19:00	141	34	51	1,2	21,13	10,42	43,0	1021,52	0,72	10,42	20,84	10,92	1,8	0	0,0
2000-09-19 19:30	108	34	53	0,0	21,03	9,52	43,0	1021,52	0,42	9,52	20,74	10,13	0,0	0	0,0
2000-09-19 20:00	87	34	56	1,2	21,03	8,72	43,0	1021,52	0,43	8,72	20,74	9,49	1,2	0	0,0
2000-09-19 20:30	70	34	57	1,2	21,03	8,42	43,0	1022,52	0,40	8,42	20,74	9,25	1,4	0	0,0
2000-09-19 21:00	65	34	59	0,0	20,93	7,92	43,0	1022,52	0,40	7,92	20,64	8,87	1,6	0	0,0
2000-09-19 21:30	88	34	59	0,0	20,93	7,82	43,0	1022,52	0,31	7,82	20,64	8,77	1,8	0	0,0
2000-09-19 22:00	92	34	61	1,2	20,93	7,42	43,0	1022,52	0,39	7,42	20,64	8,49	1,4	0	0,0
2000-09-19 22:30	71	34	63	0,0	20,93	7,12	43,0	1022,52	0,55	7,12	20,64	8,31	1,4	0	0,0
2000-09-19 23:00	60	34	68	0,0	20,83	6,02	43,0	1023,52	0,56	6,02	20,54	7,53	1,2	0	0,0
2000-09-19 23:30	74	34	71	0,0	20,83	5,42	43,0	1023,52	0,58	5,42	20,54	7,13	1,2	0	0,0
2000-09-20 00:00	86	34	74	0,0	20,83	4,82	43,0	1023,52	0,58	4,82	20,54	6,73	0,0	0	0,0
2000-09-20 00:30	51	34	77	0,0	20,93	4,22	43,0	1023,52	0,55	4,22	20,64	6,35	0,0	0	0,0
2000-09-20 01:00	51	34	77	1,2	20,93	3,82	43,0	1023,52	0,16	3,82	20,64	5,95	1,4	0	0,0
2000-09-20 01:30	51	34	76	0,0	21,03	3,92	43,0	1023,52	0,08	3,92	20,74	5,98	1,4	0	0,0
2000-09-20 02:00	53	34	78	0,0	21,23	3,72	43,0	1023,52	0,24	3,72	20,94	5,92	0,0	0	0,0
2000-09-20 02:30	62	34	78	0,0	21,33	3,62	43,0	1024,52	0,14	3,62	21,04	5,82	1,4	0	0,0
2000-09-20 03:00	61	34	79	0,0	21,43	3,32	43,0	1024,52	0,03	3,32	21,14	5,59	0,0	0	0,0
2000-09-20 03:30	74	34	79	0,0	21,43	3,32	43,0	1024,52	0,03	3,32	21,14	5,59	0,0	0	0,0

Datum	Vindriktning	Luftfukt inne	Luftfukt ute	Vindhastighet	Temp inne	Temp ute	Nederb. månad	Luftryck	Daggpunkt	Kyleffekt	Vix inne	Vix ute	Vindby	Korr luftryck	Nederb./dygn
	°	Rh%	Rh%	m/s	°C	°C	mm	Mbar	°C	°C	°C	°C	m/s		mm
2000-09-20 04:00	308	34	85	0,0	21,43	3,12	43,0	1024,52	0,84	3,12	21,14	5,85	0,0	0	0,0
2000-09-20 04:30	308	34	84	0,0	21,43	2,62	43,0	1024,52	0,19	2,62	21,14	5,27	0,0	0	0,0
2000-09-20 05:00	308	34	86	0,0	21,43	2,02	43,0	1024,52	-0,08	2,02	21,14	4,83	0,0	0	0,0
2000-09-20 05:30	90	34	85	0,0	21,43	2,62	43,0	1024,52	0,35	2,62	21,14	5,35	0,0	0	0,0
2000-09-20 06:00	337	34	87	0,0	21,33	2,12	43,0	1024,52	0,18	2,12	21,04	5,01	0,0	0	0,0
2000-09-20 06:30	337	34	87	0,0	21,33	1,92	43,0	1025,52	-0,02	1,92	21,04	4,81	0,0	0	0,0
2000-09-20 07:00	290	34	90	0,0	21,43	1,72	43,0	1025,52	0,25	1,72	21,14	4,85	0,0	0	0,0
2000-09-20 07:30	203	34	92	0,0	21,43	1,92	43,0	1025,52	0,75	1,92	21,14	5,22	0,0	0	0,0
2000-09-20 08:00	329	34	92	1,2	21,53	2,02	43,0	1025,52	0,85	2,02	21,24	5,32	2,2	0	0,0
2000-09-20 08:30	76	34	87	0,0	21,53	3,12	43,0	1025,52	1,16	3,12	21,24	6,01	0,0	0	0,0
2000-09-20 09:00	96	34	82	0,0	21,63	4,12	43,0	1026,52	1,32	4,12	21,34	6,62	1,2	0	0,0
2000-09-20 09:30	88	34	77	1,6	21,63	5,22	43,0	1026,52	1,52	5,22	21,34	7,35	2,4	0	0,0
2000-09-20 10:00	116	34	74	1,4	21,63	6,22	43,0	1026,52	1,93	6,22	21,34	8,14	2,4	0	0,0
2000-09-20 10:30	93	34	69	1,8	21,53	7,22	43,0	1026,52	1,91	7,22	21,24	8,79	2,4	0	0,0
2000-09-20 11:00	99	34	63	1,4	21,53	8,32	43,0	1026,52	1,69	8,32	21,24	9,51	2,4	0	0,0
2000-09-20 11:30	96	34	57	2,6	21,53	9,22	43,0	1027,52	1,15	7,92	21,24	10,05	2,8	0	0,0
2000-09-20 12:00	89	34	53	2,8	21,43	9,82	43,0	1027,52	0,70	7,69	21,14	10,43	3,5	0	0,0
2000-09-20 12:30	139	34	51	2,4	21,43	10,52	43,0	1027,52	0,81	9,29	21,14	11,02	3,0	0	0,0
2000-09-20 13:00	123	34	50	2,2	21,43	11,22	43,0	1027,52	1,18	11,22	21,14	11,67	4,5	0	0,0
2000-09-20 13:30	125	34	49	2,8	21,43	11,82	43,0	1027,52	1,45	9,88	21,14	12,22	4,5	0	0,0
2000-09-20 14:00	85	34	47	2,4	21,43	12,42	43,0	1027,52	1,42	11,30	21,14	12,72	3,3	0	0,0
2000-09-20 14:30	158	34	45	3,9	21,43	12,72	43,0	1027,52	1,09	9,35	21,14	12,92	3,9	0	0,0
2000-09-20 15:00	119	35	43	3,0	21,43	12,92	43,0	1027,52	0,64	11,08	21,18	13,02	5,0	0	0,0
2000-09-20 15:30	124	35	45	2,6	21,43	13,33	43,0	1027,52	1,64	12,25	21,18	13,52	3,7	0	0,0
2000-09-20 16:00	76	35	44	2,0	21,43	13,33	43,0	1027,52	1,33	13,33	21,18	13,47	2,8	0	0,0
2000-09-20 16:30	131	35	43	3,0	21,53	13,33	43,0	1027,52	1,01	11,52	21,28	13,42	4,3	0	0,0
2000-09-20 17:00	140	35	43	3,5	21,53	13,23	43,0	1027,52	0,92	10,67	21,28	13,32	4,3	0	0,0
2000-09-20 17:30	132	34	43	3,7	21,53	12,72	43,0	1027,52	0,46	9,35	21,24	12,82	4,5	0	0,0
2000-09-20 18:00	108	34	47	1,4	21,63	12,32	43,0	1027,52	1,33	12,32	21,34	12,62	2,8	0	0,0
2000-09-20 18:30	106	34	52	1,2	21,53	11,52	43,0	1027,52	2,01	11,52	21,24	12,08	2,0	0	0,0
2000-09-20 19:00	98	35	59	0,0	21,53	10,52	43,0	1027,52	2,85	10,52	21,28	11,47	2,2	0	0,0
2000-09-20 19:30	132	35	63	1,6	21,43	9,72	43,0	1027,52	3,02	9,72	21,18	10,91	2,2	0	0,0
2000-09-20 20:00	94	35	68	2,2	21,43	9,32	43,0	1027,52	3,72	9,32	21,18	10,83	2,6	0	0,0
2000-09-20 20:30	99	35	72	1,8	21,33	8,92	43,0	1028,52	4,15	8,92	21,08	10,70	2,6	0	0,0
2000-09-20 21:00	119	35	75	1,6	21,33	8,52	43,0	1028,52	4,35	8,52	21,08	10,51	3,1	0	0,0
2000-09-20 21:30	119	35	78	2,4	21,23	8,12	43,0	1028,52	4,52	6,76	20,98	10,32	2,8	0	0,0
2000-09-20 22:00	118	35	81	1,4	21,23	7,62	43,0	1028,52	4,57	7,62	20,98	10,05	2,8	0	0,0
2000-09-20 22:30	120	35	84	1,8	21,13	7,12	43,0	1028,52	4,60	7,12	20,88	9,78	3,0	0	0,0
2000-09-20 23:00	84	35	87	1,8	21,13	6,72	43,0	1028,52	4,71	6,72	20,88	9,61	2,8	0	0,0
2000-09-20 23:30	98	35	89	2,0	21,13	6,32	43,0	1028,52	4,64	6,32	20,88	9,37	2,8	0	0,0
2000-09-21 00:00	117	35	92	2,4	21,13	6,02	43,0	1028,52	4,82	4,54	20,88	9,32	3,0	0	0,0
2000-09-21 00:30	107	35	94	1,4	21,03	5,62	43,0	1028,52	4,73	5,62	20,78	9,09	2,2	0	0,0
2000-09-21 01:00	98	35	95	0,0	21,03	5,42	43,0	1029,52	4,68	5,42	20,78	8,98	1,8	0	0,0
2000-09-21 01:30	72	35	97	2,0	21,03	5,02	43,0	1029,52	4,58	5,02	20,78	8,75	2,0	0	0,0
2000-09-21 02:00	83	35	97	1,4	21,03	5,12	43,0	1029,52	4,68	5,12	20,78	8,85	2,2	0	0,0
2000-09-21 02:30	114	35	97	0,0	21,03	5,02	43,0	1029,52	4,58	5,02	20,78	8,75	2,0	0	0,0



Datum	Vindriktning	Luftfukt inne	Luftfukt ute	Vindhastighet	Temp inne	Temp ute	Nederb. månad	Luftryck	Daggpunkt	Kyleffekt	Vix inne	Vix ute	Vindby	Korr luftryck	Nederb./dygn
	°	Rh%	Rh%	m/s	°C	°C	mm	Mbar	°C	°C	°C	°C	m/s		mm
2000-09-21 03:00	123	35	97	1,6	21,03	5,02	43,0	1029,52	4,58	5,02	20,78	8,75	2,8	0	0,0
2000-09-21 03:30	116	35	97	1,4	21,13	4,52	43,0	1029,52	4,08	4,52	20,88	8,25	2,8	0	0,0
2000-09-21 04:00	126	35	97	1,2	21,23	4,32	43,0	1029,52	3,88	4,32	20,98	8,05	3,0	0	0,0
2000-09-21 04:30	108	35	97	2,4	21,33	4,32	43,0	1029,52	3,88	2,75	21,08	8,05	2,4	0	0,0
2000-09-21 05:00	100	35	97	1,2	21,43	4,42	43,0	1029,52	3,98	4,42	21,18	8,15	1,6	0	0,0
2000-09-21 05:30	119	35	97	0,0	21,43	4,42	43,0	1029,52	3,98	4,42	21,18	8,15	1,6	0	0,0
2000-09-21 06:00	115	35	97	0,0	21,53	4,42	43,0	1029,52	3,98	4,42	21,28	8,15	1,6	0	0,0
2000-09-21 06:30	106	35	97	0,0	21,43	4,42	43,0	1029,52	3,98	4,42	21,18	8,15	1,4	0	0,0
2000-09-21 07:00	120	35	97	0,0	21,43	4,42	43,0	1029,52	3,98	4,42	21,18	8,15	1,2	0	0,0
2000-09-21 07:30	119	35	97	0,0	21,43	4,42	43,0	1029,52	3,98	4,42	21,18	8,15	1,4	0	0,0
2000-09-21 08:00	137	35	97	1,4	21,43	4,52	43,0	1029,52	4,08	4,52	21,18	8,25	1,6	0	0,0
2000-09-21 08:30	120	35	97	1,2	21,33	4,62	43,0	1029,52	4,18	4,62	21,08	8,35	2,0	0	0,0
2000-09-21 09:00	159	35	97	2,0	21,33	4,82	43,0	1030,52	4,38	4,82	21,08	8,55	3,0	0	0,0
2000-09-21 09:30	130	35	97	1,6	21,33	4,92	43,0	1030,52	4,48	4,92	21,08	8,65	1,8	0	0,0
2000-09-21 10:00	140	35	97	1,6	21,43	5,32	43,0	1030,52	4,88	5,32	21,18	9,05	2,6	0	0,0
2000-09-21 10:30	158	35	97	1,4	21,53	5,62	43,0	1030,52	5,18	5,62	21,28	9,35	2,8	0	0,0
2000-09-21 11:00	97	35	92	0,0	21,63	6,22	43,0	1031,52	5,02	6,22	21,38	9,52	1,6	0	0,0
2000-09-21 11:30	142	35	86	1,2	21,63	6,72	43,0	1031,52	4,54	6,72	21,38	9,53	2,4	0	0,0
2000-09-21 12:00	344	35	82	0,0	21,73	7,52	43,0	1031,52	4,65	7,52	21,48	10,02	1,8	0	0,0
2000-09-21 12:30	174	35	79	1,8	21,63	8,32	43,0	1031,52	4,89	8,32	21,38	10,60	2,0	0	0,0
2000-09-21 13:00	174	34	75	0,0	21,63	8,82	43,0	1031,52	4,64	8,82	21,34	10,81	2,2	0	0,0
2000-09-21 13:30	131	34	72	0,0	21,53	9,42	43,0	1031,52	4,63	9,42	21,24	11,20	1,2	0	0,0
2000-09-21 14:00	94	35	68	0,0	21,53	10,22	43,0	1030,52	4,58	10,22	21,28	11,73	1,2	0	0,0
2000-09-21 14:30	164	35	66	2,2	21,43	11,02	43,0	1031,52	4,92	11,02	21,18	12,40	2,6	0	0,0
2000-09-21 15:00	119	35	58	0,0	21,43	11,92	43,0	1031,52	3,92	11,92	21,18	12,81	2,4	0	0,0
2000-09-21 15:30	189	35	59	2,0	21,43	12,72	43,0	1030,52	4,92	12,72	21,18	13,67	2,4	0	0,0
2000-09-21 16:00	111	35	57	1,2	21,43	13,12	43,0	1030,52	4,80	13,12	21,18	13,96	1,8	0	0,0
2000-09-21 16:30	152	35	58	1,8	21,43	13,43	43,0	1030,52	5,33	13,43	21,18	14,31	2,4	0	0,0
2000-09-21 17:00	118	35	57	1,8	21,43	13,33	43,0	1030,52	4,99	13,33	21,18	14,16	2,0	0	0,0
2000-09-21 17:30	120	35	60	0,0	21,43	12,82	43,0	1030,52	5,25	12,82	21,18	13,83	1,8	0	0,0
2000-09-21 18:00	96	35	58	1,2	21,43	12,72	43,0	1030,52	4,67	12,72	21,18	13,61	2,2	0	0,0
2000-09-21 18:30	90	35	61	0,0	21,43	12,22	43,0	1030,52	4,93	12,22	21,18	13,29	1,6	0	0,0
2000-09-21 19:00	96	35	62	1,2	21,33	11,12	43,0	1030,52	4,12	11,12	21,08	12,25	1,6	0	0,0
2000-09-21 19:30	86	35	64	1,6	21,33	10,42	43,0	1030,52	3,91	10,42	21,08	11,67	2,2	0	0,0
2000-09-21 20:00	105	35	67	0,0	21,23	9,62	43,0	1030,52	3,80	9,62	20,98	11,07	1,6	0	0,0
2000-09-21 20:30	91	35	69	1,6	21,23	9,22	43,0	1030,52	3,83	9,22	20,98	10,80	1,8	0	0,0
2000-09-21 21:00	83	35	70	1,4	21,13	8,82	43,0	1031,52	3,65	8,82	20,88	10,46	1,8	0	0,0
2000-09-21 21:30	99	35	73	1,2	21,13	8,12	43,0	1031,52	3,57	8,12	20,88	9,97	2,2	0	0,0
2000-09-21 22:00	97	35	74	0,0	21,03	7,52	43,0	1031,52	3,19	7,52	20,78	9,44	1,8	0	0,0
2000-09-21 22:30	104	35	78	1,8	21,03	6,82	43,0	1031,52	3,25	6,82	20,78	9,02	1,8	0	0,0
2000-09-21 23:00	92	35	80	0,0	20,93	6,32	43,0	1031,52	3,12	6,32	20,68	8,67	1,6	0	0,0
2000-09-21 23:30	111	35	83	0,0	20,93	6,02	43,0	1031,52	3,35	6,02	20,68	8,60	1,6	0	0,0
2000-09-22 00:00	95	35	84	0,0	20,93	5,72	43,0	1031,52	3,23	5,72	20,68	8,38	1,8	0	0,0
2000-09-22 00:30	86	35	86	0,0	20,93	5,32	43,0	1031,52	3,17	5,32	20,68	8,13	1,4	0	0,0
2000-09-22 01:00	78	35	89	0,0	20,93	4,92	43,0	1031,52	3,26	4,92	20,68	7,97	1,6	0	0,0
2000-09-22 01:30	91	35	91	0,0	20,93	4,62	43,0	1031,52	3,28	4,62	20,68	7,84	1,2	0	0,0

Datum	Vindriktning	Luftfukt inne	Luftfukt ute	Vindhastighet	Temp inne	Temp ute	Nederb. månad	Luftryck	Daggpunkt	Kyleffekt	Vix inne	Vix ute	Vindby	Korr luftryck	Nederb./dygn
	°	Rh%	Rh%	m/s	°C	°C	mm	Mbar	°C	°C	°C	°C	m/s		mm
2000-09-22 02:00	93	35	88	0,0	20,93	3,92	43,0	1031,52	2,11	3,92	20,68	6,89	1,2	0	0,0
2000-09-22 02:30	95	35	95	0,0	21,03	3,92	43,0	1031,52	3,19	3,92	20,78	7,47	1,4	0	0,0
2000-09-22 03:00	88	35	96	0,0	21,13	3,92	43,0	1031,52	3,34	3,92	20,88	7,56	1,4	0	0,0
2000-09-22 03:30	88	35	94	0,0	21,23	3,42	43,0	1031,52	2,54	3,42	20,98	6,89	1,2	0	0,0
2000-09-22 04:00	101	35	96	1,4	21,33	3,52	43,0	1031,52	2,94	3,52	21,08	7,16	1,8	0	0,0
2000-09-22 04:30	91	35	97	0,0	21,43	3,52	43,0	1031,52	3,09	3,52	21,18	7,25	0,0	0	0,0
2000-09-22 05:00	97	35	97	0,0	21,53	3,32	43,0	1031,52	2,89	3,32	21,28	7,05	1,8	0	0,0
2000-09-22 05:30	92	35	97	1,2	21,63	3,12	43,0	1031,52	2,69	3,12	21,38	6,85	1,6	0	0,0
2000-09-22 06:00	83	35	97	1,4	21,63	2,82	43,0	1031,52	2,39	2,82	21,38	6,55	1,8	0	0,0
2000-09-22 06:30	92	35	97	1,2	21,63	2,72	43,0	1031,52	2,29	2,72	21,38	6,45	1,6	0	0,0
2000-09-22 07:00	105	35	97	0,0	21,53	2,52	43,0	1031,52	2,09	2,52	21,28	6,25	1,6	0	0,0
2000-09-22 07:30	118	35	97	1,6	21,53	2,72	43,0	1031,52	2,29	2,72	21,28	6,45	2,0	0	0,0
2000-09-22 08:00	89	35	97	0,0	21,43	2,92	43,0	1031,52	2,49	2,92	21,18	6,65	1,4	0	0,0
2000-09-22 08:30	88	35	97	0,0	21,43	3,42	43,0	1031,52	2,99	3,42	21,18	7,15	1,2	0	0,0
2000-09-22 09:00	123	35	96	0,0	21,53	4,12	43,0	1031,52	3,54	4,12	21,28	7,76	1,6	0	0,0
2000-09-22 09:30	117	35	93	1,6	21,53	5,02	43,0	1031,52	3,98	5,02	21,28	8,40	2,0	0	0,0
2000-09-22 10:00	110	35	86	0,0	21,63	5,82	43,0	1031,52	3,66	5,82	21,38	8,63	1,6	0	0,0
2000-09-22 10:30	120	35	81	1,2	21,63	6,82	43,0	1031,52	3,79	6,82	21,38	9,25	2,0	0	0,0
2000-09-22 11:00	122	35	76	1,2	21,53	7,72	43,0	1031,52	3,76	7,72	21,28	9,78	2,6	0	0,0
2000-09-22 11:30	140	35	74	1,8	21,53	8,92	43,0	1031,52	4,54	8,92	21,28	10,84	3,0	0	0,0
2000-09-22 12:00	114	35	71	1,8	21,53	10,12	43,0	1031,52	5,10	10,12	21,28	11,83	3,7	0	0,0
2000-09-22 12:30	180	35	66	2,6	21,53	11,42	43,0	1031,52	5,30	10,24	21,28	12,80	3,0	0	0,0
2000-09-22 13:00	127	35	58	2,2	21,53	13,12	43,0	1031,52	5,05	13,12	21,28	14,01	4,3	0	0,0
2000-09-22 13:30	110	35	50	2,4	21,53	14,23	43,0	1031,52	3,95	13,20	21,28	14,67	4,3	0	0,0
2000-09-22 14:00	160	35	45	2,8	21,53	14,63	43,0	1031,52	2,82	12,94	21,28	14,82	3,9	0	0,0
2000-09-22 14:30	146	35	40	3,7	21,53	15,03	43,0	1031,52	1,53	12,04	21,28	14,99	5,0	0	0,0
2000-09-22 15:00	157	35	36	4,1	21,63	15,53	43,0	1030,52	0,52	11,97	21,38	15,31	5,4	0	0,0
2000-09-22 15:30	176	35	37	2,2	21,53	15,63	43,0	1030,52	0,99	15,63	21,28	15,46	5,8	0	0,0
2000-09-22 16:00	188	35	36	3,9	21,53	15,63	43,0	1030,52	0,61	12,74	21,28	15,41	5,2	0	0,0
2000-09-22 16:30	163	34	38	3,9	21,53	15,43	43,0	1030,52	1,18	12,50	21,24	15,30	5,4	0	0,0
2000-09-22 17:00	112	34	38	5,8	21,53	14,93	43,0	1030,52	0,73	9,88	21,24	14,80	6,4	0	0,0
2000-09-22 17:30	145	34	37	3,1	21,53	13,63	43,0	1030,52	-0,80	11,84	21,24	13,45	5,0	0	0,0
2000-09-22 18:00	155	35	39	3,5	21,53	12,12	43,0	1030,52	-1,42	9,43	21,28	12,04	4,9	0	0,0
2000-09-22 18:30	154	35	39	3,9	21,43	11,72	43,0	1029,52	-1,78	8,18	21,18	11,64	5,0	0	0,0
2000-09-22 19:00	156	35	39	2,8	21,43	10,72	43,0	1029,52	-2,67	8,67	21,18	10,64	4,5	0	0,0
2000-09-22 19:30	128	35	40	4,5	21,33	10,22	43,0	1030,52	-2,78	4,79	21,08	10,18	4,7	0	0,0
2000-09-22 20:00	133	34	41	4,7	21,33	9,82	43,0	1030,52	-2,81	4,29	21,04	9,83	4,7	0	0,0
2000-09-22 20:30	168	34	44	3,1	21,23	9,32	43,0	1030,52	-2,31	7,14	20,94	9,47	3,9	0	0,0
2000-09-22 21:00	147	34	55	3,7	21,23	8,72	43,0	1030,52	0,18	4,68	20,94	9,44	5,2	0	0,0
2000-09-22 21:30	154	34	58	2,8	21,13	8,42	43,0	1030,52	0,64	6,16	20,84	9,31	6,0	0	0,0
2000-09-22 22:00	144	34	62	3,7	21,03	7,72	43,0	1030,52	0,90	3,52	20,74	8,85	6,2	0	0,0
2000-09-22 22:30	176	34	68	4,1	20,93	7,32	43,0	1029,52	1,81	2,10	20,64	8,83	6,6	0	0,0
2000-09-22 23:00	138	34	70	3,3	20,93	7,02	43,0	1030,52	1,92	3,67	20,64	8,66	4,7	0	0,0
2000-09-22 23:30	173	34	73	4,7	20,83	6,72	43,0	1030,52	2,22	0,45	20,54	8,57	4,9	0	0,0
2000-09-23 00:00	140	34	75	3,0	20,83	6,32	43,0	1030,52	2,22	3,87	20,54	8,31	6,4	0	0,0
2000-09-23 00:30	158	34	77	3,0	20,73	6,12	43,0	1029,52	2,39	3,65	20,44	8,25	4,1	0	0,0

Datum	Vindriktning °	Luftfukt inne Rh%	Luftfukt ute Rh%	Vindhastighet m/s	Temp inne °C	Temp ute °C	Nederb. månad mm	Lufttryck Mbar	Daggpunkt °C	Kyleffekt °C	Vix inne °C	Vix ute °C	Vindby m/s	Korr lufttryck	Nederb./dygn mm
2000-09-23 01:00	148	34	80	5,0	20,73	5,82	43,0	1029,52	2,64	-1,21	20,44	8,17	7,7	0	0,0
2000-09-23 01:30	145	34	81	4,5	20,73	5,82	43,0	1029,52	2,81	-0,67	20,44	8,25	8,5	0	0,0
2000-09-23 02:00	186	34	80	3,0	20,73	5,82	43,0	1029,52	2,64	3,32	20,44	8,17	5,6	0	0,0
2000-09-23 02:30	125	34	81	3,9	20,73	5,62	43,0	1029,52	2,62	1,07	20,44	8,05	5,8	0	0,0
2000-09-23 03:00	148	34	78	4,7	20,83	5,92	43,0	1028,52	2,38	-0,54	20,54	8,12	5,2	0	0,0
2000-09-23 03:30	185	34	78	3,5	20,93	5,82	43,0	1028,52	2,28	2,31	20,64	8,02	5,8	0	0,0
2000-09-23 04:00	135	34	78	3,0	21,03	5,62	43,0	1028,52	2,09	3,10	20,74	7,82	4,3	0	0,0
2000-09-23 04:30	154	34	80	4,1	21,13	5,42	43,0	1029,52	2,25	-0,19	20,84	7,77	4,5	0	0,0
2000-09-23 05:00	174	34	80	2,0	21,13	5,72	43,0	1029,52	2,54	5,72	20,84	8,07	3,7	0	0,0
2000-09-23 05:30	113	34	78	1,4	21,13	5,72	43,0	1029,52	2,18	5,72	20,84	7,92	3,3	0	0,0
2000-09-23 06:00	136	34	77	2,4	21,13	5,82	43,0	1029,52	2,10	4,33	20,84	7,95	4,1	0	0,0
2000-09-23 06:30	143	34	77	1,4	21,13	5,92	43,0	1029,52	2,20	5,92	20,84	8,05	1,6	0	0,0
2000-09-23 07:00	124	34	82	1,8	21,13	6,02	43,0	1029,52	3,18	6,02	20,84	8,52	1,8	0	0,0
2000-09-23 07:30	141	34	83	1,6	21,13	6,02	43,0	1029,52	3,35	6,02	20,84	8,60	2,2	0	0,0
2000-09-23 08:00	139	34	84	0,0	21,13	6,02	43,0	1029,52	3,52	6,02	20,84	8,68	0,0	0	0,0
2000-09-23 08:30	132	34	85	0,0	21,23	6,42	43,0	1030,52	4,08	6,42	20,94	9,15	1,6	0	0,0
2000-09-23 09:00	116	34	84	0,0	21,33	6,82	43,0	1030,52	4,31	6,82	21,04	9,48	0,0	0	0,0
2000-09-23 09:30	147	34	84	0,0	21,33	7,42	43,0	1030,52	4,90	7,42	21,04	10,08	2,0	0	0,0
2000-09-23 10:00	149	34	83	1,2	21,33	8,12	43,0	1030,52	5,41	8,12	21,04	10,70	2,2	0	0,0
2000-09-23 10:30	183	34	80	0,0	21,33	8,82	43,0	1031,52	5,56	8,82	21,04	11,17	2,0	0	0,0
2000-09-23 11:00	178	34	76	0,0	21,43	9,52	43,0	1031,52	5,50	9,52	21,14	11,58	1,4	0	0,0
2000-09-23 11:30	148	34	75	1,2	21,43	9,92	43,0	1031,52	5,70	9,92	21,14	11,91	1,6	0	0,0
2000-09-23 12:00	152	34	75	0,0	21,43	10,22	43,0	1031,52	5,99	10,22	21,14	12,21	1,4	0	0,0
2000-09-23 12:30	134	34	74	1,6	21,43	10,92	43,0	1031,52	6,47	10,92	21,14	12,84	1,6	0	0,0
2000-09-23 13:00	187	34	70	1,4	21,43	11,72	43,0	1031,52	6,44	11,72	21,14	13,37	2,0	0	0,0
2000-09-23 13:30	197	34	68	0,0	21,33	12,52	43,0	1031,52	6,78	12,52	21,04	14,03	2,0	0	0,0
2000-09-23 14:00	202	34	65	1,8	21,33	13,23	43,0	1031,52	6,79	13,23	21,04	14,54	2,4	0	0,0
2000-09-23 14:30	169	34	65	1,4	21,43	13,33	43,0	1031,52	6,89	13,33	21,14	14,64	2,4	0	0,0
2000-09-23 15:00	148	34	66	1,6	21,33	13,33	43,0	1031,52	7,11	13,33	21,04	14,70	2,6	0	0,0
2000-09-23 15:30	200	34	62	2,0	21,33	14,13	43,0	1031,52	6,96	14,13	21,04	15,25	3,5	0	0,0
2000-09-23 16:00	199	34	57	2,8	21,43	14,53	43,0	1031,52	6,11	12,83	21,14	15,36	2,8	0	0,0
2000-09-23 16:30	201	34	57	1,8	21,33	14,33	43,0	1031,52	5,92	14,33	21,04	15,16	2,0	0	0,0
2000-09-23 17:00	144	34	61	2,0	21,33	13,93	43,0	1031,52	6,53	13,93	21,04	14,99	2,6	0	0,0
2000-09-23 17:30	119	35	60	2,4	21,43	13,73	43,0	1031,52	6,10	12,67	21,18	14,73	3,0	0	0,0
2000-09-23 18:00	139	35	62	1,6	21,53	13,43	43,0	1031,52	6,29	13,43	21,28	14,55	2,0	0	0,0
2000-09-23 18:30	99	35	67	0,0	21,53	12,12	43,0	1031,52	6,18	12,12	21,28	13,57	0,0	0	0,0
2000-09-23 19:00	100	35	72	0,0	21,53	11,02	43,0	1031,52	6,17	11,02	21,28	12,80	1,8	0	0,0
2000-09-23 19:30	97	35	73	1,8	21,43	10,62	43,0	1031,52	5,99	10,62	21,18	12,47	2,4	0	0,0
2000-09-23 20:00	100	35	76	1,2	21,43	10,42	43,0	1031,52	6,38	10,42	21,18	12,48	2,2	0	0,0
2000-09-23 20:30	83	35	81	1,2	21,43	10,02	43,0	1031,52	6,91	10,02	21,18	12,45	2,0	0	0,0
2000-09-23 21:00	73	35	83	1,6	21,43	9,42	43,0	1031,52	6,68	9,42	21,18	12,00	1,8	0	0,0
2000-09-23 21:30	90	35	84	0,0	21,43	8,92	43,0	1031,52	6,37	8,92	21,18	11,58	1,2	0	0,0
2000-09-23 22:00	115	34	85	0,0	21,53	8,22	43,0	1031,52	5,85	8,22	21,24	10,96	0,0	0	0,0
2000-09-23 22:30	90	35	85	0,0	21,53	7,62	43,0	1031,52	5,26	7,62	21,28	10,35	0,0	0	0,0
2000-09-23 23:00	96	35	87	0,0	21,43	6,82	43,0	1031,52	4,81	6,82	21,18	9,71	0,0	0	0,0
2000-09-23 23:30	94	35	89	0,0	21,43	6,72	43,0	1031,52	5,04	6,72	21,18	9,77	0,0	0	0,0

Datum	Vindriktning °	Luftfukt inne Rh%	Luftfukt ute Rh%	Vindhastighet m/s	Temp inne °C	Temp ute °C	Nederb. månad mm	Luftryck Mbar	Daggpunkt °C	Kyleffekt °C	Vix inne °C	Vix ute °C	Vindby m/s	Korr luftryck	Nederb./dygn mm
2000-09-24 00:00	111	35	89	0,0	21,33	6,02	43,0	1031,52	4,35	6,02	21,08	9,07	0,0	0	0,0
2000-09-24 00:30	102	35	91	0,0	21,33	5,72	43,0	1032,52	4,37	5,72	21,08	8,94	0,0	0	0,0
2000-09-24 01:00	112	35	94	0,0	21,23	5,32	43,0	1031,52	4,43	5,32	20,98	8,79	0,0	0	0,0
2000-09-24 01:30	112	35	96	0,0	21,23	5,52	43,0	1031,52	4,93	5,52	20,98	9,16	0,0	0	0,0
2000-09-24 02:00	113	35	97	0,0	21,13	6,12	43,0	1031,52	5,68	6,12	20,88	9,85	1,2	0	0,0
2000-09-24 02:30	86	35	97	0,0	21,13	6,32	43,0	1031,52	5,88	6,32	20,88	10,05	1,4	0	0,0
2000-09-24 03:00	95	35	97	0,0	21,13	6,12	43,0	1031,52	5,68	6,12	20,88	9,85	0,0	0	0,0
2000-09-24 03:30	92	35	97	0,0	21,03	5,72	43,0	1031,52	5,28	5,72	20,78	9,45	0,0	0	0,0
2000-09-24 04:00	94	35	97	0,0	21,03	5,22	43,0	1030,52	4,78	5,22	20,78	8,95	0,0	0	0,0
2000-09-24 04:30	94	35	97	0,0	21,03	4,72	43,0	1030,52	4,28	4,72	20,78	8,45	0,0	0	0,0
2000-09-24 05:00	94	35	97	0,0	20,93	4,32	43,0	1030,52	3,88	4,32	20,68	8,05	0,0	0	0,0
2000-09-24 05:30	91	35	97	0,0	20,93	4,72	43,0	1030,52	4,28	4,72	20,68	8,45	0,0	0	0,0
2000-09-24 06:00	91	35	97	0,0	21,03	5,12	43,0	1030,52	4,68	5,12	20,78	8,85	0,0	0	0,0
2000-09-24 06:30	111	35	97	0,0	21,03	5,42	43,0	1030,52	4,98	5,42	20,78	9,15	1,2	0	0,0
2000-09-24 07:00	100	35	97	0,0	21,03	5,22	43,0	1030,52	4,78	5,22	20,78	8,95	0,0	0	0,0
2000-09-24 07:30	96	35	97	0,0	21,23	5,12	43,0	1030,52	4,68	5,12	20,98	8,85	0,0	0	0,0
2000-09-24 08:00	335	35	97	0,0	21,33	4,62	43,0	1030,52	4,18	4,62	21,08	8,35	0,0	0	0,0
2000-09-24 08:30	335	35	97	0,0	21,43	4,72	43,0	1030,52	4,28	4,72	21,18	8,45	0,0	0	0,0
2000-09-24 09:00	333	35	97	0,0	21,43	5,62	43,0	1030,52	5,18	5,62	21,18	9,35	0,0	0	0,0
2000-09-24 09:30	154	35	97	0,0	21,43	6,52	43,0	1030,52	6,08	6,52	21,18	10,25	0,0	0	0,0
2000-09-24 10:00	187	35	97	0,0	21,53	7,12	43,0	1030,52	6,68	7,12	21,28	10,85	1,2	0	0,0
2000-09-24 10:30	162	35	97	0,0	21,53	7,12	43,0	1030,52	6,68	7,12	21,28	10,85	0,0	0	0,0
2000-09-24 11:00	137	34	96	0,0	21,53	7,72	43,0	1030,52	7,12	7,72	21,24	11,36	0,0	0	0,0
2000-09-24 11:30	172	35	93	0,0	21,53	8,52	43,0	1030,52	7,46	8,52	21,28	11,91	1,6	0	0,0
2000-09-24 12:00	151	34	88	0,0	21,53	9,22	43,0	1030,52	7,34	9,22	21,24	12,19	1,4	0	0,0
2000-09-24 12:30	289	34	81	1,8	21,53	10,32	43,0	1030,52	7,21	10,32	21,24	12,75	2,0	0	0,0
2000-09-24 13:00	222	35	75	0,0	21,53	11,22	43,0	1030,52	6,96	11,22	21,28	13,21	1,6	0	0,0
2000-09-24 13:30	310	35	69	1,8	21,53	12,72	43,0	1030,52	7,18	12,72	21,28	14,30	2,0	0	0,0
2000-09-24 14:00	290	35	67	0,0	21,53	13,33	43,0	1030,52	7,33	13,33	21,28	14,77	2,8	0	0,0
2000-09-24 14:30	197	35	68	1,2	21,43	13,53	43,0	1030,52	7,74	13,53	21,18	15,03	2,4	0	0,0
2000-09-24 15:00	277	35	70	1,4	21,43	13,53	43,0	1030,52	8,16	13,53	21,18	15,17	1,8	0	0,0
2000-09-24 15:30	273	35	71	0,0	21,43	13,53	43,0	1030,52	8,37	13,53	21,18	15,23	1,2	0	0,0
2000-09-24 16:00	296	35	68	1,8	21,33	13,23	43,0	1030,52	7,45	13,23	21,08	14,73	2,8	0	0,0
2000-09-24 16:30	267	35	69	2,0	21,33	12,82	43,0	1030,52	7,28	12,82	21,08	14,40	2,6	0	0,0
2000-09-24 17:00	299	35	72	2,0	21,23	12,52	43,0	1030,52	7,62	12,52	20,98	14,30	2,6	0	0,0
2000-09-24 17:30	313	35	73	2,6	21,23	12,12	43,0	1030,52	7,43	10,98	20,98	13,97	4,1	0	0,0
2000-09-24 18:00	287	35	74	2,2	21,23	11,82	43,0	1030,52	7,34	11,82	20,98	13,74	3,0	0	0,0
2000-09-24 18:30	312	35	76	1,2	21,13	11,52	43,0	1030,52	7,44	11,52	20,88	13,58	2,6	0	0,0
2000-09-24 19:00	293	35	78	1,8	21,13	11,22	43,0	1030,52	7,53	11,22	20,88	13,43	2,4	0	0,0
2000-09-24 19:30	333	35	80	1,6	21,13	11,02	43,0	1030,52	7,71	11,02	20,88	13,37	2,6	0	0,0
2000-09-24 20:00	299	35	80	0,0	21,13	10,92	43,0	1030,52	7,61	10,92	20,88	13,27	1,6	0	0,0
2000-09-24 20:30	281	35	82	0,0	21,03	10,62	43,0	1031,52	7,68	10,62	20,78	13,13	0,0	0	0,0
2000-09-24 21:00	337	35	83	0,0	21,03	10,42	43,0	1031,52	7,66	10,42	20,78	13,00	0,0	0	0,0
2000-09-24 21:30	272	35	84	0,0	21,03	10,42	43,0	1030,52	7,84	10,42	20,78	13,08	0,0	0	0,0
2000-09-24 22:00	271	35	84	1,8	21,03	10,42	43,0	1031,52	7,84	10,42	20,78	13,08	2,0	0	0,0
2000-09-24 22:30	254	35	84	0,0	21,03	10,32	43,0	1030,52	7,74	10,32	20,78	12,98	1,8	0	0,0

Datum	Vindriktning	Luftfukt inne	Luftfukt ute	Vindhastighet	Temp inne	Temp ute	Nederb. månad	Luftryck	Daggpunkt	Kyleffekt	Vix inne	Vix ute	Vindby	Korr luftryck	Nederb./dygn
	°	Rh%	Rh%	m/s	°C	°C	mm	Mbar	°C	°C	°C	°C	m/s		mm
2000-09-24 23:00	293	35	83	1,2	21,03	10,22	43,0	1031,52	7,47	10,22	20,78	12,80	1,6	0	0,0
2000-09-24 23:30	323	35	82	2,4	21,03	10,22	43,0	1031,52	7,29	8,97	20,78	12,72	2,8	0	0,0
2000-09-25 00:00	291	35	83	1,6	20,93	10,22	43,0	1031,52	7,47	10,22	20,68	12,80	2,2	0	0,0
2000-09-25 00:30	255	35	84	0,0	20,93	9,92	43,0	1031,52	7,35	9,92	20,68	12,58	0,0	0	0,0
2000-09-25 01:00	271	35	84	0,0	20,93	9,62	43,0	1031,52	7,05	9,62	20,68	12,28	1,6	0	0,0
2000-09-25 01:30	12	35	86	0,0	20,93	9,02	43,0	1030,52	6,81	9,02	20,68	11,83	0,0	0	0,0
2000-09-25 02:00	299	35	87	0,0	20,93	8,82	43,0	1030,52	6,78	8,82	20,68	11,71	0,0	0	0,0
2000-09-25 02:30	276	35	90	0,0	20,93	8,92	43,0	1030,52	7,37	8,92	20,68	12,06	0,0	0	0,0
2000-09-25 03:00	346	35	90	0,0	20,93	8,92	43,0	1030,52	7,37	8,92	20,68	12,06	1,4	0	0,0
2000-09-25 03:30	304	35	90	0,0	20,93	9,12	43,0	1030,52	7,57	9,12	20,68	12,26	0,0	0	0,0
2000-09-25 04:00	304	35	89	0,0	21,03	9,02	43,0	1030,52	7,31	9,02	20,78	12,08	0,0	0	0,0
2000-09-25 04:30	305	35	90	0,0	21,03	8,92	43,0	1030,52	7,37	8,92	20,78	12,06	0,0	0	0,0
2000-09-25 05:00	305	35	90	0,0	21,13	8,92	43,0	1030,52	7,37	8,92	20,88	12,06	0,0	0	0,0
2000-09-25 05:30	321	35	91	0,0	21,23	9,02	43,0	1030,52	7,63	9,02	20,98	12,24	2,2	0	0,0
2000-09-25 06:00	341	36	90	0,0	21,33	9,12	43,0	1030,52	7,57	9,12	21,12	12,26	0,0	0	0,0
2000-09-25 06:30	351	36	90	0,0	21,33	9,12	43,0	1030,52	7,57	9,12	21,12	12,26	1,4	0	0,0
2000-09-25 07:00	351	35	90	0,0	21,43	9,12	43,0	1030,52	7,57	9,12	21,18	12,26	0,0	0	0,0
2000-09-25 07:30	346	35	92	0,0	21,43	9,02	43,0	1030,52	7,79	9,02	21,18	12,32	0,0	0	0,0
2000-09-25 08:00	273	35	92	0,0	21,43	8,92	43,0	1030,52	7,69	8,92	21,18	12,22	0,0	0	0,0
2000-09-25 08:30	155	35	93	0,0	21,43	8,92	43,0	1031,52	7,85	8,92	21,18	12,31	0,0	0	0,0
2000-09-25 09:00	336	35	94	0,0	21,33	9,32	43,0	1031,52	8,41	9,32	21,08	12,79	1,4	0	0,0
2000-09-25 09:30	336	35	91	0,0	21,33	10,02	43,0	1031,52	8,62	10,02	21,08	13,24	0,0	0	0,0
2000-09-25 10:00	298	35	87	0,0	21,33	10,42	43,0	1031,52	8,35	10,42	21,08	13,32	0,0	0	0,0
2000-09-25 10:30	314	35	78	1,4	21,23	11,22	43,0	1031,52	7,53	11,22	20,98	13,43	1,6	0	0,0
2000-09-25 11:00	331	35	73	2,0	21,23	11,72	43,0	1031,52	7,05	11,72	20,98	13,57	2,6	0	0,0
2000-09-25 11:30	341	35	69	1,4	21,23	11,82	43,0	1031,52	6,32	11,82	20,98	13,40	2,8	0	0,0
2000-09-25 12:00	310	35	72	1,2	21,23	12,12	43,0	1031,52	7,23	12,12	20,98	13,90	1,8	0	0,0
2000-09-25 12:30	319	35	65	1,8	21,23	12,52	43,0	1031,52	6,13	12,52	20,98	13,84	2,2	0	0,0
2000-09-25 13:00	330	35	64	1,4	21,23	12,92	43,0	1031,52	6,28	12,92	20,98	14,18	2,4	0	0,0
2000-09-25 13:30	279	36	61	1,2	21,23	13,43	43,0	1031,52	6,06	13,43	21,02	14,49	2,0	0	0,0
2000-09-25 14:00	254	36	55	1,6	21,33	13,73	43,0	1031,52	4,85	13,73	21,12	14,44	1,6	0	0,0
2000-09-25 14:30	312	36	52	1,4	21,33	14,13	43,0	1030,52	4,42	14,13	21,12	14,68	1,4	0	0,0
2000-09-25 15:00	286	36	53	0,0	21,43	14,53	43,0	1030,52	5,06	14,53	21,22	15,13	1,6	0	0,0
2000-09-25 15:30	270	36	51	0,0	21,43	14,83	43,0	1030,52	4,79	14,83	21,22	15,32	1,4	0	0,0
2000-09-25 16:00	270	36	48	0,0	21,43	15,23	43,0	1030,52	4,29	15,23	21,22	15,57	1,8	0	0,0
2000-09-25 16:30	45	36	45	0,0	21,53	15,13	43,0	1030,52	3,28	15,13	21,32	15,32	0,0	0	0,0
2000-09-25 17:00	84	35	47	0,0	21,53	15,03	43,0	1030,52	3,81	15,03	21,28	15,32	0,0	0	0,0
2000-09-25 17:30	351	35	46	0,0	21,63	14,53	43,0	1030,52	3,04	14,53	21,38	14,77	0,0	0	0,0
2000-09-25 18:00	115	35	49	0,0	21,73	14,23	43,0	1030,52	3,66	14,23	21,48	14,62	0,0	0	0,0
2000-09-25 18:30	115	35	62	0,0	21,63	12,32	43,0	1030,52	5,25	12,32	21,38	13,45	0,0	0	0,0
2000-09-25 19:00	88	35	67	0,0	21,63	10,52	43,0	1029,52	4,66	10,52	21,38	11,97	0,0	0	0,0
2000-09-25 19:30	47	35	71	1,4	21,53	8,92	43,0	1029,52	3,95	8,92	21,28	10,63	1,4	0	0,0
2000-09-25 20:00	49	36	74	1,4	21,53	7,92	43,0	1030,52	3,57	7,92	21,32	9,84	1,6	0	0,0
2000-09-25 20:30	41	36	77	1,2	21,43	7,32	43,0	1030,52	3,56	7,32	21,22	9,45	1,4	0	0,0
2000-09-25 21:00	49	36	77	0,0	21,43	6,82	43,0	1030,52	3,07	6,82	21,22	8,95	0,0	0	0,0
2000-09-25 21:30	35	36	79	0,0	21,33	6,52	43,0	1030,52	3,14	6,52	21,12	8,80	0,0	0	0,0

Datum	Vindriktning °	Luftfukt inne Rh%	Luftfukt ute Rh%	Vindhastighet m/s	Temp inne °C	Temp ute °C	Nederb. månad mm	Luftryck Mbar	Daggpunkt °C	Kyleffekt °C	Vix inne °C	Vix ute °C	Vindby m/s	Korr luftryck	Nederb./dygn mm
2000-09-25 22:00	35	36	80	0,0	21,33	6,22	43,0	1030,52	3,03	6,22	21,12	8,57	0,0	0	0,0
2000-09-25 22:30	30	36	82	0,0	21,23	6,02	43,0	1030,52	3,18	6,02	21,02	8,52	0,0	0	0,0
2000-09-25 23:00	42	36	86	0,0	21,23	5,62	43,0	1030,52	3,46	5,62	21,02	8,43	0,0	0	0,0
2000-09-25 23:30	39	36	89	0,0	21,23	5,52	43,0	1031,52	3,85	5,52	21,02	8,57	0,0	0	0,0
2000-09-26 00:00	54	35	88	0,0	21,13	4,82	43,0	1031,52	3,00	4,82	20,88	7,79	0,0	0	0,0
2000-09-26 00:30	41	35	92	0,0	21,13	4,82	43,0	1030,52	3,63	4,82	20,88	8,12	0,0	0	0,0
2000-09-26 01:00	54	35	93	0,0	21,13	4,82	43,0	1030,52	3,78	4,82	20,88	8,20	0,0	0	0,0
2000-09-26 01:30	57	35	90	0,0	21,13	4,42	43,0	1030,52	2,92	4,42	20,88	7,55	0,0	0	0,0
2000-09-26 02:00	65	35	88	0,0	21,03	4,02	43,0	1030,52	2,21	4,02	20,78	6,99	0,0	0	0,0
2000-09-26 02:30	67	35	91	0,0	21,03	3,62	43,0	1030,52	2,29	3,62	20,78	6,84	0,0	0	0,0
2000-09-26 03:00	321	35	93	0,0	21,03	4,32	43,0	1030,52	3,29	4,32	20,78	7,70	0,0	0	0,0
2000-09-26 03:30	302	35	90	0,0	21,03	4,42	43,0	1030,52	2,92	4,42	20,78	7,55	0,0	0	0,0
2000-09-26 04:00	305	36	91	0,0	21,13	3,72	43,0	1030,52	2,39	3,72	20,92	6,94	0,0	0	0,0
2000-09-26 04:30	297	36	94	0,0	21,23	3,62	43,0	1030,52	2,74	3,62	21,02	7,09	0,0	0	0,0
2000-09-26 05:00	310	36	90	0,0	21,33	4,12	43,0	1030,52	2,63	4,12	21,12	7,25	1,2	0	0,0
2000-09-26 05:30	340	36	92	0,0	21,43	4,22	43,0	1030,52	3,03	4,22	21,22	7,52	1,2	0	0,0
2000-09-26 06:00	309	35	93	0,0	21,53	4,12	43,0	1030,52	3,09	4,12	21,28	7,50	1,4	0	0,0
2000-09-26 06:30	270	35	92	1,2	21,63	4,02	43,0	1030,52	2,84	4,02	21,38	7,32	1,4	0	0,0
2000-09-26 07:00	111	35	93	0,0	21,63	3,62	43,0	1030,52	2,59	3,62	21,38	7,00	1,4	0	0,0
2000-09-26 07:30	103	35	95	1,2	21,63	3,82	43,0	1030,52	3,09	3,82	21,38	7,37	1,6	0	0,0
2000-09-26 08:00	70	35	96	0,0	21,53	4,12	43,0	1030,52	3,54	4,12	21,28	7,76	0,0	0	0,0
2000-09-26 08:30	342	36	96	0,0	21,53	3,82	43,0	1030,52	3,24	3,82	21,32	7,46	0,0	0	0,0
2000-09-26 09:00	329	35	95	0,0	21,43	3,92	43,0	1030,52	3,19	3,92	21,18	7,47	0,0	0	0,0
2000-09-26 09:30	192	35	96	0,0	21,43	4,62	43,0	1030,52	4,04	4,62	21,18	8,26	0,0	0	0,0
2000-09-26 10:00	197	35	97	0,0	21,43	5,42	43,0	1030,52	4,98	5,42	21,18	9,15	0,0	0	0,0
2000-09-26 10:30	200	35	96	0,0	21,43	6,42	43,0	1030,52	5,83	6,42	21,18	10,06	0,0	0	0,0
2000-09-26 11:00	257	35	92	0,0	21,43	7,02	43,0	1030,52	5,81	7,02	21,18	10,32	1,4	0	0,0
2000-09-26 11:30	133	35	91	0,0	21,43	7,92	43,0	1030,52	6,54	7,92	21,18	11,14	1,6	0	0,0
2000-09-26 12:00	170	35	86	0,0	21,43	9,12	43,0	1030,52	6,90	9,12	21,18	11,93	2,0	0	0,0
2000-09-26 12:30	187	35	83	1,2	21,43	9,22	43,0	1030,52	6,49	9,22	21,18	11,80	2,2	0	0,0
2000-09-26 13:00	162	35	82	1,8	21,43	10,72	43,0	1029,52	7,78	10,72	21,18	13,23	2,6	0	0,0
2000-09-26 13:30	208	35	74	2,6	21,43	11,72	43,0	1029,52	7,25	10,56	21,18	13,64	2,8	0	0,0
2000-09-26 14:00	198	36	73	1,6	21,43	12,02	43,0	1029,52	7,34	12,02	21,22	13,87	2,6	0	0,0
2000-09-26 14:30	188	36	70	2,0	21,43	12,72	43,0	1029,52	7,39	12,72	21,22	14,37	3,0	0	0,0
2000-09-26 15:00	163	36	65	2,4	21,53	13,12	43,0	1028,52	6,70	12,04	21,32	14,44	3,3	0	0,0
2000-09-26 15:30	128	36	61	2,6	21,53	13,53	43,0	1028,52	6,15	12,46	21,32	14,59	3,5	0	0,0
2000-09-26 16:00	124	36	61	1,2	21,53	13,63	43,0	1028,52	6,25	13,63	21,32	14,69	3,1	0	0,0
2000-09-26 16:30	136	35	66	2,8	21,53	13,63	43,0	1028,52	7,39	11,84	21,28	15,00	3,1	0	0,0
2000-09-26 17:00	156	35	65	1,6	21,53	13,43	43,0	1027,52	6,98	13,43	21,28	14,74	3,0	0	0,0
2000-09-26 17:30	106	35	67	1,8	21,63	12,92	43,0	1027,52	6,95	12,92	21,38	14,37	3,0	0	0,0
2000-09-26 18:00	130	35	72	2,4	21,63	12,12	43,0	1027,52	7,23	10,98	21,38	13,90	3,1	0	0,0
2000-09-26 18:30	126	35	74	1,8	21,63	11,22	43,0	1027,52	6,76	11,22	21,38	13,14	2,2	0	0,0
2000-09-26 19:00	128	35	79	1,6	21,53	10,32	43,0	1027,52	6,84	10,32	21,28	12,60	2,4	0	0,0
2000-09-26 19:30	146	36	83	1,6	21,53	9,72	43,0	1027,52	6,98	9,72	21,32	12,30	1,8	0	0,0
2000-09-26 20:00	129	36	86	1,4	21,43	9,12	43,0	1027,52	6,90	9,12	21,22	11,93	2,0	0	0,0
2000-09-26 20:30	114	36	89	1,4	21,33	8,82	43,0	1027,52	7,11	8,82	21,12	11,88	1,8	0	0,0

Datum	Vindriktning	Luftfukt inne	Luftfukt ute	Vindhastighet	Temp inne	Temp ute	Nederb. månad	Luftryck	Daggpunkt	Kyleffekt	Vix inne	Vix ute	Vindby	Korr luftryck	Nederb./dygn
	°	Rh%	Rh%	m/s	°C	°C	mm	Mbar	°C	°C	°C	°C	m/s		mm
2000-09-26 21:00	120	36	91	2,0	21,33	8,52	43,0	1027,52	7,14	8,52	21,12	11,74	2,4	0	0,0
2000-09-26 21:30	84	36	91	1,4	21,23	8,32	43,0	1027,52	6,94	8,32	21,02	11,54	1,6	0	0,0
2000-09-26 22:00	110	36	90	0,0	21,23	8,12	43,0	1026,52	6,58	8,12	21,02	11,26	2,0	0	0,0
2000-09-26 22:30	90	36	91	1,2	21,23	7,82	43,0	1026,52	6,44	7,82	21,02	11,04	2,0	0	0,0
2000-09-26 23:00	113	36	93	1,6	21,13	7,42	43,0	1026,52	6,36	7,42	20,92	10,81	1,8	0	0,0
2000-09-26 23:30	91	36	95	1,4	21,13	7,12	43,0	1026,52	6,37	7,12	20,92	10,68	2,0	0	0,0
2000-09-27 00:00	95	36	96	1,2	21,13	6,82	43,0	1026,52	6,23	6,82	20,92	10,46	1,8	0	0,0
2000-09-27 00:30	114	36	97	0,0	21,03	6,42	43,0	1026,52	5,98	6,42	20,82	10,15	2,2	0	0,0
2000-09-27 01:00	87	36	97	1,6	21,03	6,22	43,0	1026,52	5,78	6,22	20,82	9,95	2,2	0	0,0
2000-09-27 01:30	123	36	97	1,6	21,03	5,82	43,0	1025,52	5,38	5,82	20,82	9,55	2,4	0	0,0
2000-09-27 02:00	96	36	97	1,2	21,03	5,52	43,0	1025,52	5,08	5,52	20,82	9,25	1,8	0	0,0
2000-09-27 02:30	132	36	97	0,0	20,93	5,62	43,0	1025,52	5,18	5,62	20,72	9,35	2,4	0	0,0
2000-09-27 03:00	128	36	97	0,0	20,93	5,52	43,0	1025,52	5,08	5,52	20,72	9,25	1,6	0	0,0
2000-09-27 03:30	103	36	97	1,2	20,93	5,42	43,0	1025,52	4,98	5,42	20,72	9,15	1,6	0	0,0
2000-09-27 04:00	109	36	97	0,0	20,93	5,42	43,0	1025,52	4,98	5,42	20,72	9,15	1,4	0	0,0
2000-09-27 04:30	131	36	97	1,2	20,93	5,42	43,0	1024,52	4,98	5,42	20,72	9,15	1,6	0	0,0
2000-09-27 05:00	114	36	97	1,2	20,93	5,42	43,0	1024,52	4,98	5,42	20,72	9,15	1,4	0	0,0
2000-09-27 05:30	124	36	97	0,0	20,93	5,52	43,0	1024,52	5,08	5,52	20,72	9,25	0,0	0	0,0
2000-09-27 06:00	136	36	97	0,0	21,03	5,52	43,0	1024,52	5,08	5,52	20,82	9,25	0,0	0	0,0
2000-09-27 06:30	162	36	97	0,0	21,13	5,62	43,0	1024,52	5,18	5,62	20,92	9,35	0,0	0	0,0
2000-09-27 07:00	80	36	97	0,0	21,23	5,32	43,0	1024,52	4,88	5,32	21,02	9,05	0,0	0	0,0
2000-09-27 07:30	120	36	97	0,0	21,33	5,12	43,0	1024,52	4,68	5,12	21,12	8,85	0,0	0	0,0
2000-09-27 08:00	97	36	97	0,0	21,33	5,12	43,0	1024,52	4,68	5,12	21,12	8,85	0,0	0	0,0
2000-09-27 08:30	341	36	97	0,0	21,33	4,72	43,0	1023,52	4,28	4,72	21,12	8,45	0,0	0	0,0
2000-09-27 09:00	108	36	97	0,0	21,33	4,82	43,0	1024,52	4,38	4,82	21,12	8,55	0,0	0	0,0
2000-09-27 09:30	124	36	97	0,0	21,33	5,12	43,0	1023,52	4,68	5,12	21,12	8,85	1,4	0	0,0
2000-09-27 10:00	93	36	97	0,0	21,33	5,32	43,0	1023,52	4,88	5,32	21,12	9,05	0,0	0	0,0
2000-09-27 10:30	86	35	97	0,0	21,23	5,62	43,0	1023,52	5,18	5,62	20,98	9,35	0,0	0	0,0
2000-09-27 11:00	86	35	96	0,0	21,23	5,62	43,0	1023,52	5,03	5,62	20,98	9,26	1,4	0	0,0
2000-09-27 11:30	127	36	96	0,0	21,33	5,82	43,0	1023,52	5,23	5,82	21,12	9,46	1,4	0	0,0
2000-09-27 12:00	124	36	96	1,8	21,43	5,92	43,0	1023,52	5,33	5,92	21,22	9,56	1,8	0	0,0
2000-09-27 12:30	148	35	97	2,0	21,63	6,22	43,0	1023,52	5,78	6,22	21,38	9,95	2,2	0	0,0
2000-09-27 13:00	138	35	97	1,6	21,63	6,42	43,0	1022,52	5,98	6,42	21,38	10,15	2,2	0	0,0
2000-09-27 13:30	111	35	97	0,0	21,63	6,52	43,0	1022,52	6,08	6,52	21,38	10,25	2,0	0	0,0
2000-09-27 14:00	111	35	97	0,0	21,63	6,62	43,0	1022,52	6,18	6,62	21,38	10,35	1,6	0	0,0
2000-09-27 14:30	116	35	97	1,4	21,63	7,12	43,0	1022,52	6,68	7,12	21,38	10,85	2,8	0	0,0
2000-09-27 15:00	124	35	96	1,8	21,53	8,22	43,0	1021,52	7,62	8,22	21,28	11,86	1,8	0	0,0
2000-09-27 15:30	71	35	86	2,0	21,53	9,22	43,0	1021,52	7,00	9,22	21,28	12,03	3,1	0	0,0
2000-09-27 16:00	122	35	86	2,6	21,53	9,42	43,0	1020,52	7,20	8,13	21,28	12,24	3,1	0	0,0
2000-09-27 16:30	93	35	84	0,0	21,53	9,62	43,0	1020,52	7,05	9,62	21,28	12,28	2,6	0	0,0
2000-09-27 17:00	135	35	70	4,3	21,53	10,52	43,0	1020,52	5,28	5,95	21,28	12,16	5,8	0	0,0
2000-09-27 17:30	86	35	75	3,1	21,53	10,12	43,0	1020,52	5,89	8,02	21,28	12,11	3,1	0	0,0
2000-09-27 18:00	139	35	76	1,6	21,63	9,72	43,0	1019,52	5,70	9,72	21,38	11,78	2,2	0	0,0
2000-09-27 18:30	133	36	70	1,6	21,53	9,12	43,0	1019,52	3,94	9,12	21,32	10,76	2,8	0	0,0
2000-09-27 19:00	106	36	74	1,8	21,43	8,12	43,0	1019,52	3,77	8,12	21,22	10,04	2,4	0	0,0
2000-09-27 19:30	145	36	77	1,4	21,43	7,52	43,0	1019,52	3,75	7,52	21,22	9,65	3,3	0	0,0

Datum	Vindriktning	Luftfukt inne	Luftfukt ute	Vindhastighet	Temp inne	Temp ute	Nederb. månad	Luftryck	Daggpunkt	Kyleffekt	Vix inne	Vix ute	Vindby	Korr luftryck	Nederb./dygn
	°	Rh%	Rh%	m/s	°C	°C	mm	Mbar	°C	°C	°C	°C	m/s		mm
2000-09-27 20:00	127	36	79	2,4	21,33	7,22	43,0	1019,52	3,82	5,81	21,12	9,50	2,6	0	0,0
2000-09-27 20:30	111	35	81	1,8	21,33	6,82	43,0	1019,52	3,79	6,82	21,08	9,25	3,3	0	0,0
2000-09-27 21:00	150	36	82	1,8	21,33	6,52	43,0	1019,52	3,67	6,52	21,12	9,02	3,0	0	0,0
2000-09-27 21:30	114	36	84	2,2	21,33	6,22	43,0	1019,52	3,72	6,22	21,12	8,88	2,8	0	0,0
2000-09-27 22:00	112	36	87	2,2	21,43	5,82	43,0	1019,52	3,82	5,82	21,22	8,71	3,1	0	0,0
2000-09-27 22:30	136	36	89	3,0	21,53	5,72	43,0	1018,52	4,05	3,21	21,32	8,77	3,0	0	0,0
2000-09-27 23:00	126	35	90	3,0	21,63	5,32	43,0	1018,52	3,81	2,77	21,38	8,45	3,0	0	0,0
2000-09-27 23:30	85	35	93	1,4	21,73	5,02	43,0	1018,52	3,98	5,02	21,48	8,40	2,4	0	0,0
2000-09-28 00:00	117	35	94	2,0	21,73	5,02	43,0	1018,52	4,13	5,02	21,48	8,49	3,3	0	0,0
2000-09-28 00:30	138	35	95	3,5	21,73	5,02	43,0	1018,52	4,28	1,41	21,48	8,57	3,5	0	0,0
2000-09-28 01:00	150	35	97	2,8	21,73	5,02	43,0	1017,52	4,58	2,45	21,48	8,75	3,3	0	0,0
2000-09-28 01:30	102	35	97	2,4	21,73	5,12	43,0	1017,52	4,68	3,59	21,48	8,85	2,4	0	0,0
2000-09-28 02:00	97	35	97	2,6	21,73	5,12	43,0	1017,52	4,68	3,59	21,48	8,85	3,0	0	0,0
2000-09-28 02:30	133	35	97	3,9	21,63	5,82	43,0	1017,52	5,38	1,30	21,38	9,55	4,1	0	0,0
2000-09-28 03:00	119	35	97	3,7	21,63	6,32	43,0	1017,52	5,88	1,88	21,38	10,05	5,2	0	0,0
2000-09-28 03:30	137	35	97	3,1	21,73	6,42	43,0	1016,51	5,98	3,98	21,48	10,15	4,9	0	0,0
2000-09-28 04:00	126	35	97	2,2	21,73	6,42	43,0	1016,51	5,98	6,42	21,48	10,15	4,5	0	0,0
2000-09-28 04:30	120	35	97	2,0	21,73	6,32	43,0	1016,51	5,88	6,32	21,48	10,05	4,5	0	0,0
2000-09-28 05:00	126	35	97	2,4	21,83	6,32	43,0	1016,51	5,88	4,86	21,58	10,05	5,2	0	0,0
2000-09-28 05:30	130	35	97	2,0	21,83	6,42	43,0	1015,51	5,98	6,42	21,58	10,15	3,5	0	0,0
2000-09-28 06:00	140	35	97	4,1	21,83	6,62	43,0	1015,51	6,18	1,25	21,58	10,35	4,9	0	0,0
2000-09-28 06:30	82	35	97	5,0	21,83	6,72	43,0	1015,51	6,28	-0,08	21,58	10,45	5,8	0	0,0
2000-09-28 07:00	143	35	97	4,1	21,73	6,82	43,0	1015,51	6,38	1,49	21,48	10,55	5,2	0	0,0
2000-09-28 07:30	153	35	97	3,9	21,73	7,02	43,0	1015,51	6,58	2,70	21,48	10,75	4,5	0	0,0
2000-09-28 08:00	156	35	97	3,0	21,73	7,22	43,0	1015,51	6,78	4,85	21,48	10,95	4,7	0	0,0
2000-09-28 08:30	109	35	97	3,1	21,73	7,32	43,0	1015,51	6,88	4,96	21,48	11,05	3,1	0	0,0
2000-09-28 09:00	101	35	97	2,6	21,73	7,32	43,0	1014,51	6,88	5,91	21,48	11,05	3,9	0	0,0
2000-09-28 09:30	141	35	97	2,2	21,73	7,42	43,0	1014,51	6,98	7,42	21,48	11,15	4,3	0	0,0
2000-09-28 10:00	143	35	97	4,5	21,83	7,52	43,0	1015,51	7,08	1,44	21,58	11,25	6,8	0	0,0
2000-09-28 10:30	160	35	97	3,3	21,83	7,72	43,0	1014,51	7,28	4,46	21,58	11,45	3,9	0	0,0
2000-09-28 11:00	151	35	97	5,6	21,83	7,92	43,0	1014,51	7,47	0,93	21,58	11,65	5,6	0	0,0
2000-09-28 11:30	136	35	97	3,1	21,83	8,02	43,0	1014,51	7,57	5,72	21,58	11,75	4,5	0	0,0
2000-09-28 12:00	122	35	97	2,2	21,83	8,22	43,0	1014,51	7,77	8,22	21,58	11,95	3,9	0	0,0
2000-09-28 12:30	90	35	97	4,3	21,83	8,42	43,0	1014,51	7,97	3,42	21,58	12,15	5,4	0	0,0
2000-09-28 13:00	90	35	97	2,2	21,83	8,42	43,0	1013,51	7,97	8,42	21,58	12,15	5,2	0	0,0
2000-09-28 13:30	114	35	97	3,3	21,83	8,62	43,0	1013,51	8,17	5,47	21,58	12,35	5,2	0	0,0
2000-09-28 14:00	140	35	97	3,9	21,83	8,82	43,0	1013,51	8,37	4,80	21,58	12,55	3,9	0	0,0
2000-09-28 14:30	106	35	97	2,6	21,83	8,92	43,0	1013,51	8,47	7,60	21,58	12,65	4,1	0	0,0
2000-09-28 15:00	146	35	97	2,6	21,83	9,02	43,0	1013,51	8,57	7,71	21,58	12,75	4,7	0	0,0
2000-09-28 15:30	149	35	97	2,8	21,73	9,22	43,0	1012,51	8,77	7,04	21,48	12,95	4,9	0	0,0
2000-09-28 16:00	94	35	97	3,1	21,73	9,22	43,0	1012,51	8,77	7,04	21,48	12,95	4,7	0	0,0
2000-09-28 16:30	104	35	97	4,5	21,73	9,32	44,0	1012,51	8,87	3,67	21,48	13,05	5,4	1	1,0
2000-09-28 17:00	147	35	97	3,3	21,73	9,22	44,0	1012,51	8,77	6,15	21,48	12,95	5,4	1	1,0
2000-09-28 17:30	140	35	97	3,5	21,73	9,22	44,0	1012,51	8,77	6,15	21,48	12,95	5,2	0	1,0
2000-09-28 18:00	142	35	97	3,1	21,73	9,32	45,0	1012,51	8,87	7,14	21,48	13,05	4,5	1	2,0
2000-09-28 18:30	156	35	97	3,3	21,73	9,22	45,0	1011,51	8,77	6,15	21,48	12,95	4,7	0	2,0



Datum	Vindriktning °	Luftfukt inne Rh%	Luftfukt ute Rh%	Vindhastighet m/s	Temp inne °C	Temp ute °C	Nederb. månad mm	Luftryck Mbar	Daggpunkt °C	Kyleffekt °C	Vix inne °C	Vix ute °C	Vindby m/s	Korr luftryck	Nederb./dygn mm
2000-09-28 19:00	118	36	97	3,9	21,73	9,32	45,0	1011,51	8,87	5,38	21,52	13,05	5,6	0	2,0
2000-09-28 19:30	136	36	97	3,1	21,83	9,32	45,0	1011,51	8,87	7,14	21,62	13,05	4,5	0	2,0
2000-09-28 20:00	145	36	97	3,7	21,83	9,32	45,0	1011,51	8,87	5,38	21,62	13,05	5,0	0	2,0
2000-09-28 20:30	130	36	97	5,4	21,83	9,42	45,0	1011,51	8,97	2,85	21,62	13,15	5,6	0	2,0
2000-09-28 21:00	148	36	97	3,3	21,83	9,52	45,0	1011,51	9,07	6,49	21,62	13,25	3,9	0	2,0
2000-09-28 21:30	127	36	97	3,9	21,83	9,62	45,0	1011,51	9,17	5,73	21,62	13,35	5,2	0	2,0
2000-09-28 22:00	126	36	97	3,9	21,73	9,62	45,0	1011,51	9,17	5,73	21,52	13,35	6,4	0	2,0
2000-09-28 22:30	156	35	97	3,9	21,63	9,62	45,0	1011,51	9,17	5,73	21,38	13,35	5,4	0	2,0
2000-09-28 23:00	144	35	97	4,1	21,63	9,72	45,0	1010,51	9,27	4,99	21,38	13,45	5,4	0	2,0
2000-09-28 23:30	141	35	97	4,7	21,53	9,72	45,0	1011,51	9,27	4,17	21,28	13,45	5,8	0	2,0
2000-09-29 00:00	141	36	97	3,7	21,43	9,52	45,0	1011,51	9,07	5,62	21,22	13,25	5,2	0	0,0
2000-09-29 00:30	124	36	97	4,7	21,43	9,52	45,0	1010,51	9,07	3,92	21,22	13,25	5,6	0	0,0
2000-09-29 01:00	150	36	97	5,0	21,33	9,62	45,0	1010,51	9,17	3,57	21,12	13,35	6,9	0	0,0
2000-09-29 01:30	129	36	97	5,0	21,33	9,62	45,0	1010,51	9,17	3,57	21,12	13,35	6,9	0	0,0
2000-09-29 02:00	117	36	97	4,3	21,33	9,62	45,0	1010,51	9,17	4,87	21,12	13,35	6,0	0	0,0
2000-09-29 02:30	147	36	97	3,3	21,33	9,62	45,0	1010,51	9,17	6,60	21,12	13,35	5,0	0	0,0
2000-09-29 03:00	138	36	97	5,0	21,43	9,52	46,0	1010,51	9,07	3,45	21,22	13,25	5,0	1	1,0
2000-09-29 03:30	160	36	97	4,7	21,53	9,42	46,0	1010,51	8,97	3,79	21,32	13,15	5,4	0	1,0
2000-09-29 04:00	147	36	97	2,2	21,53	9,32	46,0	1010,51	8,87	9,32	21,32	13,05	4,9	0	1,0
2000-09-29 04:30	142	36	97	2,4	21,63	9,22	46,0	1010,51	8,77	7,92	21,42	12,95	5,0	0	1,0
2000-09-29 05:00	124	36	97	3,7	21,63	9,22	46,0	1010,51	8,77	5,27	21,42	12,95	4,7	0	1,0
2000-09-29 05:30	142	36	97	2,2	21,63	9,22	46,0	1010,51	8,77	9,22	21,42	12,95	4,9	0	1,0
2000-09-29 06:00	134	36	97	4,1	21,63	9,32	47,0	1010,51	8,87	4,50	21,42	13,05	6,8	0	2,0
2000-09-29 06:30	168	36	97	2,4	21,53	9,32	47,0	1010,51	8,87	8,02	21,32	13,05	4,7	0	2,0
2000-09-29 07:00	142	36	97	3,0	21,53	9,42	47,0	1010,51	8,97	7,25	21,32	13,15	4,9	0	2,0
2000-09-29 07:30	121	36	97	2,0	21,53	9,42	47,0	1011,51	8,97	9,42	21,32	13,15	2,4	0	2,0
2000-09-29 08:00	127	36	97	2,8	21,53	9,62	47,0	1011,51	9,17	7,47	21,32	13,35	3,0	0	2,0
2000-09-29 08:30	144	36	97	2,0	21,63	9,82	47,0	1011,51	9,37	9,82	21,42	13,55	3,9	0	2,0
2000-09-29 09:00	154	36	97	3,1	21,63	10,22	47,0	1011,51	9,77	8,13	21,42	13,95	3,9	0	2,0
2000-09-29 09:30	136	36	97	3,1	21,73	10,62	47,0	1011,51	10,17	8,57	21,52	14,35	3,9	0	2,0
2000-09-29 10:00	160	36	97	3,0	21,73	10,92	47,0	1011,51	10,47	8,89	21,52	14,65	4,1	0	2,0
2000-09-29 10:30	159	36	97	2,6	21,73	11,32	47,0	1011,51	10,87	10,14	21,52	15,05	4,1	0	2,0
2000-09-29 11:00	183	36	97	1,6	21,73	11,82	47,0	1012,51	11,36	11,82	21,52	15,55	2,8	0	2,0
2000-09-29 11:30	162	36	96	2,6	21,73	12,42	47,0	1012,51	11,81	11,30	21,52	16,07	3,0	0	2,0
2000-09-29 12:00	149	36	91	3,0	21,73	13,33	47,0	1012,51	11,89	11,52	21,52	16,54	3,0	0	2,0
2000-09-29 12:30	163	36	85	1,6	21,73	13,63	47,0	1012,51	11,15	13,63	21,52	16,36	1,8	0	2,0
2000-09-29 13:00	174	36	84	2,8	21,63	14,03	47,0	1012,51	11,37	12,28	21,42	16,68	3,0	0	2,0
2000-09-29 13:30	184	36	82	2,4	21,63	14,83	47,0	1012,51	11,78	13,83	21,42	17,33	3,9	0	2,0
2000-09-29 14:00	151	36	78	2,4	21,73	15,43	47,0	1012,51	11,61	14,46	21,52	17,63	3,9	0	2,0
2000-09-29 14:30	149	37	78	1,4	21,73	15,13	47,0	1012,51	11,32	15,13	21,56	17,33	2,2	0	2,0
2000-09-29 15:00	175	37	77	1,8	21,73	15,03	47,0	1012,51	11,03	15,03	21,56	17,16	3,1	0	2,0
2000-09-29 15:30	166	37	75	1,6	21,73	15,23	47,0	1013,51	10,83	15,23	21,56	17,21	1,8	0	2,0
2000-09-29 16:00	171	37	78	3,0	21,73	15,43	47,0	1013,51	11,61	13,81	21,56	17,63	3,5	0	2,0
2000-09-29 16:30	144	37	79	3,5	21,73	14,93	47,0	1013,51	11,32	12,59	21,56	17,20	3,5	0	2,0
2000-09-29 17:00	191	37	79	2,8	21,63	14,73	47,0	1013,51	11,12	13,05	21,46	17,00	3,3	0	2,0
2000-09-29 17:30	157	37	80	2,6	21,63	14,33	47,0	1013,51	10,92	13,30	21,46	16,68	3,0	0	2,0

Datum	Vindriktning °	Luftfukt inne Rh%	Luftfukt ute Rh%	Vindhastighet m/s	Temp inne °C	Temp ute °C	Nederb. månad mm	Lufttryck Mbar	Daggpunkt °C	Kyleffekt °C	Vix inne °C	Vix ute °C	Vindby m/s	Korr lufttryck	Nederb./dygn mm
2000-09-29 18:00	159	37	82	1,2	21,63	14,03	47,0	1013,51	11,00	14,03	21,46	16,53	2,4	0	2,0
2000-09-29 18:30	122	37	83	1,6	21,63	13,53	47,0	1013,51	10,70	13,53	21,46	16,10	1,8	0	2,0
2000-09-29 19:00	144	37	87	3,0	21,63	12,92	47,0	1014,51	10,81	11,08	21,46	15,82	3,1	0	2,0
2000-09-29 19:30	122	37	91	1,6	21,53	12,62	47,0	1014,51	11,20	12,62	21,36	15,84	2,6	0	2,0
2000-09-29 20:00	124	37	92	2,6	21,53	12,62	47,0	1014,51	11,36	11,51	21,36	15,93	3,5	0	2,0
2000-09-29 20:30	135	37	92	3,1	21,53	12,62	47,0	1014,51	11,36	10,75	21,36	15,93	3,5	0	2,0
2000-09-29 21:00	148	37	92	2,8	21,53	12,62	47,0	1014,51	11,36	10,75	21,36	15,93	3,5	0	2,0
2000-09-29 21:30	151	37	92	2,4	21,43	12,32	47,0	1014,51	11,06	11,19	21,26	15,63	3,9	0	2,0
2000-09-29 22:00	147	37	93	1,6	21,43	12,02	47,0	1015,51	10,93	12,02	21,26	15,41	3,3	0	2,0
2000-09-29 22:30	139	37	93	1,2	21,43	11,72	47,0	1015,51	10,63	11,72	21,26	15,11	1,6	0	2,0
2000-09-29 23:00	155	38	93	1,8	21,43	11,72	47,0	1015,51	10,63	11,72	21,30	15,11	2,4	0	2,0
2000-09-29 23:30	119	38	93	1,4	21,43	11,92	47,0	1015,51	10,83	11,92	21,30	15,31	2,2	0	2,0
2000-09-30 00:00	146	38	93	2,0	21,43	12,12	47,0	1015,51	11,03	12,12	21,30	15,51	3,3	0	0,0
2000-09-30 00:30	162	38	94	2,0	21,33	12,22	47,0	1015,51	11,29	12,22	21,20	15,70	3,1	0	0,0
2000-09-30 01:00	143	38	95	2,6	21,33	12,32	47,0	1015,51	11,55	11,19	21,20	15,88	3,3	0	0,0
2000-09-30 01:30	144	38	96	2,6	21,33	12,32	47,0	1015,51	11,71	11,19	21,20	15,97	2,8	0	0,0
2000-09-30 02:00	153	38	96	2,8	21,33	12,32	47,0	1015,51	11,71	10,42	21,20	15,97	3,1	0	0,0
2000-09-30 02:30	135	38	96	2,2	21,33	12,22	47,0	1016,51	11,61	12,22	21,20	15,87	2,4	0	0,0
2000-09-30 03:00	108	38	96	1,6	21,33	12,22	47,0	1016,51	11,61	12,22	21,20	15,87	2,0	0	0,0
2000-09-30 03:30	121	38	96	2,0	21,33	12,02	47,0	1016,51	11,41	12,02	21,20	15,67	3,0	0	0,0
2000-09-30 04:00	134	38	96	3,1	21,33	12,12	47,0	1016,51	11,51	10,20	21,20	15,77	3,1	0	0,0
2000-09-30 04:30	146	38	96	2,2	21,33	12,02	47,0	1016,51	11,41	12,02	21,20	15,67	3,5	0	0,0
2000-09-30 05:00	158	38	96	1,6	21,33	11,92	47,0	1016,51	11,31	11,92	21,20	15,57	2,4	0	0,0
2000-09-30 05:30	117	38	96	1,2	21,43	11,72	47,0	1016,51	11,11	11,72	21,30	15,37	1,8	0	0,0
2000-09-30 06:00	130	38	97	1,6	21,43	11,32	47,0	1016,51	10,87	11,32	21,30	15,05	2,8	0	0,0
2000-09-30 06:30	131	38	97	2,0	21,53	11,12	47,0	1016,51	10,67	11,12	21,40	14,85	2,6	0	0,0
2000-09-30 07:00	137	38	97	0,0	21,63	10,92	47,0	1016,51	10,47	10,92	21,50	14,65	1,4	0	0,0
2000-09-30 07:30	110	38	97	0,0	21,63	10,62	47,0	1016,51	10,17	10,62	21,50	14,35	1,2	0	0,0
2000-09-30 08:00	113	38	97	0,0	21,73	10,92	47,0	1016,51	10,47	10,92	21,60	14,65	1,4	0	0,0
2000-09-30 08:30	124	38	97	1,2	21,73	11,32	47,0	1017,52	10,87	11,32	21,60	15,05	1,6	0	0,0
2000-09-30 09:00	97	38	97	0,0	21,73	11,82	47,0	1017,52	11,36	11,82	21,60	15,55	0,0	0	0,0
2000-09-30 09:30	143	38	97	0,0	21,63	12,02	47,0	1017,52	11,56	12,02	21,50	15,75	1,6	0	0,0
2000-09-30 10:00	117	38	97	1,2	21,63	12,92	47,0	1017,52	12,46	12,92	21,50	16,65	2,4	0	0,0
2000-09-30 10:30	166	38	95	1,4	21,63	13,33	47,0	1018,52	12,54	13,33	21,50	16,88	2,6	0	0,0
2000-09-30 11:00	159	38	89	2,4	21,63	14,23	47,0	1017,52	12,44	13,20	21,50	17,28	2,4	0	0,0
2000-09-30 11:30	156	38	88	0,0	21,63	13,73	47,0	1017,52	11,78	13,73	21,50	16,70	0,0	0	0,0
2000-09-30 12:00	152	38	84	2,0	21,53	14,93	47,0	1018,52	12,25	14,93	21,40	17,58	2,4	0	0,0
2000-09-30 12:30	156	38	82	3,5	21,53	15,63	47,0	1018,52	12,57	13,38	21,40	18,13	3,7	0	0,0
2000-09-30 13:00	179	38	75	2,6	21,53	16,23	47,0	1018,52	11,79	15,31	21,40	18,21	2,8	0	0,0
2000-09-30 13:30	214	38	71	1,6	21,53	16,83	47,0	1018,52	11,54	16,83	21,40	18,54	4,3	0	0,0
2000-09-30 14:00	157	38	65	3,1	21,63	18,13	47,0	1018,52	11,45	16,76	21,50	19,44	4,7	0	0,0
2000-09-30 14:30	206	39	67	1,8	21,63	18,33	47,0	1018,52	12,10	18,33	21,55	19,77	3,9	0	0,0
2000-09-30 15:00	152	39	65	3,3	21,63	18,63	47,0	1018,52	11,92	16,77	21,55	19,94	3,9	0	0,0
2000-09-30 15:30	195	39	65	2,2	21,73	18,93	47,0	1018,52	12,21	18,93	21,65	20,24	2,6	0	0,0
2000-09-30 16:00	155	40	65	2,2	21,73	19,13	47,0	1018,52	12,40	19,13	21,69	20,44	3,1	0	0,0
2000-09-30 16:30	199	40	68	1,8	21,83	18,33	47,0	1018,52	12,32	18,33	21,79	19,84	3,0	0	0,0

Datum	Vindriktning °	Luftfukt inne Rh%	Luftfukt ute Rh%	Vindhastighet m/s	Temp inne °C	Temp ute °C	Nederb. månad mm	Lufttryck Mbar	Daggpunkt °C	Kyleffekt °C	Vix inne °C	Vix ute °C	Vindby m/s	Korr lufttryck	Nederb./dygn mm
2000-09-30 17:00	126	40	71	1,4	21,83	17,83	47,0	1018,52	12,50	17,83	21,79	19,54	2,2	0	0,0
2000-09-30 17:30	151	40	74	2,6	21,93	17,43	47,0	1018,52	12,75	16,57	21,89	19,34	2,6	0	0,0
2000-09-30 18:00	160	40	76	2,6	21,93	17,03	47,0	1018,52	12,77	16,15	21,89	19,09	4,3	0	0,0
2000-09-30 18:30	125	40	76	0,0	21,93	16,63	47,0	1018,52	12,38	16,63	21,89	18,69	0,0	0	0,0
2000-09-30 19:00	145	40	80	2,2	21,93	16,03	47,0	1018,52	12,58	16,03	21,89	18,38	4,3	0	0,0
2000-09-30 19:30	142	40	81	3,0	21,93	15,83	47,0	1018,52	12,57	14,25	21,89	18,25	3,5	0	0,0
2000-09-30 20:00	118	40	83	1,2	21,93	15,63	47,0	1018,52	12,75	15,63	21,89	18,21	1,8	0	0,0
2000-09-30 20:30	127	40	84	2,2	21,93	15,53	47,0	1018,52	12,84	15,53	21,89	18,18	3,1	0	0,0
2000-09-30 21:00	141	40	86	0,0	21,93	15,23	47,0	1018,52	12,90	15,23	21,89	18,04	2,0	0	0,0
2000-09-30 21:30	130	40	89	2,4	21,93	15,13	47,0	1018,52	13,33	14,15	21,89	18,18	2,6	0	0,0
2000-09-30 22:00	136	40	90	1,8	22,23	14,93	47,0	1016,51	13,30	14,93	22,19	18,06	3,0	0	0,0
2000-09-30 22:30	120	40	90	3,7	22,23	14,93	47,0	1016,51	13,30	11,92	22,19	18,06	3,7	0	0,0
2000-09-30 23:00	127	40	91	2,8	22,13	14,53	47,0	1016,51	13,08	12,83	22,09	17,74	3,1	0	0,0
2000-09-30 23:30	85	40	92	0,0	22,13	14,23	47,0	1016,51	12,95	14,23	22,09	17,53	0,0	0	0,0
2000-10-01 00:00	128	40	93	0,0	22,13	14,03	47,0	1016,51	12,91	14,03	22,09	17,41	2,6	0	0,0
<b>Medelvärde Månad</b>	<b>187</b>	<b>36</b>	<b>78</b>	<b>1,8</b>	<b>20,94</b>	<b>8,31</b>		<b>1015,58</b>	<b>4,39</b>	<b>7,16</b>	<b>20,75</b>	<b>10,60</b>	<b>2,9</b>		<b>0,0</b>
Min	6	34	36	0,0	19,43	-0,89		994,50	-2,81	-3,11	19,22	2,01	0,0		0,0
Max	356	41	97	9,6	22,73	19,13	47,0	1032,52	13,33	19,13	22,69	20,44	11,1		