

Medeltemperaturer / Max / Min

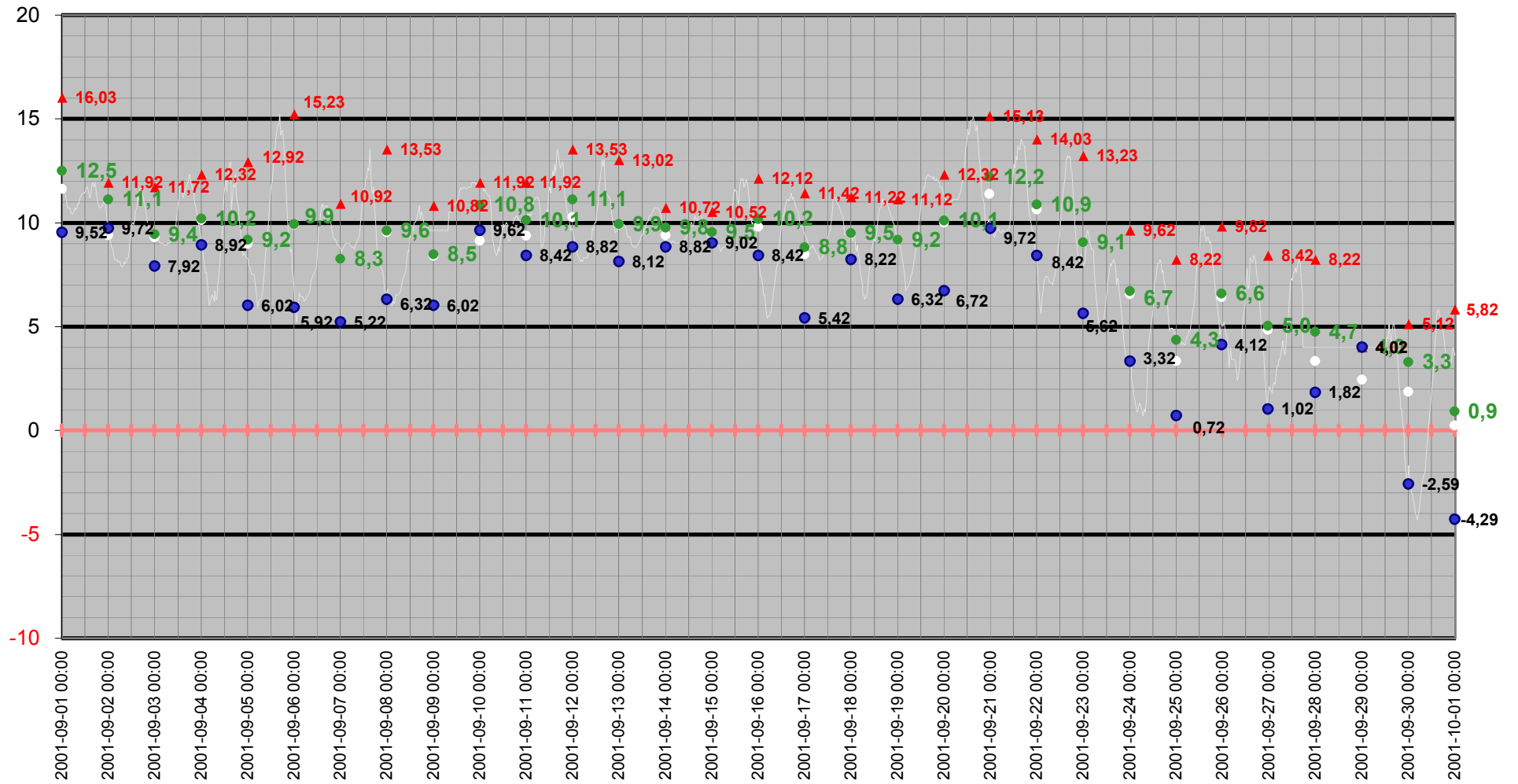

Medeltemperatur

□ Vindkyl medel °C ● Dygns medel °C — Temperatur °C — Kyleffekt °C

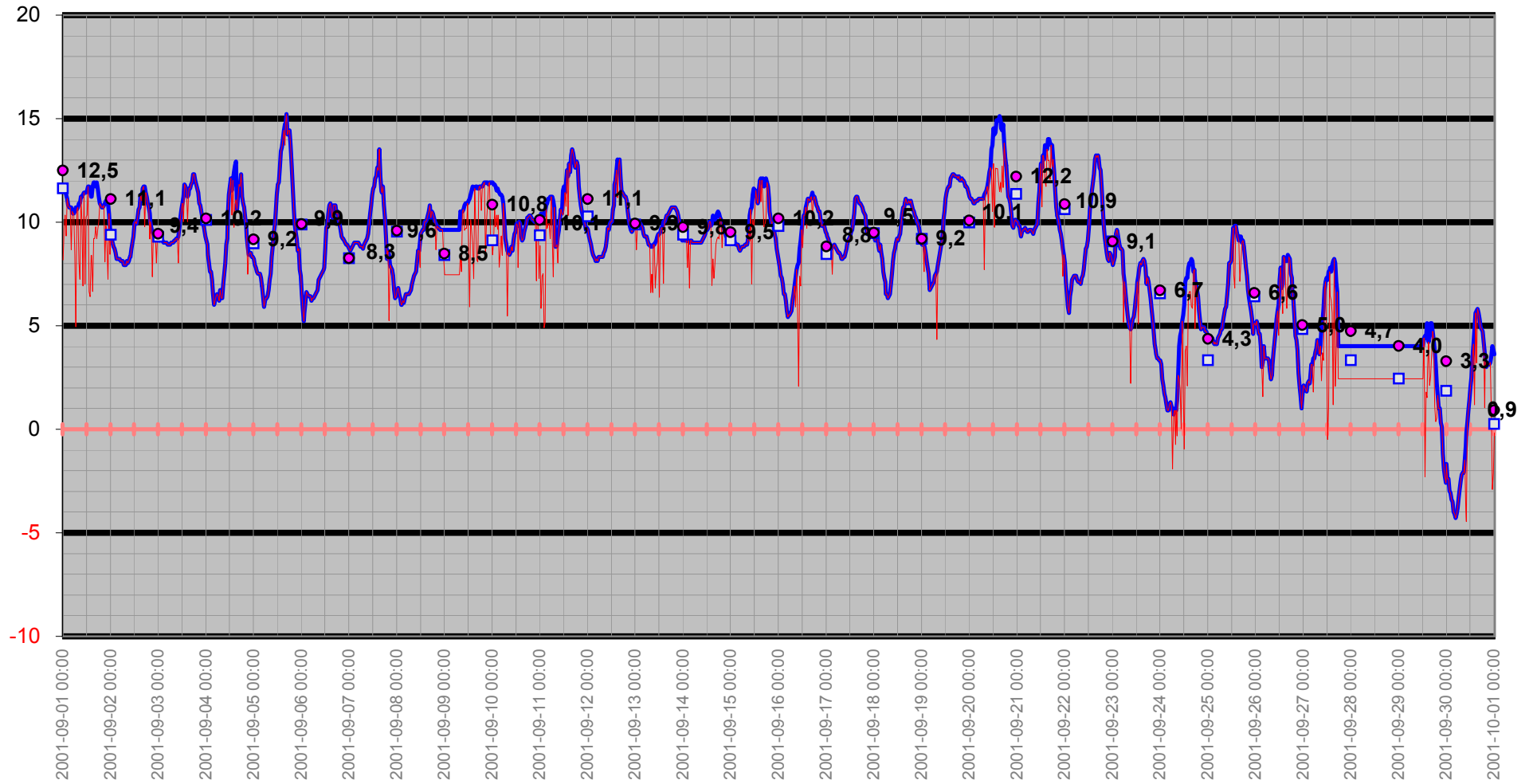

Temperatur/Vindby

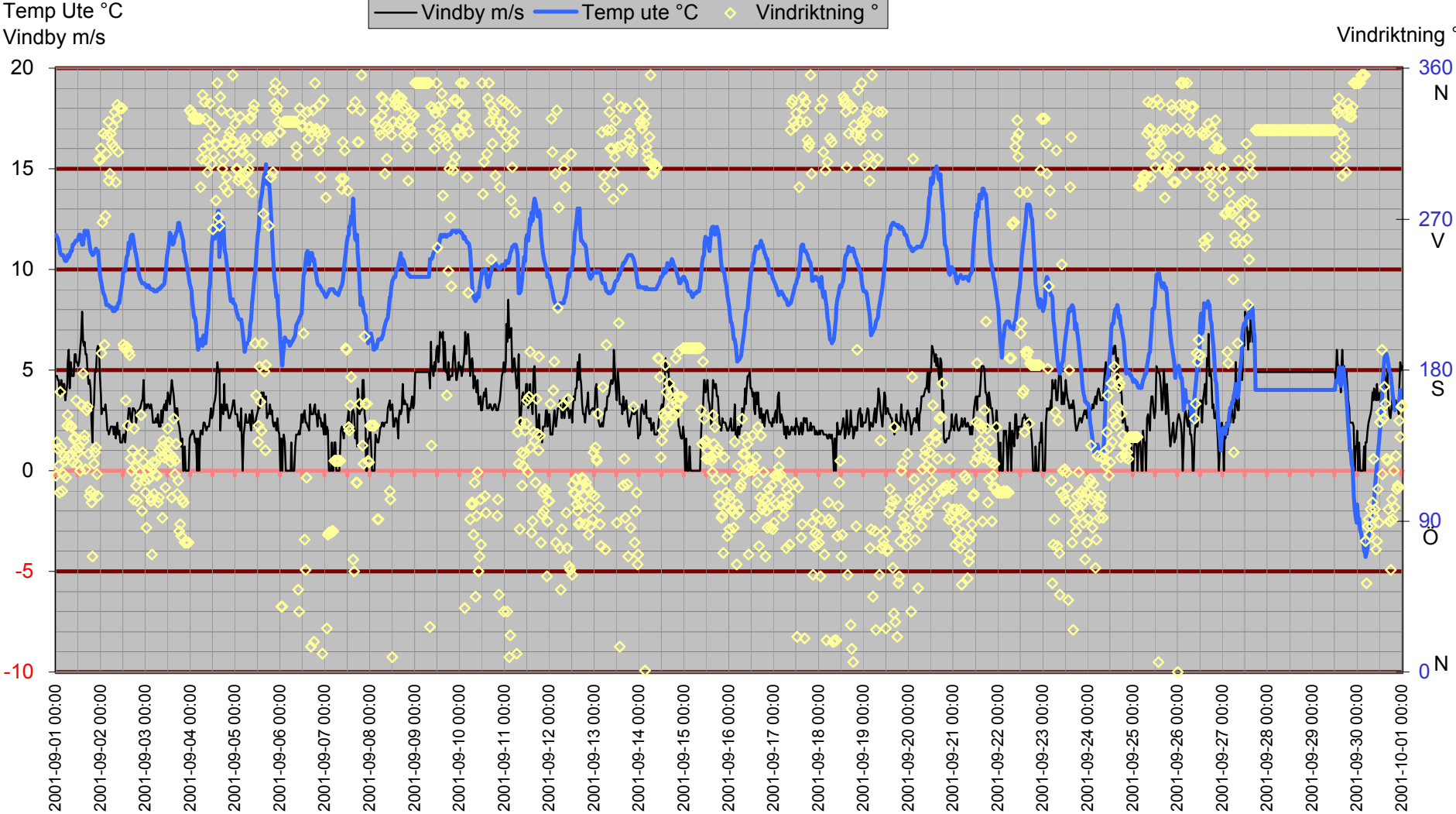

Inne

Temp inne °C

Vindby m/s

Temp inne °C — Vindby m/s — Temp ute °C — Luftfukt inne Rh%

Rh % inne

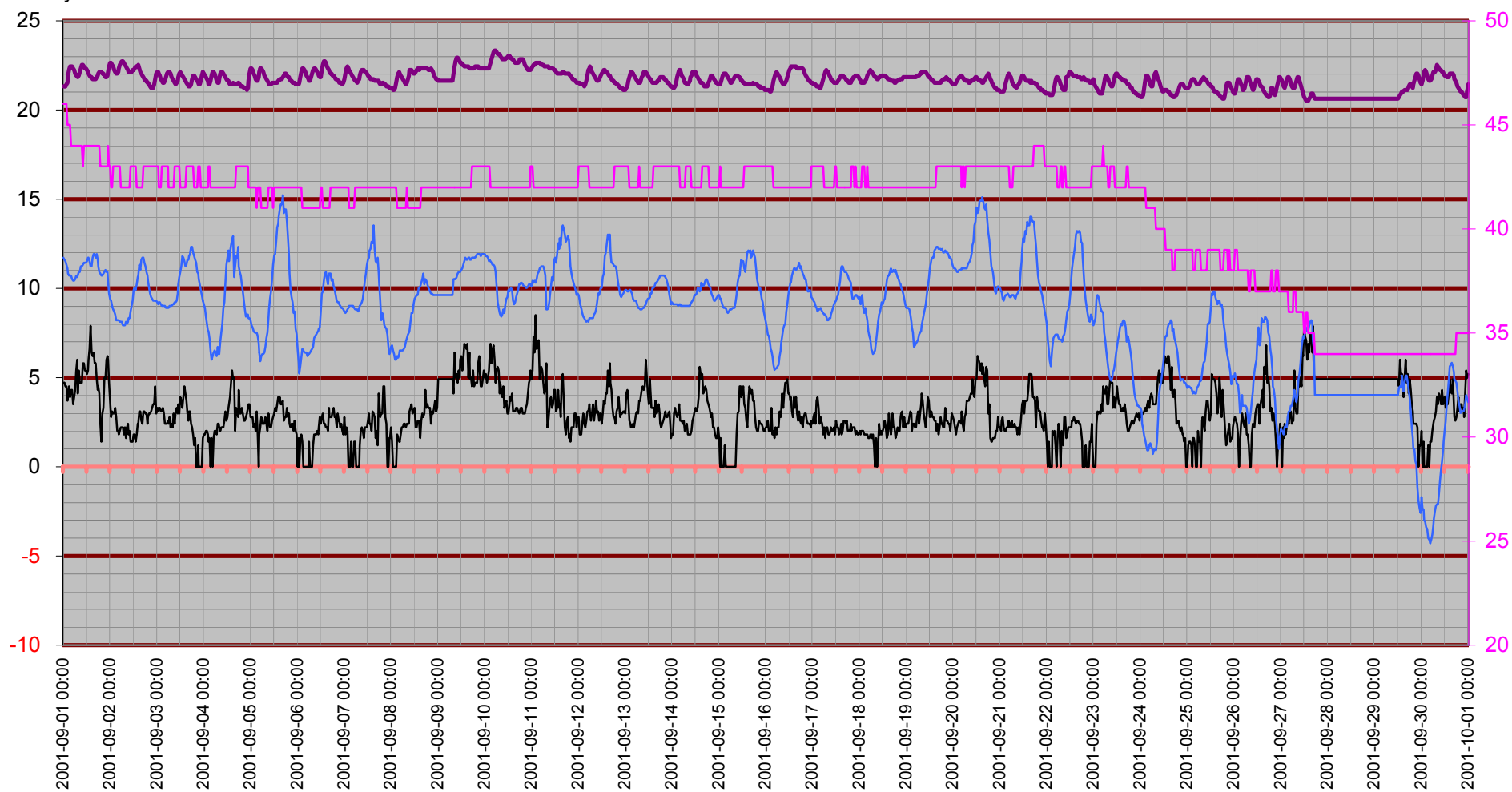

Temperatur inne

Temp inne °C

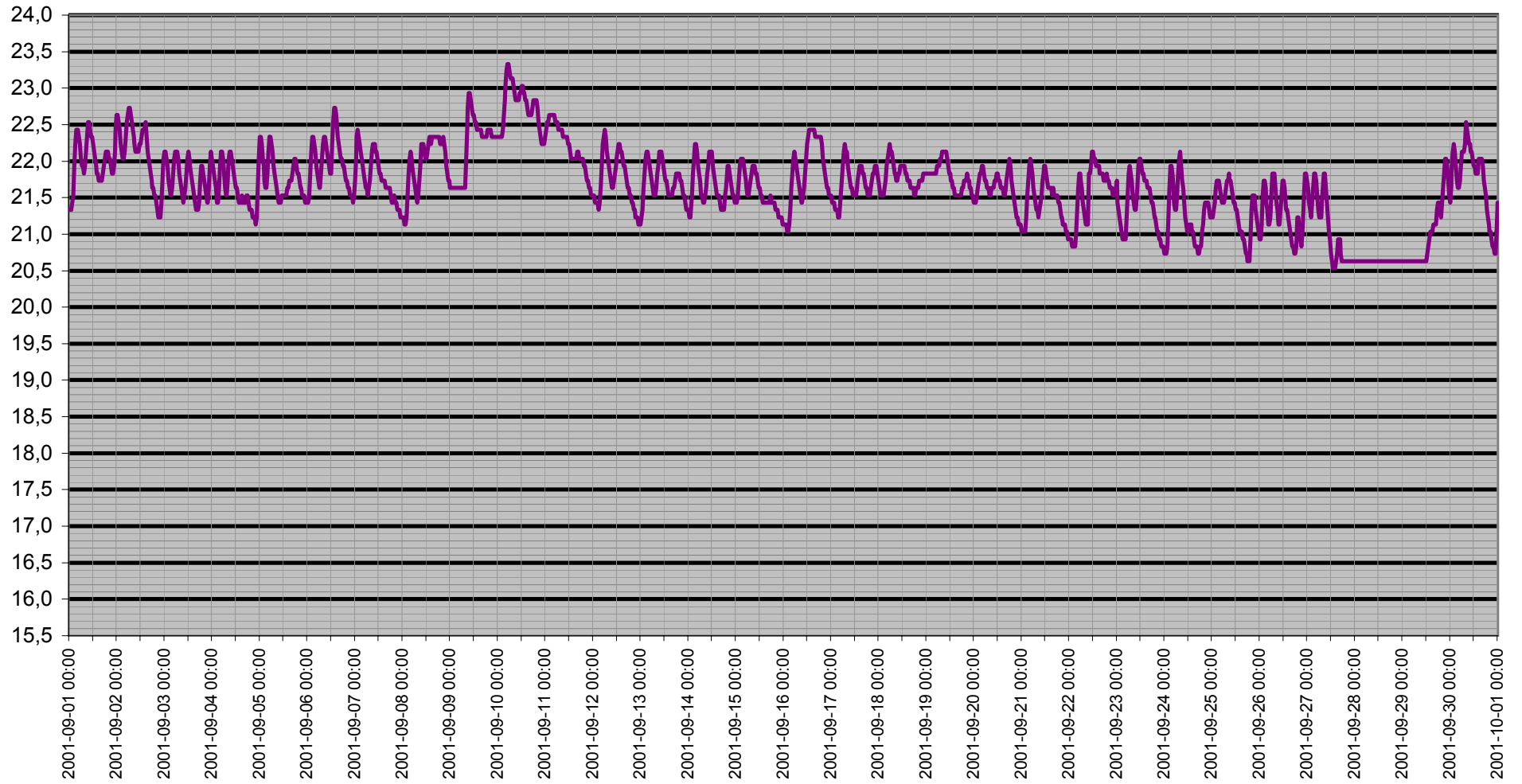

Dagpunkt/Temperatur

Vindhastighet m/s Daggpunkt °C Temp ute °C Luftfukt ute Rh%

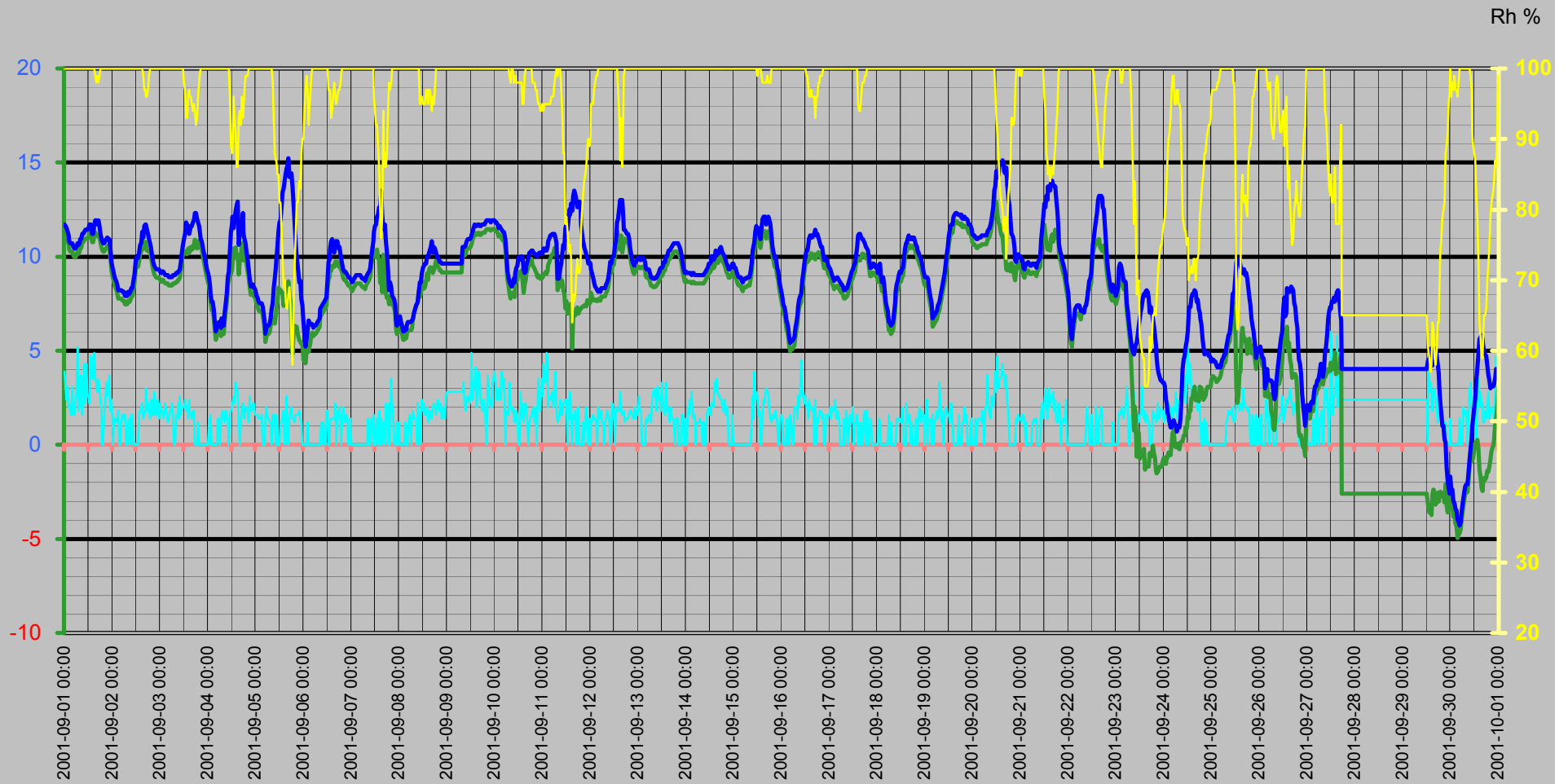

Vinddata

Vindhastighet m/s
Vindby m/s

Vindhastighet m/s — Vindby m/s ◊ Vindriktning ° — Luffukt ute Rh%

Vindriktning °
Rh %

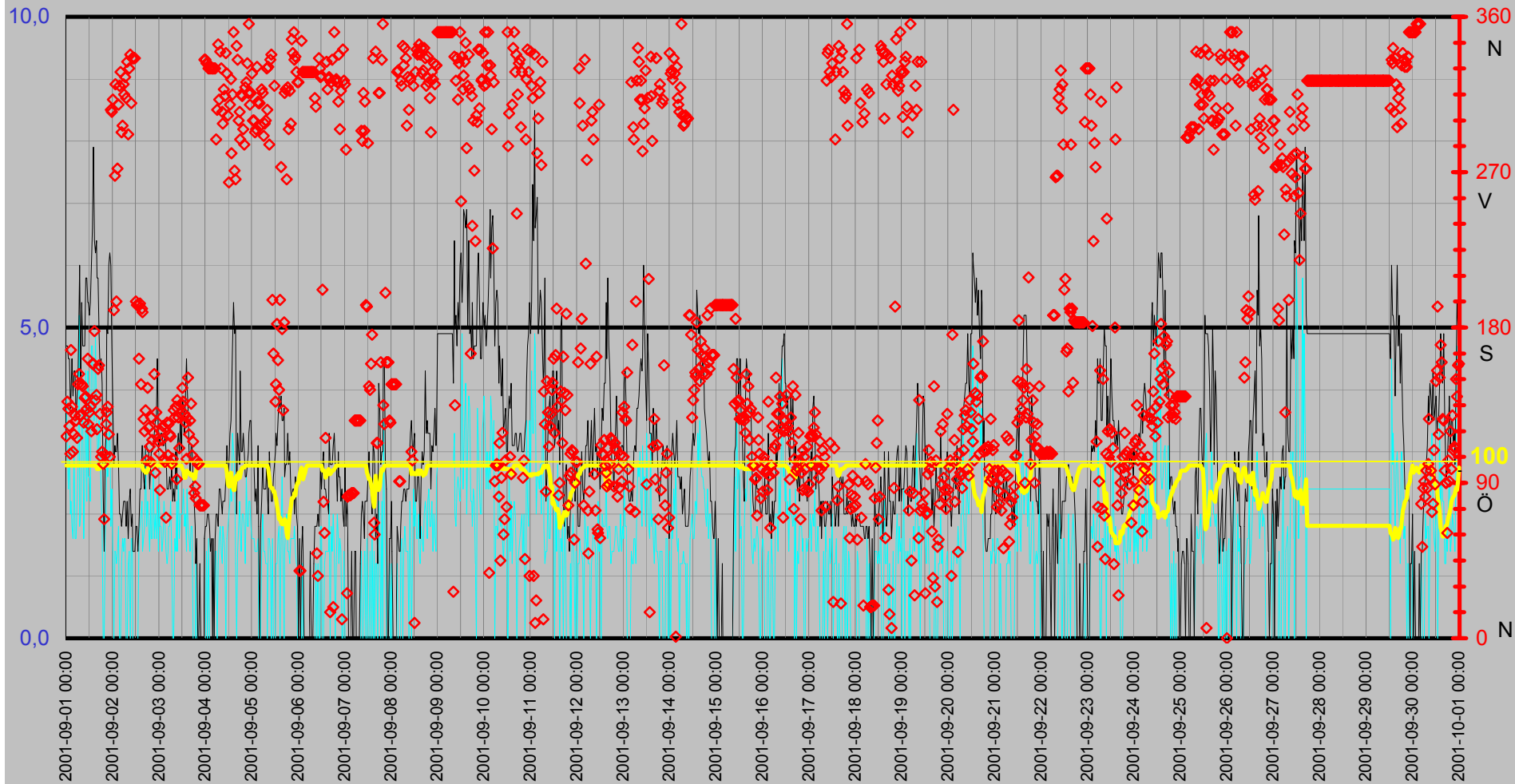

Luftfukt Kyleffekt Temp Vind Medeltemperatur

Temp °C
Vind m/s

● Dygns medel °C Vindhastighet m/s Kyleffekt °C Temp ute °C Luftfukt ute Rh%

Rh %

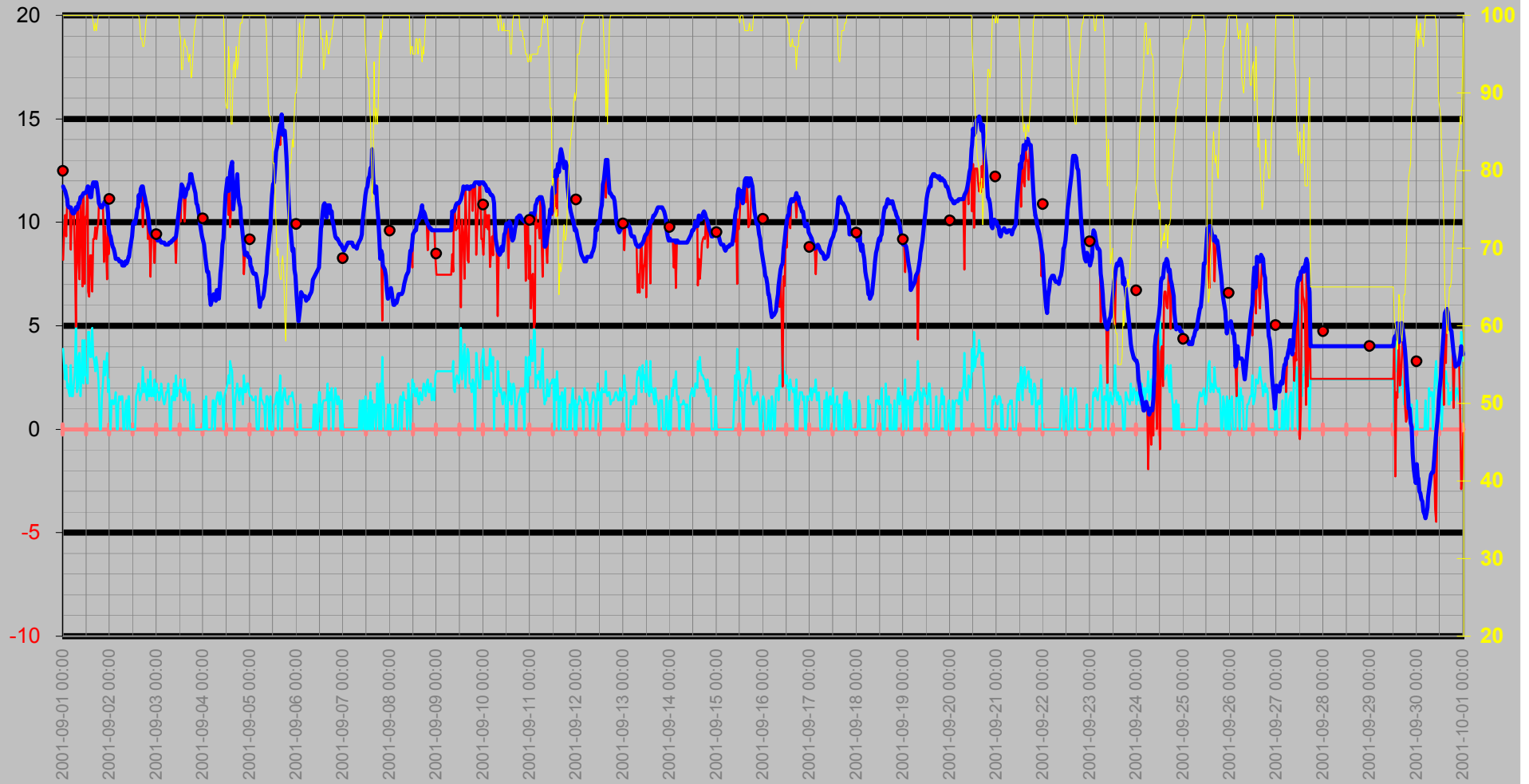

Nederbörd

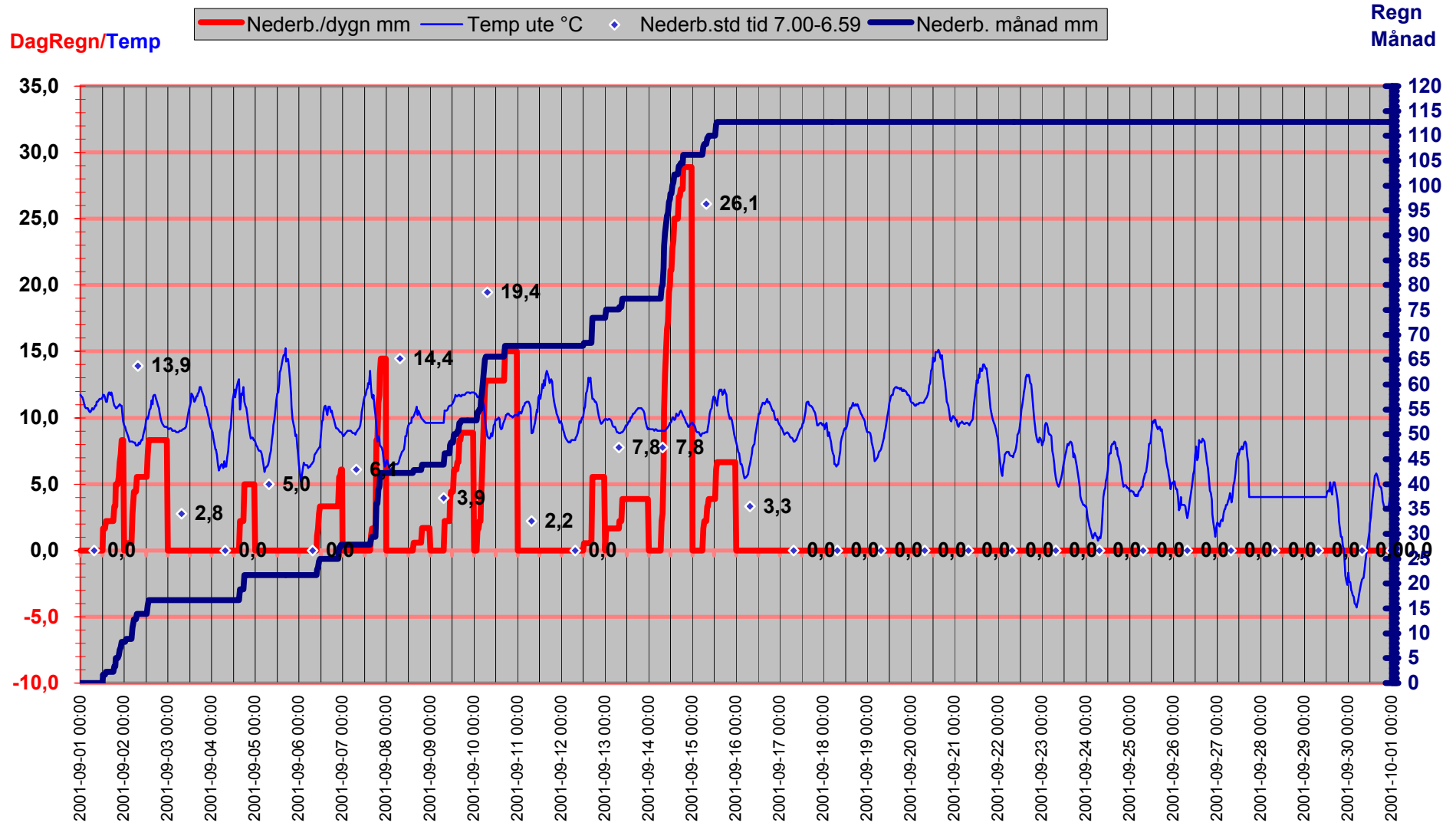

Luftryck/Nederbörd

◆ Luftryck mbar
 — Nederb./dygn mm
 △ Nederb.std tid 7.00-6.59

Luftryck

Nederbörd

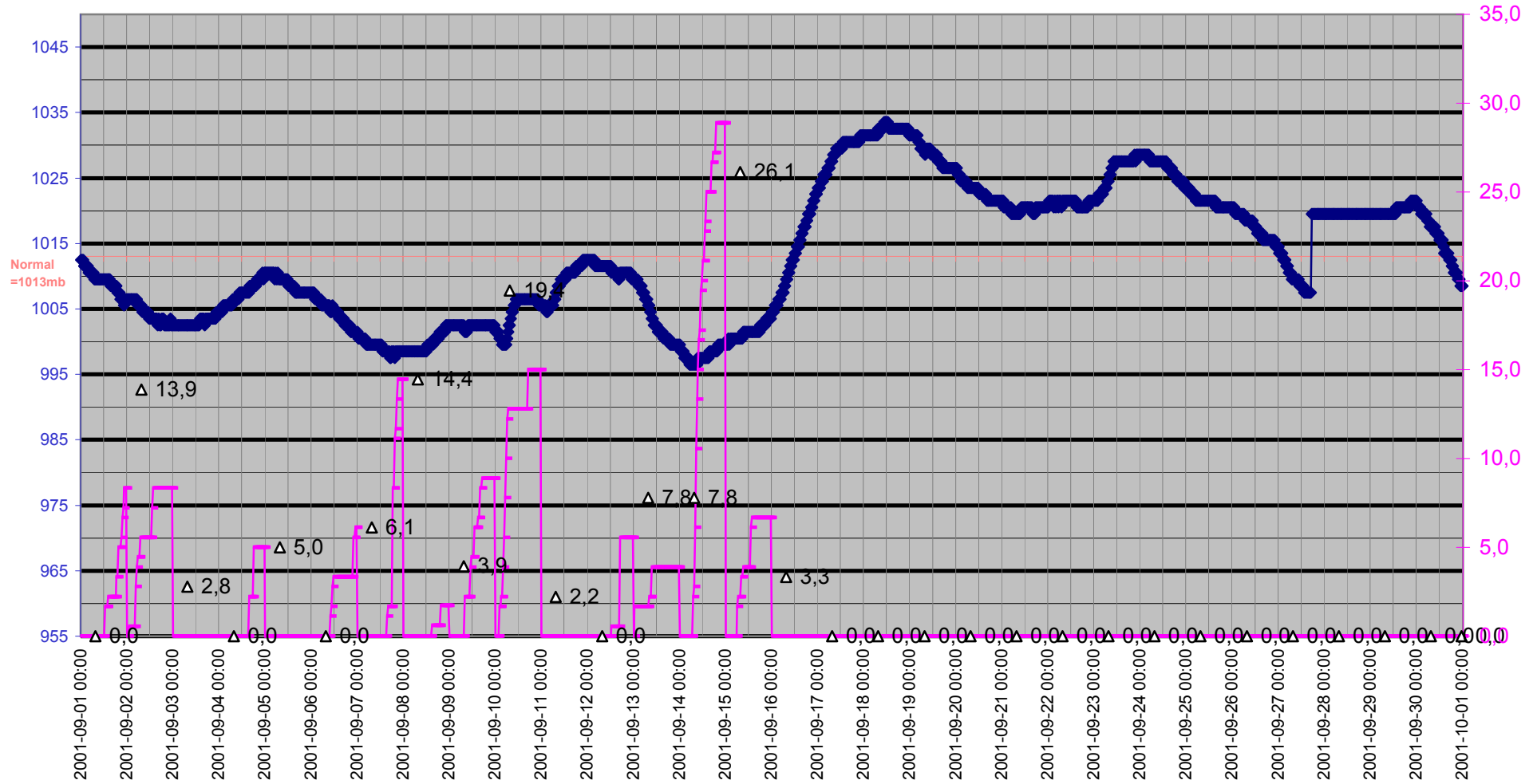

Grund

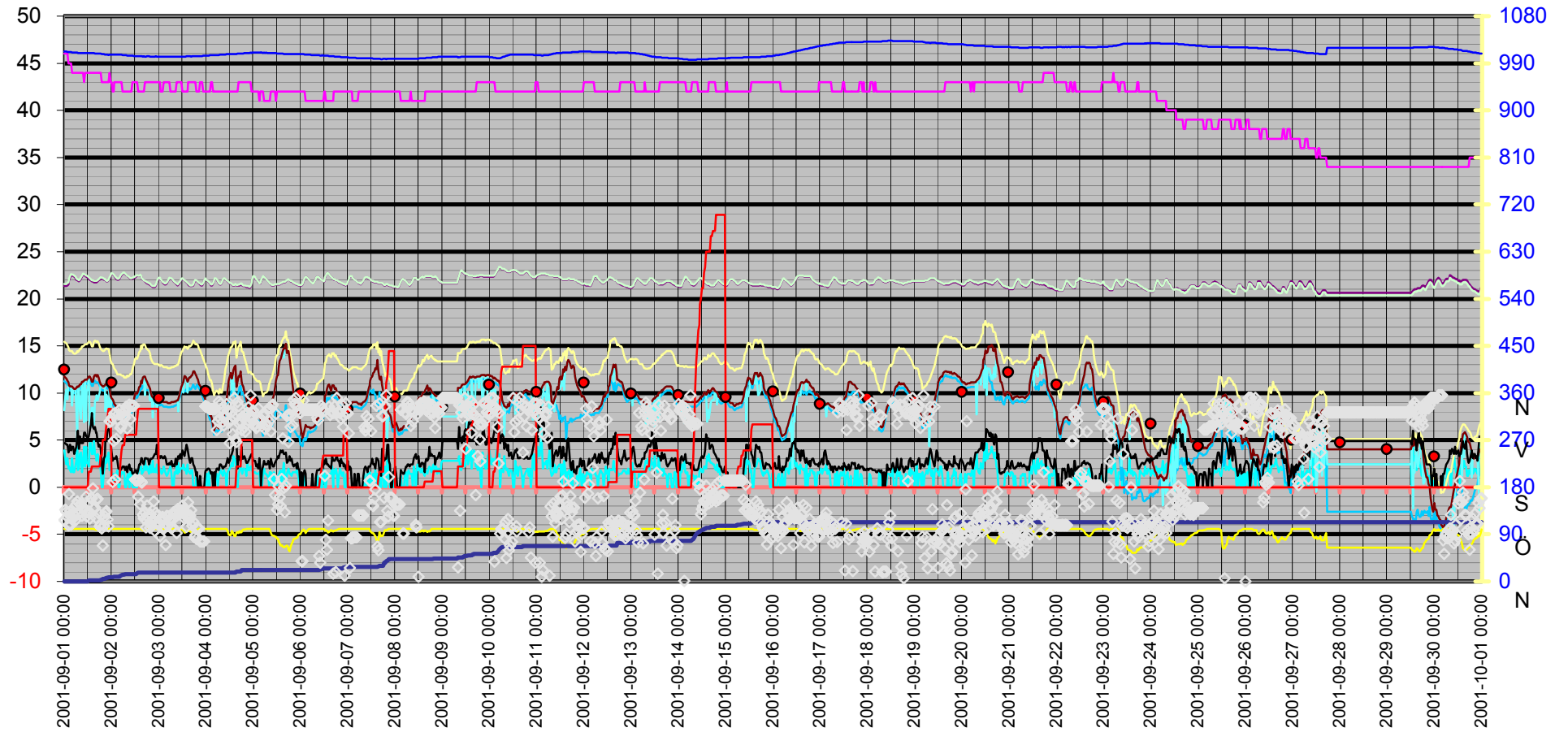
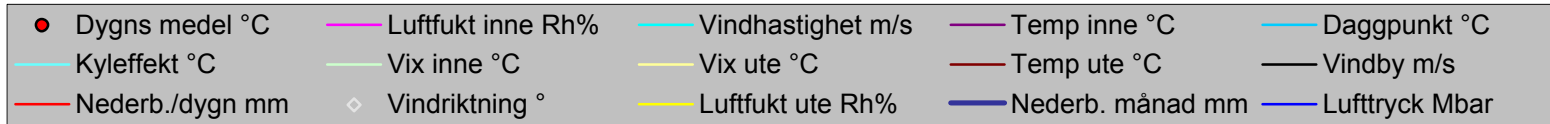

Datum	Vindriktning	Luftfukt inne	Luftfukt ute	Vindhastighet	Temp inne	Temp ute	Nederb. månad	Luftryck	Daggpunkt	Kyleffekt	Vix inne	Vix ute	Vindby	Korr luftryck	Nederb./dygn
	°	Rh%	Rh%	m/s	°C	°C	mm	Mbar	°C	°C	°C	°C	m/s		mm
2001-09-01 00:00	117	46	100	3,9	21,33	11,72	0,0	1012,51	11,26	8,18	21,57	15,45	4,7	0	0,0
2001-09-01 00:30	137	46	100	3,0	21,33	11,62	0,0	1012,51	11,16	9,66	21,57	15,35	4,7	0	0,0
2001-09-01 01:00	133	46	100	2,4	21,33	11,52	0,0	1012,51	11,07	10,35	21,57	15,25	4,5	0	0,0
2001-09-01 01:30	123	46	100	3,1	21,43	11,32	0,0	1011,51	10,87	9,33	21,67	15,05	4,5	0	0,0
2001-09-01 02:00	107	45	100	2,0	21,53	11,12	0,0	1011,51	10,67	11,12	21,73	14,85	3,7	0	0,0
2001-09-01 02:30	167	45	100	2,2	21,93	10,82	0,0	1011,51	10,37	10,82	22,13	14,55	3,9	0	0,0
2001-09-01 03:00	134	45	100	1,8	22,23	10,72	0,0	1011,51	10,27	10,72	22,43	14,45	4,5	0	0,0
2001-09-01 03:30	108	45	100	1,6	22,43	10,72	0,0	1011,51	10,27	10,72	22,63	14,45	3,9	0	0,0
2001-09-01 04:00	118	44	100	3,1	22,43	10,72	0,0	1010,51	10,27	8,67	22,58	14,45	4,3	0	0,0
2001-09-01 04:30	129	44	100	1,6	22,43	10,52	0,0	1010,51	10,07	10,52	22,58	14,25	4,3	0	0,0
2001-09-01 05:00	126	44	100	1,6	22,33	10,42	0,0	1010,51	9,97	10,42	22,48	14,15	3,5	0	0,0
2001-09-01 05:30	116	44	100	2,2	22,23	10,42	0,0	1010,51	9,97	10,42	22,38	14,15	3,9	0	0,0
2001-09-01 06:00	147	44	100	2,8	22,03	10,52	0,0	1010,51	10,07	8,46	22,18	14,25	4,3	0	0,0
2001-09-01 06:30	153	44	100	5,2	21,93	10,72	0,0	1010,51	10,27	4,96	22,08	14,45	5,4	0	0,0
2001-09-01 07:00	129	44	100	1,8	21,93	10,62	0,0	1009,51	10,17	10,62	22,08	14,35	6,0	0	0,0
2001-09-01 07:30	129	44	100	2,0	21,83	10,72	0,0	1009,51	10,27	10,72	21,98	14,45	4,1	0	0,0
2001-09-01 08:00	147	44	100	3,5	21,93	10,92	0,0	1009,51	10,47	8,07	22,08	14,65	5,4	0	0,0
2001-09-01 08:30	146	44	100	3,7	22,13	10,92	0,0	1009,51	10,47	7,25	22,28	14,65	4,7	0	0,0
2001-09-01 09:00	125	44	100	1,6	22,33	11,22	0,0	1009,51	10,77	11,22	22,48	14,95	4,7	0	0,0
2001-09-01 09:30	139	44	100	2,6	22,53	11,22	0,0	1009,51	10,77	10,03	22,68	14,95	4,7	0	0,0
2001-09-01 10:00	140	43	100	4,3	22,53	11,32	0,0	1009,51	10,87	6,91	22,63	15,05	5,8	0	0,0
2001-09-01 10:30	133	44	100	2,2	22,43	11,42	0,0	1009,51	10,97	11,42	22,58	15,15	5,8	0	0,0
2001-09-01 11:00	162	44	100	4,3	22,33	11,42	0,0	1009,51	10,97	7,03	22,48	15,15	5,4	0	0,0
2001-09-01 11:30	124	44	100	2,6	22,33	11,42	0,0	1009,51	10,97	10,24	22,48	15,15	5,4	0	0,0
2001-09-01 12:00	131	44	100	2,6	22,23	11,52	0,0	1009,51	11,07	10,35	22,38	15,25	5,2	0	0,0
2001-09-01 12:30	134	44	100	2,2	22,13	11,72	1,7	1009,51	11,26	11,72	22,28	15,45	5,4	1,667	1,7
2001-09-01 13:00	120	44	100	4,7	22,03	11,72	1,7	1009,51	11,26	6,64	22,18	15,45	6,0	1,667	1,7
2001-09-01 13:30	159	44	100	4,7	21,93	11,52	1,7	1009,51	11,07	6,40	22,08	15,25	6,6	0	1,7
2001-09-01 14:00	159	44	100	3,5	21,83	11,22	2,2	1009,51	10,77	8,41	21,98	14,95	7,9	0,556	2,2
2001-09-01 14:30	178	44	100	3,5	21,83	11,22	2,2	1009,51	10,77	8,41	21,98	14,95	6,4	0,556	2,2
2001-09-01 15:00	138	44	100	4,9	21,73	11,72	2,2	1009,51	11,26	6,64	21,88	15,45	6,2	0	2,2
2001-09-01 15:30	141	44	99	3,5	21,73	11,92	2,2	1008,51	11,31	9,20	21,88	15,57	6,4	0	2,2
2001-09-01 16:00	121	44	98	3,3	21,73	11,92	2,2	1008,51	11,15	9,20	21,88	15,48	5,8	0	2,2
2001-09-01 16:30	156	44	99	2,8	21,73	11,72	2,2	1008,51	11,11	9,77	21,88	15,37	5,8	0	2,2
2001-09-01 17:00	158	44	98	3,5	21,83	11,92	2,2	1008,51	11,15	9,20	21,98	15,48	4,9	0	2,2
2001-09-01 17:30	130	44	99	3,1	21,93	11,62	2,2	1008,51	11,01	9,66	22,08	15,27	4,3	0	2,2
2001-09-01 18:00	105	44	100	2,4	22,03	11,22	2,2	1008,51	10,77	10,03	22,18	14,95	4,5	0	2,2
2001-09-01 18:30	108	44	100	1,8	22,13	10,92	3,3	1008,51	10,47	10,92	22,28	14,65	4,1	1,111	3,3
2001-09-01 19:00	101	43	100	0,0	22,13	10,82	3,3	1007,51	10,37	10,82	22,23	14,55	2,4	1,111	3,3
2001-09-01 19:30	69	43	100	0,0	22,13	10,72	5,0	1007,51	10,27	10,72	22,23	14,45	1,4	1,667	5,0
2001-09-01 20:00	106	43	100	1,6	22,03	10,72	5,0	1007,51	10,27	10,72	22,13	14,45	3,0	1,667	5,0
2001-09-01 20:30	124	43	100	2,2	22,03	10,82	5,0	1006,51	10,37	10,82	22,13	14,55	3,3	0	5,0
2001-09-01 21:00	131	43	100	3,3	21,93	10,92	5,6	1006,51	10,47	8,07	22,03	14,65	5,0	0,556	5,6
2001-09-01 21:30	134	43	100	2,6	21,83	11,02	6,7	1006,51	10,57	9,82	21,93	14,75	4,9	1,667	6,7
2001-09-01 22:00	118	43	100	3,1	21,83	10,92	7,2	1006,51	10,47	8,89	21,93	14,65	6,0	1,667	7,2
2001-09-01 22:30	105	43	100	3,7	21,93	10,92	8,3	1005,51	10,47	7,25	22,03	14,65	6,2	1,667	8,3

Datum	Vindriktning °	Luftfukt inne Rh%	Luftfukt ute Rh%	Vindhastighet m/s	Temp inne °C	Temp ute °C	Nederb. månad mm	Luftryck Mbar	Daggpunkt °C	Kyleffekt °C	Vix inne °C	Vix ute °C	Vindby m/s	Korr luftryck	Nederb./dygn mm
2001-09-01 23:00	306	44	100	1,8	22,13	10,42	8,3	1006,51	9,97	10,42	22,28	14,15	6,0	1,111	8,3
2001-09-01 23:30	305	43	100	2,4	22,43	9,72	8,3	1006,51	9,27	8,45	22,53	13,45	4,7	0	8,3
2001-09-02 00:00	312	43	100	1,4	22,63	9,42	8,3	1006,51	8,97	9,42	22,73	13,15	3,7	1,111	0,0
2001-09-02 00:30	190	42	100	0,0	22,63	9,32	8,3	1006,51	8,87	9,32	22,68	13,05	2,8	0	0,0
2001-09-02 01:00	268	42	100	1,4	22,53	9,02	8,9	1006,51	8,57	9,02	22,58	12,75	3,1	0,556	0,6
2001-09-02 01:30	321	43	100	1,4	22,43	8,82	8,9	1006,51	8,37	8,82	22,53	12,55	3,0	0,556	0,6
2001-09-02 02:00	195	43	100	1,2	22,23	8,72	8,9	1006,51	8,27	8,72	22,33	12,45	3,0	0	0,6
2001-09-02 02:30	272	43	100	1,4	22,13	8,52	8,9	1006,51	8,07	8,52	22,23	12,25	3,3	0	0,6
2001-09-02 03:00	309	43	100	1,8	22,03	8,22	8,9	1006,51	7,77	8,22	22,13	11,95	2,8	0	0,6
2001-09-02 03:30	320	43	100	0,0	22,03	8,22	8,9	1006,51	7,77	8,22	22,13	11,95	2,0	0	0,6
2001-09-02 04:00	328	43	100	0,0	22,13	8,22	8,9	1006,51	7,77	8,22	22,23	11,95	2,0	0	0,6
2001-09-02 04:30	293	43	100	1,2	22,33	8,22	11,1	1006,51	7,77	8,22	22,43	11,95	1,8	2,223	2,8
2001-09-02 05:00	297	43	100	1,6	22,53	8,12	12,2	1006,51	7,67	8,12	22,63	11,85	2,0	3,334	3,9
2001-09-02 05:30	321	42	100	1,4	22,63	8,12	12,8	1005,51	7,67	8,12	22,68	11,85	2,2	1,667	4,4
2001-09-02 06:00	315	42	100	1,6	22,73	8,12	12,8	1005,51	7,67	8,12	22,78	11,85	2,2	0,556	4,4
2001-09-02 06:30	325	42	100	1,6	22,73	7,92	12,8	1005,51	7,47	7,92	22,78	11,65	2,2	0	4,4
2001-09-02 07:00	313	42	100	0,0	22,63	7,92	13,9	1005,51	7,47	7,92	22,68	11,65	1,8	1,1	5,6
2001-09-02 07:30	334	42	100	0,0	22,53	7,92	13,9	1005,51	7,47	7,92	22,58	11,65	2,2	0,0	5,6
2001-09-02 08:00	292	42	100	1,2	22,43	8,12	13,9	1004,51	7,67	8,12	22,48	11,85	1,6	0,0	5,6
2001-09-02 08:30	330	42	100	1,4	22,33	8,02	13,9	1004,51	7,57	8,02	22,38	11,75	2,2	0,0	5,6
2001-09-02 09:00	338	42	100	0,0	22,23	8,12	13,9	1004,51	7,67	8,12	22,28	11,85	2,4	0,0	5,6
2001-09-02 09:30	310	42	100	1,6	22,13	8,32	13,9	1004,51	7,87	8,32	22,18	12,05	1,8	0,0	5,6
2001-09-02 10:00	336	42	100	1,6	22,13	8,32	13,9	1004,51	7,87	8,32	22,18	12,05	2,0	0,0	5,6
2001-09-02 10:30	336	43	100	0,0	22,13	8,72	13,9	1004,51	8,27	8,72	22,23	12,45	1,4	0,0	5,6
2001-09-02 11:00	336	43	100	0,0	22,13	9,02	13,9	1004,51	8,57	9,02	22,23	12,75	1,4	0,0	5,6
2001-09-02 11:30	336	43	100	0,0	22,23	9,32	13,9	1003,51	8,87	9,32	22,33	13,05	1,4	0,0	5,6
2001-09-02 12:00	195	43	100	0,0	22,23	9,92	13,9	1003,51	9,47	9,92	22,33	13,65	1,8	0,0	5,6
2001-09-02 12:30	193	43	100	0,0	22,33	10,02	13,9	1003,51	9,57	10,02	22,43	13,75	1,8	0,0	5,6
2001-09-02 13:00	193	43	100	0,0	22,43	9,92	15,6	1003,51	9,47	9,92	22,53	13,65	1,4	1,7	7,2
2001-09-02 13:30	162	42	100	1,6	22,43	10,22	16,7	1003,51	9,77	10,22	22,48	13,95	1,8	2,8	8,3
2001-09-02 14:00	194	42	100	1,8	22,43	10,62	16,7	1003,51	10,17	10,62	22,48	14,35	2,4	1,1	8,3
2001-09-02 14:30	147	42	100	2,0	22,53	10,72	16,7	1003,51	10,27	10,72	22,58	14,45	2,4	0,0	8,3
2001-09-02 15:00	191	42	100	2,2	22,33	11,32	16,7	1003,51	10,87	11,32	22,38	15,05	3,1	0,0	8,3
2001-09-02 15:30	189	42	99	1,4	22,13	11,02	16,7	1003,51	10,41	11,02	22,18	14,67	3,1	0,0	8,3
2001-09-02 16:00	127	42	97	1,6	22,03	11,62	16,7	1002,51	10,69	11,62	22,08	15,09	2,6	0,0	8,3
2001-09-02 16:30	120	42	97	1,8	21,93	11,72	16,7	1003,51	10,79	11,72	21,98	15,19	2,4	0,0	8,3
2001-09-02 17:00	132	43	96	3,0	21,83	11,72	16,7	1002,51	10,63	9,77	21,93	15,11	3,1	0,0	8,3
2001-09-02 17:30	103	43	96	1,8	21,73	11,42	16,7	1002,51	10,33	11,42	21,83	14,81	3,1	0,0	8,3
2001-09-02 18:00	145	43	97	2,2	21,63	11,22	16,7	1003,51	10,29	11,22	21,73	14,69	3,0	0,0	8,3
2001-09-02 18:30	122	43	99	1,8	21,63	10,92	16,7	1003,51	10,31	10,92	21,73	14,57	3,0	0,0	8,3
2001-09-02 19:00	111	43	100	1,4	21,53	10,72	16,7	1003,51	10,27	10,72	21,63	14,45	2,4	0,0	8,3
2001-09-02 19:30	102	43	100	2,4	21,53	10,42	16,7	1002,51	9,97	9,19	21,63	14,15	2,8	0,0	8,3
2001-09-02 20:00	128	43	100	1,6	21,43	10,02	16,7	1002,51	9,57	10,02	21,53	13,75	3,0	0,0	8,3
2001-09-02 20:30	115	43	100	1,6	21,33	9,72	16,7	1002,51	9,27	9,72	21,43	13,45	3,0	0,0	8,3
2001-09-02 21:00	119	43	100	2,8	21,23	9,52	16,7	1002,51	9,07	7,36	21,33	13,25	3,1	0,0	8,3
2001-09-02 21:30	153	43	100	1,6	21,23	9,42	16,7	1002,51	8,97	9,42	21,33	13,15	3,3	0,0	8,3

Datum	Vindriktning °	Luftfukt inne Rh%	Luftfukt ute Rh%	Vindhastighet m/s	Temp inne °C	Temp ute °C	Nederb. månad mm	Lufttryck Mbar	Daggpunkt °C	Kyleffekt °C	Vix inne °C	Vix ute °C	Vindby m/s	Korr lufttryck	Nederb./dygn mm
2001-09-02 22:00	96	43	100	2,0	21,23	9,32	16,7	1002,51	8,87	9,32	21,33	13,05	3,5	0,0	8,3
2001-09-02 22:30	131	43	100	1,6	21,43	9,32	16,7	1003,51	8,87	9,32	21,53	13,05	3,5	0,0	8,3
2001-09-02 23:00	125	43	100	2,4	21,73	9,32	16,7	1002,51	8,87	8,02	21,83	13,05	4,5	0,0	8,3
2001-09-02 23:30	114	43	100	1,4	22,03	9,32	16,7	1002,51	8,87	9,32	22,13	13,05	3,0	0,0	8,3
2001-09-03 00:00	107	43	100	2,2	22,13	9,22	16,7	1002,51	8,77	9,22	22,23	12,95	3,3	0,0	0,0
2001-09-03 00:30	86	43	100	1,8	22,13	9,12	16,7	1002,51	8,67	9,12	22,23	12,85	3,1	0,0	0,0
2001-09-03 01:00	120	42	100	1,8	22,03	9,22	16,7	1002,51	8,77	9,22	22,08	12,95	3,3	0,0	0,0
2001-09-03 01:30	115	42	100	1,4	21,93	9,22	16,7	1002,51	8,77	9,22	21,98	12,95	3,3	0,0	0,0
2001-09-03 02:00	123	42	100	1,6	21,73	9,12	16,7	1002,51	8,67	9,12	21,78	12,85	3,1	0,0	0,0
2001-09-03 02:30	104	43	100	2,2	21,63	9,02	16,7	1002,51	8,57	9,02	21,73	12,75	3,1	0,0	0,0
2001-09-03 03:00	102	43	100	1,8	21,53	9,02	16,7	1002,51	8,57	9,02	21,63	12,75	3,3	0,0	0,0
2001-09-03 03:30	70	43	100	1,4	21,53	9,02	16,7	1002,51	8,57	9,02	21,63	12,75	3,0	0,0	0,0
2001-09-03 04:00	125	43	100	1,2	21,63	9,02	16,7	1002,51	8,57	9,02	21,73	12,75	2,4	0,0	0,0
2001-09-03 04:30	106	43	100	1,4	21,83	8,92	16,7	1002,51	8,47	8,92	21,93	12,65	2,4	0,0	0,0
2001-09-03 05:00	124	43	100	1,8	22,03	8,92	16,7	1002,51	8,47	8,92	22,13	12,65	2,4	0,0	0,0
2001-09-03 05:30	118	43	100	1,8	22,13	8,92	16,7	1002,51	8,47	8,92	22,23	12,65	2,6	0,0	0,0
2001-09-03 06:00	117	42	100	2,2	22,13	8,92	16,7	1002,51	8,47	8,92	22,18	12,65	2,4	0,0	0,0
2001-09-03 06:30	101	42	100	1,4	22,13	9,02	16,7	1002,51	8,57	9,02	22,18	12,75	2,8	0,0	0,0
2001-09-03 07:00	104	42	100	0,0	22,03	9,02	16,7	1002,51	8,57	9,02	22,08	12,75	2,2	0,0	0,0
2001-09-03 07:30	132	42	100	0,0	21,83	9,02	16,7	1002,51	8,57	9,02	21,88	12,75	2,4	0,0	0,0
2001-09-03 08:00	128	42	100	1,6	21,73	9,12	16,7	1002,51	8,67	9,12	21,78	12,85	2,2	0,0	0,0
2001-09-03 08:30	134	42	100	1,4	21,63	9,12	16,7	1002,51	8,67	9,12	21,68	12,85	3,0	0,0	0,0
2001-09-03 09:00	92	43	100	2,2	21,53	9,22	16,7	1002,51	8,77	9,22	21,63	12,95	2,4	0,0	0,0
2001-09-03 09:30	138	43	100	1,4	21,43	9,22	16,7	1002,51	8,77	9,22	21,53	12,95	3,1	0,0	0,0
2001-09-03 10:00	128	43	100	2,6	21,53	9,32	16,7	1002,51	8,87	8,02	21,63	13,05	3,3	0,0	0,0
2001-09-03 10:30	110	43	100	1,6	21,63	9,72	16,7	1002,51	9,27	9,72	21,73	13,45	3,0	0,0	0,0
2001-09-03 11:00	130	43	100	2,0	21,83	10,22	16,7	1002,51	9,77	10,22	21,93	13,95	3,5	0,0	0,0
2001-09-03 11:30	136	43	100	2,0	22,03	10,62	16,7	1002,51	10,17	10,62	22,13	14,35	3,0	0,0	0,0
2001-09-03 12:00	145	42	98	2,0	22,13	10,92	16,7	1002,51	10,15	10,92	22,18	14,48	3,9	0,0	0,0
2001-09-03 12:30	137	42	97	2,4	22,03	11,22	16,7	1002,51	10,29	10,03	22,08	14,69	3,7	0,0	0,0
2001-09-03 13:00	130	42	93	1,8	21,93	11,82	16,7	1002,51	10,24	11,82	21,98	14,96	3,3	0,0	0,0
2001-09-03 13:30	125	42	93	2,0	21,83	11,72	16,7	1002,51	10,14	11,72	21,88	14,86	3,9	0,0	0,0
2001-09-03 14:00	104	42	96	1,4	21,73	11,52	16,7	1003,51	10,43	11,52	21,78	14,91	4,5	0,0	0,0
2001-09-03 14:30	128	42	97	2,4	21,63	11,22	16,7	1003,51	10,29	10,03	21,68	14,69	4,1	0,0	0,0
2001-09-03 15:00	151	43	96	1,8	21,53	11,32	16,7	1003,51	10,23	11,32	21,63	14,71	3,7	0,0	0,0
2001-09-03 15:30	118	43	96	1,6	21,43	11,62	16,7	1003,51	10,53	11,62	21,53	15,01	3,0	0,0	0,0
2001-09-03 16:00	126	43	95	1,4	21,33	11,62	16,7	1003,51	10,37	11,62	21,43	14,93	2,6	0,0	0,0
2001-09-03 16:30	136	43	94	1,8	21,33	11,82	16,7	1002,51	10,40	11,82	21,43	15,04	3,1	0,0	0,0
2001-09-03 17:00	106	43	95	1,8	21,33	11,92	16,7	1003,51	10,67	11,92	21,43	15,23	3,1	0,0	0,0
2001-09-03 17:30	114	43	94	0,0	21,43	12,32	16,7	1003,51	10,90	12,32	21,53	15,54	2,4	0,0	0,0
2001-09-03 18:00	84	43	92	0,0	21,73	12,32	16,7	1003,51	10,56	12,32	21,83	15,38	2,2	0,0	0,0
2001-09-03 18:30	88	43	93	0,0	21,93	12,02	16,7	1003,51	10,44	12,02	22,03	15,16	1,8	0,0	0,0
2001-09-03 19:00	81	42	96	1,2	21,93	11,82	16,7	1003,51	10,73	11,82	21,98	15,21	1,2	0,0	0,0
2001-09-03 19:30	103	42	98	0,0	21,83	11,62	16,7	1003,51	10,85	11,62	21,88	15,18	1,6	0,0	0,0
2001-09-03 20:00	101	42	99	0,0	21,73	11,42	16,7	1003,51	10,81	11,42	21,78	15,07	0,0	0,0	0,0
2001-09-03 20:30	101	42	100	0,0	21,63	10,92	16,7	1003,51	10,47	10,92	21,68	14,65	0,0	0,0	0,0

Datum	Vindriktning °	Luftfukt inne Rh%	Luftfukt ute Rh%	Vindhastighet m/s	Temp inne °C	Temp ute °C	Nederb. månad mm	Luftryck Mbar	Daggpunkt °C	Kyleffekt °C	Vix inne °C	Vix ute °C	Vindby m/s	Korr luftryck	Nederb./dygn mm
2001-09-03 21:00	77	43	100	0,0	21,53	10,82	16,7	1003,51	10,37	10,82	21,63	14,55	1,2	0,0	0,0
2001-09-03 21:30	77	43	100	0,0	21,43	10,52	16,7	1003,51	10,07	10,52	21,53	14,25	0,0	0,0	0,0
2001-09-03 22:00	77	43	100	0,0	21,43	10,22	16,7	1003,51	9,77	10,22	21,53	13,95	0,0	0,0	0,0
2001-09-03 22:30	77	42	100	0,0	21,63	9,92	16,7	1004,51	9,47	9,92	21,68	13,65	0,0	0,0	0,0
2001-09-03 23:00	77	42	100	0,0	21,93	9,62	16,7	1004,51	9,17	9,62	21,98	13,35	0,0	0,0	0,0
2001-09-03 23:30	335	42	100	0,0	22,13	9,32	16,7	1004,51	8,87	9,32	22,18	13,05	1,6	0,0	0,0
2001-09-04 00:00	335	42	100	0,0	22,03	9,12	16,7	1004,51	8,67	9,12	22,08	12,85	1,8	0,0	0,0
2001-09-04 00:30	333	42	100	1,4	21,93	8,92	16,7	1004,51	8,47	8,92	21,98	12,65	1,8	0,0	0,0
2001-09-04 01:00	333	42	100	0,0	21,83	8,42	16,7	1004,51	7,97	8,42	21,88	12,15	2,0	0,0	0,0
2001-09-04 01:30	330	42	100	1,6	21,73	8,02	16,7	1004,51	7,57	8,02	21,78	11,75	2,0	0,0	0,0
2001-09-04 02:00	330	42	100	0,0	21,63	7,62	16,7	1005,51	7,18	7,62	21,68	11,35	1,8	0,0	0,0
2001-09-04 02:30	330	43	100	0,0	21,43	7,62	16,7	1005,51	7,18	7,62	21,53	11,35	1,4	0,0	0,0
2001-09-04 03:00	330	43	100	0,0	21,43	7,22	16,7	1005,51	6,78	7,22	21,53	10,95	1,6	0,0	0,0
2001-09-04 03:30	330	42	100	0,0	21,63	6,52	16,7	1005,51	6,08	6,52	21,68	10,25	0,0	0,0	0,0
2001-09-04 04:00	330	42	100	0,0	21,93	6,02	16,7	1005,51	5,58	6,02	21,98	9,75	1,6	0,0	0,0
2001-09-04 04:30	330	42	100	0,0	22,13	6,22	16,7	1005,51	5,78	6,22	22,18	9,95	0,0	0,0	0,0
2001-09-04 05:00	330	42	100	1,4	22,13	6,42	16,7	1005,51	5,98	6,42	22,18	10,15	1,6	0,0	0,0
2001-09-04 05:30	289	42	100	1,4	22,03	6,52	16,7	1005,51	6,08	6,52	22,08	10,25	2,0	0,0	0,0
2001-09-04 06:00	306	42	100	0,0	21,83	6,42	16,7	1005,51	5,98	6,42	21,88	10,15	2,0	0,0	0,0
2001-09-04 06:30	344	42	100	1,2	21,63	6,22	16,7	1005,51	5,78	6,22	21,68	9,95	1,8	0,0	0,0
2001-09-04 07:00	312	42	100	1,6	21,53	6,72	16,7	1006,51	6,28	6,72	21,58	10,45	2,4	0,0	0,0
2001-09-04 07:30	340	42	100	1,8	21,53	6,32	16,7	1006,51	5,88	6,32	21,58	10,05	2,4	0,0	0,0
2001-09-04 08:00	330	42	100	1,4	21,73	6,32	16,7	1006,51	5,88	6,32	21,78	10,05	2,2	0,0	0,0
2001-09-04 08:30	305	42	100	1,2	22,03	7,02	16,7	1006,51	6,58	7,02	22,08	10,75	2,0	0,0	0,0
2001-09-04 09:00	298	42	100	1,8	22,13	7,52	16,7	1006,51	7,08	7,52	22,18	11,25	2,2	0,0	0,0
2001-09-04 09:30	318	42	100	1,6	22,13	8,02	16,7	1006,51	7,57	8,02	22,18	11,75	2,2	0,0	0,0
2001-09-04 10:00	314	42	100	1,4	22,03	8,92	16,7	1006,51	8,47	8,92	22,08	12,65	2,2	0,0	0,0
2001-09-04 10:30	339	42	100	0,0	21,93	9,22	16,7	1007,51	8,77	9,22	21,98	12,95	2,6	0,0	0,0
2001-09-04 11:00	327	42	96	1,6	21,83	10,32	16,7	1007,51	9,24	10,32	21,88	13,71	3,1	0,0	0,0
2001-09-04 11:30	303	42	89	1,8	21,73	11,32	16,7	1007,51	9,07	11,32	21,78	14,14	2,6	0,0	0,0
2001-09-04 12:00	264	42	88	2,0	21,63	11,72	16,7	1007,51	9,29	11,72	21,68	14,46	2,8	0,0	0,0
2001-09-04 12:30	309	42	88	2,2	21,63	12,12	16,7	1007,51	9,68	12,12	21,68	14,86	3,3	0,0	0,0
2001-09-04 13:00	324	42	96	2,6	21,53	11,52	16,7	1007,51	10,43	10,35	21,58	14,91	3,5	0,0	0,0
2001-09-04 13:30	281	42	93	2,2	21,43	12,02	16,7	1007,51	10,44	12,02	21,48	15,16	3,9	0,0	0,0
2001-09-04 14:00	315	42	91	3,3	21,43	12,42	16,7	1007,51	10,49	9,77	21,48	15,40	4,7	0,0	0,0
2001-09-04 14:30	351	42	86	3,0	21,43	12,72	16,7	1007,51	9,91	10,86	21,48	15,30	5,4	0,0	0,0
2001-09-04 15:00	271	42	86	2,8	21,53	12,92	16,7	1007,51	10,11	11,08	21,58	15,50	4,9	0,0	0,0
2001-09-04 15:30	266	42	93	1,2	21,43	10,62	18,9	1007,51	9,05	10,62	21,48	13,76	5,0	2,2	2,2
2001-09-04 16:00	343	42	94	0,0	21,43	11,22	18,9	1008,51	9,81	11,22	21,48	14,44	2,0	2,2	2,2
2001-09-04 16:30	335	43	92	1,4	21,43	11,82	18,9	1008,51	10,07	11,82	21,53	14,88	3,3	0,0	2,2
2001-09-04 17:00	300	43	96	1,8	21,43	11,72	18,9	1008,51	10,63	11,72	21,53	15,11	3,0	0,0	2,2
2001-09-04 17:30	305	43	93	2,2	21,53	12,32	18,9	1008,51	10,73	12,32	21,63	15,46	2,8	0,0	2,2
2001-09-04 18:00	289	43	94	1,8	21,53	11,22	21,7	1008,51	9,81	11,22	21,63	14,44	4,3	2,8	5,0
2001-09-04 18:30	315	43	97	1,4	21,43	10,92	21,7	1008,51	10,00	10,92	21,53	14,39	3,0	2,8	5,0
2001-09-04 19:00	314	43	99	2,0	21,33	10,72	21,7	1008,51	10,11	10,72	21,43	14,37	3,0	0,0	5,0
2001-09-04 19:30	295	43	99	2,0	21,33	10,22	21,7	1009,51	9,61	10,22	21,43	13,87	3,3	0,0	5,0

Datum	Vindriktning °	Luftfukt inne Rh%	Luftfukt ute Rh%	Vindhastighet m/s	Temp inne °C	Temp ute °C	Nederb. månad mm	Lufttryck Mbar	Daggpunkt °C	Kyleffekt °C	Vix inne °C	Vix ute °C	Vindby m/s	Korr lufttryck	Nederb./dygn mm
2001-09-04 20:00	286	43	99	1,8	21,33	9,82	21,7	1009,51	9,22	9,82	21,43	13,47	3,0	0,0	5,0
2001-09-04 20:30	319	43	100	1,2	21,23	9,32	21,7	1009,51	8,87	9,32	21,33	13,05	2,6	0,0	5,0
2001-09-04 21:00	322	43	100	2,6	21,23	8,82	21,7	1009,51	8,37	7,50	21,33	12,55	2,6	0,0	5,0
2001-09-04 21:30	333	43	100	1,8	21,23	8,42	21,7	1009,51	7,97	8,42	21,33	12,15	2,8	0,0	5,0
2001-09-04 22:00	316	43	100	1,8	21,13	8,52	21,7	1009,51	8,07	8,52	21,23	12,25	3,0	0,0	5,0
2001-09-04 22:30	356	43	100	2,2	21,23	8,52	21,7	1010,51	8,07	8,52	21,33	12,25	3,3	0,0	5,0
2001-09-04 23:00	309	42	100	2,2	21,63	8,32	21,7	1009,51	7,87	8,32	21,68	12,05	3,5	0,0	5,0
2001-09-04 23:30	316	42	100	1,8	22,03	8,32	21,7	1010,51	7,87	8,32	22,08	12,05	3,5	0,0	5,0
2001-09-05 00:00	327	42	100	1,6	22,33	8,22	21,7	1010,51	7,77	8,22	22,38	11,95	2,8	0,0	0,0
2001-09-05 00:30	300	42	100	1,6	22,33	7,92	21,7	1010,51	7,47	7,92	22,38	11,65	2,8	0,0	0,0
2001-09-05 01:00	300	42	100	1,6	22,23	7,82	21,7	1010,51	7,38	7,82	22,28	11,55	2,8	0,0	0,0
2001-09-05 01:30	293	42	100	1,4	22,03	7,62	21,7	1010,51	7,18	7,62	22,08	11,35	2,2	0,0	0,0
2001-09-05 02:00	295	42	100	1,4	21,93	7,52	21,7	1010,51	7,08	7,52	21,98	11,25	2,4	0,0	0,0
2001-09-05 02:30	331	42	100	1,4	21,73	7,52	21,7	1010,51	7,08	7,52	21,78	11,25	2,0	0,0	0,0
2001-09-05 03:00	311	41	100	1,6	21,63	7,52	21,7	1010,51	7,08	7,52	21,64	11,25	3,1	0,0	0,0
2001-09-05 03:30	310	42	100	0,0	21,63	7,32	21,7	1010,51	6,88	7,32	21,68	11,05	1,8	0,0	0,0
2001-09-05 04:00	310	42	100	0,0	21,83	6,92	21,7	1010,51	6,48	6,92	21,88	10,65	0,0	0,0	0,0
2001-09-05 04:30	297	42	100	0,0	22,13	6,42	21,7	1010,51	5,98	6,42	22,18	10,15	1,8	0,0	0,0
2001-09-05 05:00	318	42	100	1,4	22,33	5,92	21,7	1009,51	5,48	5,92	22,38	9,65	2,2	0,0	0,0
2001-09-05 05:30	316	41	100	2,0	22,33	6,22	21,7	1010,51	5,78	6,22	22,34	9,95	2,8	0,0	0,0
2001-09-05 06:00	291	41	100	1,4	22,23	6,32	21,7	1009,51	5,88	6,32	22,24	10,05	2,4	0,0	0,0
2001-09-05 06:30	298	41	100	1,4	22,13	6,32	21,7	1010,51	5,88	6,32	22,14	10,05	2,4	0,0	0,0
2001-09-05 07:00	300	41	100	1,2	21,93	6,42	21,7	1009,51	5,98	6,42	21,94	10,15	2,4	0,0	0,0
2001-09-05 07:30	330	41	100	1,2	21,83	6,72	21,7	1009,51	6,28	6,72	21,84	10,45	2,8	0,0	0,0
2001-09-05 08:00	306	41	100	0,0	21,73	7,22	21,7	1009,51	6,78	7,22	21,74	10,95	2,4	0,0	0,0
2001-09-05 08:30	331	41	98	1,6	21,63	7,52	21,7	1009,51	6,77	7,52	21,64	11,08	2,0	0,0	0,0
2001-09-05 09:00	286	42	93	1,6	21,53	8,32	21,7	1009,51	6,78	8,32	21,58	11,46	3,0	0,0	0,0
2001-09-05 09:30	335	42	88	1,4	21,43	8,82	21,7	1009,51	6,44	8,82	21,48	11,56	2,6	0,0	0,0
2001-09-05 10:00	338	42	87	0,0	21,43	9,42	21,7	1009,51	6,86	9,42	21,48	12,08	2,2	0,0	0,0
2001-09-05 10:30	196	42	87	1,6	21,43	9,82	21,7	1009,51	7,25	9,82	21,48	12,48	2,2	0,0	0,0
2001-09-05 11:00	165	42	85	0,0	21,53	10,52	21,7	1009,51	7,58	10,52	21,58	13,03	2,6	0,0	0,0
2001-09-05 11:30	320	41	85	0,0	21,53	11,32	21,7	1009,51	8,36	11,32	21,54	13,83	2,8	0,0	0,0
2001-09-05 12:00	137	42	81	0,0	21,53	11,82	21,7	1008,51	8,11	11,82	21,58	14,03	3,0	0,0	0,0
2001-09-05 12:30	147	42	81	1,2	21,53	11,92	21,7	1008,51	8,21	11,92	21,58	14,13	3,3	0,0	0,0
2001-09-05 13:00	182	42	77	1,2	21,53	12,62	21,7	1008,51	8,11	12,62	21,58	14,54	3,1	0,0	0,0
2001-09-05 13:30	161	42	73	1,6	21,53	13,43	21,7	1008,51	8,07	13,43	21,58	15,07	3,5	0,0	0,0
2001-09-05 14:00	144	42	69	1,8	21,63	13,63	21,7	1008,51	7,39	13,63	21,68	15,00	3,9	0,0	0,0
2001-09-05 14:30	196	42	70	0,0	21,63	14,03	21,7	1008,51	8,00	14,03	21,68	15,47	3,7	0,0	0,0
2001-09-05 15:00	273	42	67	1,6	21,73	14,43	21,7	1008,51	7,70	14,43	21,78	15,68	3,9	0,0	0,0
2001-09-05 15:30	179	42	66	2,6	21,73	14,73	21,7	1007,51	7,76	13,72	21,78	15,92	3,5	0,0	0,0
2001-09-05 16:00	132	42	66	1,2	21,73	14,73	21,7	1007,51	7,76	14,73	21,78	15,92	3,5	0,0	0,0
2001-09-05 16:30	183	42	68	0,0	21,83	15,23	21,7	1007,51	8,69	15,23	21,88	16,54	3,7	0,0	0,0
2001-09-05 17:00	316	42	69	1,4	21,93	14,23	21,7	1007,51	7,97	14,23	21,98	15,60	2,6	0,0	0,0
2001-09-05 17:30	318	42	67	1,8	22,03	14,43	21,7	1007,51	7,70	14,43	22,08	15,68	2,8	0,0	0,0
2001-09-05 18:00	266	42	61	2,0	22,03	14,43	21,7	1007,51	6,27	14,43	22,08	15,31	2,8	0,0	0,0
2001-09-05 18:30	319	42	58	1,4	21,93	13,73	21,7	1007,51	4,85	13,73	21,98	14,44	3,3	0,0	0,0

Datum	Vindriktning	Luftfukt inne	Luftfukt ute	Vindhastighet	Temp inne	Temp ute	Nederb. månad	Lufftryck	Daggpunkt	Kyleffekt	Vix inne	Vix ute	Vindby	Korr lufftryck	Nederb./dygn
	°	Rh%	Rh%	m/s	°C	°C	mm	Mbar	°C	°C	°C	°C	m/s		mm
2001-09-05 19:00	295	42	66	1,4	21,83	12,82	21,7	1007,51	5,96	12,82	21,88	14,01	2,8	0,0	0,0
2001-09-05 19:30	317	42	72	1,2	21,83	11,82	21,7	1007,51	6,32	11,82	21,88	13,40	3,0	0,0	0,0
2001-09-05 20:00	298	42	76	1,6	21,73	10,82	21,7	1007,51	6,18	10,82	21,78	12,67	2,4	0,0	0,0
2001-09-05 20:30	347	42	81	1,6	21,63	9,92	21,7	1007,51	6,27	9,92	21,68	12,13	2,2	0,0	0,0
2001-09-05 21:00	339	42	81	1,6	21,63	9,52	21,7	1007,51	5,88	9,52	21,68	11,73	2,4	0,0	0,0
2001-09-05 21:30	351	42	82	1,6	21,53	9,22	21,7	1007,51	5,77	9,22	21,58	11,50	2,4	0,0	0,0
2001-09-05 22:00	335	42	84	1,8	21,53	8,62	21,7	1007,51	5,55	8,62	21,58	11,05	2,0	0,0	0,0
2001-09-05 22:30	337	42	83	1,4	21,53	8,72	21,7	1007,51	5,47	8,72	21,58	11,07	2,6	0,0	0,0
2001-09-05 23:00	328	42	88	1,2	21,43	7,72	21,7	1007,51	5,36	7,72	21,48	10,45	2,0	0,0	0,0
2001-09-05 23:30	322	42	90	0,0	21,43	7,42	21,7	1007,51	5,40	7,42	21,48	10,31	1,8	0,0	0,0
2001-09-06 00:00	322	42	90	0,0	21,43	6,52	21,7	1007,51	4,51	6,52	21,48	9,41	0,0	0,0	0,0
2001-09-06 00:30	39	42	94	0,0	21,43	5,82	21,7	1007,51	4,46	5,82	21,48	9,04	1,6	0,0	0,0
2001-09-06 01:00	39	42	97	0,0	21,53	5,22	21,7	1007,51	4,33	5,22	21,58	8,69	0,0	0,0	0,0
2001-09-06 01:30	346	42	99	0,0	21,83	5,62	21,7	1007,51	5,03	5,62	21,88	9,26	1,4	0,0	0,0
2001-09-06 02:00	328	42	97	1,2	22,13	6,12	21,7	1006,51	5,23	6,12	22,18	9,59	1,8	0,0	0,0
2001-09-06 02:30	328	41	92	0,0	22,33	6,62	21,7	1006,51	4,94	6,62	22,34	9,67	1,4	0,0	0,0
2001-09-06 03:00	328	41	94	0,0	22,33	6,52	21,7	1006,51	5,16	6,52	22,34	9,74	0,0	0,0	0,0
2001-09-06 03:30	328	41	96	0,0	22,23	6,42	21,7	1006,51	5,37	6,42	22,24	9,81	0,0	0,0	0,0
2001-09-06 04:00	328	41	99	0,0	22,13	6,42	21,7	1006,51	5,83	6,42	22,14	10,06	0,0	0,0	0,0
2001-09-06 04:30	328	41	100	0,0	21,93	6,42	21,7	1006,51	5,98	6,42	21,94	10,15	0,0	0,0	0,0
2001-09-06 05:00	328	41	100	0,0	21,83	6,22	21,7	1006,51	5,78	6,22	21,84	9,95	0,0	0,0	0,0
2001-09-06 05:30	328	41	100	0,0	21,73	6,32	21,7	1005,51	5,88	6,32	21,74	10,05	0,0	0,0	0,0
2001-09-06 06:00	328	41	100	0,0	21,63	6,32	21,7	1005,51	5,88	6,32	21,64	10,05	1,4	0,0	0,0
2001-09-06 06:30	328	41	100	0,0	21,63	6,42	21,7	1005,51	5,98	6,42	21,64	10,15	0,0	0,0	0,0
2001-09-06 07:00	328	41	100	0,0	21,83	6,52	21,7	1005,51	6,08	6,52	21,84	10,25	0,0	0,0	0,0
2001-09-06 07:30	328	41	100	0,0	22,03	6,62	21,7	1005,51	6,18	6,62	22,04	10,35	0,0	0,0	0,0
2001-09-06 08:00	328	41	100	0,0	22,23	6,72	21,7	1005,51	6,28	6,72	22,24	10,45	1,2	0,0	0,0
2001-09-06 08:30	313	41	100	0,0	22,33	7,22	21,7	1005,51	6,78	7,22	22,34	10,95	1,8	0,0	0,0
2001-09-06 09:00	308	41	100	1,2	22,33	7,32	21,7	1005,51	6,88	7,32	22,34	11,05	1,8	0,0	0,0
2001-09-06 09:30	49	41	100	0,0	22,23	7,42	21,7	1005,51	6,98	7,42	22,24	11,15	1,8	0,0	0,0
2001-09-06 10:00	36	41	100	1,2	22,13	7,52	22,8	1004,51	7,08	7,52	22,14	11,25	2,0	1,1	1,1
2001-09-06 10:30	336	41	100	0,0	22,03	7,62	23,3	1004,51	7,18	7,62	22,04	11,35	1,8	1,7	1,7
2001-09-06 11:00	330	41	100	0,0	21,93	7,72	24,4	1005,51	7,28	7,72	21,94	11,45	2,2	1,7	2,8
2001-09-06 11:30	325	41	100	1,8	21,83	7,82	25,0	1004,51	7,38	7,82	21,84	11,55	2,8	1,7	3,3
2001-09-06 12:00	326	42	100	1,8	21,83	8,72	25,0	1004,51	8,27	8,72	21,88	12,45	2,4	0,6	3,3
2001-09-06 12:30	202	42	97	0,0	22,23	9,72	25,0	1004,51	8,80	9,72	22,28	13,19	2,8	0,0	3,3
2001-09-06 13:00	79	41	97	0,0	22,53	9,82	25,0	1004,51	8,90	9,82	22,54	13,29	3,0	0,0	3,3
2001-09-06 13:30	61	41	97	1,2	22,73	10,42	25,0	1004,51	9,50	10,42	22,74	13,89	2,4	0,0	3,3
2001-09-06 14:00	116	41	93	1,4	22,73	10,82	25,0	1004,51	9,25	10,82	22,74	13,96	2,4	0,0	3,3
2001-09-06 14:30	334	41	94	1,4	22,63	10,92	25,0	1003,51	9,51	10,92	22,64	14,14	2,2	0,0	3,3
2001-09-06 15:00	318	41	96	1,4	22,43	10,52	25,0	1003,51	9,44	10,52	22,44	13,91	2,2	0,0	3,3
2001-09-06 15:30	324	41	98	1,4	22,33	10,22	25,0	1003,51	9,46	10,22	22,34	13,78	2,0	0,0	3,3
2001-09-06 16:00	325	41	96	2,2	22,23	10,82	25,0	1003,51	9,74	10,82	22,24	14,21	3,3	0,0	3,3
2001-09-06 16:30	15	41	95	0,0	22,13	10,82	25,0	1003,51	9,58	10,82	22,14	14,13	2,8	0,0	3,3
2001-09-06 17:00	322	42	96	1,8	22,03	10,82	25,0	1003,51	9,74	10,82	22,08	14,21	2,8	0,0	3,3
2001-09-06 17:30	335	42	97	1,4	22,03	10,42	25,0	1002,51	9,50	10,42	22,08	13,89	2,8	0,0	3,3

Datum	Vindriktning °	Luftfukt inne Rh%	Luftfukt ute Rh%	Vindhastighet m/s	Temp inne °C	Temp ute °C	Nederb. månad mm	Lufttryck Mbar	Daggpunkt °C	Kyleffekt °C	Vix inne °C	Vix ute °C	Vindby m/s	Korr lufttryck	Nederb./dygn mm
2001-09-06 18:00	18	42	97	2,0	21,93	10,52	25,0	1002,51	9,60	10,52	21,98	13,99	3,1	0,0	3,3
2001-09-06 18:30	351	42	98	1,4	21,93	10,12	25,0	1002,51	9,36	10,12	21,98	13,68	3,3	0,0	3,3
2001-09-06 19:00	323	42	99	0,0	21,83	9,92	25,0	1002,51	9,32	9,92	21,88	13,57	2,8	0,0	3,3
2001-09-06 19:30	324	42	100	1,2	21,73	9,62	25,0	1002,51	9,17	9,62	21,78	13,35	2,8	0,0	3,3
2001-09-06 20:00	322	42	100	2,0	21,73	9,32	25,0	1002,51	8,87	9,32	21,78	13,05	2,2	0,0	3,3
2001-09-06 20:30	311	42	100	1,6	21,63	9,22	25,0	1001,51	8,77	9,22	21,68	12,95	3,0	0,0	3,3
2001-09-06 21:00	338	42	100	1,2	21,63	9,22	25,0	1001,51	8,77	9,22	21,68	12,95	2,6	0,0	3,3
2001-09-06 21:30	295	42	100	1,6	21,53	9,12	25,0	1001,51	8,67	9,12	21,58	12,85	2,6	0,0	3,3
2001-09-06 22:00	317	42	100	1,4	21,53	9,02	27,2	1001,51	8,57	9,02	21,58	12,75	2,2	2,2	5,6
2001-09-06 22:30	11	42	100	0,0	21,53	8,92	27,2	1001,51	8,47	8,92	21,58	12,65	2,4	2,2	5,6
2001-09-06 23:00	341	42	100	0,0	21,43	8,92	27,8	1001,51	8,47	8,92	21,48	12,65	2,0	0,6	6,1
2001-09-06 23:30	323	42	100	1,4	21,53	8,82	27,8	1001,51	8,37	8,82	21,58	12,55	1,8	0,6	6,1
2001-09-07 00:00	321	42	100	0,0	21,73	8,72	27,8	1001,51	8,27	8,72	21,78	12,45	2,8	0,0	0,0
2001-09-07 00:30	283	42	100	0,0	22,03	8,62	27,8	1000,51	8,17	8,62	22,08	12,35	1,8	0,0	0,0
2001-09-07 01:00	26	42	100	0,0	22,33	8,72	27,8	1000,51	8,27	8,72	22,38	12,45	2,2	0,0	0,0
2001-09-07 01:30	82	42	100	0,0	22,43	8,82	27,8	1000,51	8,37	8,82	22,48	12,55	2,0	0,0	0,0
2001-09-07 02:00	83	42	100	0,0	22,33	8,92	27,8	1000,51	8,47	8,92	22,38	12,65	0,0	0,0	0,0
2001-09-07 02:30	83	41	100	0,0	22,23	9,02	27,8	1000,51	8,57	9,02	22,24	12,75	0,0	0,0	0,0
2001-09-07 03:00	83	41	100	0,0	22,13	9,02	27,8	1000,51	8,57	9,02	22,14	12,75	0,0	0,0	0,0
2001-09-07 03:30	84	41	100	0,0	22,03	9,02	27,8	1000,51	8,57	9,02	22,04	12,75	1,4	0,0	0,0
2001-09-07 04:00	84	41	100	0,0	21,93	9,02	27,8	1000,51	8,57	9,02	21,94	12,75	0,0	0,0	0,0
2001-09-07 04:30	84	41	100	0,0	21,83	9,02	27,8	999,51	8,57	9,02	21,84	12,75	0,0	0,0	0,0
2001-09-07 05:00	126	41	100	0,0	21,73	8,92	27,8	999,51	8,47	8,92	21,74	12,65	1,4	0,0	0,0
2001-09-07 05:30	126	42	100	0,0	21,63	8,82	27,8	999,51	8,37	8,82	21,68	12,55	1,4	0,0	0,0
2001-09-07 06:00	126	42	100	0,0	21,63	8,82	27,8	999,51	8,37	8,82	21,68	12,55	0,0	0,0	0,0
2001-09-07 06:30	126	42	100	0,0	21,53	8,82	27,8	999,51	8,37	8,82	21,58	12,55	0,0	0,0	0,0
2001-09-07 07:00	126	42	100	0,0	21,63	8,72	27,8	999,51	8,27	8,72	21,68	12,45	0,0	0,0	0,0
2001-09-07 07:30	126	42	100	0,0	21,73	8,92	27,8	999,51	8,47	8,92	21,78	12,65	0,0	0,0	0,0
2001-09-07 08:00	126	42	100	0,0	21,93	9,02	27,8	999,51	8,57	9,02	21,98	12,75	1,2	0,0	0,0
2001-09-07 08:30	294	42	100	1,4	22,13	9,12	27,8	999,51	8,67	9,12	22,18	12,85	2,0	0,0	0,0
2001-09-07 09:00	288	42	100	0,0	22,23	9,22	27,8	999,51	8,77	9,22	22,28	12,95	2,2	0,0	0,0
2001-09-07 09:30	316	42	100	0,0	22,23	9,42	27,8	999,51	8,97	9,42	22,28	13,15	2,0	0,0	0,0
2001-09-07 10:00	294	42	100	1,4	22,23	9,92	27,8	999,51	9,47	9,92	22,28	13,65	1,6	0,0	0,0
2001-09-07 10:30	311	42	100	1,4	22,13	10,42	27,8	999,51	9,97	10,42	22,18	14,15	2,2	0,0	0,0
2001-09-07 11:00	193	42	100	0,0	22,13	10,82	27,8	999,51	10,37	10,82	22,18	14,55	2,2	0,0	0,0
2001-09-07 11:30	192	42	96	1,6	22,03	11,32	27,8	999,51	10,23	11,32	22,08	14,71	2,2	0,0	0,0
2001-09-07 12:00	287	42	94	0,0	21,93	11,62	27,8	999,51	10,21	11,62	21,98	14,84	2,6	0,0	0,0
2001-09-07 12:30	146	42	92	0,0	21,83	11,72	27,8	999,51	9,97	11,72	21,88	14,78	3,0	0,0	0,0
2001-09-07 13:00	144	42	92	1,4	21,83	12,12	27,8	998,51	10,37	12,12	21,88	15,18	2,4	0,0	0,0
2001-09-07 13:30	159	42	89	0,0	21,73	12,22	27,8	998,51	9,95	12,22	21,78	15,04	2,4	0,0	0,0
2001-09-07 14:00	176	42	86	1,8	21,73	12,62	27,8	998,51	9,81	12,62	21,78	15,20	2,0	0,0	0,0
2001-09-07 14:30	336	42	80	0,0	21,73	12,52	27,8	998,51	8,60	12,52	21,78	14,65	3,1	0,0	0,0
2001-09-07 15:00	67	42	76	1,4	21,73	13,53	27,8	998,51	8,78	13,53	21,78	15,37	3,0	0,0	0,0
2001-09-07 15:30	60	42	79	0,0	21,63	12,22	28,9	998,51	8,12	12,22	21,68	14,28	2,8	1,1	1,1
2001-09-07 16:00	340	42	94	1,2	21,63	11,52	29,5	998,51	10,11	11,52	21,68	14,74	1,6	1,7	1,7
2001-09-07 16:30	113	42	86	1,2	21,63	11,42	29,5	998,51	8,64	11,42	21,68	14,00	2,0	0,6	1,7

Datum	Vindriktning °	Luftfukt inne Rh%	Luftfukt ute Rh%	Vindhastighet m/s	Temp inne °C	Temp ute °C	Nederb. månad mm	Lufttryck Mbar	Daggpunkt °C	Kyleffekt °C	Vix inne °C	Vix ute °C	Vindby m/s	Korr lufttryck	Nederb./dygn mm
2001-09-07 17:00	113	42	88	0,0	21,63	11,72	29,5	997,50	9,29	11,72	21,68	14,46	1,2	0,0	1,7
2001-09-07 17:30	316	42	86	2,2	21,63	10,82	29,5	997,50	8,05	10,82	21,68	13,40	4,1	0,0	1,7
2001-09-07 18:00	316	42	88	1,8	21,53	10,22	29,5	998,51	7,81	10,22	21,58	12,96	3,7	0,0	1,7
2001-09-07 18:30	160	42	94	0,0	21,43	9,32	36,1	998,51	7,93	9,32	21,48	12,54	2,8	6,7	8,3
2001-09-07 19:00	335	42	98	2,2	21,43	8,22	36,1	998,51	7,47	8,22	21,48	11,78	3,0	6,7	8,3
2001-09-07 19:30	356	42	97	0,0	21,53	8,62	38,9	997,50	7,71	8,62	21,58	12,09	3,0	2,8	11,1
2001-09-07 20:00	135	42	98	3,5	21,53	8,42	39,5	998,51	7,67	5,25	21,58	11,98	4,5	3,3	11,7
2001-09-07 20:30	124	42	100	2,2	21,43	7,92	41,1	998,51	7,47	7,92	21,48	11,65	4,5	2,2	13,3
2001-09-07 21:00	200	42	100	1,4	21,43	7,82	42,2	998,51	7,38	7,82	21,48	11,55	2,8	2,8	14,4
2001-09-07 21:30	160	42	100	0,0	21,33	7,72	42,2	998,51	7,28	7,72	21,38	11,45	2,4	1,1	14,4
2001-09-07 22:00	160	42	100	0,0	21,33	7,42	42,2	998,51	6,98	7,42	21,38	11,15	0,0	0,0	14,4
2001-09-07 22:30	160	42	100	0,0	21,33	6,72	42,2	998,51	6,28	6,72	21,38	10,45	0,0	0,0	14,4
2001-09-07 23:00	126	42	100	1,2	21,23	6,32	42,2	998,51	5,88	6,32	21,28	10,05	1,6	0,0	14,4
2001-09-07 23:30	125	42	100	0,0	21,23	6,42	42,2	998,51	5,98	6,42	21,28	10,15	1,6	0,0	14,4
2001-09-08 00:00	147	42	100	1,2	21,23	6,72	42,2	998,51	6,28	6,72	21,28	10,45	2,2	0,0	0,0
2001-09-08 00:30	147	42	100	0,0	21,23	6,82	42,2	998,51	6,38	6,82	21,28	10,55	1,4	0,0	0,0
2001-09-08 01:00	147	42	100	0,0	21,13	6,52	42,2	998,51	6,08	6,52	21,18	10,25	0,0	0,0	0,0
2001-09-08 01:30	147	42	100	0,0	21,13	6,32	42,2	998,51	5,88	6,32	21,18	10,05	0,0	0,0	0,0
2001-09-08 02:00	147	42	100	0,0	21,23	6,02	42,2	998,51	5,58	6,02	21,28	9,75	0,0	0,0	0,0
2001-09-08 02:30	147	42	100	0,0	21,53	6,02	42,2	998,51	5,58	6,02	21,58	9,75	0,0	0,0	0,0
2001-09-08 03:00	328	41	100	1,2	21,83	6,22	42,2	998,51	5,78	6,22	21,84	9,95	1,8	0,0	0,0
2001-09-08 03:30	329	41	100	0,0	22,03	6,12	42,2	998,51	5,68	6,12	22,04	9,85	1,6	0,0	0,0
2001-09-08 04:00	91	41	100	0,0	22,13	6,32	42,2	998,51	5,88	6,32	22,14	10,05	1,4	0,0	0,0
2001-09-08 04:30	91	41	100	0,0	22,03	6,52	42,2	998,51	6,08	6,52	22,04	10,25	1,4	0,0	0,0
2001-09-08 05:00	323	41	100	1,4	21,93	6,52	42,2	998,51	6,08	6,52	21,94	10,25	1,8	0,0	0,0
2001-09-08 05:30	320	41	100	1,6	21,83	6,52	42,2	998,51	6,08	6,52	21,84	10,25	2,2	0,0	0,0
2001-09-08 06:00	343	41	100	0,0	21,73	6,52	42,2	998,51	6,08	6,52	21,74	10,25	2,2	0,0	0,0
2001-09-08 06:30	332	41	100	1,4	21,63	6,62	42,2	998,51	6,18	6,62	21,64	10,35	2,4	0,0	0,0
2001-09-08 07:00	342	41	100	1,8	21,53	6,72	42,2	998,51	6,72	6,72	21,54	10,71	2,4	0,0	0,0
2001-09-08 07:30	336	41	100	1,4	21,43	7,02	42,2	998,51	7,02	7,02	21,44	11,02	2,2	0,0	0,0
2001-09-08 08:00	297	42	100	1,4	21,53	7,22	42,2	998,51	7,22	7,22	21,58	11,22	2,4	0,0	0,0
2001-09-08 08:30	325	41	100	1,4	21,73	7,42	42,2	998,51	7,42	7,42	21,74	11,42	2,4	0,0	0,0
2001-09-08 09:00	306	41	100	0,0	21,93	7,52	42,2	998,51	7,52	7,52	21,94	11,52	2,4	0,0	0,0
2001-09-08 09:30	324	41	100	2,2	22,23	7,62	42,2	998,51	7,62	7,62	22,24	11,62	3,1	0,0	0,0
2001-09-08 10:00	324	41	100	1,6	22,23	8,12	42,2	998,51	8,12	8,12	22,24	12,12	3,3	0,0	0,0
2001-09-08 10:30	108	41	95	0,0	22,23	8,62	42,2	998,51	7,87	8,62	22,24	12,18	3,5	0,0	0,0
2001-09-08 11:00	103	41	96	1,2	22,13	8,62	42,2	998,51	8,02	8,62	22,14	12,26	3,0	0,0	0,0
2001-09-08 11:30	320	41	96	2,4	22,03	9,12	42,2	998,51	8,52	7,81	22,04	12,76	3,1	0,0	0,0
2001-09-08 12:00	9	41	95	1,8	22,03	9,42	42,2	998,51	8,66	9,42	22,04	12,98	3,3	0,0	0,0
2001-09-08 12:30	328	41	95	2,2	22,13	9,52	42,2	999,51	8,29	9,52	22,14	12,82	2,2	0,0	0,0
2001-09-08 13:00	341	41	95	1,6	22,23	9,62	42,2	999,51	8,39	9,62	22,24	12,92	2,2	0,0	0,0
2001-09-08 13:30	338	41	97	1,6	22,33	9,62	42,2	999,51	8,70	9,62	22,34	13,09	2,6	0,0	0,0
2001-09-08 14:00	340	41	97	2,0	22,33	10,02	42,2	999,51	9,10	10,02	22,34	13,49	2,6	0,0	0,0
2001-09-08 14:30	344	41	95	1,4	22,23	10,02	42,2	999,51	8,78	10,02	22,24	13,32	2,4	0,0	0,0
2001-09-08 15:00	338	41	97	1,2	22,33	10,12	42,8	999,51	9,20	10,12	22,34	13,59	1,6	0,6	0,6
2001-09-08 15:30	342	42	97	1,8	22,33	10,32	42,8	999,51	9,40	10,32	22,38	13,79	2,6	0,6	0,6

Datum	Vindriktning °	Luftfukt inne Rh%	Luftfukt ute Rh%	Vindhastighet m/s	Temp inne °C	Temp ute °C	Nederb. månad mm	Luftryck Mbar	Daggpunkt °C	Kyleffekt °C	Vix inne °C	Vix ute °C	Vindby m/s	Korr luftryck	Nederb./dygn mm
2001-09-08 16:00	327	42	96	1,6	22,33	10,52	42,8	1000,51	9,44	10,52	22,38	13,91	3,0	0,0	0,6
2001-09-08 16:30	329	42	94	1,4	22,33	10,82	42,8	1000,51	9,41	10,82	22,38	14,04	2,8	0,0	0,6
2001-09-08 17:00	342	42	96	2,0	22,33	10,22	42,8	1000,51	9,14	10,22	22,38	13,61	3,0	0,0	0,6
2001-09-08 17:30	336	42	95	2,2	22,33	10,52	42,8	1000,51	9,28	10,52	22,38	13,82	4,3	0,0	0,6
2001-09-08 18:00	320	42	97	2,0	22,33	10,42	42,8	1000,51	9,50	10,42	22,38	13,89	3,3	0,0	0,6
2001-09-08 18:30	325	42	100	1,6	22,33	10,22	42,8	1000,51	9,77	10,22	22,38	13,95	3,5	0,0	0,6
2001-09-08 19:00	337	42	100	2,2	22,23	10,02	42,8	1001,51	9,57	10,02	22,28	13,75	3,3	0,0	0,6
2001-09-08 19:30	322	42	100	2,4	22,23	9,92	43,9	1001,51	9,47	8,66	22,28	13,65	3,3	1,1	1,7
2001-09-08 20:00	313	42	100	1,8	22,23	9,82	43,9	1001,51	9,37	9,82	22,28	13,55	3,3	1,1	1,7
2001-09-08 20:30	293	42	100	1,8	22,33	9,72	43,9	1001,51	9,27	9,72	22,38	13,45	2,4	0,0	1,7
2001-09-08 21:00	328	42	100	2,2	22,23	9,72	43,9	1001,51	9,27	9,72	22,28	13,45	3,1	0,0	1,7
2001-09-08 21:30	324	42	100	1,4	22,13	9,62	43,9	1001,51	9,17	9,62	22,18	13,35	3,0	0,0	1,7
2001-09-08 22:00	333	42	100	2,0	21,93	9,62	43,9	1002,51	9,17	9,62	21,98	13,35	3,3	0,0	1,7
2001-09-08 22:30	321	42	100	1,6	21,83	9,62	43,9	1002,51	9,17	9,62	21,88	13,35	3,7	0,0	1,7
2001-09-08 23:00	332	42	100	1,4	21,73	9,62	43,9	1002,51	9,17	9,62	21,78	13,35	3,1	0,0	1,7
2001-09-08 23:30	332	42	100	2,6	21,73	9,62	43,9	1002,51	9,17	8,34	21,78	13,35	3,3	0,0	1,7
2001-09-09 00:00	351	42	100	2,8	21,63	9,62	43,9	1002,51	9,17	7,47	21,68	13,35	4,9	0,0	0,0
2001-09-09 00:30	351	42	100	2,8	21,63	9,62	43,9	1002,51	9,17	7,47	21,68	13,35	4,9	0,0	0,0
2001-09-09 01:00	351	42	100	2,8	21,63	9,62	43,9	1002,51	9,17	7,47	21,68	13,35	4,9	0,0	0,0
2001-09-09 01:30	351	42	100	2,8	21,63	9,62	43,9	1002,51	9,17	7,47	21,68	13,35	4,9	0,0	0,0
2001-09-09 02:00	351	42	100	2,8	21,63	9,62	43,9	1002,51	9,17	7,47	21,68	13,35	4,9	0,0	0,0
2001-09-09 02:30	351	42	100	2,8	21,63	9,62	43,9	1002,51	9,17	7,47	21,68	13,35	4,9	0,0	0,0
2001-09-09 03:00	351	42	100	2,8	21,63	9,62	43,9	1002,51	9,17	7,47	21,68	13,35	4,9	0,0	0,0
2001-09-09 03:30	351	42	100	2,8	21,63	9,62	43,9	1002,51	9,17	7,47	21,68	13,35	4,9	0,0	0,0
2001-09-09 04:00	351	42	100	2,8	21,63	9,62	43,9	1002,51	9,17	7,47	21,68	13,35	4,9	0,0	0,0
2001-09-09 04:30	351	42	100	2,8	21,63	9,62	43,9	1002,51	9,17	7,47	21,68	13,35	4,9	0,0	0,0
2001-09-09 05:00	351	42	100	2,8	21,63	9,62	43,9	1002,51	9,17	7,47	21,68	13,35	4,9	0,0	0,0
2001-09-09 05:30	351	42	100	2,8	21,63	9,62	43,9	1002,51	9,17	7,47	21,68	13,35	4,9	0,0	0,0
2001-09-09 06:00	351	42	100	2,8	21,63	9,62	43,9	1002,51	9,17	7,47	21,68	13,35	4,9	0,0	0,0
2001-09-09 06:30	351	42	100	2,8	21,63	9,62	43,9	1002,51	9,17	7,47	21,68	13,35	4,9	0,0	0,0
2001-09-09 07:00	351	42	100	2,8	21,63	9,62	43,9	1002,51	9,17	7,47	21,68	13,35	4,9	0,0	0,0
2001-09-09 07:30	351	42	100	2,8	21,63	9,62	43,9	1002,51	9,17	7,47	21,68	13,35	4,9	0,0	0,0
2001-09-09 08:00	27	42	100	2,8	22,03	10,52	46,2	1001,51	10,07	8,46	22,08	14,25	4,1	0,0	2,2
2001-09-09 08:30	337	42	100	3,3	22,43	10,52	46,2	1001,51	10,07	7,62	22,48	14,25	6,4	0,0	2,2
2001-09-09 09:00	135	42	100	2,0	22,73	10,52	46,2	1001,51	10,07	10,52	22,78	14,25	5,0	0,0	2,2
2001-09-09 09:30	323	42	100	1,8	22,93	10,62	46,2	1002,51	10,17	10,62	22,98	14,35	5,2	0,0	2,2
2001-09-09 10:00	336	42	100	2,4	22,93	10,82	46,2	1002,51	10,37	9,61	22,98	14,55	4,7	0,0	2,2
2001-09-09 10:30	312	42	100	2,6	22,83	10,92	46,2	1002,51	10,47	9,71	22,88	14,65	5,4	0,0	2,2
2001-09-09 11:00	333	42	100	2,4	22,73	10,92	47,8	1002,51	10,47	9,71	22,78	14,65	5,0	1,7	3,9
2001-09-09 11:30	351	42	100	2,2	22,63	10,92	48,4	1002,51	10,47	10,92	22,68	14,65	6,0	2,2	4,4
2001-09-09 12:00	253	42	100	3,0	22,63	11,02	48,4	1002,51	10,57	9,00	22,68	14,75	6,2	0,6	4,4
2001-09-09 12:30	337	42	100	4,9	22,53	11,12	48,4	1002,51	10,67	5,90	22,58	14,85	5,4	0,0	4,4
2001-09-09 13:00	318	42	100	2,4	22,53	11,32	50,1	1002,51	10,87	10,14	22,58	15,05	6,0	1,7	6,1
2001-09-09 13:30	326	42	100	2,8	22,43	11,52	50,1	1002,51	11,07	9,55	22,48	15,25	6,9	1,7	6,1
2001-09-09 14:00	334	42	100	3,5	22,43	11,72	50,1	1002,51	11,26	8,98	22,48	15,45	6,8	0,0	6,1
2001-09-09 14:30	345	42	100	4,1	22,43	11,62	50,1	1002,51	11,16	7,27	22,48	15,35	6,6	0,0	6,1

Datum	Vindriktning °	Luftfukt inne Rh%	Luftfukt ute Rh%	Vindhastighet m/s	Temp inne °C	Temp ute °C	Nederb. månad mm	Lufttryck Mbar	Daggpunkt °C	Kyleffekt °C	Vix inne °C	Vix ute °C	Vindby m/s	Korr lufttryck	Nederb./dygn mm
2001-09-09 15:00	284	42	100	2,0	22,43	11,62	50,6	1002,51	11,16	11,62	22,48	15,35	6,9	0,6	6,7
2001-09-09 15:30	320	42	100	3,1	22,43	11,72	50,6	1002,51	11,26	9,77	22,48	15,45	5,0	0,6	6,7
2001-09-09 16:00	338	42	100	3,9	22,33	11,72	52,3	1002,51	11,26	8,18	22,38	15,45	6,4	1,7	8,3
2001-09-09 16:30	318	42	100	3,7	22,33	11,62	52,3	1002,51	11,16	8,07	22,38	15,35	4,9	1,7	8,3
2001-09-09 17:00	165	42	100	2,2	22,33	11,62	52,8	1002,51	11,16	11,62	22,38	15,35	5,0	0,6	8,9
2001-09-09 17:30	314	43	100	2,2	22,33	11,72	52,8	1002,51	11,26	11,72	22,43	15,45	4,5	0,6	8,9
2001-09-09 18:00	239	43	100	1,8	22,33	11,72	52,8	1002,51	11,26	11,72	22,43	15,45	5,4	0,0	8,9
2001-09-09 18:30	300	43	100	2,4	22,33	11,72	52,8	1002,51	11,26	10,56	22,43	15,45	4,5	0,0	8,9
2001-09-09 19:00	271	43	100	2,2	22,43	11,72	52,8	1002,51	11,26	11,72	22,53	15,45	4,7	0,0	8,9
2001-09-09 19:30	230	43	100	1,2	22,43	11,82	52,8	1002,51	11,36	11,82	22,53	15,55	4,7	0,0	8,9
2001-09-09 20:00	303	43	100	0,0	22,43	11,92	52,8	1002,51	11,46	11,92	22,53	15,65	4,7	0,0	8,9
2001-09-09 20:30	299	43	100	3,7	22,43	11,92	52,8	1002,51	11,46	8,42	22,53	15,65	5,8	0,0	8,9
2001-09-09 21:00	341	43	100	3,1	22,33	11,92	52,8	1002,51	11,46	9,99	22,43	15,65	6,2	0,0	8,9
2001-09-09 21:30	307	43	100	2,4	22,33	11,92	52,8	1002,51	11,46	10,77	22,43	15,65	5,4	0,0	8,9
2001-09-09 22:00	341	43	100	2,0	22,33	11,82	52,8	1002,51	11,36	11,82	22,43	15,55	4,5	0,0	8,9
2001-09-09 22:30	323	43	100	2,0	22,33	11,92	52,8	1002,51	11,46	11,92	22,43	15,65	4,5	0,0	8,9
2001-09-09 23:00	324	43	100	3,3	22,33	11,92	52,8	1002,51	11,46	9,20	22,43	15,65	4,9	0,0	8,9
2001-09-09 23:30	339	43	100	3,5	22,33	11,92	52,8	1002,51	11,46	9,20	22,43	15,65	5,4	0,0	8,9
2001-09-10 00:00	320	43	100	3,9	22,33	11,92	52,8	1001,51	11,46	8,42	22,43	15,65	5,0	0,0	0,0
2001-09-10 00:30	351	43	100	3,3	22,33	11,82	52,8	1001,51	11,36	9,09	22,43	15,55	5,2	0,0	0,0
2001-09-10 01:00	321	43	100	2,4	22,33	11,82	52,8	1001,51	11,36	10,66	22,43	15,55	4,7	0,0	0,0
2001-09-10 01:30	332	43	100	3,0	22,33	11,72	52,8	1001,51	11,26	9,77	22,43	15,45	5,0	0,0	0,0
2001-09-10 02:00	351	43	100	2,4	22,33	11,52	54,5	1000,51	11,07	10,35	22,43	15,25	5,4	1,7	1,7
2001-09-10 02:30	38	43	100	3,0	22,43	11,62	54,5	1000,51	11,16	9,66	22,53	15,35	6,0	1,7	1,7
2001-09-10 03:00	332	42	100	2,4	22,63	11,52	55,1	1000,51	11,07	10,35	22,68	15,25	6,9	0,6	2,2
2001-09-10 03:30	326	42	100	3,9	22,83	11,42	55,1	999,51	10,97	7,83	22,88	15,15	5,8	0,6	2,2
2001-09-10 04:00	295	42	100	3,5	23,03	11,32	56,7	999,51	10,87	8,52	23,08	15,05	6,6	1,7	3,9
2001-09-10 04:30	226	42	100	2,8	23,23	11,32	58,4	999,51	10,87	9,33	23,28	15,05	6,8	3,3	5,6
2001-09-10 05:00	322	42	100	3,5	23,33	11,22	60,6	999,51	10,77	8,41	23,38	14,95	6,0	3,9	7,8
2001-09-10 05:30	91	42	100	0,0	23,33	10,92	62,8	999,51	10,47	10,92	23,38	14,65	4,7	4,4	10,0
2001-09-10 06:00	100	42	100	1,8	23,23	10,12	65,1	1000,51	9,67	10,12	23,28	13,85	5,4	4,4	12,2
2001-09-10 06:30	101	42	100	1,8	23,13	9,22	65,6	1001,51	8,77	9,22	23,18	12,95	5,6	2,8	12,8
2001-09-10 07:00	100	42	100	1,6	23,13	8,92	65,6	1002,51	8,47	8,92	23,18	12,65	5,4	0,6	12,8
2001-09-10 07:30	82	42	99	3,3	23,13	8,62	65,6	1002,51	8,02	5,47	23,18	12,26	4,1	0,0	12,8
2001-09-10 08:00	113	42	98	2,2	23,03	8,52	65,6	1003,51	7,77	8,52	23,08	12,08	4,7	0,0	12,8
2001-09-10 08:30	45	42	100	1,8	22,93	8,42	65,6	1004,51	7,97	8,42	22,98	12,15	4,3	0,0	12,8
2001-09-10 09:00	93	42	100	2,0	22,83	8,52	65,6	1004,51	8,07	8,52	22,88	12,25	3,9	0,0	12,8
2001-09-10 09:30	119	42	98	1,6	22,83	8,82	65,6	1005,51	8,07	8,82	22,88	12,38	4,5	0,0	12,8
2001-09-10 10:00	60	42	98	1,2	22,83	8,62	65,6	1005,51	7,87	8,62	22,88	12,18	3,3	0,0	12,8
2001-09-10 10:30	69	42	99	1,8	22,83	9,12	65,6	1006,51	8,52	9,12	22,88	12,76	3,5	0,0	12,8
2001-09-10 11:00	103	42	98	1,8	22,93	9,42	65,6	1006,51	8,66	9,42	22,98	12,98	3,7	0,0	12,8
2001-09-10 11:30	76	42	98	1,6	22,93	9,52	65,6	1006,51	8,76	9,52	22,98	13,08	3,0	0,0	12,8
2001-09-10 12:00	351	42	98	0,0	23,03	9,92	65,6	1006,51	9,16	9,92	23,08	13,48	3,0	0,0	12,8
2001-09-10 12:30	285	42	98	0,0	23,03	9,82	65,6	1006,51	9,06	9,82	23,08	13,38	3,5	0,0	12,8
2001-09-10 13:00	304	42	98	2,8	22,93	9,92	65,6	1006,51	9,16	7,80	22,98	13,48	3,9	0,0	12,8
2001-09-10 13:30	105	42	98	1,4	22,93	10,02	65,6	1006,51	9,26	10,02	22,98	13,58	3,7	0,0	12,8

Datum	Vindriktning °	Luftfukt inne Rh%	Luftfukt ute Rh%	Vindhastighet m/s	Temp inne °C	Temp ute °C	Nederb. månad mm	Luftryck Mbar	Daggpunkt °C	Kyleffekt °C	Vix inne °C	Vix ute °C	Vindby m/s	Korr luftryck	Nederb./dygn mm
2001-09-10 14:00	95	42	95	2,2	22,83	9,92	65,6	1006,51	8,68	9,92	22,88	13,22	4,1	0,0	12,8
2001-09-10 14:30	309	42	95	1,2	22,83	9,32	65,6	1006,51	8,09	9,32	22,88	12,62	3,1	0,0	12,8
2001-09-10 15:00	342	42	99	2,0	22,73	9,12	65,6	1006,51	8,52	9,12	22,78	12,76	3,1	0,0	12,8
2001-09-10 15:30	351	42	100	2,2	22,63	9,22	65,6	1006,51	8,77	9,22	22,68	12,95	3,1	0,0	12,8
2001-09-10 16:00	328	42	100	2,0	22,63	9,52	65,6	1006,51	9,07	9,52	22,68	13,25	3,3	0,0	12,8
2001-09-10 16:30	338	42	100	1,2	22,63	9,72	65,6	1006,51	9,27	9,72	22,68	13,45	3,3	0,0	12,8
2001-09-10 17:00	246	42	100	0,0	22,63	9,92	67,8	1006,51	9,47	9,92	22,68	13,65	3,1	2,2	15,0
2001-09-10 17:30	315	42	100	1,2	22,73	10,22	67,8	1006,51	9,77	10,22	22,78	13,95	3,0	2,2	15,0
2001-09-10 18:00	333	42	100	1,4	22,83	10,22	67,8	1006,51	9,77	10,22	22,88	13,95	3,1	0,0	15,0
2001-09-10 18:30	335	42	100	1,6	22,83	10,32	67,8	1006,51	9,87	10,32	22,88	14,05	3,3	0,0	15,0
2001-09-10 19:00	296	42	98	1,8	22,83	10,32	67,8	1006,51	9,56	10,32	22,88	13,88	3,3	0,0	15,0
2001-09-10 19:30	328	42	98	2,0	22,83	10,22	67,8	1006,51	9,46	10,22	22,88	13,78	3,0	0,0	15,0
2001-09-10 20:00	93	42	98	1,2	22,73	10,12	67,8	1006,51	9,36	10,12	22,78	13,68	3,0	0,0	15,0
2001-09-10 20:30	103	42	97	2,0	22,53	10,12	67,8	1006,51	9,20	10,12	22,58	13,59	3,0	0,0	15,0
2001-09-10 21:00	46	42	97	0,0	22,43	10,02	67,8	1006,51	9,10	10,02	22,48	13,49	3,3	0,0	15,0
2001-09-10 21:30	289	42	96	1,2	22,33	10,02	67,8	1006,51	8,94	10,02	22,38	13,41	3,5	0,0	15,0
2001-09-10 22:00	324	42	95	3,5	22,23	10,12	67,8	1006,51	8,88	7,17	22,28	13,42	4,1	0,0	15,0
2001-09-10 22:30	341	42	95	2,2	22,23	10,22	67,8	1005,51	8,98	10,22	22,28	13,52	4,7	0,0	15,0
2001-09-10 23:00	328	42	94	1,8	22,23	10,22	67,8	1005,51	8,82	10,22	22,28	13,44	4,9	0,0	15,0
2001-09-10 23:30	36	43	94	3,5	22,23	10,22	67,8	1005,51	8,82	7,28	22,33	13,44	5,4	0,0	15,0
2001-09-11 00:00	340	43	95	2,6	22,33	10,12	67,8	1005,51	8,88	8,87	22,43	13,42	4,9	0,0	0,0
2001-09-11 00:30	320	43	94	4,3	22,43	10,42	67,8	1005,51	9,02	5,83	22,53	13,64	5,4	0,0	0,0
2001-09-11 01:00	313	42	95	3,3	22,53	10,32	67,8	1005,51	9,08	7,39	22,58	13,62	7,3	0,0	0,0
2001-09-11 01:30	36	42	95	3,3	22,53	10,42	67,8	1005,51	9,18	7,51	22,58	13,72	6,4	0,0	0,0
2001-09-11 02:00	338	42	95	4,9	22,63	10,32	67,8	1005,51	9,08	4,91	22,68	13,62	8,5	0,0	0,0
2001-09-11 02:30	9	42	95	4,7	22,63	10,52	67,8	1004,51	9,28	5,16	22,68	13,82	6,6	0,0	0,0
2001-09-11 03:00	22	42	95	2,0	22,63	10,82	67,8	1004,51	9,58	10,82	22,68	14,13	6,8	0,0	0,0
2001-09-11 03:30	281	42	95	2,6	22,63	10,92	67,8	1005,51	9,68	9,71	22,68	14,23	7,1	0,0	0,0
2001-09-11 04:00	301	42	95	2,6	22,63	11,12	67,8	1005,51	9,87	9,92	22,68	14,43	4,9	0,0	0,0
2001-09-11 04:30	316	42	96	2,4	22,63	11,12	67,8	1005,51	10,04	9,92	22,68	14,51	5,2	0,0	0,0
2001-09-11 05:00	322	42	96	2,8	22,53	11,22	67,8	1005,51	10,13	9,22	22,58	14,61	5,6	0,0	0,0
2001-09-11 05:30	274	42	96	2,0	22,53	11,22	67,8	1005,51	10,13	11,22	22,58	14,61	5,4	0,0	0,0
2001-09-11 06:00	334	42	98	3,1	22,53	11,22	67,8	1005,51	10,45	9,22	22,58	14,78	4,7	0,0	0,0
2001-09-11 06:30	11	42	99	3,9	22,43	11,02	67,8	1006,51	10,41	7,37	22,48	14,67	4,1	0,0	0,0
2001-09-11 07:00	143	42	100	1,8	22,43	10,72	67,8	1006,51	10,27	10,72	22,48	14,45	4,3	0,0	0,0
2001-09-11 07:30	124	42	99	1,2	22,43	8,82	67,8	1007,51	8,22	8,82	22,48	12,46	5,8	0,0	0,0
2001-09-11 08:00	85	42	100	1,4	22,43	8,82	67,8	1007,51	8,37	8,82	22,48	12,55	2,2	0,0	0,0
2001-09-11 08:30	149	42	100	1,4	22,43	8,92	67,8	1008,51	8,47	8,92	22,48	12,65	2,6	0,0	0,0
2001-09-11 09:00	131	42	100	2,4	22,33	9,32	67,8	1008,51	8,87	8,02	22,38	13,05	3,3	0,0	0,0
2001-09-11 09:30	111	42	97	1,6	22,33	9,62	67,8	1008,51	8,70	9,62	22,38	13,09	3,7	0,0	0,0
2001-09-11 10:00	123	42	94	1,6	22,33	10,12	67,8	1009,51	8,72	10,12	22,38	13,34	3,9	0,0	0,0
2001-09-11 10:30	130	42	88	2,2	22,33	10,62	67,8	1009,51	8,21	10,62	22,38	13,36	3,3	0,0	0,0
2001-09-11 11:00	144	42	88	2,2	22,33	10,42	67,8	1009,51	8,01	10,42	22,38	13,16	3,5	0,0	0,0
2001-09-11 11:30	148	42	78	2,4	22,23	11,52	67,8	1009,51	7,25	10,35	22,28	13,51	4,3	0,0	0,0
2001-09-11 12:00	162	42	79	2,4	22,23	11,72	67,8	1009,51	7,64	10,56	22,28	13,78	4,3	0,0	0,0
2001-09-11 12:30	119	42	77	0,0	22,13	11,42	67,8	1009,51	6,96	11,42	22,18	13,34	3,1	0,0	0,0

Datum	Vindriktning °	Luftfukt inne Rh%	Luftfukt ute Rh%	Vindhastighet m/s	Temp inne °C	Temp ute °C	Nederb. månad mm	Lufttryck Mbar	Daggpunkt °C	Kyleffekt °C	Vix inne °C	Vix ute °C	Vindby m/s	Korr lufttryck	Nederb./dygn mm
2001-09-11 13:00	164	42	75	2,4	22,03	11,92	67,8	1010,51	7,04	10,77	22,08	13,70	3,3	0,0	0,0
2001-09-11 13:30	191	42	74	1,4	22,03	12,52	67,8	1010,51	7,41	12,52	22,08	14,23	4,3	0,0	0,0
2001-09-11 14:00	134	42	75	2,8	22,03	12,22	67,8	1010,51	7,33	10,31	22,08	14,00	3,3	0,0	0,0
2001-09-11 14:30	83	42	73	2,0	22,03	12,82	67,8	1010,51	7,49	12,82	22,08	14,47	3,5	0,0	0,0
2001-09-11 15:00	90	42	64	0,0	22,03	12,42	67,8	1010,51	5,11	12,42	22,08	13,49	2,8	0,0	0,0
2001-09-11 15:30	143	42	68	1,6	22,03	13,23	67,8	1010,51	6,79	13,23	22,08	14,54	5,0	0,0	0,0
2001-09-11 16:00	138	42	67	1,4	22,13	13,53	67,8	1010,51	6,85	13,53	22,18	14,78	5,2	0,0	0,0
2001-09-11 16:30	113	42	68	1,8	22,13	13,33	67,8	1010,51	6,89	13,33	22,18	14,64	3,7	0,0	0,0
2001-09-11 17:00	163	42	71	0,0	22,03	13,02	67,8	1010,51	7,26	13,02	22,08	14,53	2,2	0,0	0,0
2001-09-11 17:30	142	42	73	1,6	22,03	12,62	67,8	1010,51	7,30	12,62	22,08	14,27	1,8	0,0	0,0
2001-09-11 18:00	132	42	71	2,0	22,03	12,72	67,8	1011,51	6,97	12,72	22,08	14,23	2,6	0,0	0,0
2001-09-11 18:30	188	42	71	0,0	22,03	12,92	67,8	1011,51	7,16	12,92	22,08	14,43	2,8	0,0	0,0
2001-09-11 19:00	141	42	72	0,0	22,03	12,72	67,8	1011,51	7,18	12,72	22,08	14,30	1,6	0,0	0,0
2001-09-11 19:30	77	42	77	0,0	21,93	11,72	67,8	1011,51	7,25	11,72	21,98	13,64	1,8	0,0	0,0
2001-09-11 20:00	94	42	80	0,0	21,93	11,22	67,8	1011,51	7,34	11,22	21,98	13,35	1,4	0,0	0,0
2001-09-11 20:30	107	42	82	1,2	21,83	10,82	67,8	1011,51	7,33	10,82	21,88	13,10	2,2	0,0	0,0
2001-09-11 21:00	96	42	84	0,0	21,73	10,52	67,8	1011,51	7,40	10,52	21,78	12,95	2,2	0,0	0,0
2001-09-11 21:30	109	42	85	1,4	21,73	10,32	67,8	1012,51	7,39	10,32	21,78	12,82	2,2	0,0	0,0
2001-09-11 22:00	108	42	86	2,0	21,63	10,12	67,8	1012,51	7,37	10,12	21,68	12,70	3,0	0,0	0,0
2001-09-11 22:30	57	42	89	1,2	21,63	9,92	67,8	1012,51	7,69	9,92	21,68	12,74	3,0	0,0	0,0
2001-09-11 23:00	90	42	90	0,0	21,53	9,62	67,8	1012,51	7,57	9,62	21,58	12,51	2,2	0,0	0,0
2001-09-11 23:30	102	42	89	1,4	21,53	9,72	67,8	1012,51	7,49	9,72	21,58	12,54	2,8	0,0	0,0
2001-09-12 00:00	102	43	90	0,0	21,53	9,62	67,8	1012,51	7,57	9,62	21,63	12,51	2,8	0,0	0,0
2001-09-12 00:30	160	43	95	1,2	21,53	9,32	67,8	1012,51	8,09	9,32	21,63	12,62	1,8	0,0	0,0
2001-09-12 01:00	330	43	95	1,2	21,43	9,12	67,8	1012,51	7,89	9,12	21,53	12,42	1,8	0,0	0,0
2001-09-12 01:30	310	43	95	1,6	21,43	8,92	67,8	1012,51	7,69	8,92	21,53	12,22	1,8	0,0	0,0
2001-09-12 02:00	168	43	97	1,4	21,43	8,62	67,8	1012,51	7,71	8,62	21,53	12,09	2,4	0,0	0,0
2001-09-12 02:30	185	43	98	1,4	21,43	8,42	67,8	1012,51	7,67	8,42	21,53	11,98	3,0	0,0	0,0
2001-09-12 03:00	297	43	99	1,2	21,33	8,32	67,8	1012,51	7,72	8,32	21,43	11,96	2,4	0,0	0,0
2001-09-12 03:30	77	43	99	0,0	21,43	8,22	67,8	1012,51	7,62	8,22	21,53	11,86	2,2	0,0	0,0
2001-09-12 04:00	335	43	100	2,0	21,63	8,12	67,8	1011,51	7,67	8,12	21,73	11,85	2,6	0,0	0,0
2001-09-12 04:30	217	43	100	1,6	21,93	8,22	67,8	1011,51	7,77	8,22	22,03	11,95	3,1	0,0	0,0
2001-09-12 05:00	277	43	100	1,4	22,23	8,12	67,8	1011,51	7,67	8,12	22,33	11,85	3,1	0,0	0,0
2001-09-12 05:30	74	42	100	1,8	22,33	8,32	67,8	1011,51	7,87	8,32	22,38	12,05	3,5	0,0	0,0
2001-09-12 06:00	49	42	100	1,2	22,43	8,32	67,8	1011,51	7,87	8,32	22,48	12,05	3,1	0,0	0,0
2001-09-12 06:30	85	42	100	1,2	22,33	8,32	67,8	1011,51	7,87	8,32	22,38	12,05	2,6	0,0	0,0
2001-09-12 07:00	159	42	100	0,0	22,13	8,32	67,8	1011,51	7,87	8,32	22,18	12,05	3,0	0,0	0,0
2001-09-12 07:30	300	42	100	1,2	22,03	8,32	67,8	1011,51	7,87	8,32	22,08	12,05	3,5	0,0	0,0
2001-09-12 08:00	305	42	100	1,4	21,93	8,52	67,8	1011,51	8,07	8,52	21,98	12,25	2,6	0,0	0,0
2001-09-12 08:30	289	42	100	1,8	21,83	8,62	67,8	1011,51	8,17	8,62	21,88	12,35	3,1	0,0	0,0
2001-09-12 09:00	95	42	100	1,6	21,73	8,82	67,8	1011,51	8,37	8,82	21,78	12,55	3,7	0,0	0,0
2001-09-12 09:30	74	42	100	1,4	21,63	9,22	67,8	1011,51	8,77	9,22	21,68	12,95	3,0	0,0	0,0
2001-09-12 10:00	163	42	100	0,0	21,63	9,72	67,8	1011,51	9,27	9,72	21,68	13,45	3,1	0,0	0,0
2001-09-12 10:30	63	42	100	1,2	21,73	9,62	67,8	1011,51	9,17	9,62	21,78	13,35	2,6	0,0	0,0
2001-09-12 11:00	61	42	100	2,2	21,83	9,92	67,8	1011,51	9,47	9,92	21,88	13,65	3,0	0,0	0,0
2001-09-12 11:30	309	42	100	1,4	21,93	10,02	67,8	1011,51	9,57	10,02	21,98	13,75	3,0	0,0	0,0

Datum	Vindriktning °	Luftfukt inne Rh%	Luftfukt ute Rh%	Vindhastighet m/s	Temp inne °C	Temp ute °C	Nederb. månad mm	Lufttryck Mbar	Daggpunkt °C	Kyleffekt °C	Vix inne °C	Vix ute °C	Vindby m/s	Korr lufttryck	Nederb./dygn mm
2001-09-12 12:00	58	42	100	1,8	22,03	10,02	67,8	1011,51	9,57	10,02	22,08	13,75	2,4	0,0	0,0
2001-09-12 12:30	112	42	100	0,0	22,13	10,62	68,4	1010,51	10,17	10,62	22,18	14,35	3,0	0,6	0,6
2001-09-12 13:00	107	42	100	2,0	22,23	10,82	68,4	1010,51	10,37	10,82	22,28	14,55	3,7	0,6	0,6
2001-09-12 13:30	106	42	100	1,8	22,23	11,82	68,4	1010,51	11,36	11,82	22,28	15,55	3,5	0,0	0,6
2001-09-12 14:00	115	42	97	1,8	22,13	12,02	68,4	1010,51	11,09	12,02	22,18	15,49	4,1	0,0	0,6
2001-09-12 14:30	100	42	94	1,8	22,13	12,52	68,4	1010,51	11,10	12,52	22,18	15,74	4,1	0,0	0,6
2001-09-12 15:00	96	42	87	2,8	22,03	13,02	68,4	1010,51	10,39	11,19	22,08	15,68	5,4	0,0	0,6
2001-09-12 15:30	88	42	93	1,8	21,93	12,72	68,4	1010,51	11,13	12,72	21,98	15,86	4,5	0,0	0,6
2001-09-12 16:00	110	42	86	1,6	21,93	13,02	68,4	1009,51	10,21	13,02	21,98	15,60	5,8	0,0	0,6
2001-09-12 16:30	89	42	93	1,8	21,83	12,12	68,4	1009,51	10,53	12,12	21,88	15,26	4,7	0,0	0,6
2001-09-12 17:00	101	42	99	1,8	21,73	11,42	73,4	1010,51	10,81	11,42	21,78	15,07	4,3	5,0	5,6
2001-09-12 17:30	116	42	100	1,2	21,63	11,42	73,4	1010,51	10,97	11,42	21,68	15,15	3,3	5,0	5,6
2001-09-12 18:00	115	42	100	1,4	21,63	11,32	73,4	1010,51	10,87	11,32	21,68	15,05	2,8	0,0	5,6
2001-09-12 18:30	105	43	100	1,4	21,53	11,22	73,4	1010,51	10,77	11,22	21,63	14,95	2,8	0,0	5,6
2001-09-12 19:00	88	43	100	1,4	21,53	11,22	73,4	1010,51	10,77	11,22	21,63	14,95	2,4	0,0	5,6
2001-09-12 19:30	113	43	100	1,6	21,43	11,02	73,4	1010,51	10,57	11,02	21,53	14,75	3,1	0,0	5,6
2001-09-12 20:00	110	43	100	1,8	21,43	10,52	73,4	1010,51	10,07	10,52	21,53	14,25	3,3	0,0	5,6
2001-09-12 20:30	109	43	100	1,8	21,33	10,12	73,4	1010,51	9,67	10,12	21,43	13,85	3,9	0,0	5,6
2001-09-12 21:00	82	43	100	1,6	21,33	9,82	73,4	1010,51	9,37	9,82	21,43	13,55	3,1	0,0	5,6
2001-09-12 21:30	98	43	100	1,4	21,23	9,62	73,4	1010,51	9,17	9,62	21,33	13,35	2,8	0,0	5,6
2001-09-12 22:00	87	43	100	1,4	21,23	9,52	73,4	1010,51	9,07	9,52	21,33	13,25	3,0	0,0	5,6
2001-09-12 22:30	106	43	100	2,0	21,23	9,62	73,4	1010,51	9,17	9,62	21,33	13,35	3,0	0,0	5,6
2001-09-12 23:00	91	43	100	1,4	21,13	9,72	73,4	1009,51	9,27	9,72	21,23	13,45	3,1	0,0	5,6
2001-09-12 23:30	131	43	100	1,8	21,13	9,82	73,4	1009,51	9,37	9,82	21,23	13,55	3,1	0,0	5,6
2001-09-13 00:00	105	43	100	1,6	21,13	9,92	73,4	1009,51	9,47	9,92	21,23	13,65	3,0	0,0	0,0
2001-09-13 00:30	134	43	100	2,6	21,23	9,92	75,1	1009,51	9,47	8,66	21,33	13,65	4,1	1,7	1,7
2001-09-13 01:00	127	43	100	1,8	21,33	9,82	75,1	1009,51	9,37	9,82	21,43	13,55	4,3	1,7	1,7
2001-09-13 01:30	126	43	100	1,8	21,63	9,82	75,1	1009,51	9,37	9,82	21,73	13,55	3,7	0,0	1,7
2001-09-13 02:00	154	42	100	0,0	21,83	9,92	75,1	1009,51	9,47	9,92	21,88	13,65	2,6	0,0	1,7
2001-09-13 02:30	98	42	100	0,0	22,03	9,92	75,1	1008,51	9,47	9,92	22,08	13,65	2,4	0,0	1,7
2001-09-13 03:00	88	42	100	0,0	22,13	9,82	75,1	1008,51	9,37	9,82	22,18	13,55	2,2	0,0	1,7
2001-09-13 03:30	75	42	100	0,0	22,13	9,72	75,1	1008,51	9,27	9,72	22,18	13,45	2,2	0,0	1,7
2001-09-13 04:00	322	42	100	1,4	22,03	9,42	75,1	1008,51	8,97	9,42	22,08	13,15	2,4	0,0	1,7
2001-09-13 04:30	170	42	100	1,2	21,93	9,32	75,1	1007,51	8,87	9,32	21,98	13,05	2,2	0,0	1,7
2001-09-13 05:00	296	42	100	1,2	21,83	9,32	75,1	1007,51	8,87	9,32	21,88	13,05	2,6	0,0	1,7
2001-09-13 05:30	289	42	100	1,6	21,73	9,32	75,1	1007,51	8,87	9,32	21,78	13,05	3,0	0,0	1,7
2001-09-13 06:00	73	42	100	1,6	21,63	9,12	75,1	1006,51	8,67	9,12	21,68	12,85	3,1	0,0	1,7
2001-09-13 06:30	195	42	100	1,2	21,53	8,92	75,1	1006,51	8,47	8,92	21,58	12,65	3,0	0,0	1,7
2001-09-13 07:00	323	43	100	2,2	21,53	8,92	75,1	1006,51	8,47	8,92	21,63	12,65	3,7	0,0	1,7
2001-09-13 07:30	342	42	100	2,8	21,53	8,82	75,1	1005,51	8,37	6,60	21,58	12,55	3,7	0,0	1,7
2001-09-13 08:00	334	42	100	2,6	21,63	8,82	75,6	1005,51	8,37	7,50	21,68	12,55	3,9	0,6	2,2
2001-09-13 08:30	312	42	100	3,0	21,83	8,82	75,6	1004,51	8,37	6,60	21,88	12,55	4,3	0,6	2,2
2001-09-13 09:00	323	42	100	2,2	21,93	8,92	75,6	1004,51	8,47	8,92	21,98	12,65	4,5	0,0	2,2
2001-09-13 09:30	312	42	100	1,8	22,13	8,92	77,3	1003,51	8,47	8,92	22,18	12,65	4,3	1,7	3,9
2001-09-13 10:00	282	42	100	3,1	22,13	9,02	77,3	1003,51	8,57	6,82	22,18	12,75	4,5	1,7	3,9
2001-09-13 10:30	298	42	100	2,4	22,13	9,12	77,3	1002,51	8,67	7,81	22,18	12,85	6,0	0,0	3,9

Datum	Vindriktning °	Luftfukt inne Rh%	Luftfukt ute Rh%	Vindhastighet m/s	Temp inne °C	Temp ute °C	Nederb. månad mm	Lufttryck Mbar	Daggpunkt °C	Kyleffekt °C	Vix inne °C	Vix ute °C	Vindby m/s	Korr lufttryck	Nederb./dygn mm
2001-09-13 11:00	307	42	100	2,6	22,03	9,32	77,3	1002,51	8,87	8,02	22,08	13,05	5,0	0,0	3,9
2001-09-13 11:30	329	42	100	1,8	21,93	9,42	77,3	1002,51	8,97	9,42	21,98	13,15	4,1	0,0	3,9
2001-09-13 12:00	89	42	100	3,3	21,83	9,42	77,3	1002,51	8,97	6,38	21,88	13,15	3,5	0,0	3,9
2001-09-13 12:30	313	42	100	2,2	21,73	9,52	77,3	1001,51	9,07	9,52	21,78	13,25	4,9	0,0	3,9
2001-09-13 13:00	208	42	100	1,8	21,73	9,72	77,3	1001,51	9,27	9,72	21,78	13,45	4,3	0,0	3,9
2001-09-13 13:30	15	42	100	1,6	21,63	9,72	77,3	1001,51	9,27	9,72	21,68	13,45	3,3	0,0	3,9
2001-09-13 14:00	337	42	100	3,3	21,53	10,02	77,3	1001,51	9,57	7,06	21,58	13,75	3,3	0,0	3,9
2001-09-13 14:30	314	43	100	1,8	21,53	10,02	77,3	1001,51	9,57	10,02	21,63	13,75	3,3	0,0	3,9
2001-09-13 15:00	288	43	100	2,0	21,53	10,12	77,3	1001,51	9,67	10,12	21,63	13,85	2,8	0,0	3,9
2001-09-13 15:30	111	43	100	1,6	21,53	10,32	77,3	1000,51	9,87	10,32	21,63	14,05	3,7	0,0	3,9
2001-09-13 16:00	127	43	100	1,2	21,53	10,32	77,3	1000,51	9,87	10,32	21,63	14,05	3,0	0,0	3,9
2001-09-13 16:30	92	43	100	2,0	21,63	10,42	77,3	1000,51	9,97	10,42	21,73	14,15	3,1	0,0	3,9
2001-09-13 17:00	336	43	100	1,4	21,63	10,52	77,3	1000,51	10,07	10,52	21,73	14,25	3,5	0,0	3,9
2001-09-13 17:30	112	43	100	1,4	21,73	10,62	77,3	1000,51	10,17	10,62	21,83	14,35	3,0	0,0	3,9
2001-09-13 18:00	69	43	100	1,2	21,83	10,72	77,3	1000,51	10,27	10,72	21,93	14,45	2,4	0,0	3,9
2001-09-13 18:30	317	43	100	0,0	21,83	10,72	77,3	1000,51	10,27	10,72	21,93	14,45	2,2	0,0	3,9
2001-09-13 19:00	321	43	100	1,4	21,83	10,72	77,3	999,51	10,27	10,72	21,93	14,45	2,4	0,0	3,9
2001-09-13 19:30	86	43	100	1,4	21,83	10,72	77,3	999,51	10,27	10,72	21,93	14,45	2,6	0,0	3,9
2001-09-13 20:00	310	43	100	1,4	21,73	10,72	77,3	999,51	10,27	10,72	21,83	14,45	2,8	0,0	3,9
2001-09-13 20:30	312	43	100	0,0	21,73	10,62	77,3	999,51	10,17	10,62	21,83	14,35	3,1	0,0	3,9
2001-09-13 21:00	158	43	100	0,0	21,63	10,52	77,3	999,51	10,07	10,52	21,73	14,25	2,8	0,0	3,9
2001-09-13 21:30	77	43	100	0,0	21,53	10,32	77,3	999,51	9,87	10,32	21,63	14,05	2,8	0,0	3,9
2001-09-13 22:00	96	43	100	1,6	21,53	10,02	77,3	999,51	9,57	10,02	21,63	13,75	3,0	0,0	3,9
2001-09-13 22:30	107	43	100	1,6	21,43	9,62	77,3	999,51	9,17	9,62	21,53	13,35	3,1	0,0	3,9
2001-09-13 23:00	64	43	100	0,0	21,33	9,32	77,3	999,51	8,87	9,32	21,43	13,05	2,2	0,0	3,9
2001-09-13 23:30	70	43	100	0,0	21,33	9,12	77,3	999,51	8,67	9,12	21,43	12,85	1,6	0,0	3,9
2001-09-14 00:00	339	43	100	1,4	21,33	9,22	77,3	999,51	8,77	9,22	21,43	12,95	1,8	0,0	0,0
2001-09-14 00:30	327	43	100	0,0	21,23	9,12	77,3	998,51	8,67	9,12	21,33	12,85	1,8	0,0	0,0
2001-09-14 01:00	329	43	100	2,0	21,23	9,12	77,3	998,51	8,67	9,12	21,33	12,85	3,0	0,0	0,0
2001-09-14 01:30	324	43	100	1,6	21,33	9,12	77,3	998,51	8,67	9,12	21,43	12,85	3,3	0,0	0,0
2001-09-14 02:00	336	43	100	2,4	21,53	9,12	77,3	998,51	8,67	7,81	21,63	12,85	3,0	0,0	0,0
2001-09-14 02:30	327	43	100	2,0	21,83	9,12	77,3	997,50	8,67	9,12	21,93	12,85	2,8	0,0	0,0
2001-09-14 03:00	1	43	100	2,8	22,03	9,02	77,3	997,50	8,57	6,82	22,13	12,75	3,0	0,0	0,0
2001-09-14 03:30	331	43	100	1,6	22,23	9,12	77,3	997,50	8,67	9,12	22,33	12,85	3,5	0,0	0,0
2001-09-14 04:00	313	42	100	1,4	22,23	9,12	77,3	997,50	8,67	9,12	22,28	12,85	2,6	0,0	0,0
2001-09-14 04:30	309	42	100	1,6	22,13	9,02	77,3	997,50	8,57	9,02	22,18	12,75	2,6	0,0	0,0
2001-09-14 05:00	305	42	100	0,0	21,93	9,02	77,3	996,50	8,57	9,02	21,98	12,75	2,6	0,0	0,0
2001-09-14 05:30	319	42	100	1,2	21,83	9,02	77,3	996,50	8,57	9,02	21,88	12,75	2,4	0,0	0,0
2001-09-14 06:00	356	42	100	1,2	21,73	9,02	77,3	996,50	8,57	9,02	21,78	12,75	2,6	0,0	0,0
2001-09-14 06:30	303	42	100	1,2	21,53	9,02	77,3	996,50	8,57	9,02	21,58	12,75	2,0	0,0	0,0
2001-09-14 07:00	297	43	100	1,4	21,53	9,02	79,5	996,50	8,57	9,02	21,63	12,75	2,2	2,2	2,2
2001-09-14 07:30	298	43	100	1,2	21,43	9,02	80,1	996,50	8,57	9,02	21,53	12,75	2,4	0,6	2,8
2001-09-14 08:00	303	43	100	1,2	21,43	9,02	83,4	996,50	8,57	9,02	21,53	12,75	1,8	3,9	6,1
2001-09-14 08:30	301	43	100	0,0	21,53	9,02	87,8	996,50	8,57	9,02	21,63	12,75	1,8	7,8	10,6
2001-09-14 09:00	301	43	100	1,2	21,63	9,02	90,6	996,50	8,57	9,02	21,73	12,75	1,8	7,2	13,3
2001-09-14 09:30	301	43	100	0,0	21,83	9,12	92,3	997,50	8,67	9,12	21,93	12,85	1,8	4,4	15,0

Datum	Vindriktning °	Luftfukt inne Rh%	Luftfukt ute Rh%	Vindhastighet m/s	Temp inne °C	Temp ute °C	Nederb. månad mm	Luftryck Mbar	Daggpunkt °C	Kyleffekt °C	Vix inne °C	Vix ute °C	Vindby m/s	Korr luftryck	Nederb./dygn mm
2001-09-14 10:00	187	42	100	0,0	21,93	9,22	94,0	997,50	8,77	9,22	21,98	12,95	2,0	3,3	16,7
2001-09-14 10:30	187	42	100	1,6	22,13	9,32	94,5	997,50	8,87	9,32	22,18	13,05	2,6	2,2	17,2
2001-09-14 11:00	176	42	100	1,8	22,13	9,42	96,7	997,50	8,97	9,42	22,18	13,15	2,8	2,8	19,4
2001-09-14 11:30	128	42	100	2,0	22,13	9,62	97,3	997,50	9,17	9,62	22,18	13,35	3,1	2,8	20,0
2001-09-14 12:00	138	42	100	1,6	22,13	9,62	98,4	997,50	9,17	9,62	22,18	13,35	3,3	1,7	21,1
2001-09-14 12:30	144	42	100	1,6	21,93	9,72	98,4	997,50	9,27	9,72	21,98	13,45	3,1	1,1	21,1
2001-09-14 13:00	154	42	100	2,2	21,83	10,02	100,1	997,50	9,57	10,02	21,88	13,75	3,3	1,7	22,8
2001-09-14 13:30	152	42	100	2,2	21,73	10,02	100,6	997,50	9,57	10,02	21,78	13,75	3,9	2,2	23,3
2001-09-14 14:00	183	42	100	2,0	21,63	9,82	102,3	997,50	9,37	9,82	21,68	13,55	5,6	2,2	25,0
2001-09-14 14:30	167	42	100	3,3	21,53	9,92	102,3	997,50	9,47	6,94	21,58	13,65	5,2	1,7	25,0
2001-09-14 15:00	156	42	100	2,8	21,53	10,32	102,3	997,50	9,87	8,24	21,58	14,05	4,9	0,0	25,0
2001-09-14 15:30	149	43	100	3,5	21,53	10,22	102,3	998,51	9,77	7,28	21,63	13,95	5,2	0,0	25,0
2001-09-14 16:00	172	43	100	2,8	21,43	10,12	102,3	998,51	9,67	8,02	21,53	13,85	4,1	0,0	25,0
2001-09-14 16:30	164	43	100	2,6	21,33	10,22	103,9	998,51	9,77	8,97	21,43	13,95	4,3	1,7	26,7
2001-09-14 17:00	153	43	100	2,6	21,33	10,42	103,9	998,51	9,97	9,19	21,43	14,15	4,5	1,7	26,7
2001-09-14 17:30	159	43	100	2,4	21,33	10,52	104,5	998,51	10,07	9,29	21,43	14,25	4,3	0,6	27,2
2001-09-14 18:00	168	43	100	2,4	21,33	10,42	104,5	998,51	9,97	9,19	21,43	14,15	3,7	0,6	27,2
2001-09-14 18:30	163	43	100	2,0	21,53	10,22	104,5	998,51	9,77	10,22	21,63	13,95	3,5	0,0	27,2
2001-09-14 19:00	153	42	100	1,8	21,63	10,12	106,2	998,51	9,67	10,12	21,68	13,85	3,3	1,7	28,9
2001-09-14 19:30	187	42	100	2,4	21,83	10,02	106,2	998,51	9,57	8,76	21,88	13,75	3,0	1,7	28,9
2001-09-14 20:00	160	42	100	1,6	21,93	9,82	106,2	999,51	9,37	9,82	21,98	13,55	2,8	0,0	28,9
2001-09-14 20:30	156	42	100	2,0	21,93	9,62	106,2	999,51	9,17	9,62	21,98	13,35	3,0	0,0	28,9
2001-09-14 21:00	191	42	100	2,0	21,83	9,52	106,2	999,51	9,07	9,52	21,88	13,25	2,2	0,0	28,9
2001-09-14 21:30	164	42	100	0,0	21,73	9,32	106,2	999,51	8,87	9,32	21,78	13,05	2,2	0,0	28,9
2001-09-14 22:00	164	42	100	0,0	21,63	9,32	106,2	999,51	8,87	9,32	21,68	13,05	1,8	0,0	28,9
2001-09-14 22:30	164	42	100	0,0	21,53	9,42	106,2	999,51	8,97	9,42	21,58	13,15	1,6	0,0	28,9
2001-09-14 23:00	164	42	100	0,0	21,53	9,52	106,2	999,51	9,07	9,52	21,58	13,25	1,6	0,0	28,9
2001-09-14 23:30	193	42	100	1,6	21,43	9,62	106,2	999,51	9,17	9,62	21,48	13,35	2,2	0,0	28,9
2001-09-15 00:00	193	42	100	0,0	21,43	9,62	106,2	999,51	9,17	9,62	21,48	13,35	1,6	0,0	0,0
2001-09-15 00:30	193	43	100	0,0	21,43	9,42	106,2	999,51	8,97	9,42	21,53	13,15	0,0	0,0	0,0
2001-09-15 01:00	193	42	100	0,0	21,53	9,42	106,2	999,51	8,97	9,42	21,58	13,15	1,6	0,0	0,0
2001-09-15 01:30	193	42	100	0,0	21,73	9,22	106,2	1000,51	8,77	9,22	21,78	12,95	0,0	0,0	0,0
2001-09-15 02:00	193	42	100	0,0	21,93	9,02	106,2	999,51	8,57	9,02	21,98	12,75	0,0	0,0	0,0
2001-09-15 02:30	193	42	100	0,0	22,03	8,92	106,2	1000,51	8,47	8,92	22,08	12,65	0,0	0,0	0,0
2001-09-15 03:00	193	42	100	0,0	22,03	8,92	106,2	1000,51	8,47	8,92	22,08	12,65	1,2	0,0	0,0
2001-09-15 03:30	193	42	100	0,0	22,03	8,92	106,2	1000,51	8,47	8,92	22,08	12,65	0,0	0,0	0,0
2001-09-15 04:00	193	42	100	0,0	21,93	8,72	106,2	1000,51	8,27	8,72	21,98	12,45	0,0	0,0	0,0
2001-09-15 04:30	193	42	100	0,0	21,83	8,62	106,2	1000,51	8,17	8,62	21,88	12,35	0,0	0,0	0,0
2001-09-15 05:00	193	42	100	0,0	21,73	8,72	106,2	1000,51	8,27	8,72	21,78	12,45	0,0	0,0	0,0
2001-09-15 05:30	193	42	100	0,0	21,63	8,82	106,2	1000,51	8,37	8,82	21,68	12,55	0,0	0,0	0,0
2001-09-15 06:00	193	42	100	0,0	21,53	8,82	107,8	1000,51	8,37	8,82	21,58	12,55	0,0	1,7	1,7
2001-09-15 06:30	193	42	100	0,0	21,53	8,82	108,4	1000,51	8,37	8,82	21,58	12,55	0,0	2,2	2,2
2001-09-15 07:00	193	42	100	0,0	21,63	8,92	108,4	1000,51	8,47	8,92	21,68	12,65	0,0	0,6	2,2
2001-09-15 07:30	193	42	100	0,0	21,73	8,92	108,4	1000,51	8,47	8,92	21,78	12,65	0,0	0,0	2,2
2001-09-15 08:00	193	42	100	0,0	21,83	8,92	109,5	1000,51	8,47	8,92	21,88	12,65	0,0	1,1	3,3
2001-09-15 08:30	193	42	100	0,0	21,93	9,22	109,5	1000,51	8,77	9,22	21,98	12,95	0,0	1,1	3,3

Datum	Vindriktning °	Luftfukt inne Rh%	Luftfukt ute Rh%	Vindhastighet m/s	Temp inne °C	Temp ute °C	Nederb. månad mm	Luftryck Mbar	Daggpunkt °C	Kyleffekt °C	Vix inne °C	Vix ute °C	Vindby m/s	Korr luftryck	Nederb./dygn mm
2001-09-15 09:00	156	42	100	1,2	21,93	9,62	110,1	1001,51	9,17	9,62	21,98	13,35	1,8	0,6	3,9
2001-09-15 09:30	136	42	100	2,6	21,93	10,32	110,1	1001,51	9,87	9,08	21,98	14,05	3,0	0,6	3,9
2001-09-15 10:00	185	42	100	1,4	21,83	10,62	110,1	1001,51	10,17	10,62	21,88	14,35	3,1	0,0	3,9
2001-09-15 10:30	151	42	100	3,9	21,83	10,72	110,1	1001,51	10,27	7,02	21,88	14,45	4,5	0,0	3,9
2001-09-15 11:00	137	42	100	2,4	21,73	11,32	110,1	1001,51	10,87	10,14	21,78	15,05	4,5	0,0	3,9
2001-09-15 11:30	138	42	100	2,8	21,63	11,62	110,1	1001,51	11,16	9,66	21,68	15,35	3,9	0,0	3,9
2001-09-15 12:00	127	42	99	2,6	21,63	11,52	110,1	1001,51	10,91	10,35	21,68	15,17	4,1	0,0	3,9
2001-09-15 12:30	132	42	100	1,6	21,53	11,52	110,1	1001,51	11,07	11,52	21,58	15,25	4,5	0,0	3,9
2001-09-15 13:00	127	43	100	1,8	21,53	11,12	112,3	1001,51	10,67	11,12	21,63	14,85	3,5	2,2	6,1
2001-09-15 13:30	127	43	100	0,0	21,43	10,92	112,8	1001,51	10,47	10,92	21,53	14,65	3,3	2,8	6,7
2001-09-15 14:00	128	43	99	0,0	21,43	11,52	112,8	1001,51	10,91	11,52	21,53	15,17	2,6	0,6	6,7
2001-09-15 14:30	126	43	98	1,8	21,43	12,02	112,8	1001,51	11,25	12,02	21,53	15,58	2,2	0,0	6,7
2001-09-15 15:00	119	43	98	2,4	21,43	12,12	112,8	1001,51	11,35	10,98	21,53	15,68	3,7	0,0	6,7
2001-09-15 15:30	153	43	98	2,2	21,43	12,02	112,8	1001,51	11,25	12,02	21,53	15,58	4,5	0,0	6,7
2001-09-15 16:00	136	43	98	2,6	21,43	12,12	112,8	1001,51	11,35	10,98	21,53	15,68	4,3	0,0	6,7
2001-09-15 16:30	146	43	98	3,0	21,43	11,72	112,8	1001,51	10,95	9,77	21,53	15,28	4,1	0,0	6,7
2001-09-15 17:00	115	43	99	2,8	21,43	11,82	112,8	1001,51	11,21	9,88	21,53	15,47	4,3	0,0	6,7
2001-09-15 17:30	131	43	98	2,8	21,53	12,12	112,8	1001,51	11,35	10,20	21,63	15,68	3,7	0,0	6,7
2001-09-15 18:00	133	43	98	1,8	21,43	11,92	112,8	1002,51	11,15	11,92	21,53	15,48	3,7	0,0	6,7
2001-09-15 18:30	105	43	98	1,4	21,43	11,72	112,8	1002,51	10,95	11,72	21,53	15,28	2,8	0,0	6,7
2001-09-15 19:00	100	43	100	1,2	21,43	11,12	112,8	1002,51	10,67	11,12	21,53	14,85	2,2	0,0	6,7
2001-09-15 19:30	100	43	100	1,6	21,43	10,52	112,8	1002,51	10,07	10,52	21,53	14,25	2,0	0,0	6,7
2001-09-15 20:00	92	43	100	1,4	21,33	10,22	112,8	1002,51	9,77	10,22	21,43	13,95	2,0	0,0	6,7
2001-09-15 20:30	93	43	100	1,6	21,33	9,92	112,8	1002,51	9,47	9,92	21,43	13,65	2,6	0,0	6,7
2001-09-15 21:00	71	43	100	1,8	21,33	10,02	112,8	1003,51	9,57	10,02	21,43	13,75	2,4	0,0	6,7
2001-09-15 21:30	128	43	100	1,6	21,23	9,82	112,8	1003,51	9,37	9,82	21,33	13,55	2,4	0,0	6,7
2001-09-15 22:00	115	43	100	1,2	21,23	9,42	112,8	1003,51	8,97	9,42	21,33	13,15	2,4	0,0	6,7
2001-09-15 22:30	107	43	100	0,0	21,23	9,22	112,8	1003,51	8,77	9,22	21,33	12,95	2,2	0,0	6,7
2001-09-15 23:00	81	43	100	0,0	21,23	8,72	112,8	1003,51	8,27	8,72	21,33	12,45	2,0	0,0	6,7
2001-09-15 23:30	98	43	100	1,4	21,13	8,42	112,8	1003,51	7,97	8,42	21,23	12,15	2,0	0,0	6,7
2001-09-16 00:00	85	43	100	1,6	21,13	8,12	112,8	1004,51	7,67	8,12	21,23	11,85	2,2	0,0	0,0
2001-09-16 00:30	105	43	100	1,4	21,13	7,82	112,8	1004,51	7,38	7,82	21,23	11,55	2,2	0,0	0,0
2001-09-16 01:00	102	43	100	0,0	21,13	7,42	112,8	1004,51	6,98	7,42	21,23	11,15	2,6	0,0	0,0
2001-09-16 01:30	96	43	100	0,0	21,13	7,32	112,8	1005,51	6,88	7,32	21,23	11,05	2,0	0,0	0,0
2001-09-16 02:00	97	43	100	0,0	21,03	7,02	112,8	1005,51	6,58	7,02	21,13	10,75	2,0	0,0	0,0
2001-09-16 02:30	86	43	100	1,2	21,03	6,52	112,8	1005,51	6,08	6,52	21,13	10,25	2,0	0,0	0,0
2001-09-16 03:00	137	43	100	1,4	21,13	6,52	112,8	1005,51	6,08	6,52	21,23	10,25	3,3	0,0	0,0
2001-09-16 03:30	94	43	100	0,0	21,33	6,22	112,8	1006,51	5,78	6,22	21,43	9,95	1,8	0,0	0,0
2001-09-16 04:00	64	42	100	0,0	21,63	5,72	112,8	1006,51	5,28	5,72	21,68	9,45	2,0	0,0	0,0
2001-09-16 04:30	100	42	100	1,6	21,83	5,42	112,8	1006,51	4,98	5,42	21,88	9,15	1,6	0,0	0,0
2001-09-16 05:00	123	42	100	1,2	22,03	5,52	112,8	1007,51	5,08	5,52	22,08	9,25	2,2	0,0	0,0
2001-09-16 05:30	96	42	100	0,0	22,13	5,52	112,8	1007,51	5,08	5,52	22,18	9,25	1,8	0,0	0,0
2001-09-16 06:00	110	42	100	0,0	22,03	5,62	112,8	1007,51	5,18	5,62	22,08	9,35	2,2	0,0	0,0
2001-09-16 06:30	112	42	100	2,0	21,93	5,72	112,8	1008,51	5,28	5,72	21,98	9,45	2,2	0,0	0,0
2001-09-16 07:00	151	42	100	2,0	21,83	6,22	112,8	1008,51	5,78	6,22	21,88	9,95	3,1	0,0	0,0
2001-09-16 07:30	130	42	100	2,0	21,73	6,52	112,8	1009,51	6,08	6,52	21,78	10,25	2,8	0,0	0,0

Datum	Vindriktning °	Luftfukt inne Rh%	Luftfukt ute Rh%	Vindhastighet m/s	Temp inne °C	Temp ute °C	Nederb. månad mm	Luftryck Mbar	Daggpunkt °C	Kyleffekt °C	Vix inne °C	Vix ute °C	Vindby m/s	Korr luftryck	Nederb./dygn mm
2001-09-16 08:00	118	42	100	1,4	21,63	6,92	112,8	1009,51	6,48	6,92	21,68	10,65	3,1	0,0	0,0
2001-09-16 08:30	130	42	100	2,6	21,53	7,32	112,8	1010,51	6,88	5,91	21,58	11,05	4,1	0,0	0,0
2001-09-16 09:00	140	42	100	2,0	21,43	7,72	112,8	1010,51	7,28	7,72	21,48	11,45	3,3	0,0	0,0
2001-09-16 09:30	121	42	100	2,8	21,43	7,92	112,8	1011,51	7,47	5,61	21,48	11,65	4,1	0,0	0,0
2001-09-16 10:00	136	42	100	4,5	21,53	8,02	112,8	1011,51	7,57	2,06	21,58	11,75	4,7	0,0	0,0
2001-09-16 10:30	70	42	100	2,6	21,63	8,72	112,8	1012,51	8,27	7,39	21,68	12,45	4,7	0,0	0,0
2001-09-16 11:00	120	42	100	2,8	21,83	9,12	112,8	1012,51	8,67	6,93	21,88	12,85	4,9	0,0	0,0
2001-09-16 11:30	126	42	100	2,2	22,03	9,62	112,8	1012,51	9,17	9,62	22,08	13,35	4,1	0,0	0,0
2001-09-16 12:00	121	42	100	2,6	22,23	10,02	112,8	1013,51	9,57	8,76	22,28	13,75	4,1	0,0	0,0
2001-09-16 12:30	141	42	99	2,0	22,33	10,32	112,8	1013,51	9,71	10,32	22,38	13,97	3,7	0,0	0,0
2001-09-16 13:00	123	42	99	2,2	22,43	10,32	112,8	1014,51	9,71	10,32	22,48	13,97	3,9	0,0	0,0
2001-09-16 13:30	120	42	97	1,4	22,43	10,72	112,8	1014,51	9,80	10,72	22,48	14,19	3,1	0,0	0,0
2001-09-16 14:00	92	42	96	2,4	22,43	10,92	112,8	1014,51	9,84	9,71	22,48	14,31	2,8	0,0	0,0
2001-09-16 14:30	128	42	96	2,0	22,43	11,12	112,8	1015,51	10,04	11,12	22,48	14,51	3,9	0,0	0,0
2001-09-16 15:00	113	42	97	2,0	22,43	11,12	112,8	1015,51	10,20	11,12	22,48	14,59	3,3	0,0	0,0
2001-09-16 15:30	146	42	96	1,8	22,43	11,02	112,8	1016,51	9,94	11,02	22,48	14,41	3,9	0,0	0,0
2001-09-16 16:00	75	42	96	2,0	22,33	11,12	112,8	1016,51	10,04	11,12	22,38	14,51	3,0	0,0	0,0
2001-09-16 16:30	104	42	96	0,0	22,33	11,22	112,8	1017,52	10,13	11,22	22,38	14,61	2,6	0,0	0,0
2001-09-16 17:00	141	42	93	2,4	22,33	11,42	112,8	1017,52	9,84	10,24	22,38	14,56	3,1	0,0	0,0
2001-09-16 17:30	97	42	96	0,0	22,33	11,12	112,8	1017,52	10,04	11,12	22,38	14,51	2,6	0,0	0,0
2001-09-16 18:00	99	42	96	1,4	22,33	11,22	112,8	1018,52	10,13	11,22	22,38	14,61	2,4	0,0	0,0
2001-09-16 18:30	119	42	98	1,2	22,33	11,02	112,8	1018,52	10,25	11,02	22,38	14,58	2,8	0,0	0,0
2001-09-16 19:00	103	42	98	1,8	22,33	10,82	112,8	1019,52	10,06	10,82	22,38	14,38	2,2	0,0	0,0
2001-09-16 19:30	69	42	99	1,8	22,23	10,72	112,8	1019,52	10,11	10,72	22,28	14,37	2,8	0,0	0,0
2001-09-16 20:00	96	42	99	1,8	22,03	10,52	112,8	1019,52	9,91	10,52	22,08	14,17	3,0	0,0	0,0
2001-09-16 20:30	86	42	99	1,4	21,93	10,52	112,8	1020,52	9,91	10,52	21,98	14,17	3,0	0,0	0,0
2001-09-16 21:00	109	42	100	1,6	21,83	10,12	112,8	1020,52	9,67	10,12	21,88	13,85	2,6	0,0	0,0
2001-09-16 21:30	105	42	100	0,0	21,73	9,82	112,8	1021,52	9,37	9,82	21,78	13,55	2,4	0,0	0,0
2001-09-16 22:00	98	42	100	0,0	21,63	9,82	112,8	1021,52	9,37	9,82	21,68	13,55	2,4	0,0	0,0
2001-09-16 22:30	86	42	100	1,6	21,63	9,92	112,8	1022,52	9,47	9,92	21,68	13,65	2,4	0,0	0,0
2001-09-16 23:00	111	42	100	1,4	21,53	9,72	112,8	1022,52	9,27	9,72	21,58	13,45	2,2	0,0	0,0
2001-09-16 23:30	85	43	100	1,6	21,53	9,52	112,8	1022,52	9,07	9,52	21,63	13,25	2,6	0,0	0,0
2001-09-17 00:00	89	43	100	1,6	21,53	9,42	112,8	1023,52	8,97	9,42	21,63	13,15	2,4	0,0	0,0
2001-09-17 00:30	117	43	100	2,0	21,43	9,32	112,8	1023,52	8,87	9,32	21,53	13,05	2,8	0,0	0,0
2001-09-17 01:00	100	43	100	1,4	21,43	9,22	112,8	1023,52	8,77	9,22	21,53	12,95	3,0	0,0	0,0
2001-09-17 01:30	118	43	100	1,8	21,43	9,02	112,8	1024,52	8,57	9,02	21,53	12,75	2,4	0,0	0,0
2001-09-17 02:00	117	43	100	2,0	21,33	8,92	112,8	1024,52	8,47	8,92	21,43	12,65	3,7	0,0	0,0
2001-09-17 02:30	122	43	100	1,8	21,33	8,72	112,8	1024,52	8,27	8,72	21,43	12,45	3,9	0,0	0,0
2001-09-17 03:00	131	43	100	2,4	21,33	8,82	112,8	1025,52	8,37	7,50	21,43	12,55	3,3	0,0	0,0
2001-09-17 03:30	118	43	100	1,4	21,23	8,82	112,8	1025,52	8,37	8,82	21,33	12,55	2,4	0,0	0,0
2001-09-17 04:00	103	43	100	1,4	21,23	8,92	112,8	1025,52	8,47	8,92	21,33	12,65	2,8	0,0	0,0
2001-09-17 04:30	99	43	100	1,8	21,33	8,82	112,8	1025,52	8,37	8,82	21,43	12,55	2,6	0,0	0,0
2001-09-17 05:00	93	43	100	1,2	21,53	8,72	112,8	1026,52	8,27	8,72	21,63	12,45	2,4	0,0	0,0
2001-09-17 05:30	114	43	100	0,0	21,73	8,62	112,8	1026,52	8,17	8,62	21,83	12,35	1,8	0,0	0,0
2001-09-17 06:00	98	42	100	0,0	21,93	8,52	112,8	1026,52	8,07	8,52	21,98	12,25	2,2	0,0	0,0
2001-09-17 06:30	74	42	100	0,0	22,13	8,52	112,8	1027,52	8,07	8,52	22,18	12,25	1,6	0,0	0,0

Datum	Vindriktning °	Luftfukt inne Rh%	Luftfukt ute Rh%	Vindhastighet m/s	Temp inne °C	Temp ute °C	Nederb. månad mm	Luftryck Mbar	Daggpunkt °C	Kyleffekt °C	Vix inne °C	Vix ute °C	Vindby m/s	Korr luftryck	Nederb./dygn mm
2001-09-17 07:00	109	42	100	0,0	22,23	8,42	112,8	1027,52	7,97	8,42	22,28	12,15	2,2	0,0	0,0
2001-09-17 07:30	100	42	100	1,4	22,13	8,22	112,8	1027,52	7,77	8,22	22,18	11,95	2,2	0,0	0,0
2001-09-17 08:00	105	42	100	0,0	22,13	8,22	112,8	1028,52	7,77	8,22	22,18	11,95	1,8	0,0	0,0
2001-09-17 08:30	76	42	100	1,8	21,93	8,32	112,8	1028,52	7,87	8,32	21,98	12,05	1,8	0,0	0,0
2001-09-17 09:00	323	42	100	1,4	21,83	8,32	112,8	1028,52	7,87	8,32	21,88	12,05	2,0	0,0	0,0
2001-09-17 09:30	339	42	100	0,0	21,73	8,52	112,8	1029,52	8,07	8,52	21,78	12,25	2,2	0,0	0,0
2001-09-17 10:00	341	42	100	1,2	21,63	8,72	112,8	1029,52	8,27	8,72	21,68	12,45	2,0	0,0	0,0
2001-09-17 10:30	328	42	100	1,6	21,63	8,92	112,8	1029,52	8,47	8,92	21,68	12,65	2,0	0,0	0,0
2001-09-17 11:00	113	42	100	1,2	21,53	9,12	112,8	1029,52	8,67	9,12	21,58	12,85	2,2	0,0	0,0
2001-09-17 11:30	325	43	100	1,4	21,53	9,22	112,8	1029,52	8,77	9,22	21,63	12,95	1,8	0,0	0,0
2001-09-17 12:00	333	43	100	2,0	21,53	9,32	112,8	1029,52	8,87	9,32	21,63	13,05	2,6	0,0	0,0
2001-09-17 12:30	21	42	100	0,0	21,53	9,52	112,8	1029,52	9,07	9,52	21,58	13,25	2,2	0,0	0,0
2001-09-17 13:00	110	42	100	1,2	21,63	9,62	112,8	1030,52	9,17	9,62	21,68	13,35	2,2	0,0	0,0
2001-09-17 13:30	289	42	100	1,2	21,73	10,02	112,8	1030,52	9,57	10,02	21,78	13,75	1,8	0,0	0,0
2001-09-17 14:00	328	42	100	1,6	21,83	10,42	112,8	1030,52	9,97	10,42	21,88	14,15	2,0	0,0	0,0
2001-09-17 14:30	80	42	95	0,0	21,93	11,12	112,8	1030,52	9,87	11,12	21,98	14,43	2,4	0,0	0,0
2001-09-17 15:00	88	42	94	0,0	21,93	11,22	112,8	1030,52	9,81	11,22	21,98	14,44	1,8	0,0	0,0
2001-09-17 15:30	343	42	94	1,2	21,93	11,22	112,8	1030,52	9,81	11,22	21,98	14,44	2,0	0,0	0,0
2001-09-17 16:00	336	42	96	0,0	21,83	11,02	112,8	1030,52	9,94	11,02	21,88	14,41	2,6	0,0	0,0
2001-09-17 16:30	20	42	98	0,0	21,83	10,92	112,8	1030,52	10,15	10,92	21,88	14,48	2,6	0,0	0,0
2001-09-17 17:00	340	42	98	0,0	21,73	10,92	112,8	1030,52	10,15	10,92	21,78	14,48	2,4	0,0	0,0
2001-09-17 17:30	328	42	98	1,6	21,63	10,82	112,8	1030,52	10,06	10,82	21,68	14,38	2,6	0,0	0,0
2001-09-17 18:00	317	42	99	1,8	21,63	10,72	112,8	1030,52	10,11	10,72	21,68	14,37	2,0	0,0	0,0
2001-09-17 18:30	313	42	99	0,0	21,53	10,52	112,8	1030,52	9,91	10,52	21,58	14,17	2,0	0,0	0,0
2001-09-17 19:00	315	42	100	1,8	21,53	10,42	112,8	1030,52	9,97	10,42	21,58	14,15	2,0	0,0	0,0
2001-09-17 19:30	356	42	100	0,0	21,53	10,32	112,8	1030,52	9,87	10,32	21,58	14,05	2,4	0,0	0,0
2001-09-17 20:00	297	43	100	0,0	21,63	9,92	112,8	1030,52	9,47	9,92	21,73	13,65	2,0	0,0	0,0
2001-09-17 20:30	89	43	100	1,4	21,73	9,42	112,8	1030,52	8,97	9,42	21,83	13,15	2,2	0,0	0,0
2001-09-17 21:00	58	43	100	1,2	21,83	9,42	112,8	1030,52	8,97	9,42	21,93	13,15	2,2	0,0	0,0
2001-09-17 21:30	75	42	100	0,0	21,83	9,52	112,8	1030,52	9,07	9,52	21,88	13,25	2,2	0,0	0,0
2001-09-17 22:00	83	43	100	0,0	21,93	9,62	112,8	1031,52	9,17	9,62	22,03	13,35	1,8	0,0	0,0
2001-09-17 22:30	94	42	100	0,0	21,93	9,62	112,8	1031,52	9,17	9,62	21,98	13,35	2,0	0,0	0,0
2001-09-17 23:00	76	42	100	0,0	21,93	9,52	112,8	1031,52	9,07	9,52	21,98	13,25	1,8	0,0	0,0
2001-09-17 23:30	82	42	100	0,0	21,83	9,42	112,8	1031,52	8,97	9,42	21,88	13,15	1,8	0,0	0,0
2001-09-18 00:00	77	42	100	0,0	21,73	9,52	112,8	1031,52	9,07	9,52	21,78	13,25	2,0	0,0	0,0
2001-09-18 00:30	336	42	100	0,0	21,63	9,12	112,8	1031,52	8,67	9,12	21,68	12,85	1,8	0,0	0,0
2001-09-18 01:00	57	42	100	1,4	21,53	9,42	112,8	1031,52	8,97	9,42	21,58	13,15	2,0	0,0	0,0
2001-09-18 01:30	91	43	100	1,2	21,53	9,62	112,8	1031,52	9,17	9,62	21,63	13,35	2,0	0,0	0,0
2001-09-18 02:00	341	43	100	0,0	21,53	8,92	112,8	1031,52	8,47	8,92	21,63	12,65	2,0	0,0	0,0
2001-09-18 02:30	310	43	100	0,0	21,53	8,62	112,8	1031,52	8,17	8,62	21,63	12,35	1,8	0,0	0,0
2001-09-18 03:00	70	42	100	0,0	21,63	8,92	112,8	1031,52	8,47	8,92	21,68	12,65	1,8	0,0	0,0
2001-09-18 03:30	299	42	100	0,0	21,73	8,52	112,8	1031,52	8,07	8,52	21,78	12,25	1,8	0,0	0,0
2001-09-18 04:00	19	43	100	0,0	21,93	8,22	112,8	1031,52	7,77	8,22	22,03	11,95	1,8	0,0	0,0
2001-09-18 04:30	304	42	100	0,0	22,03	7,62	112,8	1031,52	7,18	7,62	22,08	11,35	1,6	0,0	0,0
2001-09-18 05:00	101	42	100	0,0	22,13	7,32	112,8	1031,52	6,88	7,32	22,18	11,05	1,6	0,0	0,0
2001-09-18 05:30	91	42	100	0,0	22,23	7,12	112,8	1031,52	6,68	7,12	22,28	10,85	1,8	0,0	0,0

Datum	Vindriktning °	Luftfukt inne Rh%	Luftfukt ute Rh%	Vindhastighet m/s	Temp inne °C	Temp ute °C	Nederb. månad mm	Luftryck Mbar	Daggpunkt °C	Kyleffekt °C	Vix inne °C	Vix ute °C	Vindby m/s	Korr luftryck	Nederb./dygn mm
2001-09-18 06:00	318	42	100	1,6	22,13	6,52	112,8	1031,52	6,08	6,52	22,18	10,25	1,8	0,0	0,0
2001-09-18 06:30	89	42	100	0,0	22,13	6,52	112,8	1031,52	6,08	6,52	22,18	10,25	1,6	0,0	0,0
2001-09-18 07:00	316	42	100	1,2	22,03	6,32	112,8	1031,52	5,88	6,32	22,08	10,05	1,8	0,0	0,0
2001-09-18 07:30	18	42	100	0,0	21,93	6,42	112,8	1032,52	5,98	6,42	21,98	10,15	1,2	0,0	0,0
2001-09-18 08:00	18	42	100	0,0	21,83	6,52	112,8	1032,52	6,08	6,52	21,88	10,25	0,0	0,0	0,0
2001-09-18 08:30	19	42	100	0,0	21,83	7,02	112,8	1032,52	6,58	7,02	21,88	10,75	1,6	0,0	0,0
2001-09-18 09:00	19	42	100	0,0	21,73	7,52	112,8	1032,52	7,08	7,52	21,78	11,25	0,0	0,0	0,0
2001-09-18 09:30	19	42	100	0,0	21,73	8,12	112,8	1032,52	7,67	8,12	21,78	11,85	1,2	0,0	0,0
2001-09-18 10:00	81	42	100	1,4	21,83	8,52	112,8	1032,52	8,07	8,52	21,88	12,25	2,4	0,0	0,0
2001-09-18 10:30	99	42	100	1,4	21,83	8,72	112,8	1033,52	8,27	8,72	21,88	12,45	1,8	0,0	0,0
2001-09-18 11:00	113	42	100	1,4	21,93	9,02	112,8	1033,52	8,57	9,02	21,98	12,75	2,0	0,0	0,0
2001-09-18 11:30	126	42	100	1,2	21,93	9,22	112,8	1033,52	8,77	9,22	21,98	12,95	1,8	0,0	0,0
2001-09-18 12:00	69	42	100	1,4	21,93	9,12	112,8	1033,52	8,67	9,12	21,98	12,85	2,0	0,0	0,0
2001-09-18 12:30	82	42	100	1,2	21,93	9,32	112,8	1033,52	8,87	9,32	21,98	13,05	2,2	0,0	0,0
2001-09-18 13:00	343	42	100	2,0	21,93	9,42	112,8	1032,52	8,97	9,42	21,98	13,15	2,6	0,0	0,0
2001-09-18 13:30	341	42	100	0,0	21,83	9,92	112,8	1032,52	9,47	9,92	21,88	13,65	2,2	0,0	0,0
2001-09-18 14:00	339	42	100	0,0	21,83	10,42	112,8	1032,52	9,97	10,42	21,88	14,15	1,6	0,0	0,0
2001-09-18 14:30	334	42	100	0,0	21,73	10,72	112,8	1032,52	10,27	10,72	21,78	14,45	1,8	0,0	0,0
2001-09-18 15:00	301	42	100	2,2	21,73	10,72	112,8	1032,52	10,27	10,72	21,78	14,45	3,0	0,0	0,0
2001-09-18 15:30	58	42	100	1,2	21,73	10,92	112,8	1032,52	10,47	10,92	21,78	14,65	2,2	0,0	0,0
2001-09-18 16:00	321	42	100	1,2	21,63	11,12	112,8	1032,52	10,67	11,12	21,68	14,85	1,8	0,0	0,0
2001-09-18 16:30	338	42	100	1,6	21,63	10,92	112,8	1032,52	10,47	10,92	21,68	14,65	2,0	0,0	0,0
2001-09-18 17:00	28	42	100	0,0	21,63	10,92	112,8	1032,52	10,47	10,92	21,68	14,65	3,0	0,0	0,0
2001-09-18 17:30	14	42	100	1,2	21,63	11,02	112,8	1032,52	10,57	11,02	21,68	14,75	2,2	0,0	0,0
2001-09-18 18:00	336	42	100	0,0	21,53	10,92	112,8	1032,52	10,47	10,92	21,58	14,65	2,2	0,0	0,0
2001-09-18 18:30	6	42	100	0,0	21,53	11,02	112,8	1032,52	10,57	11,02	21,58	14,75	1,6	0,0	0,0
2001-09-18 19:00	326	42	100	0,0	21,63	10,82	112,8	1032,52	10,37	10,82	21,68	14,55	1,8	0,0	0,0
2001-09-18 19:30	321	42	100	1,4	21,63	10,62	112,8	1032,52	10,17	10,62	21,68	14,35	2,2	0,0	0,0
2001-09-18 20:00	87	42	100	0,0	21,63	10,52	112,8	1032,52	10,07	10,52	21,68	14,25	2,0	0,0	0,0
2001-09-18 20:30	192	42	100	0,0	21,73	10,32	112,8	1032,52	9,87	10,32	21,78	14,05	2,0	0,0	0,0
2001-09-18 21:00	347	42	100	1,6	21,73	10,22	112,8	1032,52	9,77	10,22	21,78	13,95	2,8	0,0	0,0
2001-09-18 21:30	323	42	100	2,0	21,73	10,02	112,8	1032,52	9,57	10,02	21,78	13,75	3,0	0,0	0,0
2001-09-18 22:00	317	42	100	1,2	21,73	9,92	112,8	1032,52	9,47	9,92	21,78	13,65	3,1	0,0	0,0
2001-09-18 22:30	320	42	100	1,8	21,83	9,72	112,8	1032,52	9,27	9,72	21,88	13,45	2,2	0,0	0,0
2001-09-18 23:00	351	42	100	1,4	21,83	9,42	112,8	1032,52	8,97	9,42	21,88	13,15	2,8	0,0	0,0
2001-09-18 23:30	329	42	100	1,6	21,83	9,12	112,8	1031,52	8,67	9,12	21,88	12,85	2,2	0,0	0,0
2001-09-19 00:00	327	42	100	0,0	21,83	8,92	112,8	1031,52	8,47	8,92	21,88	12,65	2,4	0,0	0,0
2001-09-19 00:30	302	42	100	1,6	21,83	8,92	112,8	1031,52	8,47	8,92	21,88	12,65	2,4	0,0	0,0
2001-09-19 01:00	328	42	100	2,4	21,83	8,92	112,8	1031,52	8,47	7,60	21,88	12,65	2,4	0,0	0,0
2001-09-19 01:30	334	42	100	0,0	21,83	8,82	112,8	1031,52	8,37	8,82	21,88	12,55	2,8	0,0	0,0
2001-09-19 02:00	337	42	100	1,4	21,83	8,52	112,8	1031,52	8,07	8,52	21,88	12,25	3,1	0,0	0,0
2001-09-19 02:30	308	42	100	1,2	21,83	8,12	112,8	1031,52	7,67	8,12	21,88	11,85	3,0	0,0	0,0
2001-09-19 03:00	293	42	100	1,4	21,83	7,82	112,8	1031,52	7,38	7,82	21,88	11,55	2,0	0,0	0,0
2001-09-19 03:30	74	42	100	0,0	21,83	7,52	112,8	1031,52	7,08	7,52	21,88	11,25	2,4	0,0	0,0
2001-09-19 04:00	85	42	100	1,6	21,83	6,72	112,8	1031,52	6,28	6,72	21,88	10,45	2,4	0,0	0,0
2001-09-19 04:30	356	42	100	0,0	21,83	6,82	112,8	1030,52	6,38	6,82	21,88	10,55	2,2	0,0	0,0

Datum	Vindriktning °	Luftfukt inne Rh%	Luftfukt ute Rh%	Vindhastighet m/s	Temp inne °C	Temp ute °C	Nederb. månad mm	Lufftryck Mbar	Daggpunkt °C	Kyleffekt °C	Vix inne °C	Vix ute °C	Vindby m/s	Korr lufftryck	Nederb./dygn mm
2001-09-19 05:00	45	42	100	1,2	21,83	6,92	112,8	1030,52	6,48	6,92	21,88	10,65	2,2	0,0	0,0
2001-09-19 05:30	303	42	100	1,4	21,93	7,02	112,8	1029,52	6,58	7,02	21,98	10,75	2,8	0,0	0,0
2001-09-19 06:00	84	42	100	1,8	21,93	7,12	112,8	1029,52	6,68	7,12	21,98	10,85	3,1	0,0	0,0
2001-09-19 06:30	25	42	100	1,4	21,93	7,42	112,8	1029,52	6,98	7,42	21,98	11,15	2,4	0,0	0,0
2001-09-19 07:00	320	42	100	2,0	22,03	7,52	112,8	1029,52	7,08	7,52	22,08	11,25	3,0	0,0	0,0
2001-09-19 07:30	306	42	100	3,3	22,03	7,62	112,8	1029,52	7,18	4,34	22,08	11,35	3,5	0,0	0,0
2001-09-19 08:00	334	42	100	2,0	22,13	7,92	112,8	1028,52	7,47	7,92	22,18	11,65	4,1	0,0	0,0
2001-09-19 08:30	58	42	100	1,2	22,13	8,22	112,8	1029,52	7,77	8,22	22,18	11,95	3,7	0,0	0,0
2001-09-19 09:00	138	42	100	1,8	22,13	8,52	112,8	1029,52	8,07	8,52	22,18	12,25	3,0	0,0	0,0
2001-09-19 09:30	74	42	100	0,0	22,13	8,82	112,8	1029,52	8,37	8,82	22,18	12,55	2,6	0,0	0,0
2001-09-19 10:00	334	42	100	1,4	22,13	9,12	112,8	1029,52	8,67	9,12	22,18	12,85	2,2	0,0	0,0
2001-09-19 10:30	78	42	100	2,0	22,03	9,62	112,8	1029,52	9,17	9,62	22,08	13,35	3,0	0,0	0,0
2001-09-19 11:00	75	42	100	1,8	21,93	10,12	112,8	1028,52	9,67	10,12	21,98	13,85	3,9	0,0	0,0
2001-09-19 11:30	84	42	100	1,6	21,83	10,52	112,8	1028,52	10,07	10,52	21,88	14,25	3,7	0,0	0,0
2001-09-19 12:00	26	42	100	1,6	21,83	11,12	112,8	1028,52	10,67	11,12	21,88	14,85	2,8	0,0	0,0
2001-09-19 12:30	72	42	100	1,2	21,73	11,42	112,8	1028,52	10,97	11,42	21,78	15,15	3,1	0,0	0,0
2001-09-19 13:00	73	42	100	2,2	21,73	11,62	112,8	1028,52	11,16	11,62	21,78	15,35	3,1	0,0	0,0
2001-09-19 13:30	95	42	100	2,2	21,63	11,72	112,8	1028,52	11,26	11,72	21,68	15,45	2,8	0,0	0,0
2001-09-19 14:00	109	42	100	1,2	21,63	11,72	112,8	1028,52	11,26	11,72	21,68	15,45	2,8	0,0	0,0
2001-09-19 14:30	98	42	100	0,0	21,53	12,12	112,8	1027,52	11,66	12,12	21,58	15,85	2,6	0,0	0,0
2001-09-19 15:00	102	42	100	0,0	21,53	12,22	112,8	1027,52	11,76	12,22	21,58	15,95	2,6	0,0	0,0
2001-09-19 15:30	62	43	100	0,0	21,53	12,32	112,8	1027,52	11,86	12,32	21,63	16,05	2,0	0,0	0,0
2001-09-19 16:00	35	43	100	0,0	21,53	12,32	112,8	1027,52	11,86	12,32	21,63	16,05	2,4	0,0	0,0
2001-09-19 16:30	146	43	100	0,0	21,53	12,22	112,8	1027,52	11,76	12,22	21,63	15,95	1,8	0,0	0,0
2001-09-19 17:00	30	43	100	1,6	21,53	12,22	112,8	1026,52	11,76	12,22	21,63	15,95	2,2	0,0	0,0
2001-09-19 17:30	103	43	100	0,0	21,53	12,22	112,8	1026,52	11,76	12,22	21,63	15,95	2,8	0,0	0,0
2001-09-19 18:00	21	43	100	0,0	21,63	12,12	112,8	1026,52	11,66	12,12	21,73	15,85	2,4	0,0	0,0
2001-09-19 18:30	53	43	100	0,0	21,63	12,22	112,8	1026,52	11,76	12,22	21,73	15,95	2,4	0,0	0,0
2001-09-19 19:00	57	43	100	1,2	21,73	12,02	112,8	1026,52	11,56	12,02	21,83	15,75	2,2	0,0	0,0
2001-09-19 19:30	78	43	100	1,2	21,73	12,02	112,8	1026,52	11,56	12,02	21,83	15,75	2,2	0,0	0,0
2001-09-19 20:00	120	43	100	2,0	21,73	12,12	112,8	1026,52	11,66	12,12	21,83	15,85	3,3	0,0	0,0
2001-09-19 20:30	89	43	100	1,2	21,83	12,02	112,8	1026,52	11,56	12,02	21,93	15,75	2,6	0,0	0,0
2001-09-19 21:00	124	43	100	1,6	21,73	12,02	112,8	1026,52	11,56	12,02	21,83	15,75	2,6	0,0	0,0
2001-09-19 21:30	93	43	100	0,0	21,73	11,92	112,8	1026,52	11,46	11,92	21,83	15,65	2,4	0,0	0,0
2001-09-19 22:00	86	43	100	0,0	21,63	11,72	112,8	1026,52	11,26	11,72	21,73	15,45	2,4	0,0	0,0
2001-09-19 22:30	82	43	100	0,0	21,63	11,72	112,8	1026,52	11,26	11,72	21,73	15,45	2,0	0,0	0,0
2001-09-19 23:00	75	43	100	1,2	21,53	11,62	112,8	1026,52	11,16	11,62	21,63	15,35	2,8	0,0	0,0
2001-09-19 23:30	130	43	100	1,4	21,53	11,42	112,8	1026,52	10,97	11,42	21,63	15,15	3,0	0,0	0,0
2001-09-20 00:00	86	43	100	0,0	21,43	11,22	112,8	1026,52	10,77	11,22	21,53	14,95	2,8	0,0	0,0
2001-09-20 00:30	99	43	100	0,0	21,43	11,12	112,8	1026,52	10,67	11,12	21,53	14,85	2,6	0,0	0,0
2001-09-20 01:00	103	43	100	0,0	21,43	11,12	112,8	1025,52	10,67	11,12	21,53	14,85	2,2	0,0	0,0
2001-09-20 01:30	36	43	100	1,4	21,53	11,02	112,8	1025,52	10,57	11,02	21,63	14,75	1,8	0,0	0,0
2001-09-20 02:00	176	43	100	0,0	21,63	10,92	112,8	1025,52	10,47	10,92	21,73	14,65	2,2	0,0	0,0
2001-09-20 02:30	306	43	100	1,2	21,73	10,92	112,8	1024,52	10,47	10,92	21,83	14,65	2,4	0,0	0,0
2001-09-20 03:00	115	43	100	1,4	21,83	11,02	112,8	1024,52	10,57	11,02	21,93	14,75	2,6	0,0	0,0
2001-09-20 03:30	79	43	100	1,4	21,83	11,02	112,8	1024,52	10,57	11,02	21,93	14,75	2,6	0,0	0,0

Datum	Vindriktning °	Luftfukt inne Rh%	Luftfukt ute Rh%	Vindhastighet m/s	Temp inne °C	Temp ute °C	Nederb. månad mm	Luftryck Mbar	Daggpunkt °C	Kyleffekt °C	Vix inne °C	Vix ute °C	Vindby m/s	Korr luftryck	Nederb./dygn mm
2001-09-20 04:00	103	43	100	1,4	21,93	11,02	112,8	1024,52	10,57	11,02	22,03	14,75	2,4	0,0	0,0
2001-09-20 04:30	92	42	100	1,2	21,93	11,12	112,8	1024,52	10,67	11,12	21,98	14,85	3,1	0,0	0,0
2001-09-20 05:00	50	43	100	1,8	21,83	11,12	112,8	1024,52	10,67	11,12	21,93	14,85	2,4	0,0	0,0
2001-09-20 05:30	107	43	100	1,4	21,73	11,12	112,8	1024,52	10,67	11,12	21,83	14,85	2,0	0,0	0,0
2001-09-20 06:00	96	42	100	0,0	21,73	11,12	112,8	1023,52	10,67	11,12	21,78	14,85	2,8	0,0	0,0
2001-09-20 06:30	94	43	100	2,0	21,63	11,12	112,8	1023,52	10,67	11,12	21,73	14,85	3,0	0,0	0,0
2001-09-20 07:00	87	43	100	2,0	21,63	11,12	112,8	1023,52	10,67	11,12	21,73	14,85	3,7	0,0	0,0
2001-09-20 07:30	121	43	100	3,7	21,63	11,32	112,8	1023,52	10,87	7,72	21,73	15,05	3,7	0,0	0,0
2001-09-20 08:00	109	43	100	2,0	21,53	11,42	112,8	1023,52	10,97	11,42	21,63	15,15	3,7	0,0	0,0
2001-09-20 08:30	129	43	100	1,6	21,53	11,52	112,8	1023,52	11,07	11,52	21,63	15,25	3,9	0,0	0,0
2001-09-20 09:00	132	43	100	1,4	21,63	11,72	112,8	1023,52	11,26	11,72	21,73	15,45	4,1	0,0	0,0
2001-09-20 09:30	123	43	100	2,6	21,63	12,02	112,8	1023,52	11,56	10,87	21,73	15,75	4,1	0,0	0,0
2001-09-20 10:00	98	43	100	2,2	21,63	12,42	112,8	1023,52	11,96	12,42	21,73	16,15	4,9	0,0	0,0
2001-09-20 10:30	94	43	100	2,0	21,73	12,62	112,8	1023,52	12,16	12,62	21,83	16,35	4,1	0,0	0,0
2001-09-20 11:00	138	43	100	2,6	21,73	13,53	112,8	1023,52	13,06	12,46	21,83	17,26	3,9	0,0	0,0
2001-09-20 11:30	131	43	97	3,9	21,83	13,73	112,8	1023,52	12,78	10,52	21,93	17,20	4,9	0,0	0,0
2001-09-20 12:00	121	43	93	2,8	21,83	14,53	112,8	1022,52	12,91	12,83	21,93	17,66	4,9	0,0	0,0
2001-09-20 12:30	114	43	91	4,7	21,73	14,23	112,8	1022,52	12,27	9,74	21,83	17,20	6,2	0,0	0,0
2001-09-20 13:00	159	43	88	3,0	21,73	14,33	112,8	1022,52	11,84	12,61	21,83	17,06	6,0	0,0	0,0
2001-09-20 13:30	103	43	84	3,5	21,63	14,93	112,8	1022,52	11,70	12,59	21,73	17,35	5,8	0,0	0,0
2001-09-20 14:00	142	43	82	3,5	21,63	14,93	112,8	1022,52	11,32	12,59	21,73	17,20	5,4	0,0	0,0
2001-09-20 14:30	137	43	81	3,7	21,63	14,93	112,8	1022,52	11,13	11,92	21,73	17,13	5,8	0,0	0,0
2001-09-20 15:00	141	43	80	4,3	21,53	15,13	112,8	1022,52	11,13	11,49	21,63	17,26	5,2	0,0	0,0
2001-09-20 15:30	127	43	77	3,7	21,53	14,93	112,8	1022,52	10,33	11,92	21,63	16,84	5,6	0,0	0,0
2001-09-20 16:00	107	43	78	3,7	21,63	14,53	112,8	1021,52	10,15	11,45	21,73	16,51	4,9	0,0	0,0
2001-09-20 16:30	151	43	79	3,1	21,73	14,43	112,8	1021,52	10,25	12,72	21,83	16,48	4,5	0,0	0,0
2001-09-20 17:00	152	43	73	3,7	21,83	14,73	112,8	1021,52	9,31	11,69	21,93	16,37	5,6	0,0	0,0
2001-09-20 17:30	152	43	77	2,2	21,93	13,83	112,8	1021,52	9,27	13,83	22,03	15,74	5,4	0,0	0,0
2001-09-20 18:00	172	43	82	1,8	22,03	13,12	112,8	1021,52	9,57	13,12	22,13	15,40	3,0	0,0	0,0
2001-09-20 18:30	108	43	84	0,0	21,93	12,72	112,8	1021,52	9,55	12,72	22,03	15,15	3,5	0,0	0,0
2001-09-20 19:00	110	43	86	0,0	21,73	12,02	112,8	1021,52	9,23	12,02	21,83	14,60	1,6	0,0	0,0
2001-09-20 19:30	109	43	93	0,0	21,63	11,22	112,8	1021,52	9,65	11,22	21,73	14,36	1,4	0,0	0,0
2001-09-20 20:00	109	43	93	0,0	21,53	11,12	112,8	1021,52	9,55	11,12	21,63	14,26	1,4	0,0	0,0
2001-09-20 20:30	111	43	92	0,0	21,43	10,92	112,8	1021,52	9,18	10,92	21,53	13,98	1,6	0,0	0,0
2001-09-20 21:00	98	43	93	0,0	21,33	10,42	112,8	1021,52	8,85	10,42	21,43	13,56	1,6	0,0	0,0
2001-09-20 21:30	91	43	96	0,0	21,23	9,82	112,8	1021,52	8,75	9,82	21,33	13,21	1,6	0,0	0,0
2001-09-20 22:00	127	43	100	1,4	21,23	9,72	112,8	1021,52	9,27	9,72	21,33	13,45	2,0	0,0	0,0
2001-09-20 22:30	93	43	100	1,2	21,13	10,02	112,8	1021,52	9,57	10,02	21,23	13,75	2,0	0,0	0,0
2001-09-20 23:00	109	43	100	1,6	21,13	10,12	112,8	1021,52	9,67	10,12	21,23	13,85	2,8	0,0	0,0
2001-09-20 23:30	112	43	99	1,4	21,13	10,02	112,8	1021,52	9,42	10,02	21,23	13,67	2,2	0,0	0,0
2001-09-21 00:00	97	43	100	1,4	21,03	10,02	112,8	1021,52	9,57	10,02	21,13	13,75	2,2	0,0	0,0
2001-09-21 00:30	90	43	99	1,2	21,03	9,82	112,8	1021,52	9,22	9,82	21,13	13,47	2,0	0,0	0,0
2001-09-21 01:00	76	43	100	1,6	21,03	9,82	112,8	1020,52	9,37	9,82	21,13	13,55	2,6	0,0	0,0
2001-09-21 01:30	97	43	100	1,6	21,03	9,42	112,8	1020,52	8,97	9,42	21,13	13,15	2,8	0,0	0,0
2001-09-21 02:00	85	43	100	1,4	21,03	9,32	112,8	1020,52	8,87	9,32	21,13	13,05	2,2	0,0	0,0
2001-09-21 02:30	78	43	100	0,0	21,23	9,52	112,8	1020,52	9,07	9,52	21,33	13,25	2,0	0,0	0,0

Datum	Vindriktning °	Luftfukt inne Rh%	Luftfukt ute Rh%	Vindhastighet m/s	Temp inne °C	Temp ute °C	Nederb. månad mm	Luftryck Mbar	Daggpunkt °C	Kyleffekt °C	Vix inne °C	Vix ute °C	Vindby m/s	Korr luftryck	Nederb./dygn mm
2001-09-21 03:00	92	43	100	1,2	21,53	9,62	112,8	1020,52	9,17	9,62	21,63	13,35	2,0	0,0	0,0
2001-09-21 03:30	74	43	100	0,0	21,73	9,62	112,8	1020,52	9,17	9,62	21,83	13,35	2,2	0,0	0,0
2001-09-21 04:00	97	43	100	0,0	21,93	9,72	112,8	1020,52	9,27	9,72	22,03	13,45	2,2	0,0	0,0
2001-09-21 04:30	52	43	100	0,0	22,03	9,62	112,8	1020,52	9,17	9,62	22,13	13,35	2,6	0,0	0,0
2001-09-21 05:00	83	42	100	0,0	21,93	9,52	112,8	1019,52	9,07	9,52	21,98	13,25	2,2	0,0	0,0
2001-09-21 05:30	95	42	100	0,0	21,83	9,52	112,8	1019,52	9,07	9,52	21,88	13,25	2,4	0,0	0,0
2001-09-21 06:00	117	42	100	1,2	21,63	9,62	112,8	1019,52	9,17	9,62	21,68	13,35	2,6	0,0	0,0
2001-09-21 06:30	94	42	100	1,2	21,53	9,62	112,8	1019,52	9,17	9,62	21,58	13,35	2,2	0,0	0,0
2001-09-21 07:00	115	43	100	1,4	21,43	9,62	112,8	1019,52	9,17	9,62	21,53	13,35	2,2	0,0	0,0
2001-09-21 07:30	56	43	100	1,2	21,33	9,52	112,8	1019,52	9,07	9,52	21,43	13,25	2,4	0,0	0,0
2001-09-21 08:00	66	43	100	1,4	21,33	9,42	112,8	1019,52	8,97	9,42	21,43	13,15	2,2	0,0	0,0
2001-09-21 08:30	79	43	100	0,0	21,23	9,62	112,8	1019,52	9,17	9,62	21,33	13,35	2,2	0,0	0,0
2001-09-21 09:00	70	43	100	0,0	21,33	9,72	112,8	1019,52	9,27	9,72	21,43	13,45	1,8	0,0	0,0
2001-09-21 09:30	82	43	100	0,0	21,43	9,82	112,8	1019,52	9,37	9,82	21,53	13,55	2,2	0,0	0,0
2001-09-21 10:00	88	43	100	0,0	21,53	9,92	112,8	1020,52	9,47	9,92	21,63	13,65	1,8	0,0	0,0
2001-09-21 10:30	105	43	100	1,8	21,73	10,92	112,8	1020,52	10,47	10,92	21,83	14,65	2,4	0,0	0,0
2001-09-21 11:00	106	43	100	2,2	21,83	11,52	112,8	1020,52	11,07	11,52	21,93	15,25	3,1	0,0	0,0
2001-09-21 11:30	125	43	100	1,4	21,93	12,12	112,8	1020,52	11,66	12,12	22,03	15,85	3,5	0,0	0,0
2001-09-21 12:00	149	43	96	2,2	21,93	12,82	112,8	1020,52	11,72	12,82	22,03	16,21	3,7	0,0	0,0
2001-09-21 12:30	184	43	94	3,0	21,83	12,62	112,8	1020,52	11,20	10,75	21,93	15,84	3,0	0,0	0,0
2001-09-21 13:00	128	43	88	1,8	21,73	13,23	112,8	1020,52	10,76	13,23	21,83	15,96	3,7	0,0	0,0
2001-09-21 13:30	133	43	87	1,4	21,63	13,02	112,8	1020,52	10,39	13,02	21,73	15,68	3,7	0,0	0,0
2001-09-21 14:00	148	43	85	2,8	21,63	13,73	112,8	1020,52	10,71	11,95	21,73	16,23	3,7	0,0	0,0
2001-09-21 14:30	138	43	86	3,0	21,63	13,53	112,8	1020,52	10,70	11,73	21,73	16,10	4,3	0,0	0,0
2001-09-21 15:00	145	43	84	2,0	21,63	13,53	112,8	1020,52	10,33	13,53	21,73	15,95	5,2	0,0	0,0
2001-09-21 15:30	90	43	85	2,4	21,53	14,03	112,8	1020,52	11,00	12,99	21,63	16,53	5,2	0,0	0,0
2001-09-21 16:00	128	43	86	2,6	21,63	14,03	112,8	1019,52	11,19	12,99	21,73	16,60	5,2	0,0	0,0
2001-09-21 16:30	156	43	85	2,8	21,53	13,83	112,8	1019,52	10,81	12,06	21,63	16,33	5,0	0,0	0,0
2001-09-21 17:00	130	43	87	1,8	21,53	13,73	112,8	1019,52	11,07	13,73	21,63	16,38	3,9	0,0	0,0
2001-09-21 17:30	209	44	89	2,4	21,53	13,73	112,8	1020,52	11,43	12,67	21,68	16,54	3,9	0,0	0,0
2001-09-21 18:00	145	44	92	1,2	21,53	13,02	112,8	1020,52	11,26	13,02	21,68	16,08	3,7	0,0	0,0
2001-09-21 18:30	101	44	94	1,2	21,43	12,42	112,8	1020,52	11,00	12,42	21,58	15,64	2,2	0,0	0,0
2001-09-21 19:00	115	44	99	1,8	21,43	11,52	112,8	1020,52	10,91	11,52	21,58	15,17	3,9	0,0	0,0
2001-09-21 19:30	138	44	100	2,2	21,33	10,72	112,8	1020,52	10,27	10,72	21,48	14,45	3,5	0,0	0,0
2001-09-21 20:00	125	44	100	2,0	21,23	10,32	112,8	1020,52	9,87	10,32	21,38	14,05	3,1	0,0	0,0
2001-09-21 20:30	90	44	100	0,0	21,23	10,12	112,8	1020,52	9,67	10,12	21,38	13,85	3,1	0,0	0,0
2001-09-21 21:00	117	44	100	1,2	21,13	9,82	112,8	1020,52	9,37	9,82	21,28	13,55	2,6	0,0	0,0
2001-09-21 21:30	110	44	100	1,4	21,13	9,62	112,8	1020,52	9,17	9,62	21,28	13,35	2,2	0,0	0,0
2001-09-21 22:00	124	44	100	1,2	21,13	9,42	112,8	1020,52	8,97	9,42	21,28	13,15	2,2	0,0	0,0
2001-09-21 22:30	110	44	100	1,4	21,03	9,12	112,8	1020,52	8,67	9,12	21,18	12,85	2,0	0,0	0,0
2001-09-21 23:00	146	43	100	2,4	21,03	8,72	112,8	1020,52	8,27	7,39	21,13	12,45	3,0	0,0	0,0
2001-09-21 23:30	107	43	100	0,0	20,93	8,42	112,8	1020,52	7,97	8,42	21,03	12,15	2,4	0,0	0,0
2001-09-22 00:00	107	43	100	0,0	20,93	8,02	112,8	1020,52	7,57	8,02	21,03	11,75	1,4	0,0	0,0
2001-09-22 00:30	107	43	100	0,0	20,93	7,12	112,8	1021,52	6,68	7,12	21,03	10,85	0,0	0,0	0,0
2001-09-22 01:00	107	43	100	0,0	20,93	6,52	112,8	1021,52	6,08	6,52	21,03	10,25	1,4	0,0	0,0
2001-09-22 01:30	107	43	100	0,0	20,83	5,92	112,8	1021,52	5,48	5,92	20,93	9,65	0,0	0,0	0,0

Datum	Vindriktning °	Luftfukt inne Rh%	Luftfukt ute Rh%	Vindhastighet m/s	Temp inne °C	Temp ute °C	Nederb. månad mm	Lufftryck Mbar	Daggpunkt °C	Kyleffekt °C	Vix inne °C	Vix ute °C	Vindby m/s	Korr lufftryck	Nederb./dygn mm
2001-09-22 02:00	107	43	100	0,0	20,83	5,62	112,8	1021,52	5,18	5,62	20,93	9,35	0,0	0,0	0,0
2001-09-22 02:30	107	43	100	0,0	20,83	6,42	112,8	1021,52	5,98	6,42	20,93	10,15	0,0	0,0	0,0
2001-09-22 03:00	108	43	100	0,0	20,83	6,72	112,8	1020,52	6,28	6,72	20,93	10,45	2,0	0,0	0,0
2001-09-22 03:30	107	43	100	0,0	21,03	7,22	112,8	1021,52	6,78	7,22	21,13	10,95	1,8	0,0	0,0
2001-09-22 04:00	107	43	100	0,0	21,33	7,32	112,8	1020,52	6,88	7,32	21,43	11,05	2,0	0,0	0,0
2001-09-22 04:30	108	43	100	0,0	21,63	7,42	112,8	1021,52	6,98	7,42	21,73	11,15	1,2	0,0	0,0
2001-09-22 05:00	107	43	100	0,0	21,83	7,42	112,8	1021,52	6,98	7,42	21,93	11,15	0,0	0,0	0,0
2001-09-22 05:30	107	42	100	0,0	21,83	7,42	112,8	1020,52	6,98	7,42	21,88	11,15	1,6	0,0	0,0
2001-09-22 06:00	187	42	100	0,0	21,73	7,22	112,8	1021,52	6,78	7,22	21,78	10,95	2,4	0,0	0,0
2001-09-22 06:30	187	42	100	0,0	21,63	7,12	112,8	1021,52	6,68	7,12	21,68	10,85	1,8	0,0	0,0
2001-09-22 07:00	187	43	100	0,0	21,43	7,12	112,8	1020,52	7,12	7,12	21,53	11,12	0,0	0,0	0,0
2001-09-22 07:30	267	43	100	0,0	21,33	7,12	112,8	1021,52	7,12	7,12	21,43	11,12	2,0	0,0	0,0
2001-09-22 08:00	268	42	100	0,0	21,23	7,02	112,8	1021,52	7,02	7,02	21,28	11,02	1,6	0,0	0,0
2001-09-22 08:30	268	42	100	0,0	21,13	7,32	112,8	1021,52	7,32	7,32	21,18	11,32	1,2	0,0	0,0
2001-09-22 09:00	313	43	100	1,2	21,13	7,42	112,8	1021,52	7,42	7,42	21,23	11,42	2,8	0,0	0,0
2001-09-22 09:30	318	43	100	2,0	21,13	7,72	112,8	1021,52	7,72	7,72	21,23	11,72	2,8	0,0	0,0
2001-09-22 10:00	329	42	100	1,4	21,83	8,22	112,8	1021,52	8,22	8,22	21,88	12,22	1,6	0,0	0,0
2001-09-22 10:30	307	42	100	0,0	21,83	8,72	112,8	1021,52	8,27	8,72	21,88	12,45	1,8	0,0	0,0
2001-09-22 11:00	321	42	100	0,0	21,93	8,82	112,8	1021,52	8,37	8,82	21,98	12,55	2,2	0,0	0,0
2001-09-22 11:30	286	42	100	1,6	22,13	9,12	112,8	1021,52	8,67	9,12	22,18	12,85	2,2	0,0	0,0
2001-09-22 12:00	202	42	100	1,6	22,13	9,72	112,8	1021,52	9,27	9,72	22,18	13,45	2,2	0,0	0,0
2001-09-22 12:30	208	42	100	0,0	22,03	10,62	112,8	1021,52	10,17	10,62	22,08	14,35	2,2	0,0	0,0
2001-09-22 13:00	166	42	99	0,0	22,03	11,02	112,8	1021,52	10,41	11,02	22,08	14,67	2,6	0,0	0,0
2001-09-22 13:30	168	42	97	0,0	21,93	11,52	112,8	1021,52	10,59	11,52	21,98	14,99	2,6	0,0	0,0
2001-09-22 14:00	143	42	95	2,0	21,93	11,92	112,8	1021,52	10,67	11,92	21,98	15,23	2,8	0,0	0,0
2001-09-22 14:30	191	42	93	1,2	21,93	12,32	112,8	1021,52	10,73	12,32	21,98	15,46	2,6	0,0	0,0
2001-09-22 15:00	189	42	90	0,0	21,93	13,02	112,8	1020,52	10,91	13,02	21,98	15,92	2,4	0,0	0,0
2001-09-22 15:30	286	42	89	1,2	21,83	13,23	112,8	1020,52	10,94	13,23	21,88	16,04	2,6	0,0	0,0
2001-09-22 16:00	191	42	87	1,6	21,83	13,12	112,8	1020,52	10,48	13,12	21,88	15,78	2,6	0,0	0,0
2001-09-22 16:30	148	42	86	2,0	21,83	13,23	112,8	1020,52	10,40	13,23	21,88	15,80	2,4	0,0	0,0
2001-09-22 17:00	184	42	86	1,6	21,83	13,12	112,8	1020,52	10,30	13,12	21,88	15,70	2,4	0,0	0,0
2001-09-22 17:30	183	42	89	0,0	21,73	12,62	112,8	1020,52	10,35	12,62	21,78	15,44	2,0	0,0	0,0
2001-09-22 18:00	183	42	91	0,0	21,73	12,52	112,8	1020,52	10,59	12,52	21,78	15,50	1,4	0,0	0,0
2001-09-22 18:30	183	42	94	0,0	21,73	11,72	112,8	1020,52	10,30	11,72	21,78	14,94	0,0	0,0	0,0
2001-09-22 19:00	183	42	96	0,0	21,83	10,82	112,8	1020,52	9,74	10,82	21,88	14,21	0,0	0,0	0,0
2001-09-22 19:30	183	42	98	0,0	21,73	9,92	112,8	1020,52	9,16	9,92	21,78	13,48	0,0	0,0	0,0
2001-09-22 20:00	183	42	99	0,0	21,73	9,32	112,8	1020,52	8,72	9,32	21,78	12,96	1,2	0,0	0,0
2001-09-22 20:30	183	42	99	0,0	21,63	8,92	112,8	1020,52	8,32	8,92	21,68	12,56	0,0	0,0	0,0
2001-09-22 21:00	183	42	100	0,0	21,63	8,52	112,8	1021,52	8,07	8,52	21,68	12,25	0,0	0,0	0,0
2001-09-22 21:30	183	42	100	0,0	21,63	8,22	112,8	1021,52	7,77	8,22	21,68	11,95	0,0	0,0	0,0
2001-09-22 22:00	183	42	100	0,0	21,53	8,12	112,8	1021,52	7,67	8,12	21,58	11,85	1,4	0,0	0,0
2001-09-22 22:30	299	42	100	1,2	21,53	8,52	112,8	1021,52	8,07	8,52	21,58	12,25	1,4	0,0	0,0
2001-09-22 23:00	330	43	100	0,0	21,53	8,42	112,8	1021,52	7,97	8,42	21,63	12,15	2,4	0,0	0,0
2001-09-22 23:30	330	43	100	0,0	21,63	8,22	112,8	1021,52	7,77	8,22	21,73	11,95	1,2	0,0	0,0
2001-09-23 00:00	330	43	100	0,0	21,73	7,92	112,8	1021,52	7,47	7,92	21,83	11,65	0,0	0,0	0,0
2001-09-23 00:30	330	43	100	0,0	21,43	8,12	112,8	1021,52	7,67	8,12	21,53	11,85	0,0	0,0	0,0

Datum	Vindriktning °	Luftfukt inne Rh%	Luftfukt ute Rh%	Vindhastighet m/s	Temp inne °C	Temp ute °C	Nederb. månad mm	Lufftryck Mbar	Daggpunkt °C	Kyleffekt °C	Vix inne °C	Vix ute °C	Vindby m/s	Korr lufftryck	Nederb./dygn mm
2001-09-23 01:00	330	43	100	0,0	21,33	8,32	112,8	1021,52	7,87	8,32	21,43	12,05	0,0	0,0	0,0
2001-09-23 01:30	315	43	100	1,6	21,23	9,42	112,8	1021,52	8,97	9,42	21,33	13,15	2,4	0,0	0,0
2001-09-23 02:00	297	43	100	1,8	21,13	9,62	112,8	1021,52	9,17	9,62	21,23	13,35	3,1	0,0	0,0
2001-09-23 02:30	181	43	98	1,6	21,03	9,52	112,8	1022,52	8,76	9,52	21,13	13,08	3,0	0,0	0,0
2001-09-23 03:00	230	43	98	2,0	20,93	9,22	112,8	1022,52	8,46	9,22	21,03	12,78	3,1	0,0	0,0
2001-09-23 03:30	287	43	100	1,6	20,93	8,92	112,8	1022,52	8,47	8,92	21,03	12,65	3,0	0,0	0,0
2001-09-23 04:00	273	43	100	1,4	20,93	8,72	112,8	1022,52	8,27	8,72	21,03	12,45	3,5	0,0	0,0
2001-09-23 04:30	114	43	100	1,8	20,93	8,72	112,8	1022,52	8,27	8,72	21,03	12,45	3,1	0,0	0,0
2001-09-23 05:00	53	44	100	2,0	21,23	8,62	112,8	1023,52	8,17	8,62	21,38	12,35	4,5	0,0	0,0
2001-09-23 05:30	76	43	100	3,1	21,53	7,52	112,8	1023,52	7,08	5,18	21,63	11,25	4,1	0,0	0,0
2001-09-23 06:00	91	43	100	2,0	21,83	7,12	112,8	1023,52	6,68	7,12	21,93	10,85	4,1	0,0	0,0
2001-09-23 06:30	155	43	100	0,0	21,93	6,52	112,8	1023,52	6,08	6,52	22,03	10,25	4,5	0,0	0,0
2001-09-23 07:00	311	43	100	0,0	21,83	6,02	112,8	1024,52	5,58	6,02	21,93	9,75	3,5	0,0	0,0
2001-09-23 07:30	75	42	97	1,6	21,73	5,52	112,8	1024,52	4,63	5,52	21,78	8,99	3,5	0,0	0,0
2001-09-23 08:00	150	42	91	1,6	21,53	5,12	112,8	1025,52	3,30	5,12	21,58	8,09	4,3	0,0	0,0
2001-09-23 08:30	71	43	85	1,4	21,43	4,92	112,8	1025,52	2,11	4,92	21,53	7,42	5,0	0,0	0,0
2001-09-23 09:00	46	43	78	2,8	21,33	4,82	112,8	1026,52	0,76	2,23	21,43	6,81	4,7	0,0	0,0
2001-09-23 09:30	107	43	84	0,0	21,33	5,02	112,8	1026,52	2,03	5,02	21,43	7,44	4,7	0,0	0,0
2001-09-23 10:00	243	43	80	1,2	21,43	5,32	112,8	1027,52	1,61	5,32	21,53	7,45	3,3	0,0	0,0
2001-09-23 10:30	120	43	68	1,8	21,63	5,42	112,8	1027,52	-0,63	5,42	21,73	6,73	3,9	0,0	0,0
2001-09-23 11:00	105	42	69	1,4	21,93	5,82	112,8	1027,52	-0,04	5,82	21,98	7,20	3,3	0,0	0,0
2001-09-23 11:30	121	42	70	1,2	22,03	6,32	112,8	1027,52	0,64	6,32	22,08	7,76	3,7	0,0	0,0
2001-09-23 12:00	102	42	62	1,6	22,03	6,72	112,8	1027,52	-0,73	6,72	22,08	7,67	4,5	0,0	0,0
2001-09-23 12:30	119	42	61	1,6	21,93	7,12	112,8	1027,52	-0,59	7,12	21,98	8,01	3,9	0,0	0,0
2001-09-23 13:00	110	42	60	3,1	21,83	7,42	112,8	1027,52	-0,54	5,07	21,88	8,25	3,5	0,0	0,0
2001-09-23 13:30	43	42	59	1,8	21,83	7,82	112,8	1027,52	-0,41	7,82	21,88	8,59	3,5	0,0	0,0
2001-09-23 14:00	180	42	59	1,4	21,73	8,02	112,8	1027,52	-0,22	8,02	21,78	8,79	3,1	0,0	0,0
2001-09-23 14:30	289	42	55	1,8	21,73	7,92	112,8	1027,52	-1,33	7,92	21,78	8,47	3,1	0,0	0,0
2001-09-23 15:00	319	42	55	1,2	21,73	8,12	112,8	1027,52	-1,15	8,12	21,78	8,67	3,3	0,0	0,0
2001-09-23 15:30	77	42	55	1,6	21,63	8,22	112,8	1027,52	-1,05	8,22	21,68	8,77	3,1	0,0	0,0
2001-09-23 16:00	25	42	55	1,4	21,63	8,12	112,8	1027,52	-1,15	8,12	21,68	8,67	3,5	0,0	0,0
2001-09-23 16:30	98	42	56	1,2	21,63	7,82	112,8	1027,52	-1,16	7,82	21,68	8,43	3,1	0,0	0,0
2001-09-23 17:00	90	43	62	0,0	21,53	7,02	112,8	1027,52	-0,45	7,02	21,63	7,97	2,4	0,0	0,0
2001-09-23 17:30	84	43	60	0,0	21,43	7,32	112,8	1027,52	-0,64	7,32	21,53	8,15	2,0	0,0	0,0
2001-09-23 18:00	105	42	61	0,0	21,43	7,12	112,8	1027,52	-0,59	7,12	21,48	8,01	2,0	0,0	0,0
2001-09-23 18:30	99	42	65	1,8	21,33	6,72	112,8	1027,52	-0,05	6,72	21,38	7,85	2,2	0,0	0,0
2001-09-23 19:00	119	42	65	1,6	21,23	6,32	112,8	1027,52	-0,43	6,32	21,28	7,45	2,4	0,0	0,0
2001-09-23 19:30	95	42	66	1,4	21,23	5,82	112,8	1027,52	-0,68	5,82	21,28	7,01	2,6	0,0	0,0
2001-09-23 20:00	106	42	65	1,4	21,13	5,32	112,8	1027,52	-1,37	5,32	21,18	6,45	2,6	0,0	0,0
2001-09-23 20:30	108	42	67	1,2	21,03	4,72	112,8	1027,52	-1,51	4,72	21,08	5,97	2,4	0,0	0,0
2001-09-23 21:00	100	42	70	2,2	21,03	4,12	112,8	1028,52	-1,46	4,12	21,08	5,56	2,6	0,0	0,0
2001-09-23 21:30	89	42	72	1,4	20,93	3,82	112,8	1027,52	-1,35	3,82	20,98	5,39	2,8	0,0	0,0
2001-09-23 22:00	104	42	74	1,4	20,93	3,62	112,8	1028,52	-1,15	3,62	20,98	5,33	3,0	0,0	0,0
2001-09-23 22:30	67	42	75	2,0	20,83	3,42	112,8	1028,52	-1,15	3,42	20,88	5,19	2,8	0,0	0,0
2001-09-23 23:00	107	42	75	1,8	20,83	3,42	112,8	1028,52	-1,15	3,42	20,88	5,19	3,0	0,0	0,0
2001-09-23 23:30	77	42	77	1,8	20,83	3,32	112,8	1028,52	-0,87	3,32	20,88	5,23	2,6	0,0	0,0

Datum	Vindriktning °	Luftfukt inne Rh%	Luftfukt ute Rh%	Vindhastighet m/s	Temp inne °C	Temp ute °C	Nederb. månad mm	Luftryck Mbar	Daggpunkt °C	Kyleffekt °C	Vix inne °C	Vix ute °C	Vindby m/s	Korr luftryck	Nederb./dygn mm
2001-09-24 00:00	91	42	78	1,2	20,73	3,32	112,8	1028,52	-0,69	3,32	20,78	5,30	3,1	0,0	0,0
2001-09-24 00:30	113	42	79	1,8	20,73	3,12	112,8	1028,52	-0,70	3,12	20,78	5,18	2,8	0,0	0,0
2001-09-24 01:00	115	42	81	1,4	20,73	2,42	112,8	1028,52	-1,03	2,42	20,78	4,62	3,0	0,0	0,0
2001-09-24 01:30	135	42	85	1,8	20,83	2,12	112,8	1028,52	-0,64	2,12	20,88	4,62	3,0	0,0	0,0
2001-09-24 02:00	103	42	87	1,2	21,23	1,72	112,8	1028,52	-0,70	1,72	21,28	4,37	3,1	0,0	0,0
2001-09-24 02:30	86	42	90	2,2	21,63	1,52	112,8	1028,52	-0,41	1,52	21,68	4,41	3,3	0,0	0,0
2001-09-24 03:00	112	41	91	1,6	21,93	1,22	112,8	1028,52	-0,55	1,22	21,94	4,19	3,1	0,0	0,0
2001-09-24 03:30	105	41	93	1,6	21,93	0,92	112,8	1028,52	-0,54	0,92	21,94	4,05	3,5	0,0	0,0
2001-09-24 04:00	62	41	97	2,0	21,83	0,92	112,8	1028,52	0,06	0,92	21,84	4,39	3,7	0,0	0,0
2001-09-24 04:30	79	41	99	1,4	21,63	1,22	112,8	1028,52	0,65	1,22	21,64	4,86	3,3	0,0	0,0
2001-09-24 05:00	129	41	99	2,0	21,43	1,32	112,8	1027,52	0,75	1,32	21,44	4,96	3,9	0,0	0,0
2001-09-24 05:30	98	41	95	1,8	21,33	1,12	112,8	1027,52	-0,04	1,12	21,34	4,42	4,1	0,0	0,0
2001-09-24 06:00	92	41	95	2,8	21,33	1,02	112,8	1027,52	-0,14	-1,93	21,34	4,32	3,9	0,0	0,0
2001-09-24 06:30	101	41	97	1,4	21,53	0,72	112,8	1027,52	-0,14	0,72	21,54	4,19	3,5	0,0	0,0
2001-09-24 07:00	105	41	97	1,6	21,83	0,92	112,8	1027,52	0,06	0,92	21,84	4,39	3,5	0,0	0,0
2001-09-24 07:30	128	41	95	2,4	22,03	1,02	112,8	1027,52	-0,14	-0,74	22,04	4,32	3,5	0,0	0,0
2001-09-24 08:00	92	40	95	1,6	22,13	0,92	112,8	1027,52	-0,24	0,92	22,09	4,22	3,5	0,0	0,0
2001-09-24 08:30	131	40	94	2,6	21,93	1,42	112,8	1027,52	0,11	-0,31	21,89	4,63	4,3	0,0	0,0
2001-09-24 09:00	127	40	87	1,6	21,73	2,62	112,8	1027,52	0,19	2,62	21,69	5,27	5,0	0,0	0,0
2001-09-24 09:30	123	40	79	2,4	21,63	4,02	112,8	1027,52	0,17	2,43	21,59	6,08	5,4	0,0	0,0
2001-09-24 10:00	143	40	78	3,0	21,43	4,52	112,8	1027,52	0,47	1,90	21,39	6,51	4,7	0,0	0,0
2001-09-24 10:30	165	40	77	3,7	21,23	4,72	112,8	1027,52	0,48	0,02	21,19	6,63	5,2	0,0	0,0
2001-09-24 11:00	117	40	77	2,2	21,13	5,22	112,8	1027,52	0,96	5,22	21,09	7,14	4,9	0,0	0,0
2001-09-24 11:30	134	40	75	3,5	21,03	5,52	112,8	1027,52	0,87	1,97	20,99	7,30	4,7	0,0	0,0
2001-09-24 12:00	125	40	76	5,2	21,03	6,02	112,8	1027,52	1,55	-0,96	20,99	7,87	5,4	0,0	0,0
2001-09-24 12:30	172	40	70	3,3	21,13	7,12	112,8	1027,52	1,41	3,78	21,09	8,56	6,2	0,0	0,0
2001-09-24 13:00	137	39	71	3,3	21,13	7,32	112,8	1027,52	1,81	4,00	21,05	8,83	6,0	0,0	0,0
2001-09-24 13:30	150	39	71	4,3	21,13	7,32	112,8	1027,52	1,81	2,10	21,05	8,83	5,8	0,0	0,0
2001-09-24 14:00	182	39	72	2,6	21,03	7,82	112,8	1026,52	2,49	6,44	20,95	9,40	6,2	0,0	0,0
2001-09-24 14:30	156	39	71	2,4	21,03	8,02	112,8	1026,52	2,48	6,65	20,95	9,53	6,2	0,0	0,0
2001-09-24 15:00	147	39	73	2,6	20,93	8,02	112,8	1026,52	2,88	6,65	20,85	9,66	5,4	0,0	0,0
2001-09-24 15:30	175	39	73	3,0	20,83	8,22	112,8	1026,52	3,08	5,94	20,75	9,86	4,3	0,0	0,0
2001-09-24 16:00	158	39	70	3,1	20,83	8,12	112,8	1026,52	2,36	5,83	20,75	9,56	5,6	0,0	0,0
2001-09-24 16:30	170	38	73	2,2	20,83	7,62	112,8	1026,52	2,50	7,62	20,70	9,26	4,1	0,0	0,0
2001-09-24 17:00	172	38	73	1,8	20,73	7,72	112,8	1025,52	2,60	7,72	20,60	9,36	3,9	0,0	0,0
2001-09-24 17:30	128	38	74	3,1	20,73	7,22	112,8	1025,52	2,32	4,85	20,60	8,93	4,3	0,0	0,0
2001-09-24 18:00	154	39	79	1,8	20,83	7,02	112,8	1025,52	3,08	7,02	20,75	9,08	3,7	0,0	0,0
2001-09-24 18:30	141	39	80	1,2	20,83	6,72	112,8	1025,52	2,97	6,72	20,75	8,85	2,4	0,0	0,0
2001-09-24 19:00	135	39	82	0,0	21,03	6,42	112,8	1025,52	3,04	6,42	20,95	8,70	2,6	0,0	0,0
2001-09-24 19:30	130	39	84	1,2	21,13	5,72	112,8	1024,52	2,71	5,72	21,05	8,15	2,6	0,0	0,0
2001-09-24 20:00	128	39	85	0,0	21,33	5,22	112,8	1024,52	2,40	5,22	21,25	7,72	2,2	0,0	0,0
2001-09-24 20:30	135	39	88	1,4	21,43	4,82	112,8	1024,52	2,51	4,82	21,35	7,55	2,0	0,0	0,0
2001-09-24 21:00	131	39	88	0,0	21,43	4,92	112,8	1024,52	2,61	4,92	21,35	7,65	2,2	0,0	0,0
2001-09-24 21:30	127	39	90	1,2	21,43	4,92	112,8	1024,52	2,94	4,92	21,35	7,81	1,8	0,0	0,0
2001-09-24 22:00	140	39	91	0,0	21,43	4,92	112,8	1024,52	3,10	4,92	21,35	7,89	1,8	0,0	0,0
2001-09-24 22:30	140	39	92	0,0	21,33	4,72	112,8	1024,52	3,06	4,72	21,25	7,77	1,4	0,0	0,0

Datum	Vindriktning	Luftfukt inne	Luftfukt ute	Vindhastighet	Temp inne	Temp ute	Nederb. månad	Luftryck	Daggpunkt	Kyleffekt	Vix inne	Vix ute	Vindby	Korr luftryck	Nederb./dygn
	°	Rh%	Rh%	m/s	°C	°C	mm	Mbar	°C	°C	°C	°C	m/s		mm
2001-09-24 23:00	140	39	92	0,0	21,23	4,72	112,8	1023,52	3,06	4,72	21,15	7,77	1,6	0,0	0,0
2001-09-24 23:30	140	39	93	0,0	21,23	4,62	112,8	1023,52	3,12	4,62	21,15	7,75	0,0	0,0	0,0
2001-09-25 00:00	140	39	96	0,0	21,23	4,42	112,8	1023,52	3,39	4,42	21,15	7,80	0,0	0,0	0,0
2001-09-25 00:30	140	39	97	0,0	21,23	4,52	112,8	1023,52	3,64	4,52	21,15	7,99	1,2	0,0	0,0
2001-09-25 01:00	140	39	97	0,0	21,33	4,52	112,8	1023,52	3,64	4,52	21,25	7,99	1,4	0,0	0,0
2001-09-25 01:30	140	39	97	0,0	21,43	4,42	112,8	1023,52	3,54	4,42	21,35	7,89	1,4	0,0	0,0
2001-09-25 02:00	140	39	97	0,0	21,63	4,42	112,8	1022,52	3,54	4,42	21,55	7,89	1,2	0,0	0,0
2001-09-25 02:30	140	39	97	0,0	21,73	4,22	112,8	1022,52	3,34	4,22	21,65	7,69	0,0	0,0	0,0
2001-09-25 03:00	290	38	98	0,0	21,73	4,12	112,8	1022,52	3,39	4,12	21,60	7,67	1,6	0,0	0,0
2001-09-25 03:30	290	38	98	0,0	21,73	4,22	112,8	1022,52	3,49	4,22	21,60	7,77	1,6	0,0	0,0
2001-09-25 04:00	290	38	99	0,0	21,63	4,12	112,8	1022,52	3,54	4,12	21,50	7,76	1,2	0,0	0,0
2001-09-25 04:30	290	39	100	0,0	21,53	4,12	112,8	1022,52	3,68	4,12	21,45	7,85	0,0	0,0	0,0
2001-09-25 05:00	293	39	100	0,0	21,43	4,42	112,8	1021,52	3,98	4,42	21,35	8,15	0,0	0,0	0,0
2001-09-25 05:30	296	39	100	0,0	21,43	4,52	112,8	1021,52	4,08	4,52	21,35	8,25	2,0	0,0	0,0
2001-09-25 06:00	296	39	100	0,0	21,43	4,62	112,8	1021,52	4,18	4,62	21,35	8,35	1,4	0,0	0,0
2001-09-25 06:30	296	39	100	0,0	21,53	4,82	112,8	1021,52	4,38	4,82	21,45	8,55	1,4	0,0	0,0
2001-09-25 07:00	296	38	100	0,0	21,63	4,82	112,8	1021,52	4,38	4,82	21,50	8,55	0,0	0,0	0,0
2001-09-25 07:30	321	38	100	1,2	21,73	5,22	112,8	1021,52	4,78	5,22	21,60	8,95	2,6	0,0	0,0
2001-09-25 08:00	340	38	100	1,4	21,73	5,52	112,8	1021,52	5,08	5,52	21,60	9,25	2,8	0,0	0,0
2001-09-25 08:30	323	38	100	1,8	21,83	5,82	112,8	1021,52	5,38	5,82	21,70	9,55	2,4	0,0	0,0
2001-09-25 09:00	324	38	100	1,6	21,73	5,92	112,8	1021,52	5,48	5,92	21,60	9,65	2,0	0,0	0,0
2001-09-25 09:30	295	38	100	1,6	21,73	6,42	112,8	1021,52	5,98	6,42	21,60	10,15	3,1	0,0	0,0
2001-09-25 10:00	309	38	100	1,8	21,63	7,02	112,8	1021,52	6,58	7,02	21,50	10,75	3,7	0,0	0,0
2001-09-25 10:30	339	39	100	2,0	21,53	8,02	112,8	1021,52	7,57	8,02	21,45	11,75	3,7	0,0	0,0
2001-09-25 11:00	315	39	98	1,4	21,43	8,02	112,8	1021,52	7,27	8,02	21,35	11,58	3,0	0,0	0,0
2001-09-25 11:30	309	39	98	1,2	21,43	8,12	112,8	1021,52	7,37	8,12	21,35	11,68	2,6	0,0	0,0
2001-09-25 12:00	301	39	88	1,4	21,33	8,92	112,8	1021,52	6,54	8,92	21,25	11,66	3,0	0,0	0,0
2001-09-25 12:30	319	39	66	2,2	21,33	9,72	112,8	1021,52	3,02	9,72	21,25	10,91	5,2	0,0	0,0
2001-09-25 13:00	341	39	63	3,1	21,23	9,62	112,8	1021,52	2,24	7,47	21,15	10,63	4,9	0,0	0,0
2001-09-25 13:30	6	39	64	3,3	21,13	9,82	112,8	1021,52	2,66	6,83	21,05	10,89	4,9	0,0	0,0
2001-09-25 14:00	316	39	69	1,8	21,03	9,82	112,8	1021,52	3,77	9,82	20,95	11,20	4,9	0,0	0,0
2001-09-25 14:30	338	39	71	2,2	21,03	9,52	112,8	1021,52	3,91	9,52	20,95	11,03	4,7	0,0	0,0
2001-09-25 15:00	314	39	82	2,0	21,03	9,32	112,8	1021,52	5,87	9,32	20,95	11,60	4,1	0,0	0,0
2001-09-25 15:30	323	39	85	1,8	20,93	9,12	112,8	1020,52	6,21	9,12	20,85	11,62	3,0	0,0	0,0
2001-09-25 16:00	300	39	82	3,0	20,93	9,32	112,8	1020,52	5,87	7,14	20,85	11,60	3,5	0,0	0,0
2001-09-25 16:30	300	39	81	2,4	20,83	9,32	112,8	1020,52	5,68	8,02	20,75	11,53	5,0	0,0	0,0
2001-09-25 17:00	283	38	82	2,0	20,73	9,02	112,8	1020,52	5,58	9,02	20,60	11,30	4,1	0,0	0,0
2001-09-25 17:30	323	38	80	2,0	20,73	9,12	112,8	1020,52	5,30	9,12	20,60	11,25	2,8	0,0	0,0
2001-09-25 18:00	298	38	79	1,8	20,63	8,82	112,8	1020,52	4,83	8,82	20,50	10,88	4,3	0,0	0,0
2001-09-25 18:30	307	38	86	2,0	20,63	8,32	112,8	1020,52	5,61	8,32	20,50	10,90	3,9	0,0	0,0
2001-09-25 19:00	299	39	89	1,6	20,63	7,82	112,8	1020,52	5,63	7,82	20,55	10,63	3,0	0,0	0,0
2001-09-25 19:30	301	39	89	0,0	20,93	7,42	112,8	1020,52	5,23	7,42	20,85	10,23	2,0	0,0	0,0
2001-09-25 20:00	301	39	91	0,0	21,33	6,72	112,8	1020,52	4,87	6,72	21,25	9,69	1,2	0,0	0,0
2001-09-25 20:30	338	39	96	1,6	21,53	6,32	112,8	1020,52	5,27	6,32	21,45	9,71	1,6	0,0	0,0
2001-09-25 21:00	335	38	96	1,2	21,53	6,02	112,8	1020,52	4,97	6,02	21,40	9,41	2,0	0,0	0,0
2001-09-25 21:30	292	39	97	0,0	21,53	5,72	112,8	1020,52	4,83	5,72	21,45	9,19	2,4	0,0	0,0

Datum	Vindriktning °	Luftfukt inne Rh%	Luftfukt ute Rh%	Vindhastighet m/s	Temp inne °C	Temp ute °C	Nederb. månad mm	Lufttryck Mbar	Daggpunkt °C	Kyleffekt °C	Vix inne °C	Vix ute °C	Vindby m/s	Korr lufttryck	Nederb./dygn mm
2001-09-25 22:00	292	38	97	0,0	21,33	5,32	112,8	1020,52	4,43	5,32	21,20	8,79	1,4	0,0	0,0
2001-09-25 22:30	292	38	99	1,6	21,23	4,62	112,8	1020,52	4,04	4,62	21,10	8,26	1,6	0,0	0,0
2001-09-25 23:00	292	38	100	0,0	21,13	5,02	112,8	1020,52	4,58	5,02	21,00	8,75	1,6	0,0	0,0
2001-09-25 23:30	324	38	100	1,4	21,03	5,12	112,8	1020,52	4,68	5,12	20,90	8,85	2,2	0,0	0,0
2001-09-26 00:00	0	38	100	0,0	20,93	5,02	112,8	1020,52	4,58	5,02	20,80	8,75	2,6	0,0	0,0
2001-09-26 00:30	307	39	100	1,4	20,93	5,22	112,8	1020,52	4,78	5,22	20,85	8,95	2,8	0,0	0,0
2001-09-26 01:00	338	39	100	1,6	21,13	4,92	112,8	1020,52	4,48	4,92	21,05	8,65	2,6	0,0	0,0
2001-09-26 01:30	351	39	100	0,0	21,53	4,62	112,8	1019,52	4,18	4,62	21,45	8,35	2,4	0,0	0,0
2001-09-26 02:00	351	38	100	0,0	21,73	4,62	112,8	1019,52	4,18	4,62	21,60	8,35	1,8	0,0	0,0
2001-09-26 02:30	351	38	100	0,0	21,73	4,02	112,8	1019,52	3,59	4,02	21,60	7,75	0,0	0,0	0,0
2001-09-26 03:00	351	38	100	0,0	21,63	3,02	112,8	1019,52	2,59	3,02	21,50	6,75	1,4	0,0	0,0
2001-09-26 03:30	335	38	100	2,4	21,43	3,22	112,8	1019,52	2,79	1,59	21,30	6,95	2,4	0,0	0,0
2001-09-26 04:00	338	38	98	2,2	21,33	4,02	112,8	1019,52	3,29	4,02	21,20	7,57	3,0	0,0	0,0
2001-09-26 04:30	297	38	97	1,2	21,13	3,42	112,8	1019,52	2,54	3,42	21,00	6,89	2,8	0,0	0,0
2001-09-26 05:00	351	38	98	0,0	21,13	3,42	112,8	1019,52	2,69	3,42	21,00	6,97	2,4	0,0	0,0
2001-09-26 05:30	324	38	98	2,0	21,23	3,42	112,8	1019,52	2,69	3,42	21,10	6,97	2,2	0,0	0,0
2001-09-26 06:00	332	38	92	1,4	21,53	3,42	112,8	1019,52	1,78	3,42	21,40	6,47	3,0	0,0	0,0
2001-09-26 06:30	322	38	91	1,6	21,83	3,32	112,8	1018,52	1,52	3,32	21,70	6,29	1,8	0,0	0,0
2001-09-26 07:00	337	38	90	0,0	21,83	2,82	112,8	1018,52	0,87	2,82	21,70	5,71	1,8	0,0	0,0
2001-09-26 07:30	337	37	92	0,0	21,83	2,42	112,8	1018,52	0,79	2,42	21,66	5,47	1,2	0,0	0,0
2001-09-26 08:00	337	37	95	0,0	21,63	2,62	112,8	1018,52	1,45	2,62	21,46	5,92	0,0	0,0	0,0
2001-09-26 08:30	337	38	98	0,0	21,43	3,12	112,8	1018,52	2,39	3,12	21,30	6,67	0,0	0,0	0,0
2001-09-26 09:00	151	38	99	1,2	21,33	3,72	112,8	1018,52	3,14	3,72	21,20	7,36	1,8	0,0	0,0
2001-09-26 09:30	160	38	98	1,2	21,13	4,22	112,8	1018,52	3,49	4,22	21,00	7,77	2,4	0,0	0,0
2001-09-26 10:00	190	38	93	1,4	21,13	4,72	112,8	1018,52	3,22	4,72	21,00	7,85	2,2	0,0	0,0
2001-09-26 10:30	185	38	91	1,6	21,33	5,32	112,8	1018,52	3,49	5,32	21,20	8,29	2,2	0,0	0,0
2001-09-26 11:00	198	37	91	1,6	21,53	5,72	112,8	1017,52	3,89	5,72	21,36	8,69	3,0	0,0	0,0
2001-09-26 11:30	189	37	93	2,6	21,73	6,02	112,8	1017,52	4,50	4,54	21,56	9,16	3,3	0,0	0,0
2001-09-26 12:00	189	37	94	1,2	21,73	7,22	112,8	1017,52	5,85	7,22	21,56	10,44	3,5	0,0	0,0
2001-09-26 12:30	295	37	89	1,4	21,63	7,82	112,8	1017,52	5,63	7,82	21,46	10,63	3,5	0,0	0,0
2001-09-26 13:00	322	37	93	1,8	21,53	6,82	112,8	1016,51	5,30	6,82	21,36	9,96	2,4	0,0	0,0
2001-09-26 13:30	320	37	96	2,4	21,33	7,02	112,8	1016,51	5,97	5,60	21,16	10,41	3,5	0,0	0,0
2001-09-26 14:00	257	37	90	2,2	21,33	8,32	112,8	1016,51	6,29	8,32	21,16	11,21	3,9	0,0	0,0
2001-09-26 14:30	254	37	83	2,2	21,23	8,22	112,8	1016,51	4,98	8,22	21,06	10,57	4,3	0,0	0,0
2001-09-26 15:00	321	37	86	2,6	21,13	8,12	112,8	1016,51	5,41	6,76	20,96	10,70	3,3	0,0	0,0
2001-09-26 15:30	297	37	81	3,0	21,03	8,12	112,8	1016,51	4,52	5,83	20,86	10,32	5,6	0,0	0,0
2001-09-26 16:00	259	37	78	2,4	20,93	8,42	112,8	1015,51	4,25	7,07	20,76	10,41	5,2	0,0	0,0
2001-09-26 16:30	327	37	75	2,2	20,83	8,32	112,8	1015,51	3,57	8,32	20,66	10,10	6,8	0,0	0,0
2001-09-26 17:00	301	37	76	1,6	20,83	8,22	112,8	1015,51	3,67	8,22	20,66	10,07	4,7	0,0	0,0
2001-09-26 17:30	290	37	80	2,0	20,73	7,52	112,8	1015,51	3,75	7,52	20,56	9,65	5,0	0,0	0,0
2001-09-26 18:00	324	37	81	2,2	20,73	7,32	112,8	1015,51	3,74	7,32	20,56	9,52	4,5	0,0	0,0
2001-09-26 18:30	297	37	84	1,8	20,83	6,62	112,8	1015,51	3,59	6,62	20,66	9,05	3,1	0,0	0,0
2001-09-26 19:00	284	38	81	2,0	21,23	6,22	112,8	1015,51	2,67	6,22	21,10	8,42	3,3	0,0	0,0
2001-09-26 19:30	312	38	81	1,8	21,23	5,42	112,8	1015,51	1,89	5,42	21,10	7,62	2,6	0,0	0,0
2001-09-26 20:00	329	37	79	0,0	21,03	4,52	112,8	1015,51	0,66	4,52	20,86	6,58	2,6	0,0	0,0
2001-09-26 20:30	318	37	79	0,0	20,93	4,32	112,8	1015,51	0,46	4,32	20,76	6,38	3,0	0,0	0,0

Datum	Vindriktning	Luftfukt inne	Luftfukt ute	Vindhastighet	Temp inne	Temp ute	Nederb. månad	Luftryck	Daggpunkt	Kyleffekt	Vix inne	Vix ute	Vindby	Korr luftryck	Nederb./dygn
	°	Rh%	Rh%	m/s	°C	°C	mm	Mbar	°C	°C	°C	°C	m/s		mm
2001-09-26 21:00	318	37	82	0,0	20,83	3,82	112,8	1015,51	0,51	3,82	20,66	6,09	2,4	0,0	0,0
2001-09-26 21:30	312	38	86	0,0	21,03	2,72	112,8	1015,51	0,12	2,72	20,90	5,30	1,4	0,0	0,0
2001-09-26 22:00	312	38	88	0,0	21,33	2,12	112,8	1015,51	-0,14	2,12	21,20	4,85	0,0	0,0	0,0
2001-09-26 22:30	312	38	91	0,0	21,53	1,62	112,8	1014,51	-0,16	1,62	21,40	4,59	1,2	0,0	0,0
2001-09-26 23:00	312	37	92	0,0	21,83	1,02	112,8	1014,51	-0,59	1,02	21,66	4,07	1,2	0,0	0,0
2001-09-26 23:30	294	37	100	2,0	21,83	1,72	112,8	1014,51	1,29	1,72	21,66	5,45	2,4	0,0	0,0
2001-09-27 00:00	300	37	100	1,2	21,73	2,12	112,8	1014,51	1,69	2,12	21,56	5,85	2,0	0,0	0,0
2001-09-27 00:30	300	37	100	0,0	21,63	2,02	112,8	1013,51	1,59	2,02	21,46	5,75	0,0	0,0	0,0
2001-09-27 01:00	273	37	100	0,0	21,43	1,92	112,8	1013,51	1,49	1,92	21,26	5,65	2,2	0,0	0,0
2001-09-27 01:30	273	37	100	0,0	21,33	1,82	112,8	1013,51	1,39	1,82	21,16	5,55	1,6	0,0	0,0
2001-09-27 02:00	274	37	100	0,0	21,23	2,22	112,8	1013,51	1,79	2,22	21,06	5,95	2,4	0,0	0,0
2001-09-27 02:30	191	37	100	0,0	21,43	2,32	112,8	1012,51	1,89	2,32	21,26	6,05	1,8	0,0	0,0
2001-09-27 03:00	184	37	100	1,4	21,63	2,22	112,8	1012,51	1,79	2,22	21,46	5,95	2,2	0,0	0,0
2001-09-27 03:30	286	37	100	0,0	21,83	2,82	112,8	1012,51	2,39	2,82	21,66	6,55	2,6	0,0	0,0
2001-09-27 04:00	274	36	100	0,0	21,83	3,12	112,8	1011,51	2,69	3,12	21,62	6,85	2,4	0,0	0,0
2001-09-27 04:30	278	36	100	1,6	21,73	3,12	112,8	1011,51	2,69	3,12	21,52	6,85	3,0	0,0	0,0
2001-09-27 05:00	273	36	100	2,6	21,53	3,42	112,8	1011,51	2,99	1,80	21,32	7,15	3,1	0,0	0,0
2001-09-27 05:30	234	36	100	0,0	21,33	3,42	112,8	1010,51	2,99	3,42	21,12	7,15	2,4	0,0	0,0
2001-09-27 06:00	131	36	100	0,0	21,23	3,72	112,8	1010,51	3,29	3,72	21,02	7,45	2,6	0,0	0,0
2001-09-27 06:30	260	37	100	1,4	21,23	3,92	112,8	1010,51	3,49	3,92	21,06	7,65	2,6	0,0	0,0
2001-09-27 07:00	256	37	100	1,6	21,23	4,32	112,8	1009,51	3,88	4,32	21,06	8,05	5,4	0,0	0,0
2001-09-27 07:30	276	37	100	1,8	21,43	3,92	112,8	1009,51	3,49	3,92	21,26	7,65	3,3	0,0	0,0
2001-09-27 08:00	196	36	100	0,0	21,63	3,62	112,8	1009,51	3,19	3,62	21,42	7,35	3,0	0,0	0,0
2001-09-27 08:30	305	36	100	1,2	21,83	4,02	112,8	1009,51	3,59	4,02	21,62	7,75	3,0	0,0	0,0
2001-09-27 09:00	278	36	94	3,0	21,83	4,92	112,8	1009,51	3,57	2,34	21,62	8,14	5,0	0,0	0,0
2001-09-27 09:30	269	36	93	2,4	21,63	5,22	112,8	1009,51	3,71	3,70	21,42	8,35	4,5	0,0	0,0
2001-09-27 10:00	295	36	90	3,0	21,43	5,82	112,8	1009,51	3,82	3,32	21,22	8,71	5,0	0,0	0,0
2001-09-27 10:30	280	36	86	1,6	21,23	6,72	112,8	1009,51	4,04	6,72	21,02	9,30	4,5	0,0	0,0
2001-09-27 11:00	256	36	83	0,0	21,03	7,12	112,8	1008,51	3,91	7,12	20,82	9,47	6,4	0,0	0,0
2001-09-27 11:30	267	36	82	3,3	20,93	7,32	112,8	1008,51	3,92	4,00	20,72	9,60	6,2	0,0	0,0
2001-09-27 12:00	281	35	85	6,0	20,73	7,22	112,8	1008,51	4,35	-0,48	20,48	9,72	7,9	0,0	0,0
2001-09-27 12:30	315	35	81	5,0	20,63	7,62	112,8	1008,51	4,03	1,05	20,38	9,82	7,3	0,0	0,0
2001-09-27 13:00	258	36	81	1,6	20,53	7,62	112,8	1008,51	4,03	7,62	20,32	9,82	7,1	0,0	0,0
2001-09-27 13:30	219	36	82	2,6	20,53	7,82	112,8	1007,51	4,41	6,44	20,32	10,10	6,0	0,0	0,0
2001-09-27 14:00	246	35	86	2,6	20,53	7,62	112,8	1007,51	4,92	6,23	20,28	10,20	6,9	0,0	0,0
2001-09-27 14:30	302	35	78	3,1	20,63	7,92	112,8	1007,51	3,76	5,61	20,38	9,91	6,4	0,0	0,0
2001-09-27 15:00	307	35	78	5,8	20,73	8,12	112,8	1007,51	3,96	1,19	20,48	10,11	7,5	0,0	0,0
2001-09-27 15:30	279	35	78	2,0	20,93	8,22	112,8	1007,51	4,06	8,22	20,68	10,21	7,3	0,0	0,0
2001-09-27 16:00	297	35	78	4,9	20,93	8,02	112,8	1007,51	3,86	2,06	20,68	10,01	6,4	0,0	0,0
2001-09-27 16:30	272	35	87	3,3	20,93	7,12	112,8	1007,51	4,60	3,78	20,68	9,78	7,9	0,0	0,0
2001-09-27 17:00	272	35	92	0,0	20,73	6,62	112,8	1007,51	4,94	6,62	20,48	9,67	5,2	0,0	0,0
2001-09-27 17:30	323	34	65	2,4	20,63	4,02	112,8	1019,52	-2,61	2,43	20,34	5,14	4,9	0,0	0,0
2001-09-27 18:00	323	34	65	2,4	20,63	4,02	112,8	1019,52	-2,61	2,43	20,34	5,14	4,9	0,0	0,0
2001-09-27 18:30	323	34	65	2,4	20,63	4,02	112,8	1019,52	-2,61	2,43	20,34	5,14	4,9	0,0	0,0
2001-09-27 19:00	323	34	65	2,4	20,63	4,02	112,8	1019,52	-2,61	2,43	20,34	5,14	4,9	0,0	0,0
2001-09-27 19:30	323	34	65	2,4	20,63	4,02	112,8	1019,52	-2,61	2,43	20,34	5,14	4,9	0,0	0,0

Datum	Vindriktning	Luftfukt inne	Luftfukt ute	Vindhastighet	Temp inne	Temp ute	Nederb. månad	Luftryck	Daggpunkt	Kyleffekt	Vix inne	Vix ute	Vindby	Korr luftryck	Nederb./dygn
	°	Rh%	Rh%	m/s	°C	°C	mm	Mbar	°C	°C	°C	°C	m/s		mm
2001-09-28 19:00	323	34	65	2,4	20,63	4,02	112,8	1019,52	-2,61	2,43	20,34	5,14	4,9	0,0	0,0
2001-09-28 19:30	323	34	65	2,4	20,63	4,02	112,8	1019,52	-2,61	2,43	20,34	5,14	4,9	0,0	0,0
2001-09-28 20:00	323	34	65	2,4	20,63	4,02	112,8	1019,52	-2,61	2,43	20,34	5,14	4,9	0,0	0,0
2001-09-28 20:30	323	34	65	2,4	20,63	4,02	112,8	1019,52	-2,61	2,43	20,34	5,14	4,9	0,0	0,0
2001-09-28 21:00	323	34	65	2,4	20,63	4,02	112,8	1019,52	-2,61	2,43	20,34	5,14	4,9	0,0	0,0
2001-09-28 21:30	323	34	65	2,4	20,63	4,02	112,8	1019,52	-2,61	2,43	20,34	5,14	4,9	0,0	0,0
2001-09-28 22:00	323	34	65	2,4	20,63	4,02	112,8	1019,52	-2,61	2,43	20,34	5,14	4,9	0,0	0,0
2001-09-28 22:30	323	34	65	2,4	20,63	4,02	112,8	1019,52	-2,61	2,43	20,34	5,14	4,9	0,0	0,0
2001-09-28 23:00	323	34	65	2,4	20,63	4,02	112,8	1019,52	-2,61	2,43	20,34	5,14	4,9	0,0	0,0
2001-09-28 23:30	323	34	65	2,4	20,63	4,02	112,8	1019,52	-2,61	2,43	20,34	5,14	4,9	0,0	0,0
2001-09-29 00:00	323	34	65	2,4	20,63	4,02	112,8	1019,52	-2,61	2,43	20,34	5,14	4,9	0,0	0,0
2001-09-29 00:30	323	34	65	2,4	20,63	4,02	112,8	1019,52	-2,61	2,43	20,34	5,14	4,9	0,0	0,0
2001-09-29 01:00	323	34	65	2,4	20,63	4,02	112,8	1019,52	-2,61	2,43	20,34	5,14	4,9	0,0	0,0
2001-09-29 01:30	323	34	65	2,4	20,63	4,02	112,8	1019,52	-2,61	2,43	20,34	5,14	4,9	0,0	0,0
2001-09-29 02:00	323	34	65	2,4	20,63	4,02	112,8	1019,52	-2,61	2,43	20,34	5,14	4,9	0,0	0,0
2001-09-29 02:30	323	34	65	2,4	20,63	4,02	112,8	1019,52	-2,61	2,43	20,34	5,14	4,9	0,0	0,0
2001-09-29 03:00	323	34	65	2,4	20,63	4,02	112,8	1019,52	-2,61	2,43	20,34	5,14	4,9	0,0	0,0
2001-09-29 03:30	323	34	65	2,4	20,63	4,02	112,8	1019,52	-2,61	2,43	20,34	5,14	4,9	0,0	0,0
2001-09-29 04:00	323	34	65	2,4	20,63	4,02	112,8	1019,52	-2,61	2,43	20,34	5,14	4,9	0,0	0,0
2001-09-29 04:30	323	34	65	2,4	20,63	4,02	112,8	1019,52	-2,61	2,43	20,34	5,14	4,9	0,0	0,0
2001-09-29 05:00	323	34	65	2,4	20,63	4,02	112,8	1019,52	-2,61	2,43	20,34	5,14	4,9	0,0	0,0
2001-09-29 05:30	323	34	65	2,4	20,63	4,02	112,8	1019,52	-2,61	2,43	20,34	5,14	4,9	0,0	0,0
2001-09-29 06:00	323	34	65	2,4	20,63	4,02	112,8	1019,52	-2,61	2,43	20,34	5,14	4,9	0,0	0,0
2001-09-29 06:30	323	34	65	2,4	20,63	4,02	112,8	1019,52	-2,61	2,43	20,34	5,14	4,9	0,0	0,0
2001-09-29 07:00	323	34	65	2,4	20,63	4,02	112,8	1019,52	-2,61	2,43	20,34	5,14	4,9	0,0	0,0
2001-09-29 07:30	323	34	65	2,4	20,63	4,02	112,8	1019,52	-2,61	2,43	20,34	5,14	4,9	0,0	0,0
2001-09-29 08:00	323	34	65	2,4	20,63	4,02	112,8	1019,52	-2,61	2,43	20,34	5,14	4,9	0,0	0,0
2001-09-29 08:30	323	34	65	2,4	20,63	4,02	112,8	1019,52	-2,61	2,43	20,34	5,14	4,9	0,0	0,0
2001-09-29 09:00	323	34	65	2,4	20,63	4,02	112,8	1019,52	-2,61	2,43	20,34	5,14	4,9	0,0	0,0
2001-09-29 09:30	323	34	65	2,4	20,63	4,02	112,8	1019,52	-2,61	2,43	20,34	5,14	4,9	0,0	0,0
2001-09-29 10:00	323	34	65	2,4	20,63	4,02	112,8	1019,52	-2,61	2,43	20,34	5,14	4,9	0,0	0,0
2001-09-29 10:30	323	34	65	2,4	20,63	4,02	112,8	1019,52	-2,61	2,43	20,34	5,14	4,9	0,0	0,0
2001-09-29 11:00	323	34	65	2,4	20,63	4,02	112,8	1019,52	-2,61	2,43	20,34	5,14	4,9	0,0	0,0
2001-09-29 11:30	323	34	65	2,4	20,63	4,02	112,8	1019,52	-2,61	2,43	20,34	5,14	4,9	0,0	0,0
2001-09-29 12:00	323	34	65	2,4	20,63	4,02	112,8	1019,52	-2,61	2,43	20,34	5,14	4,9	0,0	0,0
2001-09-29 12:30	307	34	61	0,0	20,73	4,42	112,8	1019,52	-3,12	4,42	20,44	5,31	4,5	0,0	0,0
2001-09-29 13:00	335	34	60	4,5	20,83	4,52	112,8	1019,52	-3,26	-2,28	20,54	5,35	6,0	0,0	0,0
2001-09-29 13:30	333	34	59	2,8	20,93	4,42	112,8	1020,52	-3,59	1,79	20,64	5,19	5,2	0,0	0,0
2001-09-29 14:00	342	34	57	3,3	21,03	5,12	112,8	1020,52	-3,43	1,52	20,74	5,78	5,2	0,0	0,0
2001-09-29 14:30	305	34	58	2,6	21,03	4,52	112,8	1020,52	-3,74	2,96	20,74	5,23	5,0	0,0	0,0
2001-09-29 15:00	336	34	64	1,8	21,03	4,22	112,8	1020,52	-2,64	4,22	20,74	5,28	3,9	0,0	0,0
2001-09-29 15:30	321	34	63	2,8	21,13	4,72	112,8	1020,52	-2,39	2,12	20,84	5,72	5,0	0,0	0,0
2001-09-29 16:00	296	34	59	3,0	21,13	5,12	112,8	1020,52	-2,94	2,56	20,84	5,89	6,0	0,0	0,0
2001-09-29 16:30	313	34	58	2,4	21,13	5,12	112,8	1020,52	-3,18	3,59	20,84	5,84	4,7	0,0	0,0
2001-09-29 17:00	318	34	60	2,0	21,13	4,72	112,8	1020,52	-3,08	4,72	20,84	5,55	5,2	0,0	0,0
2001-09-29 17:30	307	34	64	1,2	21,33	4,32	112,8	1020,52	-2,54	4,32	21,04	5,38	4,1	0,0	0,0

Datum	Vindriktning	Luftfukt inne	Luftfukt ute	Vindhastighet	Temp inne	Temp ute	Nederb. månad	Lufttryck	Daggpunkt	Kyleffekt	Vix inne	Vix ute	Vindby	Korr lufttryck	Nederb./dygn
	°	Rh%	Rh%	m/s	°C	°C	mm	Mbar	°C	°C	°C	°C	m/s		mm
2001-09-29 18:00	298	34	64	3,0	21,43	3,82	112,8	1020,52	-3,01	1,13	21,14	4,88	4,9	0,0	0,0
2001-09-29 18:30	332	34	68	3,0	21,43	3,12	112,8	1020,52	-2,82	0,37	21,14	4,43	4,3	0,0	0,0
2001-09-29 19:00	339	34	74	2,6	21,33	2,22	112,8	1020,52	-2,50	0,53	21,04	3,93	3,5	0,0	0,0
2001-09-29 19:30	335	34	76	1,6	21,23	1,62	112,8	1020,52	-2,70	1,62	20,94	3,46	3,1	0,0	0,0
2001-09-29 20:00	331	34	79	1,8	21,43	1,02	112,8	1020,52	-2,74	1,02	21,14	3,07	2,4	0,0	0,0
2001-09-29 20:30	334	34	80	1,2	21,63	1,02	112,8	1020,52	-2,56	1,02	21,34	3,15	2,4	0,0	0,0
2001-09-29 21:00	331	34	81	0,0	21,83	0,31	112,8	1021,52	-3,07	0,31	21,54	2,52	2,4	0,0	0,0
2001-09-29 21:30	337	34	88	1,2	22,03	0,11	112,8	1021,52	-2,11	0,11	21,74	2,85	2,4	0,0	0,0
2001-09-29 22:00	351	34	89	0,0	22,03	-1,19	112,8	1021,52	-3,23	-1,19	21,74	1,63	2,2	0,0	0,0
2001-09-29 22:30	351	34	91	0,0	21,93	-1,89	112,8	1021,52	-3,61	-1,89	21,64	1,09	0,0	0,0	0,0
2001-09-29 23:00	351	34	95	0,0	21,73	-2,29	112,8	1021,52	-3,41	-2,29	21,44	1,01	1,2	0,0	0,0
2001-09-29 23:30	351	34	97	0,0	21,53	-2,59	112,8	1021,52	-3,42	-2,59	21,24	0,88	1,2	0,0	0,0
2001-09-30 00:00	351	34	100	1,4	21,43	-1,69	112,8	1021,52	-2,10	-1,69	21,14	2,04	2,0	0,0	0,0
2001-09-30 00:30	351	34	96	0,0	21,63	-2,39	112,8	1020,52	-3,36	-2,39	21,34	1,00	0,0	0,0	0,0
2001-09-30 01:00	351	34	98	0,0	21,93	-2,39	112,8	1020,52	-3,08	-2,39	21,64	1,17	1,4	0,0	0,0
2001-09-30 01:30	351	34	97	0,0	22,13	-2,99	112,8	1020,52	-3,82	-2,99	21,84	0,48	0,0	0,0	0,0
2001-09-30 02:00	356	34	99	0,0	22,23	-3,09	112,8	1020,52	-3,64	-3,09	21,94	0,55	0,0	0,0	0,0
2001-09-30 02:30	356	34	97	0,0	22,13	-3,39	112,8	1019,52	-4,22	-3,39	21,84	0,08	0,0	0,0	0,0
2001-09-30 03:00	356	34	97	0,0	21,93	-3,49	112,8	1019,52	-4,31	-3,49	21,64	-0,02	0,0	0,0	0,0
2001-09-30 03:30	356	34	96	0,0	21,73	-3,99	112,8	1019,52	-4,95	-3,99	21,44	-0,60	1,2	0,0	0,0
2001-09-30 04:00	356	34	98	0,0	21,63	-4,09	112,8	1019,52	-4,77	-4,09	21,34	-0,53	0,0	0,0	0,0
2001-09-30 04:30	78	34	100	1,4	21,63	-4,29	112,8	1019,52	-4,69	-4,29	21,34	-0,56	1,4	0,0	0,0
2001-09-30 05:00	53	34	100	0,0	21,73	-4,09	112,8	1019,52	-4,50	-4,09	21,44	-0,36	1,4	0,0	0,0
2001-09-30 05:30	87	34	100	0,0	21,93	-3,79	112,8	1018,52	-4,20	-3,79	21,64	-0,06	2,0	0,0	0,0
2001-09-30 06:00	91	34	100	0,0	22,13	-3,29	112,8	1018,52	-3,70	-3,29	21,84	0,44	2,4	0,0	0,0
2001-09-30 06:30	82	34	100	2,0	22,13	-2,89	112,8	1018,52	-3,30	-2,89	21,84	0,84	2,6	0,0	0,0
2001-09-30 07:00	97	34	100	1,6	22,13	-2,49	112,8	1017,52	-2,90	-2,49	21,84	1,24	2,8	0,0	0,0
2001-09-30 07:30	87	34	100	1,8	22,23	-2,19	112,8	1017,52	-2,60	-2,19	21,94	1,54	3,1	0,0	0,0
2001-09-30 08:00	101	34	100	1,8	22,53	-2,09	112,8	1017,52	-2,50	-2,09	22,24	1,64	3,9	0,0	0,0
2001-09-30 08:30	127	34	100	0,0	22,43	-2,09	112,8	1017,52	-2,50	-2,09	22,14	1,64	3,5	0,0	0,0
2001-09-30 09:00	93	34	100	1,6	22,33	-1,49	112,8	1017,52	-1,90	-1,49	22,04	2,24	4,1	0,0	0,0
2001-09-30 09:30	97	34	100	2,8	22,23	-0,79	112,8	1017,52	-1,20	-3,89	21,94	2,94	3,9	0,0	0,0
2001-09-30 10:00	73	34	99	3,3	22,23	-0,19	112,8	1016,51	-0,75	-4,47	21,94	3,46	3,5	0,0	0,0
2001-09-30 10:30	78	34	97	2,2	22,13	0,31	112,8	1016,51	-0,54	0,31	21,84	3,79	4,3	0,0	0,0
2001-09-30 11:00	109	34	91	1,6	22,13	0,92	112,8	1016,51	-0,85	0,92	21,84	3,89	3,5	0,0	0,0
2001-09-30 11:30	89	34	89	1,4	22,03	1,42	112,8	1016,51	-0,67	1,42	21,74	4,23	3,7	0,0	0,0
2001-09-30 12:00	149	34	88	2,2	21,93	2,02	112,8	1015,51	-0,24	2,02	21,64	4,75	3,9	0,0	0,0
2001-09-30 12:30	155	34	87	1,8	21,93	2,52	112,8	1015,51	0,09	2,52	21,64	5,17	3,3	0,0	0,0
2001-09-30 13:00	192	34	82	0,0	21,83	3,42	112,8	1015,51	0,12	3,42	21,54	5,69	3,5	0,0	0,0
2001-09-30 13:30	118	34	79	1,6	21,83	4,12	112,8	1015,51	0,27	4,12	21,54	6,18	3,5	0,0	0,0
2001-09-30 14:00	151	34	73	3,5	21,83	4,82	112,8	1014,51	-0,19	1,18	21,54	6,46	4,1	0,0	0,0
2001-09-30 14:30	170	34	64	2,0	22,03	5,62	112,8	1013,51	-1,31	5,62	21,74	6,69	4,9	0,0	0,0
2001-09-30 15:00	160	34	62	2,8	22,03	5,72	112,8	1013,51	-1,67	3,21	21,74	6,67	4,3	0,0	0,0
2001-09-30 15:30	127	34	59	2,2	22,03	5,82	112,8	1013,51	-2,28	5,82	21,74	6,59	4,1	0,0	0,0
2001-09-30 16:00	126	34	59	2,2	22,03	5,62	112,8	1013,51	-2,47	5,62	21,74	6,39	4,9	0,0	0,0
2001-09-30 16:30	97	34	62	1,2	21,93	5,32	112,8	1013,51	-2,05	5,32	21,64	6,27	3,5	0,0	0,0

Datum	Vindriktning °	Luftfukt inne Rh%	Luftfukt ute Rh%	Vindhastighet m/s	Temp inne °C	Temp ute °C	Nederb. månad mm	Lufttryck Mbar	Daggpunkt °C	Kyleffekt °C	Vix inne °C	Vix ute °C	Vindby m/s	Korr lufttryck	Nederb./dygn mm
2001-09-30 17:00	90	34	65	1,2	21,73	4,92	112,8	1012,51	-1,75	4,92	21,44	6,05	2,8	0,0	0,0
2001-09-30 17:30	90	34	65	1,8	21,63	4,82	112,8	1012,51	-1,85	4,82	21,34	5,95	2,6	0,0	0,0
2001-09-30 18:00	61	35	66	1,4	21,53	4,72	112,8	1012,51	-1,72	4,72	21,28	5,91	2,8	0,0	0,0
2001-09-30 18:30	103	35	70	2,0	21,33	4,22	112,8	1011,51	-1,36	4,22	21,08	5,66	3,3	0,0	0,0
2001-09-30 19:00	91	35	72	2,8	21,23	3,72	112,8	1011,51	-1,44	1,03	20,98	5,29	3,9	0,0	0,0
2001-09-30 19:30	120	35	75	1,4	21,13	3,42	112,8	1010,51	-1,15	3,42	20,88	5,19	3,1	0,0	0,0
2001-09-30 20:00	98	35	79	1,6	21,03	3,02	112,8	1010,51	-0,80	3,02	20,78	5,08	3,5	0,0	0,0
2001-09-30 20:30	129	35	81	2,0	21,03	3,12	112,8	1010,51	-0,35	3,12	20,78	5,32	3,5	0,0	0,0
2001-09-30 21:00	109	35	82	1,8	20,93	3,12	112,8	1010,51	-0,17	3,12	20,68	5,39	3,1	0,0	0,0
2001-09-30 21:30	111	35	83	1,6	20,83	3,12	112,8	1009,51	0,00	3,12	20,58	5,47	3,3	0,0	0,0
2001-09-30 22:00	110	35	84	1,4	20,83	3,22	112,8	1009,51	0,27	3,22	20,58	5,64	2,8	0,0	0,0
2001-09-30 22:30	150	35	87	2,8	20,73	3,52	112,8	1009,51	1,07	0,81	20,48	6,17	4,1	0,0	0,0
2001-09-30 23:00	140	35	86	4,7	20,73	4,02	112,8	1008,51	1,39	-2,90	20,48	6,60	5,4	0,0	0,0
2001-09-30 23:30	158	35	91	4,1	21,03	3,82	112,8	1008,51	2,01	-2,12	20,78	6,79	5,0	0,0	0,0
2001-10-01 00:00	159	35	99	3,3	21,43	3,62	112,8	1008,51	3,04	-0,18	21,18	7,26	5,2	0,0	0,0
Medelvärde Månad	206	41	93	1,5	21,68	8,42		1013,07	6,77	7,92	21,68	11,61	3,1		0,0
Min	0	34	55	0,0	20,53	-4,29		996,50	-4,95	-4,47	20,28	-0,60	0,0		0,0
Max	356	46	100	6,0	23,33	15,23	112,8	1033,52	13,06	15,23	23,38	17,66	8,5		