

Medeltemperaturer / Max / Min

● Vindkyl medel °C
 ● Dygns medel °C
 ▲ Temp Max
 ● Temp Min
 — Temperatur

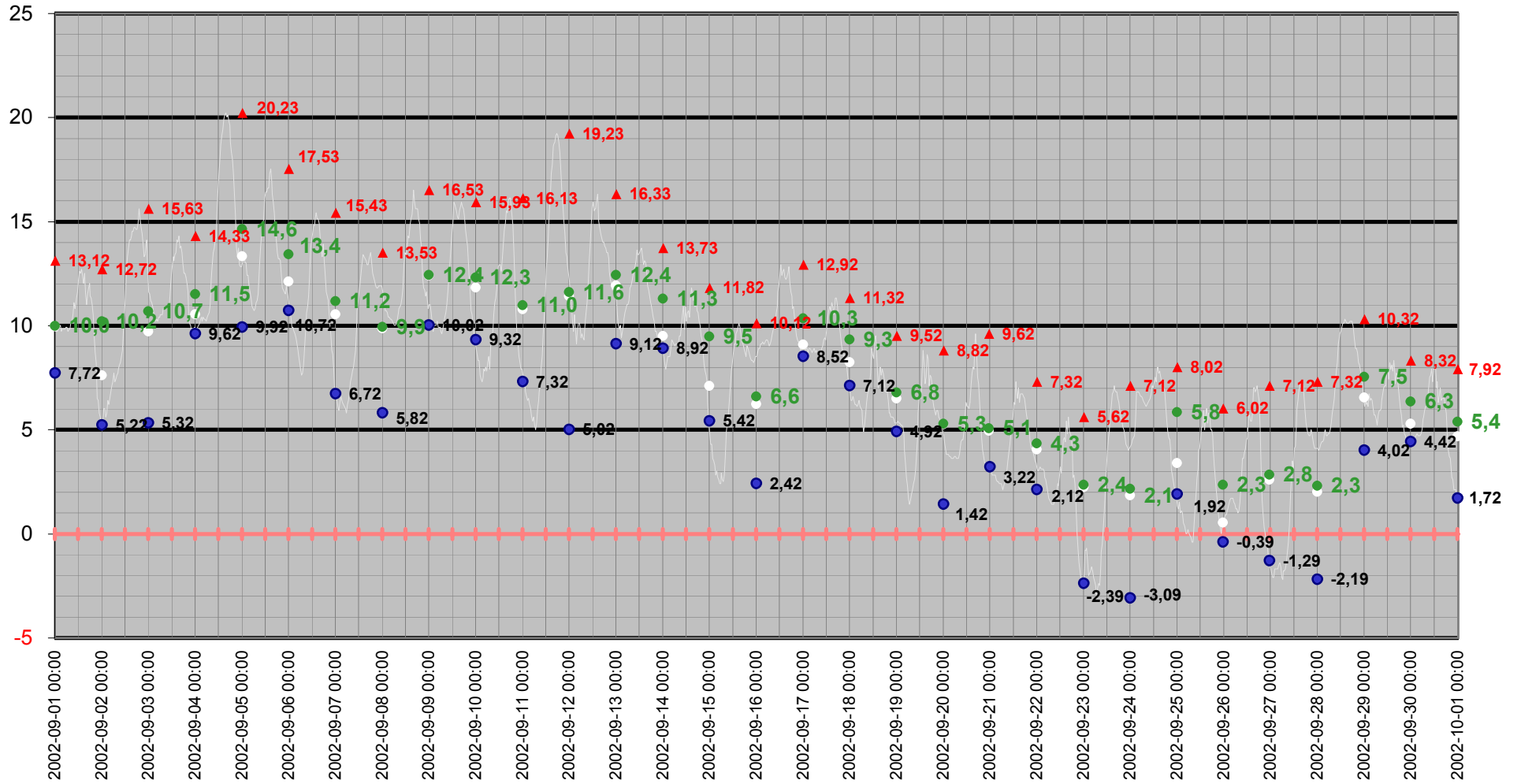

Medeltemperatur

□ Vindkyl medel °C ● Dygns medel °C — Temperatur °C — Kyleffekt °C

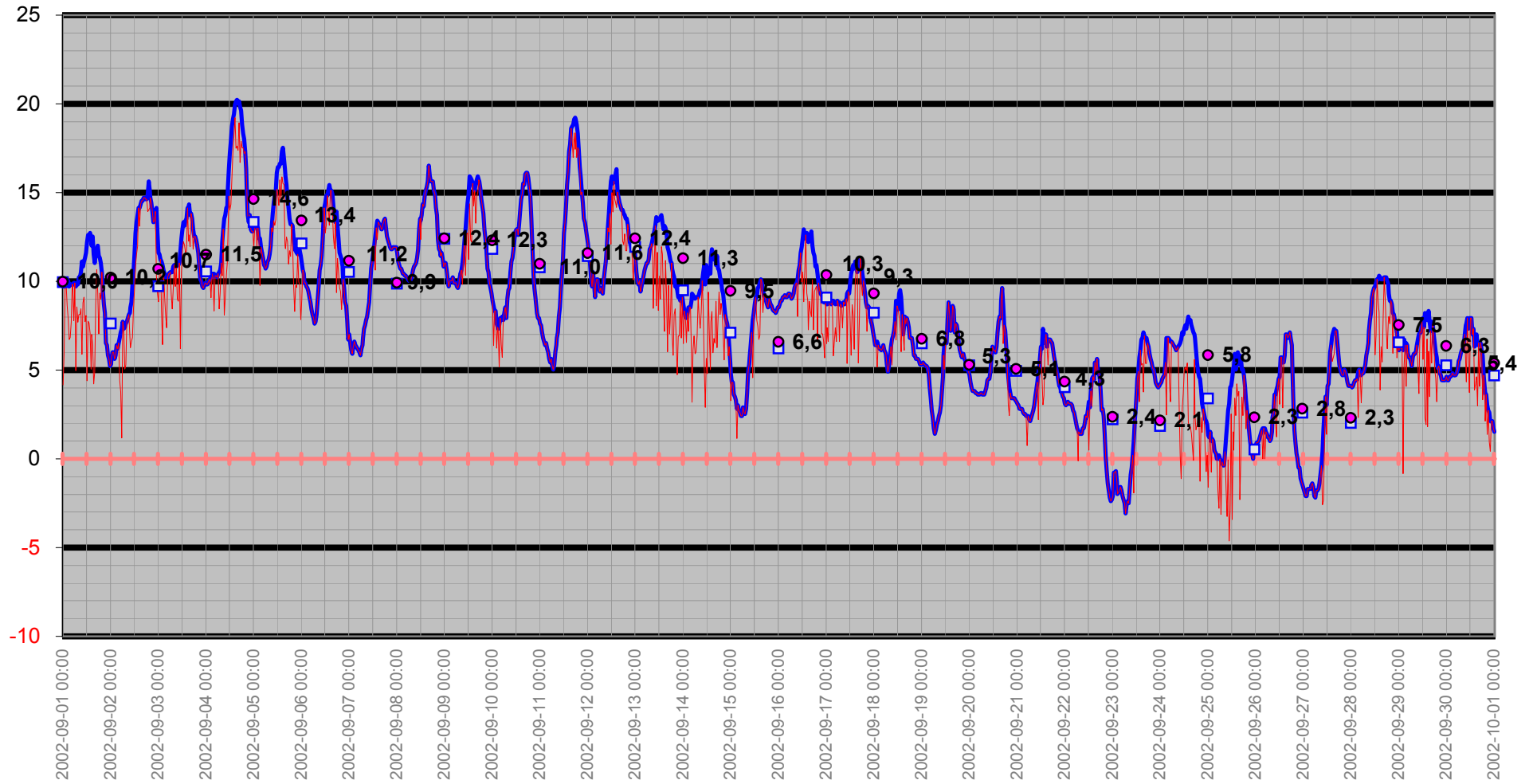

Temperatur/Vindby

Temp Ute °C
Vindby m/s

— Vindby m/s — Temp ute °C ◊ Vindriktning °

Vindriktning °

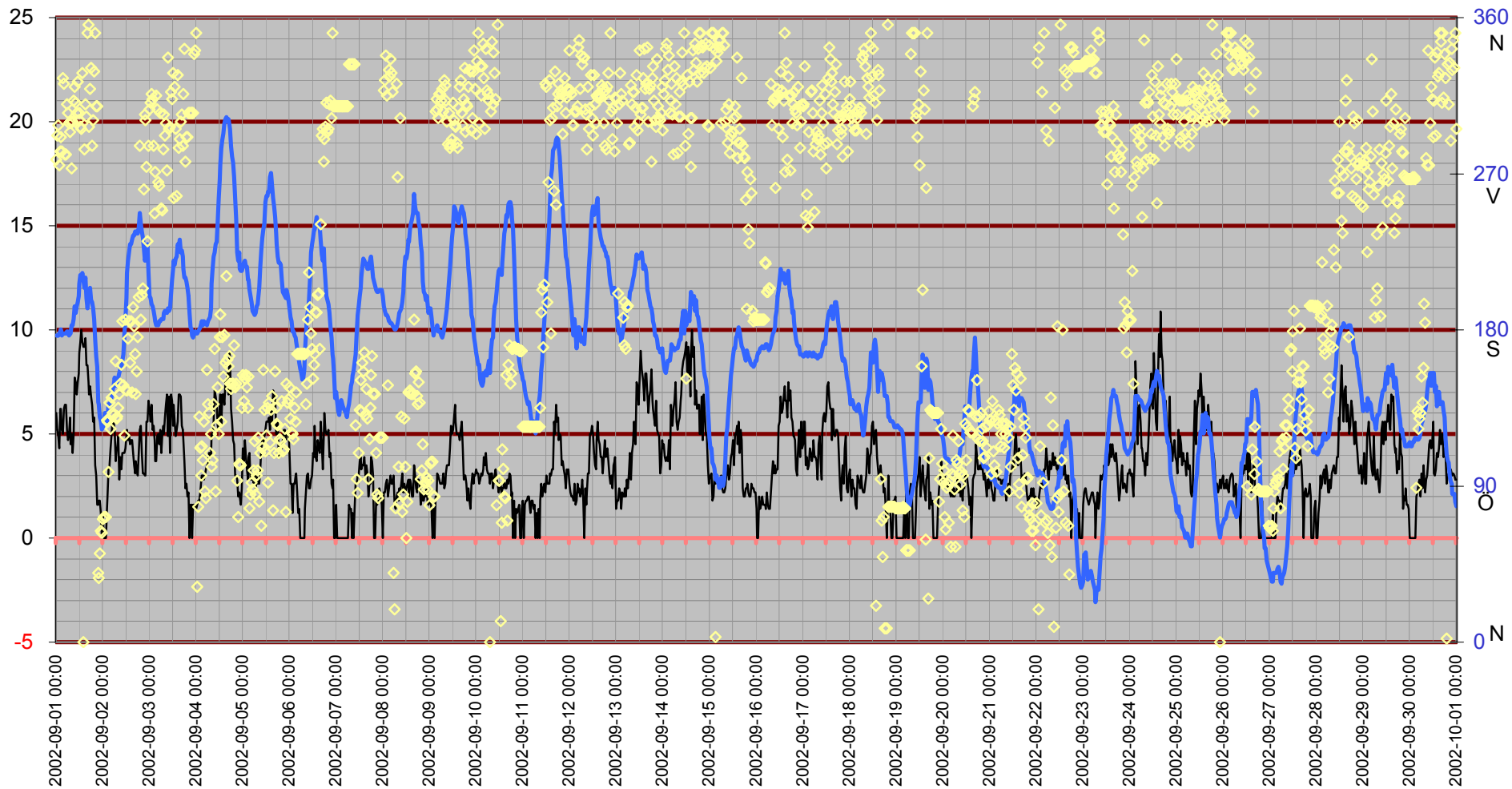

Inne

Temp inne °C

Vindby m/s

Temp ute °C

Luffukt inne Rh%

Rh % inne

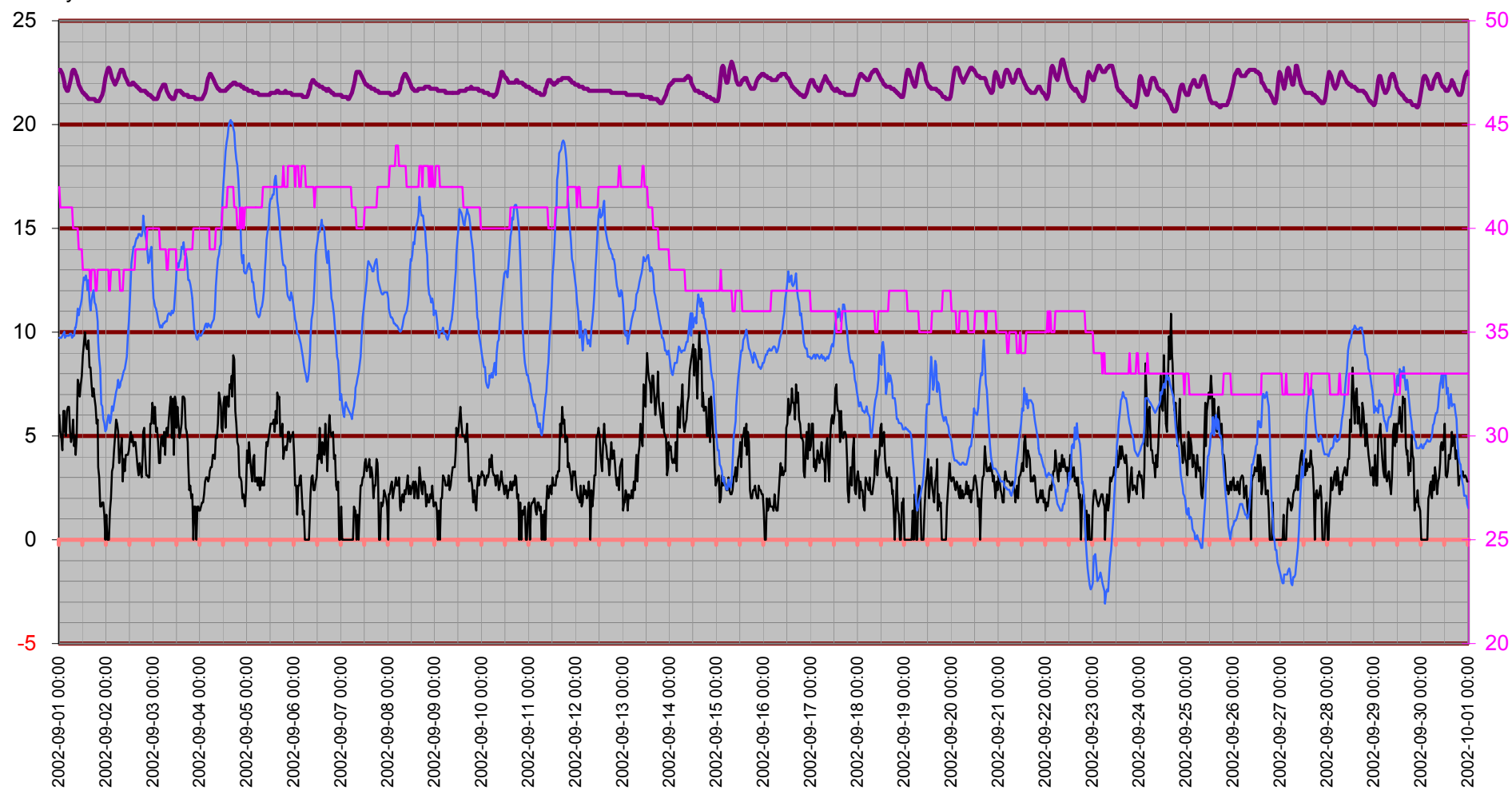

Temperatur inne

Temp inne °C

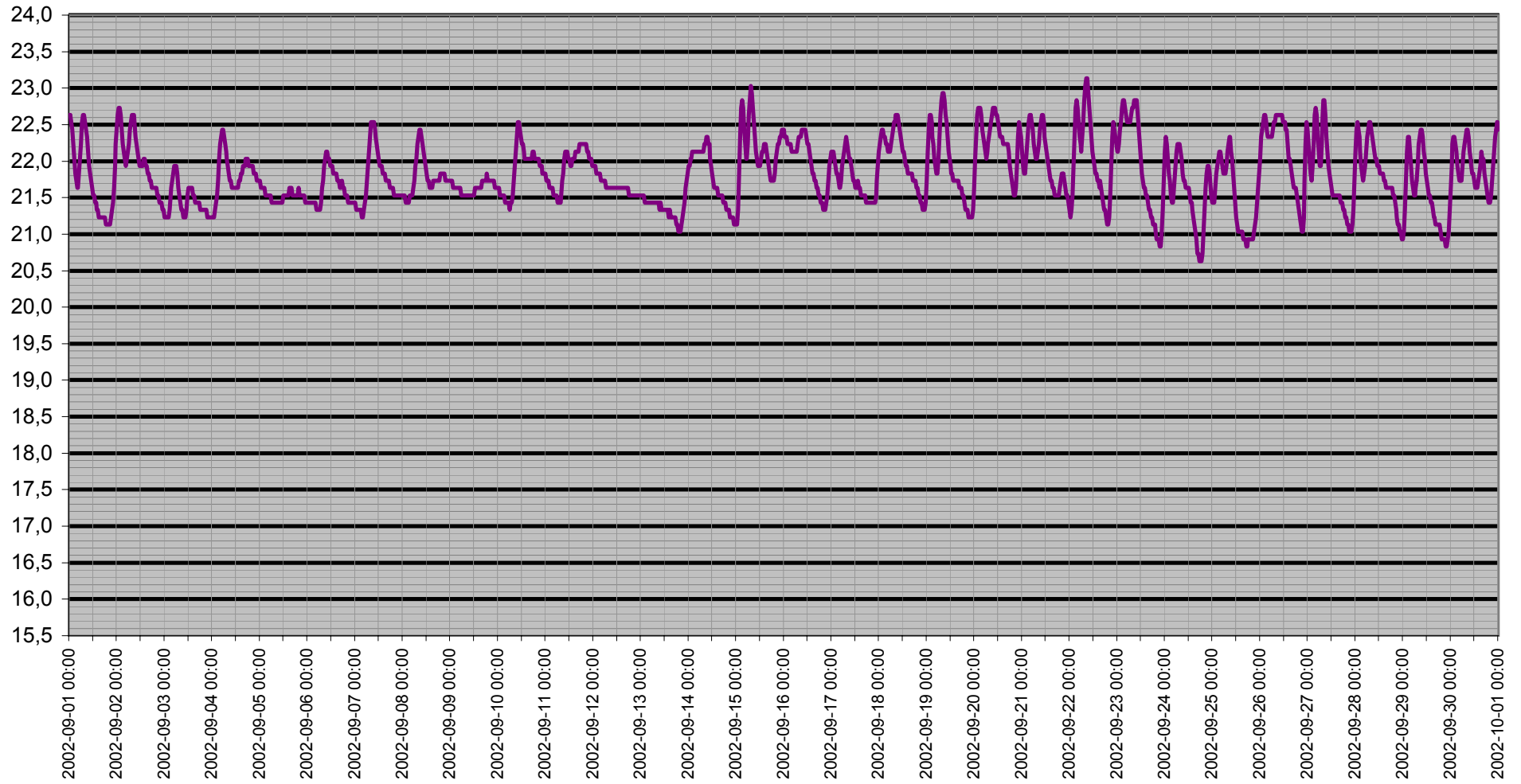

Dagpunkt/Temperatur

Vindhastighet m/s Daggpunkt °C Temp ute °C Luftfukt ute Rh%

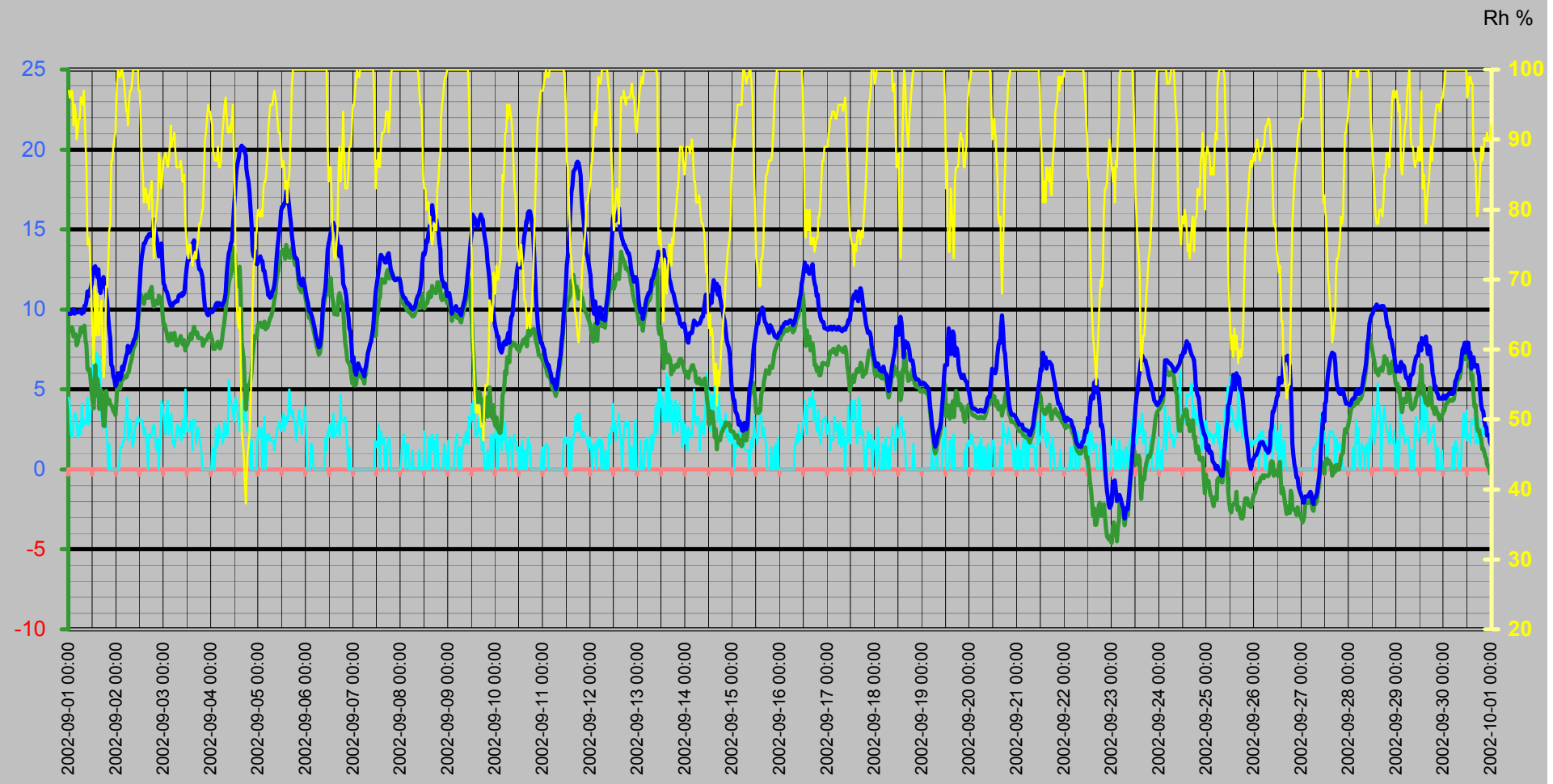

Vinddata

Vindhastighet m/s
Vindby m/s

— Vindhastighet m/s — Vindby m/s ◊ Vindriktning ° — Luffukt ute Rh%

Vindriktning °
Rh %

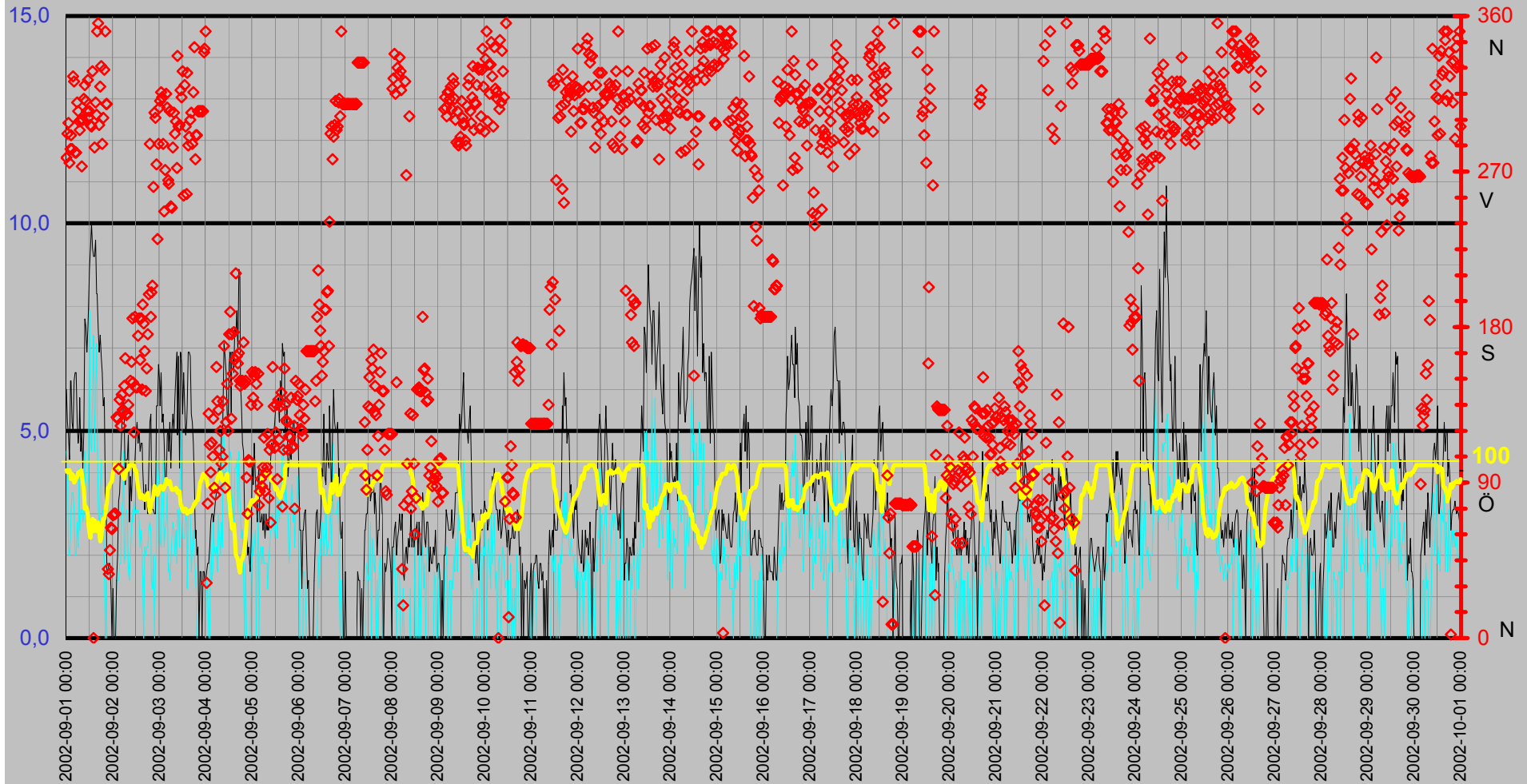

Luftfukt Kyleffekt Temp Vind Medeltemperatur

Temp °C
Vind m/s

● Dygns medel °C Vindhastighet m/s Kyleffekt °C Temp ute °C Luftfukt ute Rh%

Rh %

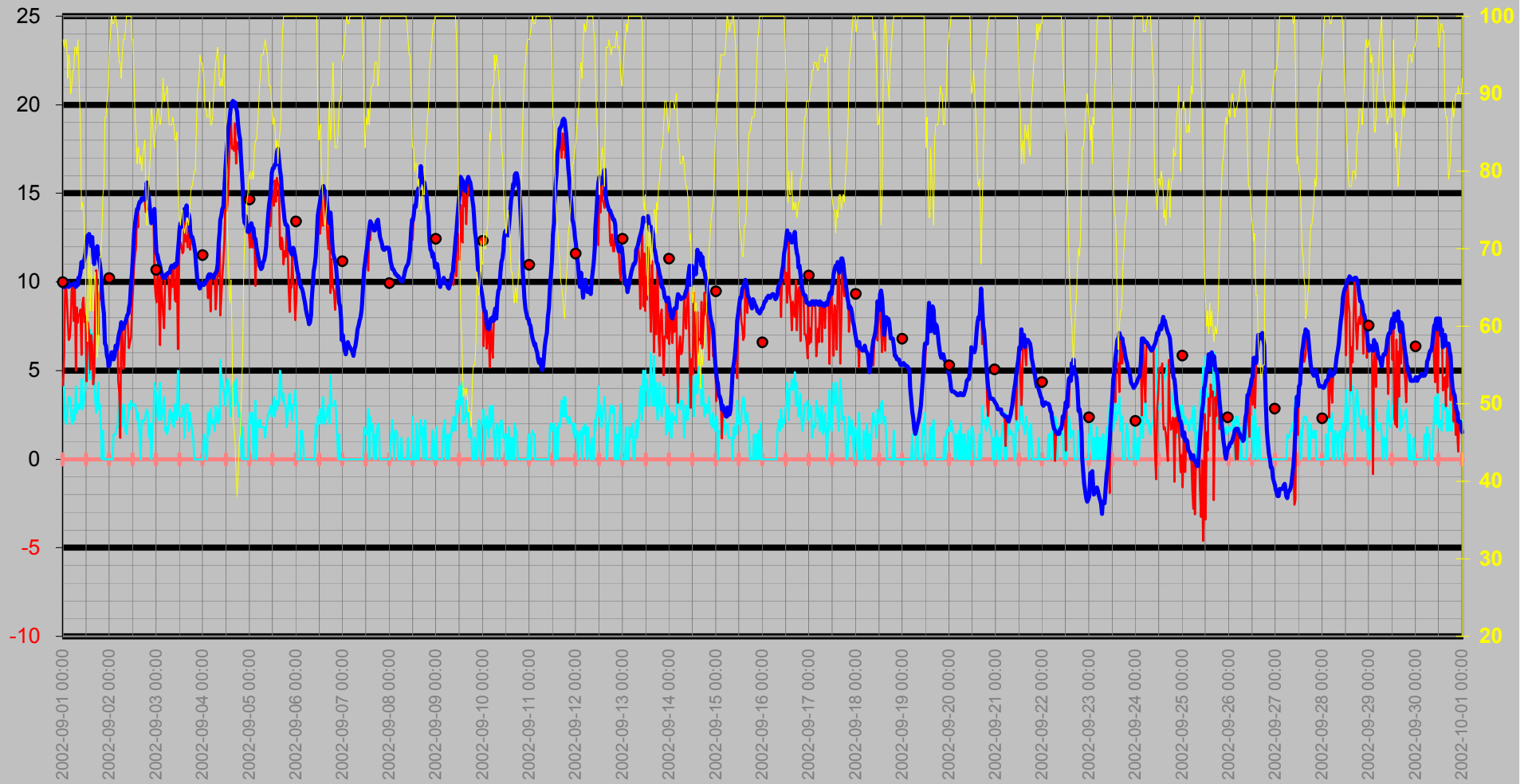

Nederbörd

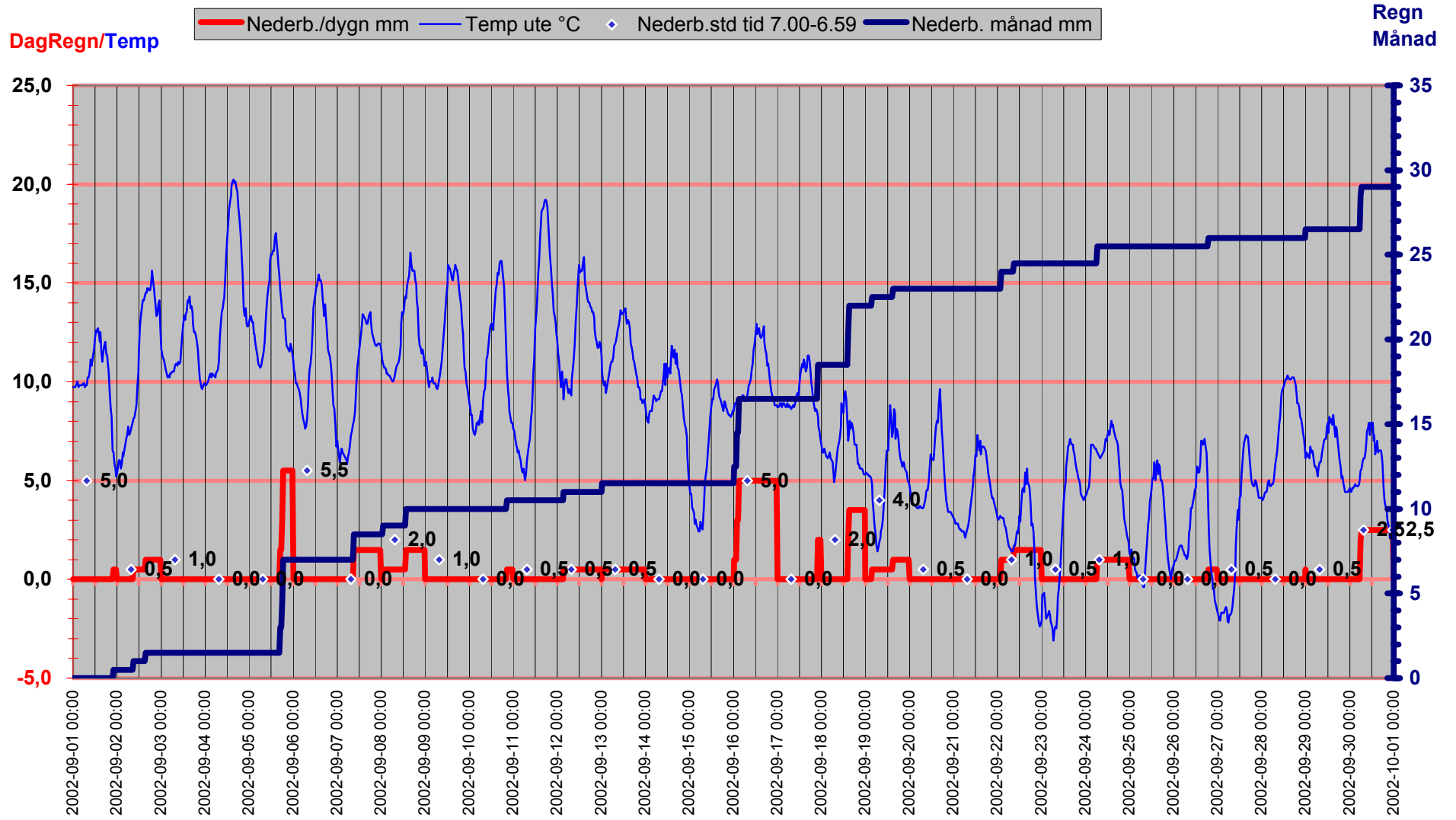

Luftryck/Nederbörd

◆ Luftryck mbar ▬ Nederb./dygn mm △ Nederb.std tid 7.00-6.59

Luftryck

Nederbör

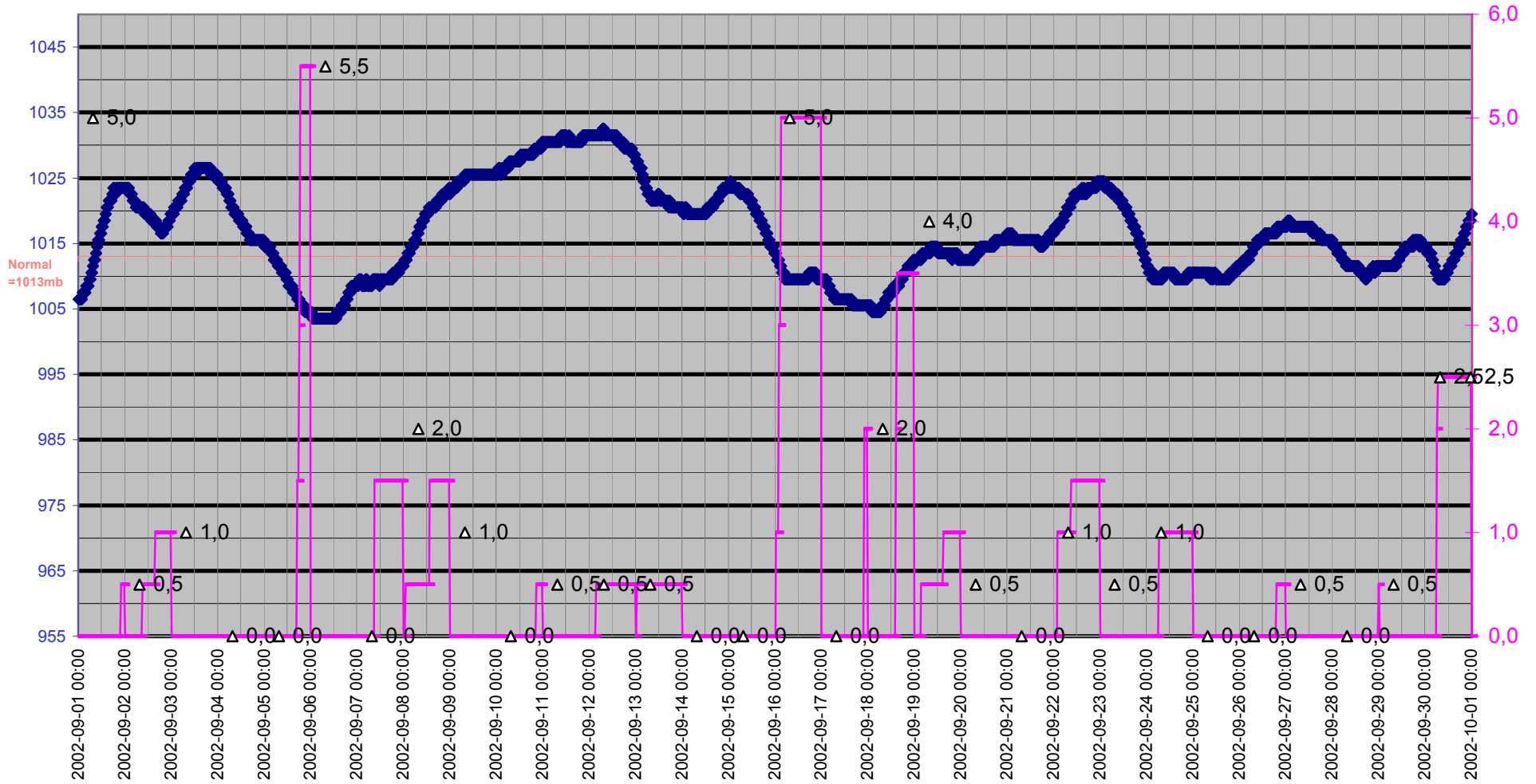

Grund

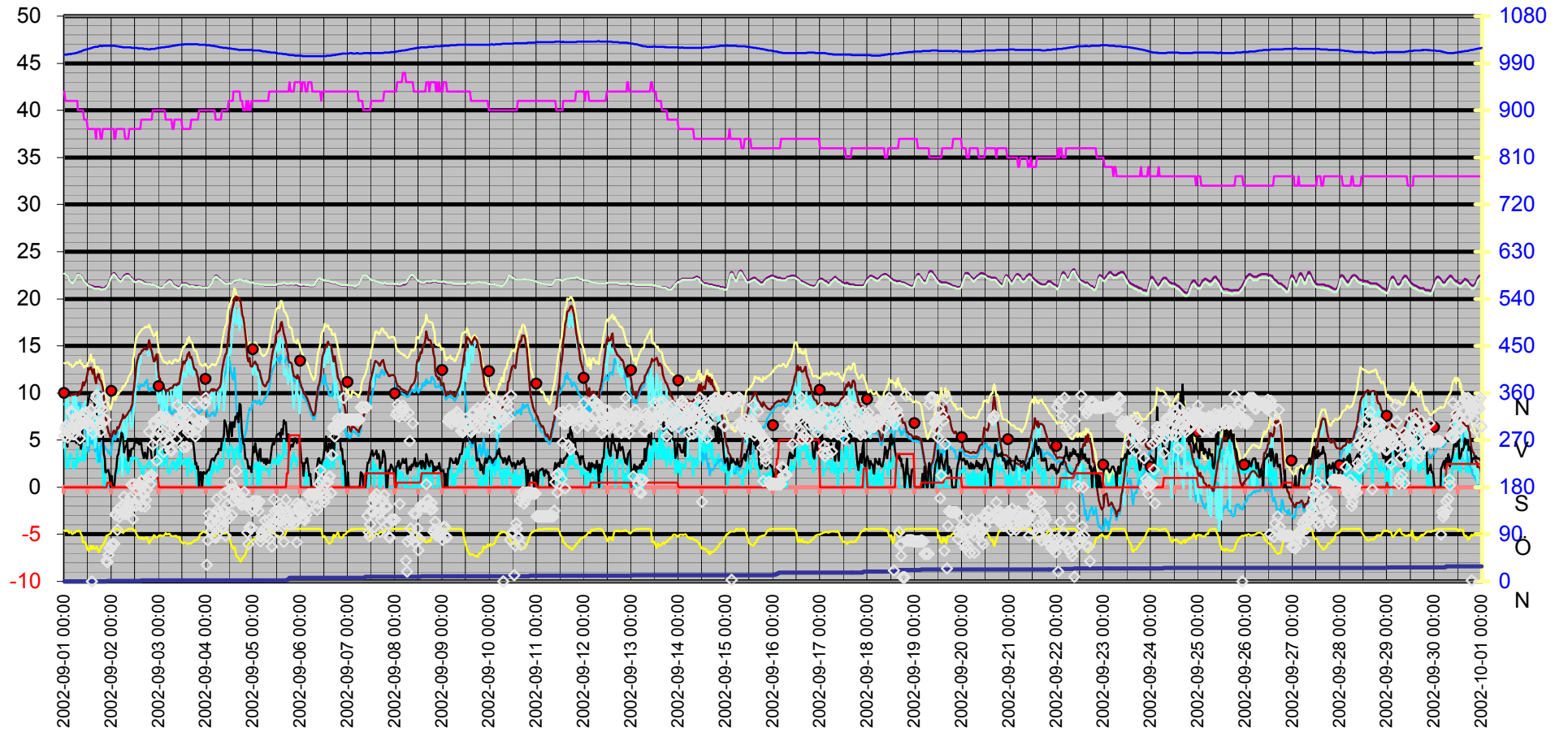
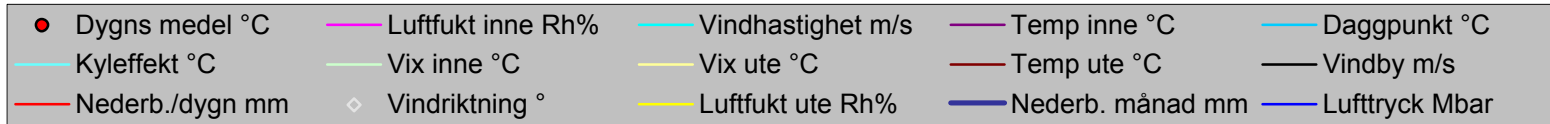

Datum	Vindriktning	Luftfukt inne	Luftfukt ute	Vindhastighet	Temp inne	Temp ute	Nederb. månad	Lufftryck	Daggpunkt	Kyleffekt	Vix inne	Vix ute	Vindby	Korr lufftryck	Nederb./dygn
	°	Rh%	Rh%	m/s	°C	°C	mm	Mbar	°C	°C	°C	°C	m/s		mm
2002-09-01 00:00	278	42	97	4,5	22,63	9,72	0,0	1006,51	8,80	4,17	22,68	13,19	6,0	0,00	0,0
2002-09-01 00:30	292	41	96	3,9	22,63	9,72	0,0	1006,51	8,65	5,85	22,64	13,11	5,2	0,00	0,0
2002-09-01 01:00	298	41	97	2,2	22,53	9,72	0,0	1006,51	8,80	9,72	22,54	13,19	4,9	0,00	0,0
2002-09-01 01:30	275	41	97	2,0	22,43	9,82	0,0	1006,51	8,90	9,82	22,44	13,29	4,3	0,00	0,0
2002-09-01 02:00	283	41	95	2,4	22,23	9,92	0,0	1007,51	8,68	8,66	22,24	13,22	6,2	0,00	0,0
2002-09-01 02:30	291	41	92	3,1	22,03	10,02	0,0	1007,51	8,29	7,91	22,04	13,08	6,2	0,00	0,0
2002-09-01 03:00	283	41	95	3,5	21,83	9,72	0,0	1007,51	8,49	6,72	21,84	13,02	5,2	0,00	0,0
2002-09-01 03:30	325	41	94	3,5	21,73	9,82	0,0	1007,51	8,42	6,83	21,74	13,04	5,0	0,00	0,0
2002-09-01 04:00	322	41	90	3,1	21,63	9,82	0,0	1008,51	7,76	7,69	21,64	12,72	6,2	0,00	0,0
2002-09-01 04:30	281	41	91	2,0	21,63	9,82	0,0	1008,51	7,93	9,82	21,64	12,80	6,4	0,00	0,0
2002-09-01 05:00	281	41	93	2,0	21,83	9,82	0,0	1008,51	8,26	9,82	21,84	12,96	6,4	0,00	0,0
2002-09-01 05:30	310	41	93	2,8	22,03	9,92	0,0	1009,51	8,36	7,80	22,04	13,06	5,2	0,00	0,0
2002-09-01 06:00	305	41	96	2,2	22,23	9,92	0,0	1009,51	8,84	9,92	22,24	13,31	4,7	0,00	0,0
2002-09-01 06:30	299	41	96	4,1	22,53	9,72	0,0	1010,51	8,65	4,99	22,54	13,11	5,0	0,00	0,0
2002-09-01 07:00	294	40	95	2,6	22,63	9,82	0,0	1010,51	8,59	8,55	22,59	13,12	5,8	0,00	0,0
2002-09-01 07:30	300	40	97	3,1	22,63	9,82	0,0	1011,51	8,90	7,69	22,59	13,29	4,5	0,00	0,0
2002-09-01 08:00	273	40	95	3,1	22,53	10,22	0,0	1012,51	8,98	8,13	22,49	13,52	5,0	0,00	0,0
2002-09-01 08:30	300	40	90	2,8	22,43	10,22	0,0	1012,51	8,16	8,13	22,39	13,12	4,1	0,00	0,0
2002-09-01 09:00	312	40	86	3,0	22,33	10,52	0,0	1013,51	7,76	8,46	22,29	13,10	5,0	0,00	0,0
2002-09-01 09:30	320	40	75	4,5	22,13	11,12	0,0	1014,51	6,27	5,90	22,09	12,90	7,7	0,00	0,0
2002-09-01 10:00	311	39	76	2,8	21,93	10,82	0,0	1015,51	6,18	8,78	21,85	12,67	7,5	0,00	0,0
2002-09-01 10:30	305	39	75	3,0	21,83	11,12	0,0	1015,51	6,27	9,11	21,75	12,90	6,9	0,00	0,0
2002-09-01 11:00	323	39	71	3,7	21,73	11,32	0,0	1016,51	5,63	7,72	21,65	12,83	7,5	0,00	0,0
2002-09-01 11:30	301	39	66	3,9	21,63	11,62	0,0	1016,51	4,82	8,07	21,55	12,81	7,9	0,00	0,0
2002-09-01 12:00	305	38	61	7,9	21,53	12,22	0,0	1017,52	4,20	4,40	21,40	13,11	8,9	0,00	0,0
2002-09-01 12:30	297	38	58	4,7	21,53	12,62	0,0	1017,52	3,82	7,76	21,40	13,34	9,4	0,00	0,0
2002-09-01 13:00	296	38	65	4,5	21,43	12,52	0,0	1018,52	5,44	7,64	21,30	13,65	10,0	0,00	0,0
2002-09-01 13:30	328	38	69	5,8	21,43	12,72	0,0	1018,52	6,54	7,07	21,30	14,10	9,4	0,00	0,0
2002-09-01 14:00	0	38	62	7,3	21,33	12,42	0,0	1019,52	4,64	5,05	21,20	13,37	9,2	0,00	0,0
2002-09-01 14:30	284	38	68	4,5	21,33	12,02	0,0	1020,52	5,65	7,02	21,20	13,34	9,2	0,00	0,0
2002-09-01 15:00	310	38	64	6,0	21,23	12,52	0,0	1020,52	5,21	6,40	21,10	13,59	9,6	0,00	0,0
2002-09-01 15:30	303	38	62	7,1	21,23	11,52	0,0	1021,52	3,79	4,21	21,10	12,47	8,3	0,00	0,0
2002-09-01 16:00	351	37	66	5,4	21,23	11,02	0,0	1021,52	4,25	4,90	21,06	12,21	8,3	0,00	0,0
2002-09-01 16:30	356	38	67	3,3	21,23	11,52	0,0	1021,52	4,95	8,75	21,10	12,78	7,5	0,00	0,0
2002-09-01 17:00	297	38	62	2,6	21,23	11,82	0,0	1021,52	4,07	10,66	21,10	12,77	6,9	0,00	0,0
2002-09-01 17:30	319	38	56	3,5	21,23	12,02	0,0	1022,52	2,74	9,31	21,10	12,63	7,3	0,00	0,0
2002-09-01 18:00	331	38	58	4,3	21,23	11,42	0,0	1023,52	2,70	7,03	21,10	12,14	6,8	0,00	0,0
2002-09-01 18:30	286	37	64	2,8	21,13	11,32	0,0	1023,52	4,08	9,33	20,96	12,39	6,4	0,00	0,0
2002-09-01 19:00	301	37	69	3,1	21,13	11,02	0,0	1022,52	4,92	9,00	20,96	12,40	5,6	0,00	0,0
2002-09-01 19:30	329	38	69	1,8	21,13	10,52	0,0	1023,52	4,44	10,52	21,00	11,90	5,8	0,00	0,0
2002-09-01 20:00	351	38	72	0,0	21,13	9,52	0,0	1023,52	4,12	9,52	21,00	11,10	3,5	0,00	0,0
2002-09-01 20:30	309	38	77	1,6	21,13	8,72	0,0	1023,52	4,35	8,72	21,00	10,64	3,0	0,00	0,0
2002-09-01 21:00	309	38	78	0,0	21,23	8,22	0,0	1023,52	4,06	8,22	21,10	10,21	1,6	0,00	0,0
2002-09-01 21:30	40	38	87	0,0	21,33	6,52	0,0	1023,52	4,01	6,52	21,20	9,18	1,6	0,00	0,0
2002-09-01 22:00	37	38	87	0,0	21,43	6,42	0,5	1023,52	3,91	6,42	21,30	9,08	1,8	0,50	0,5
2002-09-01 22:30	51	38	89	0,0	21,63	5,82	0,5	1023,52	3,66	5,82	21,50	8,63	1,8	0,50	0,5

Datum	Vindriktning °	Luftfukt inne Rh%	Luftfukt ute Rh%	Vindhastighet m/s	Temp inne °C	Temp ute °C	Nederb. månad mm	Luftryck Mbar	Daggpunkt °C	Kyleffekt °C	Vix inne °C	Vix ute °C	Vindby m/s	Korr luftryck	Nederb./dygn mm
2002-09-01 23:00	64	38	90	0,0	21,93	5,62	0,5	1023,52	3,63	5,62	21,80	8,51	1,2	0,00	0,5
2002-09-01 23:30	63	38	91	0,0	22,23	5,22	0,5	1023,52	3,39	5,22	22,10	8,19	0,0	0,00	0,5
2002-09-02 00:00	71	38	96	0,0	22,43	5,32	0,5	1023,52	4,28	5,32	22,30	8,70	1,2	0,00	0,0
2002-09-02 00:30	72	38	98	0,0	22,63	5,72	0,5	1023,52	4,98	5,72	22,50	9,28	0,0	0,00	0,0
2002-09-02 01:00	72	38	100	0,0	22,73	6,02	0,5	1023,52	5,58	6,02	22,60	9,75	0,0	0,00	0,0
2002-09-02 01:30	72	37	99	0,0	22,73	6,02	0,5	1023,52	5,43	6,02	22,56	9,66	0,0	0,00	0,0
2002-09-02 02:00	128	37	99	1,4	22,63	5,62	0,5	1023,52	5,03	5,62	22,46	9,26	1,4	0,00	0,0
2002-09-02 02:30	127	38	100	1,4	22,43	5,82	0,5	1022,52	5,38	5,82	22,30	9,55	2,0	0,00	0,0
2002-09-02 03:00	98	38	100	1,4	22,23	6,42	0,5	1022,52	5,98	6,42	22,10	10,15	3,3	0,00	0,0
2002-09-02 03:30	138	38	99	1,8	22,13	6,22	0,5	1022,52	5,63	6,22	22,00	9,86	3,5	0,00	0,0
2002-09-02 04:00	123	38	98	1,8	22,03	6,52	0,5	1021,52	5,78	6,52	21,90	10,08	4,3	0,00	0,0
2002-09-02 04:30	141	38	96	3,1	21,93	6,82	0,5	1021,52	5,77	4,41	21,80	10,21	5,0	0,00	0,0
2002-09-02 05:00	132	38	94	3,3	22,03	7,12	0,5	1021,52	5,75	3,78	21,90	10,34	5,8	0,00	0,0
2002-09-02 05:30	131	38	94	4,5	22,13	7,32	0,5	1020,52	5,95	1,19	22,00	10,54	5,6	0,00	0,0
2002-09-02 06:00	146	38	92	1,8	22,23	7,72	0,5	1020,52	6,02	7,72	22,10	10,77	5,2	0,00	0,0
2002-09-02 06:30	162	38	95	2,0	22,43	7,32	0,5	1020,52	6,11	7,32	22,30	10,62	3,7	0,00	0,0
2002-09-02 07:00	129	37	97	3,1	22,53	7,42	0,5	1020,52	6,52	5,07	22,36	10,89	4,3	0,00	0,0
2002-09-02 07:30	130	37	97	3,0	22,63	7,62	0,5	1020,52	6,72	5,29	22,46	11,09	4,3	0,00	0,0
2002-09-02 08:00	135	37	98	1,6	22,63	7,72	0,5	1020,52	6,97	7,72	22,46	11,28	4,9	0,00	0,0
2002-09-02 08:30	143	37	100	1,4	22,63	7,92	0,5	1020,52	7,47	7,92	22,46	11,65	2,8	0,00	0,0
2002-09-02 09:00	149	38	100	2,0	22,53	8,12	1,0	1020,52	7,67	8,12	22,40	11,85	3,9	0,50	0,5
2002-09-02 09:30	160	38	100	2,6	22,33	8,22	1,0	1020,52	7,77	6,86	22,20	11,95	3,3	0,50	0,5
2002-09-02 10:00	185	38	100	3,1	22,23	8,52	1,0	1019,52	8,07	6,27	22,10	12,25	4,1	0,00	0,5
2002-09-02 10:30	148	38	100	2,8	22,13	8,82	1,0	1019,52	8,37	6,60	22,00	12,55	4,1	0,00	0,5
2002-09-02 11:00	119	38	100	3,3	22,03	9,82	1,0	1019,52	9,37	6,83	21,90	13,55	4,1	0,00	0,5
2002-09-02 11:30	186	38	97	3,0	21,93	10,52	1,0	1019,52	9,60	8,46	21,80	13,99	4,3	0,00	0,5
2002-09-02 12:00	145	38	97	3,1	21,93	11,52	1,0	1019,52	10,59	9,55	21,80	14,99	4,9	0,00	0,5
2002-09-02 12:30	145	38	92	3,0	21,93	12,72	1,0	1019,52	10,96	10,86	21,80	15,78	5,2	0,00	0,5
2002-09-02 13:00	175	38	87	3,1	21,93	13,33	1,0	1019,52	10,68	11,52	21,80	15,98	4,7	0,00	0,5
2002-09-02 13:30	185	38	85	2,8	22,03	13,73	1,0	1018,52	10,71	11,95	21,90	16,23	5,0	0,00	0,5
2002-09-02 14:00	161	38	81	2,2	22,03	14,13	1,0	1018,52	10,35	14,13	21,90	16,33	4,5	0,00	0,5
2002-09-02 14:30	185	38	83	2,6	21,93	14,13	1,0	1018,52	10,73	13,09	21,80	16,48	4,7	0,00	0,5
2002-09-02 15:00	144	39	83	2,0	21,93	14,33	1,0	1018,52	10,92	14,33	21,85	16,68	4,7	0,00	0,5
2002-09-02 15:30	193	39	81	1,4	21,83	14,53	1,5	1018,52	10,74	14,53	21,75	16,73	4,1	0,50	1,0
2002-09-02 16:00	182	39	82	0,0	21,83	14,53	1,5	1018,52	10,93	14,53	21,75	16,80	3,5	0,50	1,0
2002-09-02 16:30	166	39	80	2,2	21,73	14,73	1,5	1017,52	10,74	14,73	21,65	16,86	3,1	0,00	1,0
2002-09-02 17:00	143	39	82	2,0	21,73	14,73	1,5	1017,52	11,12	14,73	21,65	17,00	3,7	0,00	1,0
2002-09-02 17:30	156	39	83	2,2	21,63	14,63	1,5	1017,52	11,22	14,63	21,55	16,98	3,3	0,00	1,0
2002-09-02 18:00	176	39	84	2,2	21,63	14,63	1,5	1017,52	11,40	14,63	21,55	17,05	3,0	0,00	1,0
2002-09-02 18:30	199	39	78	2,6	21,63	14,93	1,5	1016,51	10,54	13,94	21,55	16,91	4,1	0,00	1,0
2002-09-02 19:00	286	39	73	2,8	21,63	15,63	1,5	1016,51	10,18	14,03	21,55	17,27	5,2	0,00	1,0
2002-09-02 19:30	186	39	76	2,6	21,63	15,13	1,5	1016,51	10,32	14,15	21,55	16,97	5,4	0,00	1,0
2002-09-02 20:00	200	39	79	1,4	21,63	14,73	1,5	1017,52	10,54	14,73	21,55	16,78	4,1	0,00	1,0
2002-09-02 20:30	204	39	80	1,2	21,53	14,43	1,5	1017,52	10,45	14,43	21,45	16,56	3,1	0,00	1,0
2002-09-02 21:00	261	40	82	2,0	21,53	13,93	1,5	1017,52	10,35	13,93	21,49	16,20	3,1	0,00	1,0
2002-09-02 21:30	304	40	88	0,0	21,43	13,33	1,5	1017,52	10,86	13,33	21,39	16,06	3,0	0,00	1,0

Datum	Vindriktning °	Luftfukt inne Rh%	Luftfukt ute Rh%	Vindhastighet m/s	Temp inne °C	Temp ute °C	Nederb. månad mm	Luftryck Mbar	Daggpunkt °C	Kyleffekt °C	Vix inne °C	Vix ute °C	Vindby m/s	Korr luftryck	Nederb./dygn mm
2002-09-02 22:00	301	40	87	1,8	21,43	13,43	1,5	1017,52	10,78	13,43	21,39	16,08	3,0	0,00	1,0
2002-09-02 22:30	274	40	84	2,2	21,43	13,93	1,5	1018,52	10,72	13,93	21,39	16,35	5,6	0,00	1,0
2002-09-02 23:00	231	40	83	4,3	21,33	14,13	1,5	1018,52	10,73	10,28	21,29	16,48	5,6	0,00	1,0
2002-09-02 23:30	286	40	85	3,9	21,33	12,72	1,5	1019,52	9,73	9,35	21,29	15,23	6,6	0,00	1,0
2002-09-03 00:00	307	40	87	3,5	21,23	11,62	1,5	1019,52	9,01	8,86	21,19	14,28	6,2	0,00	0,0
2002-09-03 00:30	311	40	88	2,4	21,23	11,52	1,5	1019,52	9,09	10,35	21,19	14,26	5,6	0,00	0,0
2002-09-03 01:00	316	40	88	2,2	21,23	11,22	1,5	1019,52	8,80	11,22	21,19	13,96	6,4	0,00	0,0
2002-09-03 01:30	313	40	87	3,5	21,23	11,12	1,5	1020,52	8,52	8,30	21,19	13,78	5,2	0,00	0,0
2002-09-03 02:00	286	40	86	4,3	21,23	10,92	1,5	1020,52	8,15	6,43	21,19	13,50	5,4	0,00	0,0
2002-09-03 02:30	247	40	87	2,2	21,33	10,62	1,5	1020,52	8,03	10,62	21,29	13,28	4,7	0,00	0,0
2002-09-03 03:00	271	40	89	2,6	21,53	10,42	1,5	1020,52	8,18	9,19	21,49	13,24	3,7	0,00	0,0
2002-09-03 03:30	315	39	92	2,8	21,63	10,22	1,5	1021,52	8,49	8,13	21,55	13,28	3,7	0,00	0,0
2002-09-03 04:00	307	39	89	3,5	21,73	10,32	1,5	1021,52	8,08	7,39	21,65	13,14	4,9	0,00	0,0
2002-09-03 04:30	265	39	90	1,6	21,83	10,22	1,5	1021,52	8,16	10,22	21,75	13,12	5,0	0,00	0,0
2002-09-03 05:00	263	39	90	1,8	21,93	10,42	1,5	1021,52	8,35	10,42	21,85	13,32	4,5	0,00	0,0
2002-09-03 05:30	305	39	91	1,4	21,93	10,42	1,5	1022,52	8,52	10,42	21,85	13,40	5,2	0,00	0,0
2002-09-03 06:00	250	39	88	1,8	21,93	10,52	1,5	1022,52	8,11	10,52	21,85	13,26	4,1	0,00	0,0
2002-09-03 06:30	249	39	86	2,4	21,83	10,52	1,5	1022,52	7,76	9,29	21,75	13,10	5,0	0,00	0,0
2002-09-03 07:00	284	38	86	2,8	21,63	10,52	1,5	1023,52	7,76	8,46	21,50	13,10	5,4	0,00	0,0
2002-09-03 07:30	304	38	86	2,6	21,53	10,82	1,5	1023,52	8,05	9,61	21,40	13,40	5,0	0,00	0,0
2002-09-03 08:00	292	39	86	2,0	21,43	10,92	1,5	1023,52	8,15	10,92	21,35	13,50	5,8	0,00	0,0
2002-09-03 08:30	299	39	87	2,6	21,33	10,92	1,5	1024,52	8,33	9,71	21,25	13,58	6,4	0,00	0,0
2002-09-03 09:00	272	39	86	1,8	21,33	10,82	1,5	1024,52	8,05	10,82	21,25	13,40	6,9	0,00	0,0
2002-09-03 09:30	337	39	84	3,1	21,23	11,02	1,5	1024,52	7,89	9,00	21,15	13,45	4,9	0,00	0,0
2002-09-03 10:00	296	39	84	3,0	21,23	10,92	1,5	1025,52	7,79	8,89	21,15	13,35	6,8	0,00	0,0
2002-09-03 10:30	297	39	85	2,2	21,23	11,02	1,5	1025,52	8,07	11,02	21,15	13,53	4,1	0,00	0,0
2002-09-03 11:00	317	39	78	5,0	21,33	11,72	1,5	1025,52	7,44	6,22	21,25	13,71	6,9	0,00	0,0
2002-09-03 11:30	313	39	76	3,1	21,53	12,42	1,5	1025,52	7,72	10,53	21,45	14,27	6,6	0,00	0,0
2002-09-03 12:00	328	38	74	2,4	21,63	12,92	1,5	1026,52	7,79	11,82	21,50	14,63	5,4	0,00	0,0
2002-09-03 12:30	256	38	73	2,4	21,63	13,33	1,5	1025,52	7,97	12,25	21,50	14,97	6,4	0,00	0,0
2002-09-03 13:00	320	38	75	2,4	21,63	13,12	1,5	1026,52	8,19	12,04	21,50	14,90	5,6	0,00	0,0
2002-09-03 13:30	296	38	75	3,0	21,63	13,43	1,5	1026,52	8,48	11,62	21,50	15,20	4,9	0,00	0,0
2002-09-03 14:00	257	38	73	2,8	21,63	13,53	1,5	1026,52	8,16	11,73	21,50	15,17	5,2	0,00	0,0
2002-09-03 14:30	327	38	72	1,2	21,53	14,13	1,5	1026,52	8,53	14,13	21,40	15,70	5,6	0,00	0,0
2002-09-03 15:00	285	38	73	3,1	21,53	14,03	1,5	1026,52	8,64	12,28	21,40	15,67	6,9	0,00	0,0
2002-09-03 15:30	290	38	73	3,0	21,43	14,33	1,5	1026,52	8,93	12,61	21,30	15,97	6,9	0,00	0,0
2002-09-03 16:00	300	38	74	3,1	21,43	13,73	1,5	1026,52	8,56	11,95	21,30	15,43	6,8	0,00	0,0
2002-09-03 16:30	304	39	73	1,6	21,43	13,83	1,5	1026,52	8,45	13,83	21,35	15,47	5,4	0,00	0,0
2002-09-03 17:00	286	39	75	2,2	21,43	13,53	1,5	1026,52	8,58	13,53	21,35	15,30	5,2	0,00	0,0
2002-09-03 17:30	316	39	76	2,6	21,43	12,92	1,5	1026,52	8,20	11,82	21,35	14,77	4,7	0,00	0,0
2002-09-03 18:00	342	39	78	2,0	21,33	12,52	1,5	1026,52	8,22	12,52	21,25	14,51	3,7	0,00	0,0
2002-09-03 18:30	277	39	78	1,6	21,33	12,52	1,5	1026,52	8,22	12,52	21,25	14,51	2,4	0,00	0,0
2002-09-03 19:00	291	39	79	1,2	21,33	12,32	1,5	1026,52	8,22	12,32	21,25	14,38	2,6	0,00	0,0
2002-09-03 19:30	291	39	80	0,0	21,33	12,02	1,5	1026,52	8,12	12,02	21,25	14,15	2,0	0,00	0,0
2002-09-03 20:00	305	39	80	0,0	21,33	11,62	1,5	1026,52	7,73	11,62	21,25	13,75	2,2	0,00	0,0
2002-09-03 20:30	305	40	85	0,0	21,33	10,82	1,5	1025,52	7,87	10,82	21,29	13,33	0,0	0,00	0,0

Datum	Vindriktning °	Luftfukt inne Rh%	Luftfukt ute Rh%	Vindhastighet m/s	Temp inne °C	Temp ute °C	Nederb. månad mm	Luftryck Mbar	Daggpunkt °C	Kyleffekt °C	Vix inne °C	Vix ute °C	Vindby m/s	Korr luftryck	Nederb./dygn mm
2002-09-03 21:00	305	40	90	0,0	21,33	10,12	1,5	1025,52	8,06	10,12	21,29	13,02	1,6	0,00	0,0
2002-09-03 21:30	305	40	91	0,0	21,23	10,02	1,5	1025,52	8,13	10,02	21,19	13,00	1,6	0,00	0,0
2002-09-03 22:00	305	40	93	0,0	21,23	9,72	1,5	1025,52	8,16	9,72	21,19	12,86	0,0	0,00	0,0
2002-09-03 22:30	305	40	95	0,0	21,23	9,62	1,5	1025,52	8,39	9,62	21,19	12,92	1,6	0,00	0,0
2002-09-03 23:00	339	40	94	0,0	21,23	9,82	1,5	1025,52	8,42	9,82	21,19	13,04	1,6	0,00	0,0
2002-09-03 23:30	341	40	94	0,0	21,23	9,92	1,5	1025,52	8,52	9,92	21,19	13,14	1,4	0,00	0,0
2002-09-04 00:00	351	40	93	0,0	21,23	9,82	1,5	1024,52	8,26	9,82	21,19	12,96	1,4	0,00	0,0
2002-09-04 00:30	32	40	92	1,4	21,23	9,82	1,5	1024,52	8,10	9,82	21,19	12,88	1,6	0,00	0,0
2002-09-04 01:00	78	40	88	1,2	21,23	9,92	1,5	1024,52	7,52	9,92	21,19	12,66	1,8	0,00	0,0
2002-09-04 01:30	130	40	88	0,0	21,33	10,02	1,5	1024,52	7,62	10,02	21,29	12,76	1,8	0,00	0,0
2002-09-04 02:00	112	40	87	0,0	21,43	10,12	1,5	1024,52	7,54	10,12	21,39	12,78	2,2	0,00	0,0
2002-09-04 02:30	96	40	87	2,6	21,53	10,32	1,5	1023,52	7,74	9,08	21,49	12,98	2,8	0,00	0,0
2002-09-04 03:00	113	40	87	1,4	21,73	10,42	1,5	1023,52	7,84	10,42	21,69	13,08	3,0	0,00	0,0
2002-09-04 03:30	105	40	89	1,6	22,03	10,22	1,5	1023,52	7,99	10,22	21,99	13,04	3,0	0,00	0,0
2002-09-04 04:00	127	40	86	2,8	22,23	10,42	1,5	1023,52	7,66	8,35	22,19	13,00	2,8	0,00	0,0
2002-09-04 04:30	87	40	86	2,2	22,33	10,32	1,5	1022,52	7,56	10,32	22,29	12,90	3,0	0,00	0,0
2002-09-04 05:00	83	39	87	2,0	22,43	10,32	1,5	1022,52	7,74	10,32	22,35	12,98	3,3	0,00	0,0
2002-09-04 05:30	157	39	90	2,2	22,43	10,22	1,5	1022,52	8,16	10,22	22,35	13,12	3,5	0,00	0,0
2002-09-04 06:00	137	39	92	1,6	22,33	10,42	1,5	1021,52	8,69	10,42	22,25	13,48	3,5	0,00	0,0
2002-09-04 06:30	132	39	94	3,0	22,23	10,52	1,5	1021,52	9,12	8,46	22,15	13,74	4,1	0,00	0,0
2002-09-04 07:00	109	39	95	2,4	22,13	10,62	1,5	1020,52	9,38	9,40	22,05	13,92	4,1	0,00	0,0
2002-09-04 07:30	120	39	96	2,0	22,03	11,02	1,5	1020,52	9,94	11,02	21,95	14,41	3,9	0,00	0,0
2002-09-04 08:00	101	40	93	2,8	21,93	12,22	1,5	1020,52	10,63	10,31	21,89	15,36	5,0	0,00	0,0
2002-09-04 08:30	105	40	91	2,2	21,83	12,92	1,5	1019,52	10,99	12,92	21,79	15,90	4,9	0,00	0,0
2002-09-04 09:00	137	40	91	5,6	21,73	13,53	1,5	1019,52	11,58	8,09	21,69	16,50	5,6	0,00	0,0
2002-09-04 09:30	169	40	92	4,7	21,73	13,73	1,5	1019,52	11,95	9,12	21,69	16,78	7,1	0,00	0,0
2002-09-04 10:00	87	40	91	4,3	21,63	14,13	1,5	1019,52	12,17	10,28	21,59	17,10	6,8	0,00	0,0
2002-09-04 10:30	125	40	93	3,9	21,63	14,23	1,5	1019,52	12,61	11,10	21,59	17,36	6,4	0,00	0,0
2002-09-04 11:00	147	40	95	3,7	21,63	15,23	1,5	1018,52	13,94	12,27	21,59	18,53	5,4	0,00	0,0
2002-09-04 11:30	120	41	87	3,0	21,63	16,33	1,5	1018,52	13,62	14,79	21,64	18,98	5,2	0,00	0,0
2002-09-04 12:00	176	41	81	4,1	21,63	17,23	1,5	1018,52	13,36	14,02	21,64	19,43	6,6	0,00	0,0
2002-09-04 12:30	189	41	73	4,5	21,63	17,93	1,5	1018,52	12,38	14,33	21,64	19,57	6,9	0,00	0,0
2002-09-04 13:00	127	41	68	4,3	21,63	18,73	1,5	1017,52	12,02	15,82	21,64	20,04	5,4	0,00	0,0
2002-09-04 13:30	176	41	64	3,5	21,73	19,13	1,5	1017,52	11,43	17,34	21,74	20,20	6,9	0,00	0,0
2002-09-04 14:00	153	42	63	3,1	21,73	19,43	1,5	1017,52	11,47	18,18	21,78	20,44	6,9	0,00	0,0
2002-09-04 14:30	177	42	66	2,4	21,83	19,93	1,5	1017,52	12,68	19,21	21,88	21,12	6,4	0,00	0,0
2002-09-04 15:00	161	42	59	4,1	21,83	20,13	1,5	1016,51	11,08	17,51	21,88	20,90	7,5	0,00	0,0
2002-09-04 15:30	211	42	48	4,1	21,93	20,23	1,5	1016,51	7,92	17,63	21,98	20,42	7,3	0,00	0,0
2002-09-04 16:00	163	42	47	4,3	21,93	20,03	1,5	1016,51	7,41	17,39	21,98	20,18	7,9	0,00	0,0
2002-09-04 16:30	159	42	45	3,0	21,93	20,13	1,5	1015,51	6,82	18,95	21,98	20,18	6,9	0,00	0,0
2002-09-04 17:00	165	42	41	4,5	22,03	19,83	1,5	1015,51	5,10	16,68	22,08	19,70	8,9	0,00	0,0
2002-09-04 17:30	149	41	38	3,3	22,03	19,63	1,5	1015,51	3,75	17,90	22,04	19,38	8,7	0,00	0,0
2002-09-04 18:00	146	41	41	3,1	22,03	18,83	1,5	1015,51	4,21	17,52	22,04	18,70	6,2	0,00	0,0
2002-09-04 18:30	149	41	45	2,4	21,93	18,33	1,5	1015,51	5,20	17,52	21,94	18,38	5,6	0,00	0,0
2002-09-04 19:00	149	40	46	2,6	21,93	18,03	1,5	1015,51	5,26	17,21	21,89	18,13	4,7	0,00	0,0
2002-09-04 19:30	171	40	48	1,6	21,93	17,33	1,5	1015,51	5,28	17,33	21,89	17,52	4,5	0,00	0,0

Datum	Vindriktning °	Luftfukt inne Rh%	Luftfukt ute Rh%	Vindhastighet m/s	Temp inne °C	Temp ute °C	Nederb. månad mm	Luftryck Mbar	Daggpunkt °C	Kyleffekt °C	Vix inne °C	Vix ute °C	Vindby m/s	Korr luftryck	Nederb./dygn mm
2002-09-04 20:00	147	40	52	0,0	21,93	16,33	1,5	1015,51	5,59	16,33	21,89	16,72	3,0	0,00	0,0
2002-09-04 20:30	149	41	57	1,8	21,93	15,33	1,5	1015,51	6,07	15,33	21,94	15,99	3,0	0,00	0,0
2002-09-04 21:00	93	40	67	0,0	21,83	13,73	1,5	1015,51	7,04	13,73	21,79	14,98	2,8	0,00	0,0
2002-09-04 21:30	72	41	72	0,0	21,83	13,33	1,5	1015,51	7,76	13,33	21,84	14,90	2,0	0,00	0,0
2002-09-04 22:00	103	40	73	0,0	21,83	13,73	1,5	1015,51	8,35	13,73	21,79	15,37	2,2	0,00	0,0
2002-09-04 22:30	102	40	76	0,0	21,73	12,92	1,5	1015,51	8,20	12,92	21,69	14,77	2,0	0,00	0,0
2002-09-04 23:00	102	41	77	0,0	21,73	12,82	1,5	1015,51	8,31	12,82	21,74	14,74	1,6	0,00	0,0
2002-09-04 23:30	135	41	79	1,6	21,73	12,82	1,5	1015,51	8,70	12,82	21,74	14,88	2,4	0,00	0,0
2002-09-05 00:00	154	41	80	2,6	21,73	13,02	1,5	1014,51	9,09	11,93	21,74	15,16	4,3	0,00	0,0
2002-09-05 00:30	139	41	79	2,0	21,63	13,23	1,5	1014,51	9,09	13,23	21,64	15,28	3,7	0,00	0,0
2002-09-05 01:00	152	41	79	2,2	21,63	13,33	1,5	1014,51	9,19	13,33	21,64	15,38	4,7	0,00	0,0
2002-09-05 01:30	154	41	80	2,6	21,63	13,02	1,5	1014,51	9,09	11,93	21,64	15,16	3,9	0,00	0,0
2002-09-05 02:00	147	41	79	0,0	21,63	13,02	1,5	1014,51	8,89	13,02	21,64	15,08	3,3	0,00	0,0
2002-09-05 02:30	135	41	83	1,6	21,63	12,42	1,5	1014,51	9,07	12,42	21,64	14,78	2,8	0,00	0,0
2002-09-05 03:00	153	41	84	3,3	21,53	12,42	1,5	1014,51	9,26	9,77	21,54	14,85	3,9	0,00	0,0
2002-09-05 03:30	77	41	84	0,0	21,53	11,92	1,5	1013,51	8,77	11,92	21,54	14,35	4,1	0,00	0,0
2002-09-05 04:00	85	41	86	2,0	21,53	11,62	1,5	1013,51	8,84	11,62	21,54	14,20	2,8	0,00	0,0
2002-09-05 04:30	92	41	88	2,2	21,53	11,32	1,5	1013,51	8,89	11,32	21,54	14,06	2,8	0,00	0,0
2002-09-05 05:00	88	41	91	1,8	21,53	10,92	1,5	1012,51	9,01	10,92	21,54	13,90	3,0	0,00	0,0
2002-09-05 05:30	99	41	93	2,2	21,53	10,82	1,5	1012,51	9,25	10,82	21,54	13,96	2,6	0,00	0,0
2002-09-05 06:00	116	41	95	1,8	21,43	10,72	1,5	1012,51	9,48	10,72	21,44	14,02	3,0	0,00	0,0
2002-09-05 06:30	85	41	95	1,8	21,43	10,82	1,5	1012,51	9,58	10,82	21,44	14,13	2,4	0,00	0,0
2002-09-05 07:00	96	41	95	1,8	21,43	11,12	1,5	1011,51	9,87	11,12	21,44	14,43	3,0	0,00	0,0
2002-09-05 07:30	99	41	96	1,8	21,43	11,22	1,5	1011,51	10,13	11,22	21,44	14,61	2,6	0,00	0,0
2002-09-05 08:00	118	42	97	1,2	21,43	11,52	1,5	1011,51	10,59	11,52	21,48	14,99	2,8	0,00	0,0
2002-09-05 08:30	81	42	96	1,8	21,43	12,02	1,5	1011,51	10,93	12,02	21,48	15,41	2,6	0,00	0,0
2002-09-05 09:00	109	42	95	2,2	21,43	13,02	1,5	1010,51	11,76	13,02	21,48	16,33	3,3	0,00	0,0
2002-09-05 09:30	67	42	93	2,6	21,43	13,83	1,5	1010,51	12,21	12,77	21,48	16,96	4,3	0,00	0,0
2002-09-05 10:00	112	42	91	2,6	21,43	14,43	1,5	1010,51	12,46	13,41	21,48	17,40	4,7	0,00	0,0
2002-09-05 10:30	157	42	91	3,0	21,43	14,83	1,5	1010,51	12,86	13,15	21,48	17,80	4,5	0,00	0,0
2002-09-05 11:00	134	42	91	2,8	21,43	15,13	1,5	1010,51	13,15	13,48	21,48	18,10	4,9	0,00	0,0
2002-09-05 11:30	110	42	88	2,4	21,43	16,13	1,5	1009,51	13,61	15,20	21,48	18,86	5,2	0,00	0,0
2002-09-05 12:00	119	42	86	2,8	21,53	16,43	1,5	1009,51	13,53	14,90	21,58	19,01	5,6	0,00	0,0
2002-09-05 12:30	135	42	87	3,5	21,53	16,43	1,5	1008,51	13,72	14,29	21,58	19,08	5,6	0,00	0,0
2002-09-05 13:00	92	42	86	2,4	21,53	16,63	1,5	1008,51	13,73	15,73	21,58	19,21	5,6	0,00	0,0
2002-09-05 13:30	138	42	83	3,3	21,53	16,63	1,5	1008,51	13,16	14,51	21,58	18,98	5,8	0,00	0,0
2002-09-05 14:00	115	42	84	2,8	21,53	17,33	1,5	1008,51	14,04	15,89	21,58	19,75	5,2	0,00	0,0
2002-09-05 14:30	134	42	81	3,3	21,53	17,53	1,5	1008,51	13,65	15,53	21,58	19,73	6,2	0,00	0,0
2002-09-05 15:00	142	42	84	3,1	21,63	16,93	1,5	1007,51	13,65	15,45	21,68	19,35	5,6	0,00	0,0
2002-09-05 15:30	76	42	85	5,0	21,63	16,33	1,5	1007,51	13,25	12,01	21,68	18,83	7,1	0,00	0,0
2002-09-05 16:00	109	42	87	4,7	21,63	15,93	1,5	1007,51	13,23	11,85	21,68	18,58	6,8	0,00	0,0
2002-09-05 16:30	156	42	92	3,7	21,53	15,43	1,5	1007,51	13,62	12,50	21,58	18,48	6,9	0,00	0,0
2002-09-05 17:00	135	42	98	3,3	21,53	14,63	3,0	1006,51	13,84	12,25	21,58	18,18	5,0	1,50	1,5
2002-09-05 17:30	126	42	100	3,7	21,53	14,13	3,0	1006,51	13,66	10,99	21,58	17,86	5,0	1,50	1,5
2002-09-05 18:00	125	42	100	3,0	21,53	13,53	4,5	1006,51	13,06	11,73	21,58	17,26	5,6	1,50	3,0
2002-09-05 18:30	109	43	100	3,0	21,53	13,23	7,0	1005,51	12,76	11,41	21,63	16,95	3,9	4,00	5,5

Datum	Vindriktning °	Luftfukt inne Rh%	Luftfukt ute Rh%	Vindhastighet m/s	Temp inne °C	Temp ute °C	Nederb. månad mm	Luftryck Mbar	Daggpunkt °C	Kyleffekt °C	Vix inne °C	Vix ute °C	Vindby m/s	Korr luftryck	Nederb./dygn mm
2002-09-05 19:00	117	42	100	1,8	21,53	13,23	7,0	1005,51	12,76	13,23	21,58	16,95	4,3	2,50	5,5
2002-09-05 19:30	116	42	100	2,4	21,63	13,12	7,0	1005,51	12,66	12,04	21,68	16,85	4,5	0,00	5,5
2002-09-05 20:00	139	42	100	3,3	21,53	12,42	7,0	1005,51	11,96	9,77	21,58	16,15	4,3	0,00	5,5
2002-09-05 20:30	110	42	100	3,7	21,53	11,82	7,0	1005,51	11,36	8,30	21,58	15,55	4,7	0,00	5,5
2002-09-05 21:00	111	43	100	2,8	21,53	11,72	7,0	1004,51	11,26	9,77	21,63	15,45	5,2	0,00	5,5
2002-09-05 21:30	123	43	100	3,1	21,53	11,62	7,0	1004,51	11,16	9,66	21,63	15,35	5,2	0,00	5,5
2002-09-05 22:00	75	43	100	2,2	21,53	11,52	7,0	1004,51	11,07	11,52	21,63	15,25	4,7	0,00	5,5
2002-09-05 22:30	149	43	100	3,0	21,53	11,92	7,0	1004,51	11,46	9,99	21,63	15,65	5,0	0,00	5,5
2002-09-05 23:00	138	43	100	3,1	21,43	11,72	7,0	1004,51	11,26	9,77	21,53	15,45	5,0	0,00	5,5
2002-09-05 23:30	140	43	100	3,9	21,43	11,42	7,0	1004,51	10,97	7,83	21,53	15,15	5,2	0,00	5,5
2002-09-06 00:00	147	43	100	2,8	21,43	11,02	7,0	1004,51	10,57	9,00	21,53	14,75	4,1	0,00	0,0
2002-09-06 00:30	129	42	100	0,0	21,43	10,62	7,0	1004,51	10,17	10,62	21,48	14,35	2,6	0,00	0,0
2002-09-06 01:00	121	43	100	0,0	21,43	10,42	7,0	1003,51	9,97	10,42	21,53	14,15	2,6	0,00	0,0
2002-09-06 01:30	120	43	100	0,0	21,43	9,92	7,0	1003,51	9,47	9,92	21,53	13,65	1,2	0,00	0,0
2002-09-06 02:00	117	43	100	0,0	21,43	9,92	7,0	1003,51	9,47	9,92	21,53	13,65	2,6	0,00	0,0
2002-09-06 02:30	135	42	100	1,6	21,43	9,72	7,0	1003,51	9,27	9,72	21,48	13,45	2,6	0,00	0,0
2002-09-06 03:00	127	42	100	1,6	21,43	9,62	7,0	1003,51	9,17	9,62	21,48	13,35	3,0	0,00	0,0
2002-09-06 03:30	144	42	100	1,2	21,43	9,42	7,0	1003,51	8,97	9,42	21,48	13,15	3,1	0,00	0,0
2002-09-06 04:00	166	43	100	0,0	21,43	9,12	7,0	1003,51	8,67	9,12	21,53	12,85	2,2	0,00	0,0
2002-09-06 04:30	166	43	100	0,0	21,33	8,82	7,0	1003,51	8,37	8,82	21,43	12,55	1,2	0,00	0,0
2002-09-06 05:00	166	43	100	0,0	21,33	8,42	7,0	1003,51	7,97	8,42	21,43	12,15	1,4	0,00	0,0
2002-09-06 05:30	166	43	100	0,0	21,33	8,12	7,0	1003,51	7,67	8,12	21,43	11,85	0,0	0,00	0,0
2002-09-06 06:00	166	42	100	0,0	21,33	7,92	7,0	1003,51	7,47	7,92	21,38	11,65	0,0	0,00	0,0
2002-09-06 06:30	166	42	100	0,0	21,33	7,62	7,0	1003,51	7,18	7,62	21,38	11,35	0,0	0,00	0,0
2002-09-06 07:00	166	42	100	0,0	21,43	7,72	7,0	1003,51	7,28	7,72	21,48	11,45	0,0	0,00	0,0
2002-09-06 07:30	166	42	100	0,0	21,63	8,12	7,0	1003,51	7,67	8,12	21,68	11,85	0,0	0,00	0,0
2002-09-06 08:00	166	42	100	0,0	21,73	8,92	7,0	1003,51	8,47	8,92	21,78	12,65	1,4	0,00	0,0
2002-09-06 08:30	137	42	100	0,0	21,93	9,72	7,0	1003,51	9,27	9,72	21,98	13,45	2,2	0,00	0,0
2002-09-06 09:00	149	42	100	0,0	22,03	10,62	7,0	1003,51	10,17	10,62	22,08	14,35	3,0	0,00	0,0
2002-09-06 09:30	186	42	100	0,0	22,13	10,92	7,0	1003,51	10,47	10,92	22,18	14,65	3,1	0,00	0,0
2002-09-06 10:00	213	42	100	2,0	22,13	11,42	7,0	1003,51	10,97	11,42	22,18	15,15	2,4	0,00	0,0
2002-09-06 10:30	193	41	100	1,2	22,03	12,42	7,0	1003,51	11,96	12,42	22,04	16,15	2,4	0,00	0,0
2002-09-06 11:00	178	42	89	2,4	22,03	13,73	7,0	1003,51	11,43	12,67	22,08	16,54	2,8	0,00	0,0
2002-09-06 11:30	169	42	84	2,0	21,93	14,13	7,0	1003,51	10,92	14,13	21,98	16,55	3,0	0,00	0,0
2002-09-06 12:00	152	42	86	2,8	21,93	14,43	7,0	1003,51	11,58	12,72	21,98	17,00	4,1	0,00	0,0
2002-09-06 12:30	160	42	86	2,8	21,93	14,83	7,0	1003,51	11,97	13,15	21,98	17,41	3,9	0,00	0,0
2002-09-06 13:00	166	42	81	2,0	21,83	14,83	7,0	1003,51	11,03	14,83	21,88	17,03	5,4	0,00	0,0
2002-09-06 13:30	190	42	78	2,4	21,83	15,13	7,0	1004,51	10,73	14,15	21,88	17,11	3,9	0,00	0,0
2002-09-06 14:00	190	42	75	3,5	21,83	15,43	7,0	1004,51	10,41	13,16	21,88	17,20	3,7	0,00	0,0
2002-09-06 14:30	200	42	73	2,0	21,83	15,13	7,0	1004,51	9,70	15,13	21,88	16,77	4,7	0,00	0,0
2002-09-06 15:00	201	42	73	2,2	21,73	15,13	7,0	1004,51	9,70	15,13	21,78	16,77	4,3	0,00	0,0
2002-09-06 15:30	169	42	75	2,4	21,73	14,93	7,0	1004,51	9,93	13,94	21,78	16,70	4,1	0,00	0,0
2002-09-06 16:00	241	42	77	2,8	21,73	14,23	7,0	1005,51	9,66	12,50	21,78	16,14	5,6	0,00	0,0
2002-09-06 16:30	292	42	86	3,0	21,63	13,63	7,0	1005,51	10,79	11,84	21,68	16,20	4,5	0,00	0,0
2002-09-06 17:00	296	42	89	2,0	21,63	13,33	7,0	1005,51	11,03	13,33	21,68	16,14	3,3	0,00	0,0
2002-09-06 17:30	277	42	84	4,7	21,73	13,93	7,0	1005,51	10,72	9,37	21,78	16,35	5,0	0,00	0,0

Datum	Vindriktning °	Luftfukt inne Rh%	Luftfukt ute Rh%	Vindhastighet m/s	Temp inne °C	Temp ute °C	Nederb. månad mm	Lufttryck Mbar	Daggpunkt °C	Kyleffekt °C	Vix inne °C	Vix ute °C	Vindby m/s	Korr lufttryck	Nederb./dygn mm
2002-09-06 18:00	290	42	87	3,0	21,63	13,12	7,0	1006,51	10,48	11,30	21,68	15,78	6,0	0,00	0,0
2002-09-06 18:30	297	42	90	3,0	21,63	12,42	7,0	1006,51	10,32	10,53	21,68	15,32	5,2	0,00	0,0
2002-09-06 19:00	311	42	94	3,0	21,53	11,62	7,0	1006,51	10,21	9,66	21,58	14,84	5,0	0,00	0,0
2002-09-06 19:30	294	42	87	3,1	21,53	11,42	7,0	1007,51	8,82	9,44	21,58	14,08	5,0	0,00	0,0
2002-09-06 20:00	296	42	83	3,3	21,53	11,22	7,0	1007,51	7,90	8,41	21,58	13,57	5,2	0,00	0,0
2002-09-06 20:30	310	42	83	2,6	21,43	10,82	7,0	1007,51	7,51	9,61	21,48	13,17	3,9	0,00	0,0
2002-09-06 21:00	312	42	83	1,4	21,43	10,12	7,0	1008,51	6,83	10,12	21,48	12,47	4,1	0,00	0,0
2002-09-06 21:30	302	42	85	0,0	21,43	9,62	7,0	1008,51	6,70	9,62	21,48	12,12	2,6	0,00	0,0
2002-09-06 22:00	351	42	89	1,4	21,43	8,82	7,0	1008,51	6,61	8,82	21,48	11,63	2,4	0,00	0,0
2002-09-06 22:30	309	42	89	0,0	21,43	8,62	7,0	1008,51	6,41	8,62	21,48	11,43	2,8	0,00	0,0
2002-09-06 23:00	309	42	90	0,0	21,43	7,82	7,0	1008,51	5,79	7,82	21,48	10,71	0,0	0,00	0,0
2002-09-06 23:30	309	42	94	0,0	21,43	6,72	7,0	1008,51	5,36	6,72	21,48	9,94	0,0	0,00	0,0
2002-09-07 00:00	309	42	95	0,0	21,43	7,02	7,0	1008,51	5,81	7,02	21,48	10,32	1,6	0,00	0,0
2002-09-07 00:30	309	42	95	0,0	21,33	6,52	7,0	1008,51	5,31	6,52	21,38	9,82	0,0	0,00	0,0
2002-09-07 01:00	309	42	97	0,0	21,33	6,12	7,0	1009,51	5,23	6,12	21,38	9,59	0,0	0,00	0,0
2002-09-07 01:30	309	42	99	0,0	21,33	5,92	7,0	1009,51	5,33	5,92	21,38	9,56	0,0	0,00	0,0
2002-09-07 02:00	309	42	100	0,0	21,33	6,32	7,0	1009,51	5,88	6,32	21,38	10,05	0,0	0,00	0,0
2002-09-07 02:30	309	42	99	0,0	21,33	6,62	7,0	1008,51	6,03	6,62	21,38	10,26	0,0	0,00	0,0
2002-09-07 03:00	309	42	99	0,0	21,33	6,42	7,0	1008,51	5,83	6,42	21,38	10,06	0,0	0,00	0,0
2002-09-07 03:30	309	42	100	0,0	21,23	6,32	7,0	1008,51	5,88	6,32	21,28	10,05	0,0	0,00	0,0
2002-09-07 04:00	309	42	100	0,0	21,23	6,22	7,0	1008,51	5,78	6,22	21,28	9,95	0,0	0,00	0,0
2002-09-07 04:30	309	42	100	0,0	21,33	6,12	7,0	1009,51	5,68	6,12	21,38	9,85	0,0	0,00	0,0
2002-09-07 05:00	309	42	100	0,0	21,43	6,02	7,0	1009,51	5,58	6,02	21,48	9,75	0,0	0,00	0,0
2002-09-07 05:30	309	41	100	0,0	21,53	5,82	7,0	1008,51	5,38	5,82	21,54	9,55	0,0	0,00	0,0
2002-09-07 06:00	309	41	100	0,0	21,73	6,22	7,0	1008,51	5,78	6,22	21,74	9,95	0,0	0,00	0,0
2002-09-07 06:30	333	41	100	0,0	21,93	6,42	7,0	1008,51	5,98	6,42	21,94	10,15	1,6	0,00	0,0
2002-09-07 07:00	333	41	100	0,0	22,13	6,82	7,0	1008,51	6,82	6,82	22,14	10,81	1,4	0,00	0,0
2002-09-07 07:30	333	41	100	0,0	22,33	7,32	7,0	1008,51	7,32	7,32	22,34	11,32	1,4	0,00	0,0
2002-09-07 08:00	333	40	100	0,0	22,53	7,52	7,0	1009,51	7,52	7,52	22,49	11,52	0,0	0,00	0,0
2002-09-07 08:30	333	40	100	0,0	22,53	7,82	7,0	1009,51	7,82	7,82	22,49	11,82	1,2	0,00	0,0
2002-09-07 09:00	333	40	100	0,0	22,53	8,02	8,5	1009,51	8,02	8,02	22,49	12,02	0,0	1,50	1,5
2002-09-07 09:30	333	40	100	0,0	22,53	8,42	8,5	1009,51	8,42	8,42	22,49	12,42	1,4	1,50	1,5
2002-09-07 10:00	125	40	100	0,0	22,43	8,82	8,5	1009,51	8,82	8,82	22,39	12,82	2,6	0,00	1,5
2002-09-07 10:30	94	40	97	0,0	22,33	9,82	8,5	1009,51	9,37	9,82	22,29	13,55	2,6	0,00	1,5
2002-09-07 11:00	86	40	87	1,8	22,23	10,72	8,5	1009,51	8,65	10,72	22,19	13,62	3,0	0,00	1,5
2002-09-07 11:30	109	40	83	1,6	22,13	11,12	8,5	1008,51	8,35	11,12	22,09	13,70	3,0	0,00	1,5
2002-09-07 12:00	134	41	87	1,4	22,03	11,62	8,5	1009,51	9,53	11,62	22,04	14,52	3,7	0,00	1,5
2002-09-07 12:30	151	41	86	1,4	21,93	12,02	8,5	1009,51	9,76	12,02	21,94	14,84	3,9	0,00	1,5
2002-09-07 13:00	133	41	88	2,8	21,93	12,52	8,5	1009,51	10,59	10,64	21,94	15,50	3,3	0,00	1,5
2002-09-07 13:30	161	41	86	0,0	21,93	13,02	8,5	1009,51	10,74	13,02	21,94	15,84	3,5	0,00	1,5
2002-09-07 14:00	156	41	89	2,4	21,83	13,43	8,5	1009,51	11,65	12,35	21,84	16,48	3,5	0,00	1,5
2002-09-07 14:30	167	41	91	1,8	21,83	13,33	8,5	1009,51	11,89	13,33	21,84	16,54	3,9	0,00	1,5
2002-09-07 15:00	131	41	91	1,6	21,83	13,23	8,5	1009,51	11,79	13,23	21,84	16,44	3,0	0,00	1,5
2002-09-07 15:30	146	41	91	2,0	21,73	13,12	8,5	1009,51	11,69	13,12	21,74	16,34	3,5	0,00	1,5
2002-09-07 16:00	129	41	92	0,0	21,73	12,92	8,5	1009,51	11,66	12,92	21,74	16,23	3,1	0,00	1,5
2002-09-07 16:30	94	41	94	1,4	21,73	12,92	8,5	1009,51	11,98	12,92	21,74	16,40	2,0	0,00	1,5

Datum	Vindriktning °	Luftfukt inne Rh%	Luftfukt ute Rh%	Vindhastighet m/s	Temp inne °C	Temp ute °C	Nederb. månad mm	Luftryck Mbar	Daggpunkt °C	Kyleffekt °C	Vix inne °C	Vix ute °C	Vindby m/s	Korr luftryck	Nederb./dygn mm
2002-09-07 17:00	117	41	94	0,0	21,73	13,23	8,5	1009,51	12,28	13,23	21,74	16,70	2,6	0,00	1,5
2002-09-07 17:30	135	41	94	1,6	21,63	13,43	8,5	1009,51	12,48	13,43	21,64	16,90	2,6	0,00	1,5
2002-09-07 18:00	154	41	91	2,0	21,63	13,53	8,5	1009,51	12,09	13,53	21,64	16,74	3,9	0,00	1,5
2002-09-07 18:30	165	42	93	1,8	21,63	13,02	8,5	1010,51	11,92	13,02	21,68	16,41	3,7	0,00	1,5
2002-09-07 19:00	143	42	99	0,0	21,63	12,52	8,5	1010,51	12,37	12,52	21,68	16,43	3,0	0,00	1,5
2002-09-07 19:30	143	42	100	0,0	21,53	12,32	8,5	1010,51	12,33	12,32	21,58	16,32	0,0	0,00	1,5
2002-09-07 20:00	143	42	100	0,0	21,53	12,12	8,5	1010,51	12,13	12,12	21,58	16,12	0,0	0,00	1,5
2002-09-07 20:30	109	42	100	0,0	21,53	11,92	8,5	1010,51	11,93	11,92	21,58	15,92	1,8	0,00	1,5
2002-09-07 21:00	85	42	100	0,0	21,53	11,82	8,5	1010,51	11,82	11,82	21,58	15,82	1,6	0,00	1,5
2002-09-07 21:30	83	42	100	0,0	21,53	11,82	8,5	1010,51	11,82	11,82	21,58	15,82	1,8	0,00	1,5
2002-09-07 22:00	118	42	100	0,0	21,53	11,92	8,5	1011,51	11,93	11,92	21,58	15,92	2,4	0,00	1,5
2002-09-07 22:30	118	42	100	0,0	21,53	11,92	8,5	1011,51	11,93	11,92	21,58	15,92	2,2	0,00	1,5
2002-09-07 23:00	118	42	100	0,0	21,53	11,92	8,5	1011,51	11,93	11,92	21,58	15,92	2,0	0,00	1,5
2002-09-07 23:30	118	42	100	0,0	21,53	11,92	8,5	1011,51	11,93	11,92	21,58	15,92	1,6	0,00	1,5
2002-09-08 00:00	118	42	100	0,0	21,53	11,62	8,5	1011,51	11,62	11,62	21,58	15,62	0,0	0,00	0,0
2002-09-08 00:30	318	42	100	1,2	21,53	11,12	8,5	1012,51	10,67	11,12	21,58	14,85	2,2	0,00	0,0
2002-09-08 01:00	324	43	100	1,6	21,53	10,92	9,0	1012,51	10,47	10,92	21,63	14,65	2,2	0,50	0,5
2002-09-08 01:30	338	43	100	2,2	21,43	10,72	9,0	1012,51	10,27	10,72	21,53	14,45	2,6	0,50	0,5
2002-09-08 02:00	315	43	100	1,2	21,43	10,72	9,0	1013,51	10,27	10,72	21,53	14,45	2,8	0,00	0,5
2002-09-08 02:30	148	43	100	0,0	21,43	10,62	9,0	1013,51	10,17	10,62	21,53	14,35	2,0	0,00	0,5
2002-09-08 03:00	330	43	100	1,6	21,43	10,42	9,0	1013,51	9,97	10,42	21,53	14,15	2,4	0,00	0,5
2002-09-08 03:30	326	43	100	1,6	21,53	10,42	9,0	1014,51	9,97	10,42	21,63	14,15	2,6	0,00	0,5
2002-09-08 04:00	336	44	100	1,4	21,53	10,32	9,0	1014,51	9,87	10,32	21,68	14,05	3,0	0,00	0,5
2002-09-08 04:30	328	44	100	0,0	21,53	10,32	9,0	1014,51	9,87	10,32	21,68	14,05	2,6	0,00	0,5
2002-09-08 05:00	317	44	100	0,0	21,53	10,22	9,0	1014,51	9,77	10,22	21,68	13,95	2,6	0,00	0,5
2002-09-08 05:30	40	43	100	0,0	21,63	10,12	9,0	1015,51	9,67	10,12	21,73	13,85	3,0	0,00	0,5
2002-09-08 06:00	19	43	100	1,2	21,73	10,02	9,0	1015,51	9,57	10,02	21,83	13,75	1,6	0,00	0,5
2002-09-08 06:30	77	43	100	0,0	21,93	10,02	9,0	1015,51	9,57	10,02	22,03	13,75	1,4	0,00	0,5
2002-09-08 07:00	322	43	100	0,0	22,03	10,12	9,0	1016,51	9,67	10,12	22,13	13,85	2,0	0,00	0,5
2002-09-08 07:30	268	43	100	0,0	22,23	10,32	9,0	1016,51	9,87	10,32	22,33	14,05	2,2	0,00	0,5
2002-09-08 08:00	101	43	100	0,0	22,33	10,62	9,0	1017,52	10,17	10,62	22,43	14,35	1,8	0,00	0,5
2002-09-08 08:30	80	43	100	0,0	22,43	10,82	9,0	1017,52	10,37	10,82	22,53	14,55	2,4	0,00	0,5
2002-09-08 09:00	302	43	99	0,0	22,43	10,92	9,0	1017,52	10,31	10,92	22,53	14,57	2,2	0,00	0,5
2002-09-08 09:30	130	42	97	1,2	22,33	11,02	9,0	1018,52	10,10	11,02	22,38	14,49	2,6	0,00	0,5
2002-09-08 10:00	75	42	95	0,0	22,23	11,32	9,0	1018,52	10,07	11,32	22,28	14,63	3,1	0,00	0,5
2002-09-08 10:30	85	42	95	0,0	22,13	11,82	9,0	1018,52	10,57	11,82	22,18	15,13	2,2	0,00	0,5
2002-09-08 11:00	129	42	91	0,0	22,03	12,92	9,0	1019,52	10,99	12,92	22,08	15,90	2,6	0,00	0,5
2002-09-08 11:30	101	42	84	0,0	21,93	13,53	9,0	1019,52	10,33	13,53	21,98	15,95	2,2	0,00	0,5
2002-09-08 12:00	60	42	83	2,4	21,83	13,43	9,0	1019,52	10,05	12,35	21,88	15,78	2,4	0,00	0,5
2002-09-08 12:30	81	42	83	0,0	21,73	13,73	9,0	1019,52	10,34	13,73	21,78	16,08	2,6	0,00	0,5
2002-09-08 13:00	144	42	80	0,0	21,73	14,33	9,0	1020,52	10,35	14,33	21,78	16,46	2,8	0,00	0,5
2002-09-08 13:30	144	42	81	0,0	21,63	14,23	10,0	1020,52	10,45	14,23	21,68	16,43	2,0	1,00	1,5
2002-09-08 14:00	145	42	81	2,0	21,63	14,83	10,0	1020,52	11,03	14,83	21,68	17,03	2,8	1,00	1,5
2002-09-08 14:30	143	42	78	0,0	21,63	15,13	10,0	1020,52	10,73	15,13	21,68	17,11	2,6	0,00	1,5
2002-09-08 15:00	143	42	79	0,0	21,63	15,33	10,0	1020,52	11,12	15,33	21,68	17,39	2,0	0,00	1,5
2002-09-08 15:30	143	42	76	2,0	21,73	15,63	10,0	1020,52	10,81	15,63	21,78	17,47	2,0	0,00	1,5

Datum	Vindriktning °	Luftfukt inne Rh%	Luftfukt ute Rh%	Vindhastighet m/s	Temp inne °C	Temp ute °C	Nederb. månad mm	Lufftryck Mbar	Daggpunkt °C	Kyleffekt °C	Vix inne °C	Vix ute °C	Vindby m/s	Korr lufftryck	Nederb./dygn mm
2002-09-08 16:00	186	43	75	2,2	21,73	16,53	10,0	1020,52	11,46	16,53	21,83	18,31	3,5	0,00	1,5
2002-09-08 16:30	155	43	76	1,2	21,73	15,93	10,0	1020,52	11,09	15,93	21,83	17,77	3,0	0,00	1,5
2002-09-08 17:00	156	43	78	1,8	21,73	15,63	10,0	1021,52	11,21	15,63	21,83	17,61	2,4	0,00	1,5
2002-09-08 17:30	142	42	77	0,0	21,73	15,63	10,0	1021,52	11,01	15,63	21,78	17,54	2,2	0,00	1,5
2002-09-08 18:00	137	43	77	1,8	21,73	15,63	10,0	1021,52	11,01	15,63	21,83	17,54	2,8	0,00	1,5
2002-09-08 18:30	150	43	83	2,2	21,73	15,13	10,0	1021,52	11,70	15,13	21,83	17,48	2,8	0,00	1,5
2002-09-08 19:00	138	43	84	0,0	21,83	14,93	10,0	1021,52	11,70	14,93	21,93	17,35	2,6	0,00	1,5
2002-09-08 19:30	94	43	87	0,0	21,83	14,13	10,0	1021,52	11,46	14,13	21,93	16,78	1,6	0,00	1,5
2002-09-08 20:00	99	43	88	0,0	21,83	13,73	10,0	1022,52	11,25	13,73	21,93	16,46	2,2	0,00	1,5
2002-09-08 20:30	114	43	93	0,0	21,83	12,32	10,0	1022,52	10,73	12,32	21,93	15,46	1,8	0,00	1,5
2002-09-08 21:00	88	42	95	0,0	21,83	11,82	10,0	1022,52	10,57	11,82	21,88	15,13	1,8	0,00	1,5
2002-09-08 21:30	92	43	96	0,0	21,73	11,72	10,0	1022,52	10,63	11,72	21,83	15,11	2,2	0,00	1,5
2002-09-08 22:00	92	42	98	1,6	21,73	11,42	10,0	1022,52	10,65	11,42	21,78	14,98	2,0	0,00	1,5
2002-09-08 22:30	95	43	99	1,4	21,73	11,62	10,0	1022,52	11,01	11,62	21,83	15,27	2,6	0,00	1,5
2002-09-08 23:00	88	42	99	0,0	21,73	11,32	10,0	1022,52	10,71	11,32	21,78	14,97	1,8	0,00	1,5
2002-09-08 23:30	93	42	100	0,0	21,73	10,82	10,0	1023,52	10,37	10,82	21,78	14,55	1,6	0,00	1,5
2002-09-09 00:00	79	42	100	1,8	21,73	11,02	10,0	1022,52	10,57	11,02	21,78	14,75	1,8	0,00	0,0
2002-09-09 00:30	103	43	100	0,0	21,73	11,02	10,0	1023,52	10,57	11,02	21,83	14,75	1,8	0,00	0,0
2002-09-09 01:00	104	43	100	0,0	21,73	10,62	10,0	1023,52	10,17	10,62	21,83	14,35	1,4	0,00	0,0
2002-09-09 01:30	104	43	100	0,0	21,63	10,12	10,0	1023,52	9,67	10,12	21,73	13,85	0,0	0,00	0,0
2002-09-09 02:00	84	43	100	0,0	21,63	9,72	10,0	1023,52	9,27	9,72	21,73	13,45	1,4	0,00	0,0
2002-09-09 02:30	84	42	100	0,0	21,63	10,02	10,0	1023,52	9,57	10,02	21,68	13,75	0,0	0,00	0,0
2002-09-09 03:00	306	42	100	0,0	21,63	10,02	10,0	1023,52	9,57	10,02	21,68	13,75	2,0	0,00	0,0
2002-09-09 03:30	313	42	100	1,6	21,63	10,02	10,0	1023,52	9,57	10,02	21,68	13,75	2,0	0,00	0,0
2002-09-09 04:00	307	42	100	1,8	21,63	10,22	10,0	1024,52	9,77	10,22	21,68	13,95	3,1	0,00	0,0
2002-09-09 04:30	302	42	100	2,2	21,63	9,92	10,0	1024,52	9,47	9,92	21,68	13,65	3,0	0,00	0,0
2002-09-09 05:00	316	42	100	0,0	21,63	9,92	10,0	1024,52	9,47	9,92	21,68	13,65	2,8	0,00	0,0
2002-09-09 05:30	316	42	100	1,2	21,53	9,92	10,0	1024,52	9,47	9,92	21,58	13,65	2,6	0,00	0,0
2002-09-09 06:00	312	42	100	1,4	21,53	9,72	10,0	1024,52	9,27	9,72	21,58	13,45	2,6	0,00	0,0
2002-09-09 06:30	319	42	100	0,0	21,53	9,62	10,0	1024,52	9,17	9,62	21,58	13,35	2,6	0,00	0,0
2002-09-09 07:00	306	42	100	1,4	21,53	9,82	10,0	1024,52	9,37	9,82	21,58	13,55	3,1	0,00	0,0
2002-09-09 07:30	324	42	100	1,2	21,53	10,12	10,0	1025,52	9,67	10,12	21,58	13,85	2,4	0,00	0,0
2002-09-09 08:00	321	42	100	2,0	21,53	10,42	10,0	1025,52	9,97	10,42	21,58	14,15	2,6	0,00	0,0
2002-09-09 08:30	312	42	100	1,6	21,53	10,62	10,0	1025,52	10,17	10,62	21,58	14,35	3,1	0,00	0,0
2002-09-09 09:00	300	42	100	2,4	21,53	11,02	10,0	1025,52	10,57	9,82	21,58	14,75	3,5	0,00	0,0
2002-09-09 09:30	287	42	100	2,0	21,53	11,62	10,0	1025,52	11,16	11,62	21,58	15,35	3,5	0,00	0,0
2002-09-09 10:00	305	42	100	1,6	21,53	12,32	10,0	1025,52	11,86	12,32	21,58	16,05	3,5	0,00	0,0
2002-09-09 10:30	285	42	97	3,3	21,53	12,92	10,0	1025,52	11,98	10,33	21,58	16,40	4,3	0,00	0,0
2002-09-09 11:00	287	42	87	2,6	21,53	13,73	10,0	1025,52	11,07	12,67	21,58	16,38	5,4	0,00	0,0
2002-09-09 11:30	290	42	78	3,1	21,53	14,43	10,0	1025,52	10,05	12,72	21,58	16,41	5,0	0,00	0,0
2002-09-09 12:00	311	42	71	4,1	21,53	14,93	10,0	1025,52	9,07	11,25	21,58	16,43	5,2	0,00	0,0
2002-09-09 12:30	301	42	62	3,1	21,63	15,93	10,0	1025,52	7,93	14,36	21,68	16,87	5,8	0,00	0,0
2002-09-09 13:00	298	42	59	4,3	21,63	15,83	10,0	1025,52	7,07	12,33	21,68	16,60	6,4	0,00	0,0
2002-09-09 13:30	297	42	54	4,1	21,63	15,73	10,0	1025,52	5,62	12,21	21,68	16,23	5,6	0,00	0,0
2002-09-09 14:00	288	42	51	2,0	21,63	15,53	10,0	1025,52	4,56	15,53	21,68	15,87	5,0	0,00	0,0
2002-09-09 14:30	285	41	52	2,4	21,63	15,23	10,0	1025,52	4,58	14,25	21,64	15,62	5,0	0,00	0,0

Datum	Vindriktning °	Luftfukt inne Rh%	Luftfukt ute Rh%	Vindhastighet m/s	Temp inne °C	Temp ute °C	Nederb. månad mm	Lufttryck Mbar	Daggpunkt °C	Kyleffekt °C	Vix inne °C	Vix ute °C	Vindby m/s	Korr lufttryck	Nederb./dygn mm
2002-09-09 15:00	308	41	51	2,2	21,63	15,13	10,0	1025,52	4,20	15,13	21,64	15,47	5,0	0,00	0,0
2002-09-09 15:30	320	41	52	3,3	21,63	15,53	10,0	1025,52	4,86	13,27	21,64	15,92	4,7	0,00	0,0
2002-09-09 16:00	324	41	51	2,4	21,73	15,73	10,0	1025,52	4,75	14,78	21,74	16,07	5,2	0,00	0,0
2002-09-09 16:30	305	41	49	2,6	21,73	15,93	10,0	1025,52	4,32	14,99	21,74	16,17	5,6	0,00	0,0
2002-09-09 17:00	298	41	49	1,2	21,73	15,73	10,0	1025,52	4,14	15,73	21,74	15,97	4,3	0,00	0,0
2002-09-09 17:30	313	41	49	1,8	21,73	15,63	10,0	1025,52	4,05	15,63	21,74	15,87	2,8	0,00	0,0
2002-09-09 18:00	331	41	47	1,6	21,73	15,23	10,0	1025,52	3,05	15,23	21,74	15,37	3,0	0,00	0,0
2002-09-09 18:30	294	41	53	0,0	21,83	14,63	10,0	1025,52	4,32	14,63	21,84	15,07	3,0	0,00	0,0
2002-09-09 19:00	310	41	55	0,0	21,73	14,23	10,0	1025,52	4,51	14,23	21,74	14,78	2,6	0,00	0,0
2002-09-09 19:30	309	41	55	0,0	21,73	13,83	10,0	1025,52	4,14	13,83	21,74	14,38	1,8	0,00	0,0
2002-09-09 20:00	320	41	55	1,2	21,73	12,92	10,0	1025,52	3,31	12,92	21,74	13,48	2,4	0,00	0,0
2002-09-09 20:30	330	41	58	0,0	21,73	12,42	10,0	1025,52	3,64	12,42	21,74	13,14	1,8	0,00	0,0
2002-09-09 21:00	329	41	67	0,0	21,73	11,72	10,0	1025,52	5,14	11,72	21,74	12,98	1,4	0,00	0,0
2002-09-09 21:30	295	41	66	2,0	21,73	10,72	10,0	1025,52	3,97	10,72	21,74	11,91	2,6	0,00	0,0
2002-09-09 22:00	302	41	64	2,2	21,73	10,52	10,0	1025,52	3,32	10,52	21,74	11,59	3,1	0,00	0,0
2002-09-09 22:30	329	41	66	0,0	21,63	9,92	10,0	1025,52	3,21	9,92	21,64	11,11	2,6	0,00	0,0
2002-09-09 23:00	341	41	71	1,6	21,63	9,62	10,0	1025,52	4,01	9,62	21,64	11,13	3,0	0,00	0,0
2002-09-09 23:30	319	40	68	2,2	21,63	9,32	10,0	1025,52	3,08	9,32	21,59	10,64	3,0	0,00	0,0
2002-09-10 00:00	293	40	68	2,0	21,63	8,92	10,0	1025,52	2,70	8,92	21,59	10,24	3,3	0,00	0,0
2002-09-10 00:30	335	40	72	2,8	21,63	8,62	10,0	1025,52	3,26	6,38	21,59	10,20	3,1	0,00	0,0
2002-09-10 01:00	351	40	70	0,0	21,53	8,32	10,0	1026,52	2,55	8,32	21,49	9,76	3,1	0,00	0,0
2002-09-10 01:30	299	40	70	2,0	21,53	8,32	10,0	1026,52	2,55	8,32	21,49	9,76	2,6	0,00	0,0
2002-09-10 02:00	332	40	72	2,4	21,53	7,62	10,0	1025,52	2,30	6,23	21,49	9,20	2,8	0,00	0,0
2002-09-10 02:30	315	40	73	1,8	21,53	7,42	10,0	1025,52	2,31	7,42	21,49	9,06	3,1	0,00	0,0
2002-09-10 03:00	332	40	77	1,2	21,53	7,32	10,0	1026,52	2,99	7,32	21,49	9,24	3,0	0,00	0,0
2002-09-10 03:30	345	40	85	3,0	21,43	7,52	10,0	1026,52	4,65	5,18	21,39	10,02	3,3	0,00	0,0
2002-09-10 04:00	325	40	84	1,8	21,43	7,92	10,0	1026,52	4,86	7,92	21,39	10,35	3,9	0,00	0,0
2002-09-10 04:30	296	40	88	2,6	21,43	7,82	10,0	1026,52	5,46	6,44	21,39	10,56	3,5	0,00	0,0
2002-09-10 05:00	342	40	91	3,0	21,43	8,02	10,0	1026,52	6,16	5,72	21,39	10,99	4,1	0,00	0,0
2002-09-10 05:30	318	40	91	1,2	21,43	7,82	10,0	1026,52	5,96	7,82	21,39	10,79	3,3	0,00	0,0
2002-09-10 06:00	316	40	95	1,6	21,33	8,22	10,0	1026,52	7,00	8,22	21,29	11,52	3,1	0,00	0,0
2002-09-10 06:30	312	40	93	0,0	21,43	8,52	10,0	1027,52	6,98	8,52	21,39	11,66	3,1	0,00	0,0
2002-09-10 07:00	0	40	95	1,8	21,43	7,92	10,0	1027,52	6,70	7,92	21,39	11,22	2,6	0,00	0,0
2002-09-10 07:30	306	40	94	2,0	21,53	9,02	10,0	1027,52	7,63	9,02	21,49	12,24	3,1	0,00	0,0
2002-09-10 08:00	346	40	93	1,4	21,73	9,52	10,0	1027,52	7,96	9,52	21,69	12,66	3,1	0,00	0,0
2002-09-10 08:30	310	40	91	0,0	21,93	9,62	10,0	1027,52	7,73	9,62	21,89	12,60	2,4	0,00	0,0
2002-09-10 09:00	340	40	87	2,0	22,13	10,52	10,0	1027,52	7,94	10,52	22,09	13,18	2,6	0,00	0,0
2002-09-10 09:30	328	40	83	2,2	22,33	11,12	10,0	1027,52	7,80	11,12	22,29	13,47	3,0	0,00	0,0
2002-09-10 10:00	313	40	82	1,8	22,53	11,32	10,0	1027,52	7,82	11,32	22,49	13,60	3,3	0,00	0,0
2002-09-10 10:30	79	40	79	1,2	22,53	11,82	10,0	1027,52	7,73	11,82	22,49	13,88	2,8	0,00	0,0
2002-09-10 11:00	356	40	75	1,4	22,43	12,42	10,0	1027,52	7,52	12,42	22,39	14,20	2,6	0,00	0,0
2002-09-10 11:30	93	40	74	1,4	22,33	12,82	10,0	1027,52	7,70	12,82	22,29	14,53	2,2	0,00	0,0
2002-09-10 12:00	93	40	72	0,0	22,23	12,92	10,0	1027,52	7,38	12,92	22,19	14,50	2,6	0,00	0,0
2002-09-10 12:30	12	40	73	1,4	22,23	12,92	10,0	1028,52	7,59	12,92	22,19	14,57	2,6	0,00	0,0
2002-09-10 13:00	69	40	75	0,0	22,13	12,62	10,0	1028,52	7,71	12,62	22,09	14,40	2,0	0,00	0,0
2002-09-10 13:30	111	40	73	1,8	22,03	13,23	10,0	1028,52	7,87	13,23	21,99	14,87	2,4	0,00	0,0

Datum	Vindriktning °	Luftfukt inne Rh%	Luftfukt ute Rh%	Vindhastighet m/s	Temp inne °C	Temp ute °C	Nederb. månad mm	Lufftryck Mbar	Daggpunkt °C	Kyleffekt °C	Vix inne °C	Vix ute °C	Vindby m/s	Korr lufftryck	Nederb./dygn mm
2002-09-10 14:00	100	40	71	0,0	22,03	13,93	10,0	1028,52	8,12	13,93	21,99	15,43	2,4	0,00	0,0
2002-09-10 14:30	84	41	67	1,2	22,03	14,63	10,0	1028,52	7,89	14,63	22,04	15,88	2,8	0,00	0,0
2002-09-10 15:00	83	41	67	0,0	22,03	14,93	10,0	1028,52	8,18	14,93	22,04	16,18	2,4	0,00	0,0
2002-09-10 15:30	154	41	65	1,2	22,03	15,53	10,0	1028,52	8,28	15,53	22,04	16,65	2,4	0,00	0,0
2002-09-10 16:00	70	41	63	0,0	22,03	15,43	10,0	1028,52	7,70	15,43	22,04	16,43	2,8	0,00	0,0
2002-09-10 16:30	160	41	64	2,0	22,03	16,03	10,0	1028,52	8,51	16,03	22,04	17,09	2,6	0,00	0,0
2002-09-10 17:00	171	41	65	1,6	22,03	16,13	10,0	1028,52	8,85	16,13	22,04	17,25	3,1	0,00	0,0
2002-09-10 17:30	149	41	63	1,6	22,13	16,13	10,0	1028,52	8,36	16,13	22,14	17,13	3,0	0,00	0,0
2002-09-10 18:00	155	41	65	0,0	22,13	15,83	10,0	1028,52	8,56	15,83	22,14	16,95	2,0	0,00	0,0
2002-09-10 18:30	169	41	67	0,0	22,03	15,33	10,0	1028,52	8,56	15,33	22,04	16,58	2,2	0,00	0,0
2002-09-10 19:00	169	41	70	0,0	22,03	14,83	10,0	1028,52	8,76	14,83	22,04	16,27	0,0	0,00	0,0
2002-09-10 19:30	170	41	76	0,0	22,03	13,53	10,0	1029,52	8,78	13,53	22,04	15,37	1,8	0,00	0,0
2002-09-10 20:00	170	41	81	0,0	22,03	12,02	10,0	1029,52	8,31	12,02	22,04	14,23	0,0	0,00	0,0
2002-09-10 20:30	169	41	87	0,0	22,03	10,52	10,5	1029,52	7,94	10,52	22,04	13,18	1,4	0,50	0,5
2002-09-10 21:00	169	41	91	0,0	21,93	9,62	10,5	1029,52	7,73	9,62	21,94	12,60	1,2	0,50	0,5
2002-09-10 21:30	169	41	93	0,0	21,93	9,12	10,5	1029,52	7,57	9,12	21,94	12,26	1,4	0,00	0,5
2002-09-10 22:00	168	41	94	0,0	21,93	8,52	10,5	1029,52	7,14	8,52	21,94	11,74	1,6	0,00	0,5
2002-09-10 22:30	168	41	96	0,0	21,83	8,22	10,5	1029,52	7,16	8,22	21,84	11,61	0,0	0,00	0,5
2002-09-10 23:00	168	41	97	0,0	21,83	7,92	10,5	1029,52	7,02	7,92	21,84	11,39	0,0	0,00	0,5
2002-09-10 23:30	168	41	97	1,4	21,83	7,92	10,5	1030,52	7,02	7,92	21,84	11,39	1,4	0,00	0,5
2002-09-11 00:00	124	41	97	0,0	21,83	7,62	10,5	1030,52	6,72	7,62	21,84	11,09	1,8	0,00	0,0
2002-09-11 00:30	124	41	98	0,0	21,73	7,52	10,5	1030,52	6,77	7,52	21,74	11,08	0,0	0,00	0,0
2002-09-11 01:00	124	41	99	1,4	21,73	7,12	10,5	1030,52	6,53	7,12	21,74	10,76	1,6	0,00	0,0
2002-09-11 01:30	124	41	100	1,6	21,73	6,82	10,5	1030,52	6,38	6,82	21,74	10,55	1,8	0,00	0,0
2002-09-11 02:00	124	41	99	1,4	21,63	6,62	10,5	1030,52	6,03	6,62	21,64	10,26	1,8	0,00	0,0
2002-09-11 02:30	124	41	99	1,4	21,63	6,42	10,5	1030,52	5,83	6,42	21,64	10,06	2,0	0,00	0,0
2002-09-11 03:00	124	41	99	0,0	21,63	6,52	10,5	1030,52	5,93	6,52	21,64	10,16	2,0	0,00	0,0
2002-09-11 03:30	124	41	100	0,0	21,63	6,22	10,5	1030,52	5,78	6,22	21,64	9,95	1,4	0,00	0,0
2002-09-11 04:00	124	41	100	0,0	21,53	6,02	10,5	1030,52	5,58	6,02	21,54	9,75	1,2	0,00	0,0
2002-09-11 04:30	124	41	100	0,0	21,53	5,62	10,5	1030,52	5,18	5,62	21,54	9,35	1,8	0,00	0,0
2002-09-11 05:00	124	41	100	0,0	21,53	5,42	10,5	1030,52	4,98	5,42	21,54	9,15	1,8	0,00	0,0
2002-09-11 05:30	124	41	100	0,0	21,53	5,62	10,5	1030,52	5,18	5,62	21,54	9,35	1,4	0,00	0,0
2002-09-11 06:00	124	41	100	0,0	21,43	5,22	10,5	1030,52	4,78	5,22	21,44	8,95	1,6	0,00	0,0
2002-09-11 06:30	124	41	100	0,0	21,43	5,02	10,5	1030,52	4,58	5,02	21,44	8,75	0,0	0,00	0,0
2002-09-11 07:00	124	41	100	0,0	21,43	5,32	10,5	1030,52	4,88	5,32	21,44	9,05	1,2	0,00	0,0
2002-09-11 07:30	124	41	100	0,0	21,43	6,02	10,5	1030,52	5,58	6,02	21,44	9,75	0,0	0,00	0,0
2002-09-11 08:00	124	41	100	0,0	21,53	6,42	10,5	1030,52	5,98	6,42	21,54	10,15	1,4	0,00	0,0
2002-09-11 08:30	124	41	100	0,0	21,73	6,82	10,5	1030,52	6,38	6,82	21,74	10,55	0,0	0,00	0,0
2002-09-11 09:00	135	41	100	0,0	21,83	7,12	10,5	1030,52	6,68	7,12	21,84	10,85	1,8	0,00	0,0
2002-09-11 09:30	190	41	100	0,0	22,03	8,02	10,5	1031,52	7,57	8,02	22,04	11,75	2,6	0,00	0,0
2002-09-11 10:00	203	40	100	0,0	22,13	8,52	10,5	1031,52	8,07	8,52	22,09	12,25	2,0	0,00	0,0
2002-09-11 10:30	170	40	100	1,8	22,13	9,62	10,5	1031,52	9,17	9,62	22,09	13,35	2,4	0,00	0,0
2002-09-11 11:00	206	40	99	2,0	22,13	10,42	10,5	1031,52	9,81	10,42	22,09	14,07	2,6	0,00	0,0
2002-09-11 11:30	322	40	95	1,6	22,03	11,22	10,5	1031,52	9,97	11,22	21,99	14,53	2,2	0,00	0,0
2002-09-11 12:00	320	40	87	2,0	22,03	12,72	10,5	1031,52	10,09	12,72	21,99	15,38	3,0	0,00	0,0
2002-09-11 12:30	196	40	86	2,0	21,93	13,33	10,5	1030,52	10,50	13,33	21,89	15,90	2,6	0,00	0,0

Datum	Vindriktning °	Luftfukt inne Rh%	Luftfukt ute Rh%	Vindhastighet m/s	Temp inne °C	Temp ute °C	Nederb. månad mm	Lufttryck Mbar	Daggpunkt °C	Kyleffekt °C	Vix inne °C	Vix ute °C	Vindby m/s	Korr lufttryck	Nederb./dygn mm
2002-09-11 13:00	265	40	82	0,0	21,93	14,23	10,5	1030,52	10,64	14,23	21,89	16,50	2,6	0,00	0,0
2002-09-11 13:30	324	41	77	0,0	22,03	15,43	10,5	1031,52	10,82	15,43	22,04	17,34	2,6	0,00	0,0
2002-09-11 14:00	301	41	74	1,8	22,03	16,13	10,5	1030,52	10,87	16,13	22,04	17,84	3,1	0,00	0,0
2002-09-11 14:30	178	41	73	0,0	22,03	17,33	10,5	1030,52	11,81	17,33	22,04	18,97	3,0	0,00	0,0
2002-09-11 15:00	302	41	70	2,0	22,13	17,73	10,5	1030,52	11,53	17,73	22,14	19,17	3,3	0,00	0,0
2002-09-11 15:30	308	41	69	1,8	22,13	18,63	10,5	1030,52	12,15	18,63	22,14	20,01	3,3	0,00	0,0
2002-09-11 16:00	260	41	66	2,4	22,13	18,73	10,5	1030,52	11,54	17,95	22,14	19,92	5,6	0,00	0,0
2002-09-11 16:30	329	41	65	3,3	22,13	18,83	10,5	1030,52	11,40	17,00	22,14	19,96	5,0	0,00	0,0
2002-09-11 17:00	252	41	64	2,4	22,23	19,13	10,5	1030,52	11,43	18,37	22,24	20,20	6,4	0,00	0,0
2002-09-11 17:30	309	41	62	3,5	22,23	19,23	10,5	1030,52	11,03	17,45	22,24	20,18	5,6	0,00	0,0
2002-09-11 18:00	316	41	61	2,4	22,23	19,13	10,5	1030,52	10,67	18,37	22,24	20,02	5,8	0,00	0,0
2002-09-11 18:30	322	41	63	3,5	22,23	18,83	10,5	1030,52	10,90	17,00	22,24	19,84	4,7	0,00	0,0
2002-09-11 19:00	313	41	66	2,6	22,23	18,33	10,5	1030,52	11,17	17,52	22,24	19,52	5,0	0,00	0,0
2002-09-11 19:30	318	41	68	2,2	22,23	17,43	10,5	1030,52	10,78	17,43	22,24	18,74	4,9	0,00	0,0
2002-09-11 20:00	316	42	72	2,0	22,23	16,43	10,5	1030,52	10,73	16,43	22,28	18,00	3,5	0,00	0,0
2002-09-11 20:30	293	42	73	2,4	22,23	15,83	10,5	1031,52	10,37	14,89	22,28	17,47	3,7	0,00	0,0
2002-09-11 21:00	315	42	75	2,2	22,13	15,03	10,5	1031,52	10,02	15,03	22,18	16,80	3,3	0,00	0,0
2002-09-11 21:30	325	42	77	2,0	22,13	14,43	10,5	1031,52	9,85	14,43	22,18	16,34	3,0	0,00	0,0
2002-09-11 22:00	305	42	81	2,0	22,03	13,53	10,5	1031,52	9,77	13,53	22,08	15,73	2,4	0,00	0,0
2002-09-11 22:30	314	42	81	1,6	22,03	13,33	10,5	1031,52	9,57	13,33	22,08	15,53	3,3	0,00	0,0
2002-09-11 23:00	319	42	82	1,2	22,03	12,92	10,5	1031,52	9,37	12,92	22,08	15,20	3,1	0,00	0,0
2002-09-11 23:30	318	42	83	2,0	21,93	12,52	10,5	1031,52	9,17	12,52	21,98	14,88	3,3	0,00	0,0
2002-09-12 00:00	341	42	84	1,4	21,93	12,12	10,5	1031,52	8,96	12,12	21,98	14,55	2,6	0,00	0,0
2002-09-12 00:30	318	41	86	1,6	21,93	11,42	10,5	1031,52	8,64	11,42	21,94	14,00	2,2	0,00	0,0
2002-09-12 01:00	316	42	87	0,0	21,93	11,02	10,5	1031,52	8,43	11,02	21,98	13,68	2,0	0,00	0,0
2002-09-12 01:30	298	42	89	1,4	21,83	10,22	10,5	1031,52	7,99	10,22	21,88	13,04	2,0	0,00	0,0
2002-09-12 02:00	298	42	93	1,6	21,83	9,72	10,5	1031,52	8,16	9,72	21,88	12,86	1,8	0,00	0,0
2002-09-12 02:30	306	41	94	1,4	21,83	10,52	10,5	1031,52	9,12	10,52	21,84	13,74	2,6	0,00	0,0
2002-09-12 03:00	306	41	92	0,0	21,83	9,82	10,5	1031,52	8,10	9,82	21,84	12,88	1,6	0,00	0,0
2002-09-12 03:30	306	41	96	1,8	21,83	9,12	11,0	1031,52	8,05	9,12	21,84	12,51	1,8	0,50	0,5
2002-09-12 04:00	309	41	99	1,4	21,73	9,82	11,0	1031,52	9,22	9,82	21,74	13,47	2,6	0,50	0,5
2002-09-12 04:30	343	41	98	2,0	21,73	10,12	11,0	1031,52	9,36	10,12	21,74	13,68	2,2	0,00	0,5
2002-09-12 05:00	347	41	98	1,8	21,73	10,12	11,0	1031,52	9,36	10,12	21,74	13,68	2,4	0,00	0,5
2002-09-12 05:30	319	41	99	0,0	21,73	9,72	11,0	1031,52	9,12	9,72	21,74	13,36	2,0	0,00	0,5
2002-09-12 06:00	338	41	100	1,8	21,73	9,42	11,0	1031,52	8,97	9,42	21,74	13,15	2,2	0,00	0,5
2002-09-12 06:30	333	41	100	1,4	21,63	9,62	11,0	1031,52	9,17	9,62	21,64	13,35	2,8	0,00	0,5
2002-09-12 07:00	337	41	100	0,0	21,63	9,42	11,0	1032,52	8,97	9,42	21,64	13,15	1,8	0,00	0,5
2002-09-12 07:30	337	41	100	0,0	21,63	9,32	11,0	1032,52	8,87	9,32	21,64	13,05	0,0	0,00	0,5
2002-09-12 08:00	307	41	100	1,2	21,63	10,12	11,0	1031,52	9,67	10,12	21,64	13,85	2,4	0,00	0,5
2002-09-12 08:30	304	41	100	0,0	21,63	10,62	11,0	1031,52	10,17	10,62	21,64	14,35	1,6	0,00	0,5
2002-09-12 09:00	284	41	98	0,0	21,63	11,12	11,0	1031,52	10,35	11,12	21,64	14,68	2,2	0,00	0,5
2002-09-12 09:30	320	41	97	2,2	21,63	11,92	11,0	1031,52	10,99	11,92	21,64	15,39	3,1	0,00	0,5
2002-09-12 10:00	296	41	93	1,6	21,63	13,02	11,0	1031,52	11,42	13,02	21,64	16,16	3,1	0,00	0,5
2002-09-12 10:30	308	41	88	2,6	21,63	13,83	11,0	1031,52	11,35	12,77	21,64	16,56	5,0	0,00	0,5
2002-09-12 11:00	327	41	85	2,4	21,63	14,83	11,0	1031,52	11,78	13,83	21,64	17,33	5,0	0,00	0,5
2002-09-12 11:30	302	42	80	4,1	21,63	15,63	11,0	1031,52	11,61	12,09	21,68	17,76	5,4	0,00	0,5

Datum	Vindriktning °	Luftfukt inne Rh%	Luftfukt ute Rh%	Vindhastighet m/s	Temp inne °C	Temp ute °C	Nederb. månad mm	Lufftryck Mbar	Daggpunkt °C	Kyleffekt °C	Vix inne °C	Vix ute °C	Vindby m/s	Korr lufftryck	Nederb./dygn mm
2002-09-12 12:00	292	42	77	2,4	21,63	15,93	11,0	1031,52	11,30	14,99	21,68	17,84	5,0	0,00	0,5
2002-09-12 12:30	327	42	80	3,0	21,63	15,53	11,0	1031,52	11,51	13,92	21,68	17,66	4,1	0,00	0,5
2002-09-12 13:00	310	42	82	1,8	21,63	15,63	11,0	1031,52	12,00	15,63	21,68	17,90	3,5	0,00	0,5
2002-09-12 13:30	299	42	83	2,6	21,63	15,63	11,0	1031,52	12,19	14,67	21,68	17,98	3,3	0,00	0,5
2002-09-12 14:00	315	42	81	2,8	21,63	16,03	11,0	1031,52	12,19	14,47	21,68	18,23	4,7	0,00	0,5
2002-09-12 14:30	314	42	78	3,5	21,63	16,33	11,0	1030,52	11,89	14,17	21,68	18,31	5,6	0,00	0,5
2002-09-12 15:00	316	42	89	2,2	21,63	15,03	11,0	1030,52	12,70	15,03	21,68	17,84	4,7	0,00	0,5
2002-09-12 15:30	315	42	96	1,8	21,63	14,73	11,0	1030,52	13,61	14,73	21,68	18,11	4,5	0,00	0,5
2002-09-12 16:00	314	42	96	0,0	21,63	14,43	11,0	1030,52	13,31	14,43	21,68	17,81	3,9	0,00	0,5
2002-09-12 16:30	321	42	96	1,8	21,63	14,23	11,0	1030,52	13,11	14,23	21,68	17,61	3,9	0,00	0,5
2002-09-12 17:00	319	42	97	2,0	21,63	14,03	11,0	1030,52	13,08	14,03	21,68	17,50	3,1	0,00	0,5
2002-09-12 17:30	299	42	96	2,8	21,63	14,03	11,0	1030,52	12,91	12,28	21,68	17,41	3,9	0,00	0,5
2002-09-12 18:00	286	42	95	3,0	21,53	13,83	11,0	1029,52	12,55	12,06	21,58	17,13	4,7	0,00	0,5
2002-09-12 18:30	318	42	96	2,6	21,53	13,73	11,0	1029,52	12,62	12,67	21,58	17,11	3,9	0,00	0,5
2002-09-12 19:00	284	42	96	3,0	21,53	13,53	11,0	1029,52	12,42	11,73	21,58	16,91	4,1	0,00	0,5
2002-09-12 19:30	320	42	96	2,8	21,53	13,53	11,0	1029,52	12,42	11,73	21,58	16,91	4,3	0,00	0,5
2002-09-12 20:00	328	42	96	0,0	21,53	13,23	11,0	1029,52	12,12	13,23	21,58	16,61	3,7	0,00	0,5
2002-09-12 20:30	312	42	97	1,4	21,53	12,62	11,0	1029,52	11,69	12,62	21,58	16,10	3,0	0,00	0,5
2002-09-12 21:00	351	42	98	0,0	21,53	12,22	11,0	1029,52	11,45	12,22	21,58	15,78	2,6	0,00	0,5
2002-09-12 21:30	306	42	96	1,4	21,53	12,02	11,0	1029,52	10,93	12,02	21,58	15,41	3,0	0,00	0,5
2002-09-12 22:00	290	43	96	0,0	21,53	11,72	11,0	1029,52	10,63	11,72	21,63	15,11	2,4	0,00	0,5
2002-09-12 22:30	308	43	95	2,6	21,53	11,72	11,0	1028,52	10,47	10,56	21,63	15,03	3,5	0,00	0,5
2002-09-12 23:00	283	42	92	3,1	21,53	12,02	11,0	1028,52	10,27	10,09	21,58	15,08	3,7	0,00	0,5
2002-09-12 23:30	314	42	91	0,0	21,53	11,92	11,0	1028,52	10,00	11,92	21,58	14,90	3,9	0,00	0,5
2002-09-13 00:00	313	42	93	0,0	21,53	11,32	11,0	1027,52	9,74	11,32	21,58	14,46	1,4	0,00	0,0
2002-09-13 00:30	299	42	95	0,0	21,53	10,52	11,5	1027,52	9,28	10,52	21,58	13,82	1,8	0,50	0,5
2002-09-13 01:00	201	42	97	0,0	21,53	10,02	11,5	1027,52	9,10	10,02	21,58	13,49	1,8	0,50	0,5
2002-09-13 01:30	310	42	98	1,8	21,53	9,82	11,5	1026,52	9,06	9,82	21,58	13,38	2,4	0,00	0,5
2002-09-13 02:00	328	42	99	0,0	21,43	10,02	11,5	1026,52	9,42	10,02	21,48	13,67	2,2	0,00	0,5
2002-09-13 02:30	316	42	98	0,0	21,43	9,42	11,5	1026,52	8,66	9,42	21,48	12,98	1,4	0,00	0,5
2002-09-13 03:00	312	42	100	0,0	21,43	9,72	11,5	1026,52	9,27	9,72	21,48	13,45	2,2	0,00	0,5
2002-09-13 03:30	187	42	100	1,8	21,43	10,02	11,5	1025,52	9,57	10,02	21,48	13,75	2,0	0,00	0,5
2002-09-13 04:00	171	42	100	1,2	21,43	10,32	11,5	1024,52	9,87	10,32	21,48	14,05	2,0	0,00	0,5
2002-09-13 04:30	196	42	100	1,6	21,43	10,62	11,5	1024,52	10,17	10,62	21,48	14,35	2,4	0,00	0,5
2002-09-13 05:00	169	42	100	2,0	21,43	10,82	11,5	1023,52	10,37	10,82	21,48	14,55	2,0	0,00	0,5
2002-09-13 05:30	193	42	100	0,0	21,43	11,02	11,5	1023,52	10,57	11,02	21,48	14,75	2,8	0,00	0,5
2002-09-13 06:00	194	42	100	0,0	21,43	11,02	11,5	1022,52	10,57	11,02	21,48	14,75	2,4	0,00	0,5
2002-09-13 06:30	287	42	100	1,6	21,43	11,22	11,5	1022,52	10,77	11,22	21,48	14,95	3,1	0,00	0,5
2002-09-13 07:00	288	42	100	2,2	21,43	11,82	11,5	1022,52	11,36	11,82	21,48	15,55	4,1	0,00	0,5
2002-09-13 07:30	321	42	100	1,2	21,43	11,92	11,5	1022,52	11,46	11,92	21,48	15,65	2,8	0,00	0,5
2002-09-13 08:00	310	42	100	1,8	21,43	12,12	11,5	1021,52	11,66	12,12	21,48	15,85	4,1	0,00	0,5
2002-09-13 08:30	317	42	100	2,6	21,43	12,42	11,5	1021,52	11,96	11,30	21,48	16,15	4,5	0,00	0,5
2002-09-13 09:00	317	42	100	4,1	21,43	12,62	11,5	1021,52	12,16	8,48	21,48	16,35	5,6	0,00	0,5
2002-09-13 09:30	297	42	100	2,8	21,33	12,82	11,5	1021,52	12,36	10,97	21,38	16,55	4,9	0,00	0,5
2002-09-13 10:00	308	43	99	2,2	21,43	13,12	11,5	1021,52	12,50	13,12	21,53	16,77	4,5	0,00	0,5
2002-09-13 10:30	327	43	76	5,0	21,33	13,63	11,5	1021,52	8,88	8,61	21,43	15,47	7,5	0,00	0,5

Datum	Vindriktning °	Luftfukt inne Rh%	Luftfukt ute Rh%	Vindhastighet m/s	Temp inne °C	Temp ute °C	Nederb. månad mm	Lufftryck Mbar	Daggpunkt °C	Kyleffekt °C	Vix inne °C	Vix ute °C	Vindby m/s	Korr lufttryck	Nederb./dygn mm
2002-09-13 11:00	295	42	75	3,0	21,33	13,43	11,5	1021,52	8,48	11,62	21,38	15,20	7,3	0,00	0,5
2002-09-13 11:30	300	42	77	5,0	21,33	13,43	11,5	1022,52	8,89	8,36	21,38	15,34	6,4	0,00	0,5
2002-09-13 12:00	341	42	74	3,9	21,33	13,53	11,5	1022,52	8,37	10,29	21,38	15,23	7,7	0,00	0,5
2002-09-13 12:30	304	42	69	4,5	21,33	13,63	11,5	1021,52	7,39	9,00	21,38	15,00	9,0	0,00	0,5
2002-09-13 13:00	308	41	64	3,0	21,33	13,73	11,5	1021,52	6,34	11,95	21,34	14,79	8,1	0,00	0,5
2002-09-13 13:30	308	41	73	3,0	21,33	13,33	11,5	1021,52	7,97	11,52	21,34	14,97	7,7	0,00	0,5
2002-09-13 14:00	325	41	72	4,3	21,23	12,92	11,5	1021,52	7,38	8,84	21,24	14,50	7,5	0,00	0,5
2002-09-13 14:30	342	41	68	6,0	21,33	13,12	11,5	1021,52	6,70	7,18	21,34	14,44	6,6	0,00	0,5
2002-09-13 15:00	319	41	69	3,0	21,23	13,02	11,5	1021,52	6,82	11,19	21,24	14,40	7,9	0,00	0,5
2002-09-13 15:30	322	40	72	3,7	21,23	12,72	11,5	1021,52	7,18	9,35	21,19	14,30	7,9	0,00	0,5
2002-09-13 16:00	343	40	75	5,8	21,23	11,92	11,5	1021,52	7,04	6,05	21,19	13,70	6,9	0,00	0,5
2002-09-13 16:30	300	40	75	3,0	21,23	11,72	11,5	1021,52	6,85	9,77	21,19	13,50	6,0	0,00	0,5
2002-09-13 17:00	319	40	72	4,3	21,23	11,42	11,5	1020,52	5,94	7,03	21,19	13,00	6,8	0,00	0,5
2002-09-13 17:30	321	40	76	3,3	21,23	11,12	11,5	1021,52	6,47	8,30	21,19	12,97	7,1	0,00	0,5
2002-09-13 18:00	277	40	75	2,2	21,13	11,02	11,5	1020,52	6,17	11,02	21,09	12,80	8,1	0,00	0,5
2002-09-13 18:30	325	39	78	3,9	21,13	10,72	11,5	1020,52	6,47	7,02	21,05	12,71	6,6	0,00	0,5
2002-09-13 19:00	332	39	79	4,3	21,03	10,42	11,5	1020,52	6,38	5,83	20,95	12,48	6,2	0,00	0,5
2002-09-13 19:30	312	39	81	2,8	21,03	10,22	11,5	1020,52	6,56	8,13	20,95	12,43	5,8	0,00	0,5
2002-09-13 20:00	301	39	83	2,4	21,03	9,72	11,5	1020,52	6,44	8,45	20,95	12,07	5,4	0,00	0,5
2002-09-13 20:30	297	39	83	3,3	21,13	9,72	11,5	1020,52	6,44	6,72	21,05	12,07	6,6	0,00	0,5
2002-09-13 21:00	336	39	86	4,1	21,23	9,52	11,5	1020,52	6,78	4,74	21,15	12,10	5,2	0,00	0,5
2002-09-13 21:30	309	39	89	3,1	21,33	9,12	11,5	1020,52	6,90	6,93	21,25	11,93	5,0	0,00	0,5
2002-09-13 22:00	302	39	89	3,1	21,43	9,12	11,5	1020,52	6,90	6,93	21,35	11,93	4,9	0,00	0,5
2002-09-13 22:30	301	39	89	1,4	21,63	8,92	11,5	1020,52	6,71	8,92	21,55	11,73	3,1	0,00	0,5
2002-09-13 23:00	305	39	87	3,0	21,73	9,02	11,5	1020,52	6,46	6,82	21,65	11,68	3,5	0,00	0,5
2002-09-13 23:30	320	39	85	1,6	21,83	9,12	11,5	1020,52	6,21	9,12	21,75	11,62	4,7	0,00	0,5
2002-09-14 00:00	295	38	86	2,8	21,93	8,72	11,5	1020,52	6,00	6,49	21,80	11,30	4,3	0,00	0,0
2002-09-14 00:30	316	38	89	2,2	21,93	8,32	11,5	1019,52	6,12	8,32	21,80	11,13	4,5	0,00	0,0
2002-09-14 01:00	324	38	89	1,2	22,03	8,02	11,5	1019,52	5,82	8,02	21,90	10,83	3,9	0,00	0,0
2002-09-14 01:30	342	38	89	2,6	22,03	7,92	11,5	1020,52	5,72	6,55	21,90	10,73	3,7	0,00	0,0
2002-09-14 02:00	345	38	89	2,2	22,13	8,22	11,5	1020,52	6,02	8,22	22,00	11,03	3,9	0,00	0,0
2002-09-14 02:30	330	38	88	2,4	22,13	8,52	11,5	1019,52	6,15	7,18	22,00	11,26	3,7	0,00	0,0
2002-09-14 03:00	338	38	89	2,2	22,13	8,52	11,5	1019,52	6,31	8,52	22,00	11,33	4,7	0,00	0,0
2002-09-14 03:30	305	38	90	2,0	22,13	8,52	11,5	1019,52	6,48	8,52	22,00	11,41	3,3	0,00	0,0
2002-09-14 04:00	312	38	88	3,5	22,13	8,92	11,5	1019,52	6,54	5,81	22,00	11,66	6,4	0,00	0,0
2002-09-14 04:30	322	38	84	5,0	22,13	9,32	11,5	1019,52	6,23	3,20	22,00	11,75	6,0	0,00	0,0
2002-09-14 05:00	304	38	84	3,3	22,13	9,22	11,5	1019,52	6,13	6,15	22,00	11,65	5,4	0,00	0,0
2002-09-14 05:30	281	38	81	2,8	22,13	9,12	11,5	1019,52	5,49	6,93	22,00	11,33	6,2	0,00	0,0
2002-09-14 06:00	332	38	81	3,3	22,13	9,02	11,5	1019,52	5,39	5,93	22,00	11,23	6,6	0,00	0,0
2002-09-14 06:30	310	38	81	3,3	22,13	9,12	11,5	1019,52	5,49	6,04	22,00	11,33	7,5	0,00	0,0
2002-09-14 07:00	325	38	82	3,1	22,13	9,12	11,5	1019,52	5,67	6,93	22,00	11,40	5,6	0,00	0,0
2002-09-14 07:30	282	38	81	1,2	22,13	9,12	11,5	1019,52	5,49	9,12	22,00	11,33	5,2	0,00	0,0
2002-09-14 08:00	303	37	79	2,4	22,23	9,32	11,5	1019,52	5,31	8,02	22,06	11,38	5,6	0,00	0,0
2002-09-14 08:30	317	37	78	3,0	22,23	9,52	11,5	1019,52	5,31	7,36	22,06	11,51	5,8	0,00	0,0
2002-09-14 09:00	303	37	78	2,4	22,33	9,52	11,5	1019,52	5,31	8,24	22,16	11,51	6,6	0,00	0,0
2002-09-14 09:30	323	37	77	2,2	22,33	10,02	11,5	1019,52	5,60	10,02	22,16	11,94	6,9	0,00	0,0

Datum	Vindriktning °	Luftfukt inne Rh%	Luftfukt ute Rh%	Vindhastighet m/s	Temp inne °C	Temp ute °C	Nederb. månad mm	Lufttryck Mbar	Daggpunkt °C	Kyleffekt °C	Vix inne °C	Vix ute °C	Vindby m/s	Korr lufttryck	Nederb./dygn mm
2002-09-14 10:00	340	37	75	3,1	22,23	10,52	11,5	1019,52	5,69	8,46	22,06	12,30	8,1	0,00	0,0
2002-09-14 10:30	321	37	71	5,0	22,23	10,92	11,5	1019,52	5,25	5,21	22,06	12,43	8,5	0,00	0,0
2002-09-14 11:00	351	37	72	6,0	22,03	9,82	11,5	1019,52	4,41	2,90	21,86	11,40	8,7	0,00	0,0
2002-09-14 11:30	286	37	65	4,5	21,93	10,92	11,5	1019,52	3,93	5,65	21,76	12,05	9,0	0,00	0,0
2002-09-14 12:00	152	37	63	4,9	21,83	10,22	11,5	1019,52	2,80	4,79	21,66	11,23	9,4	0,00	0,0
2002-09-14 12:30	327	37	65	2,4	21,73	10,62	11,5	1019,52	3,65	9,40	21,56	11,75	7,9	0,00	0,0
2002-09-14 13:00	293	37	62	3,7	21,63	10,72	11,5	1020,52	3,04	7,02	21,46	11,67	9,2	0,00	0,0
2002-09-14 13:30	323	37	63	4,7	21,63	10,42	11,5	1020,52	2,99	5,03	21,46	11,43	8,5	0,00	0,0
2002-09-14 14:00	302	37	62	3,7	21,63	11,32	11,5	1020,52	3,60	7,72	21,46	12,27	6,8	0,00	0,0
2002-09-14 14:30	274	37	57	3,7	21,63	11,82	11,5	1020,52	2,82	8,30	21,46	12,49	8,7	0,00	0,0
2002-09-14 15:00	302	37	55	5,2	21,53	11,52	11,5	1020,52	2,01	5,97	21,36	12,08	10,0	0,00	0,0
2002-09-14 15:30	341	37	58	4,3	21,53	11,22	11,5	1020,52	2,52	6,79	21,36	11,94	8,7	0,00	0,0
2002-09-14 16:00	330	37	52	4,9	21,53	11,62	11,5	1020,52	1,27	6,52	21,36	12,02	9,2	0,00	0,0
2002-09-14 16:30	345	37	57	3,0	21,53	10,92	11,5	1021,52	1,98	8,89	21,36	11,58	6,4	0,00	0,0
2002-09-14 17:00	334	37	55	4,7	21,53	11,42	11,5	1021,52	1,92	6,27	21,36	11,98	7,1	0,00	0,0
2002-09-14 17:30	323	37	57	3,3	21,43	10,72	11,5	1021,52	1,79	7,85	21,26	11,38	6,2	0,00	0,0
2002-09-14 18:00	342	37	58	2,4	21,43	10,62	11,5	1021,52	1,96	9,40	21,26	11,34	6,4	0,00	0,0
2002-09-14 18:30	351	37	61	3,1	21,43	10,22	11,5	1021,52	2,33	8,13	21,26	11,11	6,4	0,00	0,0
2002-09-14 19:00	328	37	62	2,6	21,33	10,02	11,5	1022,52	2,38	8,76	21,16	10,97	5,0	0,00	0,0
2002-09-14 19:30	351	37	65	2,6	21,33	9,52	11,5	1022,52	2,60	8,24	21,16	10,65	5,0	0,00	0,0
2002-09-14 20:00	344	37	66	2,8	21,33	9,32	11,5	1022,52	2,64	7,14	21,16	10,51	6,8	0,00	0,0
2002-09-14 20:30	343	37	70	3,5	21,33	8,72	11,5	1022,52	2,94	5,59	21,16	10,16	4,7	0,00	0,0
2002-09-14 21:00	328	37	72	2,2	21,23	8,12	11,5	1023,52	2,78	8,12	21,06	9,70	6,9	0,00	0,0
2002-09-14 21:30	331	37	74	2,0	21,23	7,82	11,5	1023,52	2,89	7,82	21,06	9,53	6,0	0,00	0,0
2002-09-14 22:00	345	37	75	1,8	21,23	7,62	11,5	1023,52	2,90	7,62	21,06	9,40	5,0	0,00	0,0
2002-09-14 22:30	332	37	76	2,6	21,23	7,22	11,5	1023,52	2,71	5,81	21,06	9,07	4,9	0,00	0,0
2002-09-14 23:00	298	37	79	1,8	21,13	6,32	11,5	1023,52	2,40	6,32	20,96	8,38	3,5	0,00	0,0
2002-09-14 23:30	297	37	84	1,6	21,13	5,42	11,5	1023,52	2,42	5,42	20,96	7,85	2,6	0,00	0,0
2002-09-15 00:00	344	37	87	2,4	21,13	4,82	11,5	1023,52	2,35	3,27	20,96	7,47	2,8	0,00	0,0
2002-09-15 00:30	331	37	90	2,2	21,13	4,32	11,5	1023,52	2,35	4,32	20,96	7,21	3,0	0,00	0,0
2002-09-15 01:00	351	37	89	0,0	21,33	4,32	11,5	1024,52	2,18	4,32	21,16	7,13	3,1	0,00	0,0
2002-09-15 01:30	351	37	92	1,6	21,83	3,62	11,5	1023,52	1,98	3,62	21,66	6,67	1,8	0,00	0,0
2002-09-15 02:00	351	38	93	1,6	22,33	3,52	11,5	1023,52	2,03	3,52	22,20	6,65	2,0	0,00	0,0
2002-09-15 02:30	342	37	95	1,4	22,73	3,32	11,5	1023,52	2,14	3,32	22,56	6,62	3,1	0,00	0,0
2002-09-15 03:00	3	37	95	2,4	22,83	2,82	11,5	1023,52	1,65	1,16	22,66	6,12	2,6	0,00	0,0
2002-09-15 03:30	335	37	95	1,8	22,73	3,02	11,5	1023,52	1,85	3,02	22,56	6,32	3,0	0,00	0,0
2002-09-15 04:00	340	37	95	2,2	22,43	2,72	11,5	1023,52	1,55	2,72	22,26	6,02	2,8	0,00	0,0
2002-09-15 04:30	347	37	95	1,4	22,23	2,62	11,5	1023,52	1,45	2,62	22,06	5,92	2,6	0,00	0,0
2002-09-15 05:00	343	37	97	1,8	22,03	2,42	11,5	1023,52	1,55	2,42	21,86	5,89	2,4	0,00	0,0
2002-09-15 05:30	347	37	100	2,0	22,03	2,42	11,5	1023,52	1,99	2,42	21,86	6,15	2,4	0,00	0,0
2002-09-15 06:00	299	37	100	2,0	22,23	2,92	11,5	1022,52	2,49	2,92	22,06	6,65	3,0	0,00	0,0
2002-09-15 06:30	351	37	99	1,2	22,63	2,62	11,5	1022,52	2,04	2,62	22,46	6,26	2,4	0,00	0,0
2002-09-15 07:00	351	37	98	1,2	22,83	2,52	11,5	1022,52	1,80	2,52	22,66	6,07	2,2	0,00	0,0
2002-09-15 07:30	344	37	99	1,2	23,03	2,82	11,5	1022,52	2,24	2,82	22,86	6,46	2,2	0,00	0,0
2002-09-15 08:00	300	36	99	1,2	22,93	3,72	11,5	1022,52	3,14	3,72	22,72	7,36	2,4	0,00	0,0
2002-09-15 08:30	307	36	100	0,0	22,73	4,92	11,5	1022,52	4,48	4,92	22,52	8,65	3,0	0,00	0,0

Datum	Vindriktning °	Luftfukt inne Rh%	Luftfukt ute Rh%	Vindhastighet m/s	Temp inne °C	Temp ute °C	Nederb. månad mm	Luftryck Mbar	Daggpunkt °C	Kyleffekt °C	Vix inne °C	Vix ute °C	Vindby m/s	Korr luftryck	Nederb./dygn mm
2002-09-15 09:00	296	36	100	1,8	22,53	5,32	11,5	1022,52	4,88	5,32	22,32	9,05	3,1	0,00	0,0
2002-09-15 09:30	288	37	98	1,2	22,33	5,72	11,5	1022,52	4,98	5,72	22,16	9,28	3,5	0,00	0,0
2002-09-15 10:00	310	37	96	2,0	22,13	6,42	11,5	1022,52	5,37	6,42	21,96	9,81	2,8	0,00	0,0
2002-09-15 10:30	282	37	92	1,4	22,03	7,12	11,5	1021,52	5,43	7,12	21,86	10,17	3,1	0,00	0,0
2002-09-15 11:00	292	37	85	3,3	21,93	7,82	11,5	1021,52	4,94	4,57	21,76	10,32	3,9	0,00	0,0
2002-09-15 11:30	294	37	80	2,0	21,93	8,22	11,5	1021,52	4,43	8,22	21,76	10,35	4,1	0,00	0,0
2002-09-15 12:00	294	37	73	2,2	21,93	8,72	11,5	1021,52	3,56	8,72	21,76	10,36	4,7	0,00	0,0
2002-09-15 12:30	302	37	72	1,6	22,03	9,12	11,5	1020,52	3,74	9,12	21,86	10,70	3,5	0,00	0,0
2002-09-15 13:00	309	36	71	2,4	22,13	9,12	11,5	1020,52	3,53	7,81	21,92	10,63	5,0	0,00	0,0
2002-09-15 13:30	303	36	69	3,0	22,13	9,62	11,5	1020,52	3,58	7,47	21,92	11,00	5,0	0,00	0,0
2002-09-15 14:00	337	36	69	3,5	22,23	9,72	11,5	1019,52	3,68	6,72	22,02	11,10	5,4	0,00	0,0
2002-09-15 14:30	279	36	73	3,3	22,23	9,92	11,5	1019,52	4,71	6,94	22,02	11,56	4,5	0,00	0,0
2002-09-15 15:00	288	36	73	2,2	22,23	10,12	11,5	1019,52	4,90	10,12	22,02	11,76	5,6	0,00	0,0
2002-09-15 15:30	296	36	75	2,0	22,13	9,92	11,5	1019,52	5,11	9,92	21,92	11,70	4,1	0,00	0,0
2002-09-15 16:00	288	36	79	2,6	22,03	9,52	11,5	1018,52	5,50	8,24	21,82	11,58	5,2	0,00	0,0
2002-09-15 16:30	325	36	82	2,0	21,93	9,22	11,5	1018,52	5,77	9,22	21,72	11,50	4,7	0,00	0,0
2002-09-15 17:00	286	36	85	1,6	21,83	9,12	11,5	1018,52	6,21	9,12	21,62	11,62	2,4	0,00	0,0
2002-09-15 17:30	280	36	85	0,0	21,73	8,92	11,5	1017,52	6,02	8,92	21,52	11,42	2,0	0,00	0,0
2002-09-15 18:00	279	36	86	0,0	21,73	8,72	11,5	1017,52	6,00	8,72	21,52	11,30	2,0	0,00	0,0
2002-09-15 18:30	255	36	87	0,0	21,73	8,52	11,5	1017,52	5,97	8,52	21,52	11,18	2,4	0,00	0,0
2002-09-15 19:00	192	36	87	0,0	21,73	9,02	11,5	1016,51	6,46	9,02	21,52	11,68	2,4	0,00	0,0
2002-09-15 19:30	271	36	87	1,4	21,83	8,92	11,5	1016,51	6,37	8,92	21,62	11,58	2,6	0,00	0,0
2002-09-15 20:00	238	36	88	0,0	22,03	8,72	11,5	1016,51	6,34	8,72	21,82	11,46	2,2	0,00	0,0
2002-09-15 20:30	230	36	91	0,0	22,13	8,62	11,5	1015,51	6,75	8,62	21,92	11,59	2,0	0,00	0,0
2002-09-15 21:00	267	36	95	1,4	22,23	8,42	11,5	1015,51	7,20	8,42	22,02	11,72	2,0	0,00	0,0
2002-09-15 21:30	259	36	97	0,0	22,23	8,32	11,5	1014,51	7,41	8,32	22,02	11,79	2,6	0,00	0,0
2002-09-15 22:00	191	36	98	1,6	22,33	8,32	11,5	1014,51	7,57	8,32	22,12	11,88	2,4	0,00	0,0
2002-09-15 22:30	185	36	100	0,0	22,33	8,22	11,5	1014,51	7,77	8,22	22,12	11,95	2,4	0,00	0,0
2002-09-15 23:00	187	36	100	2,0	22,43	8,32	11,5	1014,51	7,87	8,32	22,22	12,05	2,2	0,00	0,0
2002-09-15 23:30	186	36	100	0,0	22,43	8,52	11,5	1013,51	8,07	8,52	22,22	12,25	2,2	0,00	0,0
2002-09-16 00:00	186	36	100	0,0	22,43	8,52	11,5	1013,51	8,07	8,52	22,22	12,25	1,4	0,00	0,0
2002-09-16 00:30	186	36	100	0,0	22,33	8,72	12,5	1013,51	8,27	8,72	22,12	12,45	0,0	1,00	1,0
2002-09-16 01:00	186	36	100	0,0	22,33	8,92	12,5	1012,51	8,47	8,92	22,12	12,65	0,0	1,00	1,0
2002-09-16 01:30	186	36	100	0,0	22,33	8,92	12,5	1012,51	8,47	8,92	22,12	12,65	2,0	0,00	1,0
2002-09-16 02:00	186	36	100	0,0	22,23	9,12	14,5	1012,51	8,67	9,12	22,02	12,85	1,4	2,00	3,0
2002-09-16 02:30	186	36	100	0,0	22,23	9,12	14,5	1011,51	8,67	9,12	22,02	12,85	1,6	2,00	3,0
2002-09-16 03:00	186	36	100	0,0	22,23	9,22	16,5	1011,51	8,77	9,22	22,02	12,95	2,0	2,00	5,0
2002-09-16 03:30	186	36	100	0,0	22,23	9,12	16,5	1010,51	8,67	9,12	22,02	12,85	1,6	2,00	5,0
2002-09-16 04:00	186	37	100	0,0	22,13	9,12	16,5	1010,51	8,67	9,12	21,96	12,85	1,6	0,00	5,0
2002-09-16 04:30	219	37	100	0,0	22,13	9,22	16,5	1010,51	8,77	9,22	21,96	12,95	1,6	0,00	5,0
2002-09-16 05:00	218	37	100	0,0	22,13	9,32	16,5	1009,51	8,87	9,32	21,96	13,05	1,4	0,00	5,0
2002-09-16 05:30	202	37	100	0,0	22,13	9,32	16,5	1009,51	8,87	9,32	21,96	13,05	2,2	0,00	5,0
2002-09-16 06:00	202	37	100	0,0	22,13	9,22	16,5	1009,51	8,77	9,22	21,96	12,95	1,6	0,00	5,0
2002-09-16 06:30	204	37	100	0,0	22,13	9,02	16,5	1009,51	8,57	9,02	21,96	12,75	1,4	0,00	5,0
2002-09-16 07:00	204	37	100	0,0	22,23	9,12	16,5	1009,51	8,67	9,12	22,06	12,85	1,4	0,00	5,0
2002-09-16 07:30	322	37	100	1,6	22,33	9,32	16,5	1009,51	8,87	9,32	22,16	13,05	2,2	0,00	5,0

Datum	Vindriktning °	Luftfukt inne Rh%	Luftfukt ute Rh%	Vindhastighet m/s	Temp inne °C	Temp ute °C	Nederb. månad mm	Luftryck Mbar	Daggpunkt °C	Kyleffekt °C	Vix inne °C	Vix ute °C	Vindby m/s	Korr luftryck	Nederb./dygn mm
2002-09-16 08:00	298	37	100	1,8	22,33	9,62	16,5	1009,51	9,17	9,62	22,16	13,35	3,0	0,00	5,0
2002-09-16 08:30	311	37	100	2,2	22,33	9,82	16,5	1009,51	9,37	9,82	22,16	13,55	3,7	0,00	5,0
2002-09-16 09:00	313	37	100	1,6	22,43	9,92	16,5	1009,51	9,47	9,92	22,26	13,65	3,1	0,00	5,0
2002-09-16 09:30	314	37	100	2,8	22,43	10,12	16,5	1009,51	9,67	8,02	22,26	13,85	3,5	0,00	5,0
2002-09-16 10:00	262	37	100	1,8	22,43	10,62	16,5	1009,51	10,17	10,62	22,26	14,35	3,1	0,00	5,0
2002-09-16 10:30	314	37	100	2,2	22,43	10,92	16,5	1009,51	10,47	10,92	22,26	14,65	3,3	0,00	5,0
2002-09-16 11:00	319	37	100	2,0	22,43	11,62	16,5	1009,51	11,16	11,62	22,26	15,35	3,3	0,00	5,0
2002-09-16 11:30	296	37	97	2,8	22,33	11,92	16,5	1009,51	10,99	9,99	22,16	15,39	5,4	0,00	5,0
2002-09-16 12:00	315	37	90	3,1	22,23	12,42	16,5	1009,51	10,32	10,53	22,06	15,32	5,6	0,00	5,0
2002-09-16 12:30	329	37	77	4,3	22,23	12,92	16,5	1009,51	8,40	8,84	22,06	14,84	6,8	0,00	5,0
2002-09-16 13:00	318	37	76	3,0	22,13	12,42	16,5	1009,51	7,72	10,53	21,96	14,27	6,0	0,00	5,0
2002-09-16 13:30	291	37	80	2,2	22,03	12,62	16,5	1009,51	8,70	12,62	21,86	14,76	6,2	0,00	5,0
2002-09-16 14:00	312	37	77	3,9	21,93	12,72	16,5	1009,51	8,21	9,35	21,76	14,64	6,8	0,00	5,0
2002-09-16 14:30	351	37	77	3,9	21,83	12,32	16,5	1009,51	7,82	8,89	21,66	14,24	7,3	0,00	5,0
2002-09-16 15:00	271	37	80	4,5	21,83	12,22	16,5	1009,51	8,31	7,26	21,66	14,35	6,6	0,00	5,0
2002-09-16 15:30	334	37	75	3,9	21,73	12,32	16,5	1009,51	7,42	8,89	21,56	14,10	6,6	0,00	5,0
2002-09-16 16:00	278	37	76	4,1	21,73	12,52	16,5	1009,51	7,82	8,36	21,56	14,37	5,8	0,00	5,0
2002-09-16 16:30	326	37	75	4,9	21,63	12,82	16,5	1009,51	7,90	8,01	21,46	14,60	7,5	0,00	5,0
2002-09-16 17:00	315	37	76	3,0	21,63	12,02	16,5	1009,51	7,34	10,09	21,46	13,87	6,6	0,00	5,0
2002-09-16 17:30	272	37	74	4,3	21,53	11,62	16,5	1010,51	6,55	7,27	21,36	13,33	7,1	0,00	5,0
2002-09-16 18:00	315	37	75	3,1	21,53	11,42	16,5	1010,51	6,56	9,44	21,36	13,20	5,8	0,00	5,0
2002-09-16 18:30	299	37	76	2,4	21,43	10,82	16,5	1010,51	6,18	9,61	21,26	12,67	5,6	0,00	5,0
2002-09-16 19:00	310	37	76	2,6	21,43	10,92	16,5	1010,51	6,27	9,71	21,26	12,77	4,9	0,00	5,0
2002-09-16 19:30	317	37	79	3,7	21,43	10,42	16,5	1010,51	6,38	6,67	21,26	12,48	4,9	0,00	5,0
2002-09-16 20:00	307	37	79	2,2	21,33	9,92	16,5	1010,51	5,89	9,92	21,16	11,98	4,7	0,00	5,0
2002-09-16 20:30	305	37	81	1,6	21,33	9,52	16,5	1010,51	5,88	9,52	21,16	11,73	3,3	0,00	5,0
2002-09-16 21:00	298	37	84	2,0	21,33	9,32	16,5	1010,51	6,23	9,32	21,16	11,75	3,0	0,00	5,0
2002-09-16 21:30	320	37	87	3,1	21,43	9,22	16,5	1009,51	6,66	7,04	21,26	11,88	4,3	0,00	5,0
2002-09-16 22:00	309	37	87	3,0	21,53	9,22	16,5	1009,51	6,66	7,04	21,36	11,88	5,2	0,00	5,0
2002-09-16 22:30	285	37	89	3,1	21,73	8,82	16,5	1009,51	6,61	6,60	21,56	11,63	3,9	0,00	5,0
2002-09-16 23:00	300	37	89	3,3	21,93	8,82	16,5	1009,51	6,61	5,70	21,76	11,63	5,6	0,00	5,0
2002-09-16 23:30	310	37	89	2,2	22,03	8,82	16,5	1009,51	6,61	8,82	21,86	11,63	4,3	0,00	5,0
2002-09-17 00:00	309	36	89	2,8	22,13	8,72	16,5	1009,51	6,51	6,49	21,92	11,53	4,5	0,00	0,0
2002-09-17 00:30	310	36	91	2,4	22,13	8,72	16,5	1009,51	6,85	7,39	21,92	11,69	5,6	0,00	0,0
2002-09-17 01:00	332	36	91	3,0	22,13	8,82	16,5	1009,51	6,94	6,60	21,92	11,79	5,6	0,00	0,0
2002-09-17 01:30	246	36	93	1,2	22,03	8,92	16,5	1009,51	7,37	8,92	21,82	12,06	3,5	0,00	0,0
2002-09-17 02:00	258	36	93	1,8	21,93	8,92	16,5	1009,51	7,37	8,92	21,72	12,06	3,9	0,00	0,0
2002-09-17 02:30	239	36	94	2,0	21,83	8,72	16,5	1009,51	7,34	8,72	21,62	11,94	3,3	0,00	0,0
2002-09-17 03:00	294	36	94	1,8	21,83	8,92	16,5	1008,51	7,53	8,92	21,62	12,14	3,5	0,00	0,0
2002-09-17 03:30	245	36	94	3,3	21,73	8,92	16,5	1008,51	7,53	5,81	21,52	12,14	4,3	0,00	0,0
2002-09-17 04:00	317	36	93	3,0	21,63	8,82	16,5	1008,51	7,27	6,60	21,42	11,96	4,1	0,00	0,0
2002-09-17 04:30	318	36	93	2,4	21,63	8,72	16,5	1007,51	7,17	7,39	21,42	11,86	3,7	0,00	0,0
2002-09-17 05:00	305	36	94	2,8	21,73	8,82	16,5	1007,51	7,43	6,60	21,52	12,04	4,1	0,00	0,0
2002-09-17 05:30	283	36	95	1,6	21,93	8,92	16,5	1007,51	7,69	8,92	21,72	12,22	4,7	0,00	0,0
2002-09-17 06:00	248	36	95	2,2	22,03	8,72	16,5	1007,51	7,50	8,72	21,82	12,02	3,9	0,00	0,0
2002-09-17 06:30	287	36	95	3,0	22,13	8,82	16,5	1006,51	7,59	6,60	21,92	12,12	3,9	0,00	0,0

Datum	Vindriktning °	Luftfukt inne Rh%	Luftfukt ute Rh%	Vindhastighet m/s	Temp inne °C	Temp ute °C	Nederb. månad mm	Luftryck Mbar	Daggpunkt °C	Kyleffekt °C	Vix inne °C	Vix ute °C	Vindby m/s	Korr luftryck	Nederb./dygn mm
2002-09-17 07:00	294	36	95	1,4	22,23	8,72	16,5	1006,51	7,50	8,72	22,02	12,02	3,7	0,00	0,0
2002-09-17 07:30	290	36	95	1,6	22,33	8,62	16,5	1006,51	7,40	8,62	22,12	11,92	2,8	0,00	0,0
2002-09-17 08:00	292	36	94	2,6	22,23	8,72	16,5	1006,51	7,34	7,39	22,02	11,94	4,5	0,00	0,0
2002-09-17 08:30	312	36	95	1,6	22,13	8,82	16,5	1006,51	7,59	8,82	21,92	12,12	4,9	0,00	0,0
2002-09-17 09:00	281	36	96	0,0	22,03	8,72	16,5	1006,51	7,65	8,72	21,82	12,11	3,7	0,00	0,0
2002-09-17 09:30	305	36	93	1,8	22,03	8,92	16,5	1006,51	7,37	8,92	21,82	12,06	2,8	0,00	0,0
2002-09-17 10:00	321	36	87	1,6	21,93	9,02	16,5	1006,51	6,46	9,02	21,72	11,68	5,0	0,00	0,0
2002-09-17 10:30	299	36	83	3,9	21,83	9,32	16,5	1006,51	6,05	5,38	21,62	11,67	5,8	0,00	0,0
2002-09-17 11:00	287	36	79	2,0	21,73	9,42	16,5	1006,51	5,41	9,42	21,52	11,48	6,0	0,00	0,0
2002-09-17 11:30	316	36	77	1,6	21,73	9,32	16,5	1006,51	4,93	9,32	21,52	11,24	5,6	0,00	0,0
2002-09-17 12:00	273	36	76	2,8	21,63	9,92	16,5	1006,51	5,31	7,80	21,42	11,77	6,0	0,00	0,0
2002-09-17 12:30	288	36	75	4,3	21,63	10,42	16,5	1006,51	5,59	5,83	21,42	12,20	7,3	0,00	0,0
2002-09-17 13:00	325	35	75	3,1	21,63	10,72	16,5	1006,51	5,88	8,67	21,38	12,50	7,5	0,00	0,0
2002-09-17 13:30	343	35	72	3,3	21,73	10,92	16,5	1006,51	5,46	8,07	21,48	12,50	6,6	0,00	0,0
2002-09-17 14:00	336	35	75	4,3	21,63	10,72	16,5	1006,51	5,88	6,19	21,38	12,50	6,2	0,00	0,0
2002-09-17 14:30	323	35	74	2,4	21,63	11,12	16,5	1006,51	6,07	9,92	21,38	12,83	6,2	0,00	0,0
2002-09-17 15:00	328	35	76	1,6	21,53	10,92	16,5	1006,51	6,27	10,92	21,28	12,77	4,7	0,00	0,0
2002-09-17 15:30	310	35	77	2,2	21,53	10,52	16,5	1006,51	6,09	10,52	21,28	12,44	6,2	0,00	0,0
2002-09-17 16:00	305	36	77	4,5	21,53	10,72	16,5	1005,51	6,28	5,41	21,32	12,64	5,0	0,00	0,0
2002-09-17 16:30	317	36	75	3,7	21,53	11,32	16,5	1005,51	6,46	7,72	21,32	13,10	4,9	0,00	0,0
2002-09-17 17:00	333	36	76	2,2	21,53	11,32	16,5	1005,51	6,66	11,32	21,32	13,17	5,2	0,00	0,0
2002-09-17 17:30	287	36	77	2,4	21,43	11,02	16,5	1005,51	6,57	9,82	21,22	12,94	5,2	0,00	0,0
2002-09-17 18:00	295	36	76	2,4	21,43	10,42	16,5	1005,51	5,79	9,19	21,22	12,27	5,0	0,00	0,0
2002-09-17 18:30	303	36	79	1,4	21,43	10,02	16,5	1005,51	5,99	10,02	21,22	12,08	3,7	0,00	0,0
2002-09-17 19:00	301	36	81	0,0	21,43	9,62	16,5	1005,51	5,98	9,62	21,22	11,83	2,4	0,00	0,0
2002-09-17 19:30	293	36	84	0,0	21,43	9,12	16,5	1005,51	6,03	9,12	21,22	11,55	1,8	0,00	0,0
2002-09-17 20:00	296	36	88	1,4	21,43	8,82	16,5	1005,51	6,44	8,82	21,22	11,56	2,8	0,00	0,0
2002-09-17 20:30	280	36	93	2,4	21,43	8,52	16,5	1005,51	6,98	7,18	21,22	11,66	3,5	0,00	0,0
2002-09-17 21:00	303	36	95	1,4	21,43	8,62	16,5	1005,51	7,40	8,62	21,22	11,92	2,6	0,00	0,0
2002-09-17 21:30	323	36	96	1,4	21,43	8,52	16,5	1005,51	7,46	8,52	21,22	11,91	4,3	0,00	0,0
2002-09-17 22:00	306	36	98	2,2	21,43	8,22	18,5	1005,51	7,47	8,22	21,22	11,78	4,9	2,00	2,0
2002-09-17 22:30	309	36	100	1,2	21,53	7,72	18,5	1005,51	7,28	7,72	21,32	11,45	2,4	2,00	2,0
2002-09-17 23:00	283	36	100	0,0	21,73	7,52	18,5	1005,51	7,08	7,52	21,52	11,25	2,2	0,00	2,0
2002-09-17 23:30	304	36	100	1,8	21,93	7,12	18,5	1005,51	6,68	7,12	21,72	10,85	3,0	0,00	2,0
2002-09-18 00:00	313	36	98	1,6	22,13	6,82	18,5	1005,51	6,08	6,82	21,92	10,38	3,3	0,00	0,0
2002-09-18 00:30	323	36	99	1,2	22,23	6,42	18,5	1005,51	5,83	6,42	22,02	10,06	2,8	0,00	0,0
2002-09-18 01:00	309	36	100	0,0	22,33	6,42	18,5	1005,51	5,98	6,42	22,12	10,15	2,0	0,00	0,0
2002-09-18 01:30	302	36	100	2,6	22,43	6,62	18,5	1005,51	6,18	5,17	22,22	10,35	2,8	0,00	0,0
2002-09-18 02:00	298	36	100	1,6	22,43	6,42	18,5	1004,51	5,98	6,42	22,22	10,15	2,4	0,00	0,0
2002-09-18 02:30	295	36	100	0,0	22,33	6,22	18,5	1004,51	5,78	6,22	22,12	9,95	2,4	0,00	0,0
2002-09-18 03:00	295	36	100	0,0	22,33	6,22	18,5	1004,51	5,78	6,22	22,12	9,95	1,6	0,00	0,0
2002-09-18 03:30	295	36	100	0,0	22,23	6,12	18,5	1004,51	5,68	6,12	22,02	9,85	1,4	0,00	0,0
2002-09-18 04:00	302	36	100	1,6	22,23	6,22	18,5	1004,51	5,78	6,22	22,02	9,95	3,0	0,00	0,0
2002-09-18 04:30	306	36	100	1,4	22,13	6,42	18,5	1004,51	5,98	6,42	21,92	10,15	2,8	0,00	0,0
2002-09-18 05:00	308	36	100	0,0	22,13	6,12	18,5	1004,51	5,68	6,12	21,92	9,85	2,6	0,00	0,0
2002-09-18 05:30	308	36	100	2,0	22,13	6,02	18,5	1004,51	5,58	6,02	21,92	9,75	2,4	0,00	0,0

Datum	Vindriktning °	Luftfukt inne Rh%	Luftfukt ute Rh%	Vindhastighet m/s	Temp inne °C	Temp ute °C	Nederb. månad mm	Luftryck Mbar	Daggpunkt °C	Kyleffekt °C	Vix inne °C	Vix ute °C	Vindby m/s	Korr luftryck	Nederb./dygn mm
2002-09-18 06:00	305	36	100	1,2	22,23	5,92	18,5	1004,51	5,48	5,92	22,02	9,65	3,0	0,00	0,0
2002-09-18 06:30	336	36	100	0,0	22,33	5,32	18,5	1004,51	4,88	5,32	22,12	9,05	2,4	0,00	0,0
2002-09-18 07:00	338	36	100	1,4	22,43	4,92	18,5	1005,51	4,48	4,92	22,22	8,65	2,2	0,00	0,0
2002-09-18 07:30	342	36	100	0,0	22,53	5,22	18,5	1005,51	4,78	5,22	22,32	8,95	2,2	0,00	0,0
2002-09-18 08:00	332	36	100	1,4	22,53	5,72	18,5	1005,51	5,28	5,72	22,32	9,45	2,6	0,00	0,0
2002-09-18 08:30	293	36	100	2,2	22,63	6,32	18,5	1005,51	5,88	6,32	22,42	10,05	3,0	0,00	0,0
2002-09-18 09:00	325	35	97	2,6	22,63	6,72	18,5	1006,51	5,82	5,28	22,38	10,19	4,3	0,00	0,0
2002-09-18 09:30	320	35	97	2,0	22,63	6,92	18,5	1006,51	6,02	6,92	22,38	10,39	3,9	0,00	0,0
2002-09-18 10:00	314	35	98	2,0	22,53	7,22	18,5	1006,51	6,47	7,22	22,28	10,78	3,1	0,00	0,0
2002-09-18 10:30	344	36	93	1,2	22,43	7,72	18,5	1007,51	6,19	7,72	22,22	10,86	3,9	0,00	0,0
2002-09-18 11:00	351	36	86	2,8	22,33	8,92	18,5	1007,51	6,19	6,71	22,12	11,50	4,1	0,00	0,0
2002-09-18 11:30	326	36	86	2,2	22,23	8,62	18,5	1007,51	5,90	8,62	22,02	11,20	5,4	0,00	0,0
2002-09-18 12:00	342	36	88	2,0	22,13	8,42	18,5	1007,51	6,05	8,42	21,92	11,16	5,6	0,00	0,0
2002-09-18 12:30	315	36	79	2,6	22,13	9,32	18,5	1007,51	5,31	8,02	21,92	11,38	4,5	0,00	0,0
2002-09-18 13:00	311	36	73	3,1	22,03	9,52	18,5	1007,51	4,32	7,36	21,82	11,16	5,0	0,00	0,0
2002-09-18 13:30	21	36	77	3,3	21,93	9,12	18,5	1008,51	4,73	6,04	21,72	11,04	5,2	0,00	0,0
2002-09-18 14:00	301	36	91	2,2	21,93	8,12	18,5	1008,51	6,25	8,12	21,72	11,09	3,9	0,00	0,0
2002-09-18 14:30	330	36	98	2,0	21,83	7,02	20,5	1008,51	6,27	7,02	21,62	10,58	3,3	2,00	2,0
2002-09-18 15:00	327	36	100	2,4	21,83	7,52	22,0	1008,51	7,08	6,12	21,62	11,25	3,0	3,50	3,5
2002-09-18 15:30	318	36	98	1,4	21,83	8,02	22,0	1008,51	7,27	8,02	21,62	11,58	3,1	1,50	3,5
2002-09-18 16:00	94	37	93	0,0	21,83	7,62	22,0	1008,51	6,09	7,62	21,66	10,76	3,5	0,00	3,5
2002-09-18 16:30	70	37	91	0,0	21,83	7,92	22,0	1009,51	6,06	7,92	21,66	10,89	2,8	0,00	3,5
2002-09-18 17:00	49	37	89	0,0	21,73	7,72	22,0	1009,51	5,53	7,72	21,56	10,53	3,0	0,00	3,5
2002-09-18 17:30	72	37	93	0,0	21,73	7,42	22,0	1009,51	5,89	7,42	21,56	10,56	2,2	0,00	3,5
2002-09-18 18:00	8	37	95	0,0	21,73	6,82	22,0	1009,51	5,61	6,82	21,56	10,12	2,4	0,00	3,5
2002-09-18 18:30	8	37	97	0,0	21,73	6,82	22,0	1010,51	5,92	6,82	21,56	10,29	1,4	0,00	3,5
2002-09-18 19:00	8	37	99	0,0	21,63	6,82	22,0	1010,51	6,23	6,82	21,46	10,46	0,0	0,00	3,5
2002-09-18 19:30	356	37	100	1,6	21,63	6,42	22,0	1010,51	5,98	6,42	21,46	10,15	1,6	0,00	3,5
2002-09-18 20:00	78	37	100	0,0	21,53	5,82	22,0	1010,51	5,38	5,82	21,36	9,55	3,0	0,00	3,5
2002-09-18 20:30	78	37	100	0,0	21,53	5,82	22,0	1011,51	5,38	5,82	21,36	9,55	1,4	0,00	3,5
2002-09-18 21:00	78	37	100	0,0	21,43	5,62	22,0	1011,51	5,18	5,62	21,26	9,35	1,2	0,00	3,5
2002-09-18 21:30	78	37	100	0,0	21,43	5,62	22,0	1011,51	5,18	5,62	21,26	9,35	0,0	0,00	3,5
2002-09-18 22:00	78	37	100	0,0	21,33	5,62	22,0	1011,51	5,18	5,62	21,16	9,35	0,0	0,00	3,5
2002-09-18 22:30	78	37	100	0,0	21,33	5,52	22,0	1011,51	5,08	5,52	21,16	9,25	1,8	0,00	3,5
2002-09-18 23:00	78	37	100	0,0	21,33	5,32	22,0	1011,51	4,88	5,32	21,16	9,05	1,8	0,00	3,5
2002-09-18 23:30	77	37	100	0,0	21,43	5,32	22,0	1012,51	4,88	5,32	21,26	9,05	2,0	0,00	3,5
2002-09-19 00:00	77	37	100	0,0	21,73	5,32	22,0	1012,51	4,88	5,32	21,56	9,05	0,0	0,00	0,0
2002-09-19 00:30	77	37	100	0,0	22,13	5,42	22,0	1012,51	4,98	5,42	21,96	9,15	0,0	0,00	0,0
2002-09-19 01:00	77	37	100	0,0	22,43	5,32	22,0	1012,51	4,88	5,32	22,26	9,05	0,0	0,00	0,0
2002-09-19 01:30	77	36	100	0,0	22,63	5,32	22,0	1012,51	4,88	5,32	22,42	9,05	0,0	0,00	0,0
2002-09-19 02:00	77	36	100	0,0	22,63	5,22	22,0	1012,51	4,78	5,22	22,42	8,95	0,0	0,00	0,0
2002-09-19 02:30	77	36	100	0,0	22,53	5,22	22,0	1012,51	4,78	5,22	22,32	8,95	0,0	0,00	0,0
2002-09-19 03:00	77	36	100	0,0	22,33	5,12	22,0	1012,51	4,68	5,12	22,12	8,85	0,0	0,00	0,0
2002-09-19 03:30	78	36	100	0,0	22,23	4,82	22,5	1012,51	4,38	4,82	22,02	8,55	0,0	0,50	0,5
2002-09-19 04:00	77	36	100	0,0	22,03	4,02	22,5	1013,51	3,59	4,02	21,82	7,75	1,4	0,50	0,5
2002-09-19 04:30	77	36	100	0,0	21,93	3,42	22,5	1013,51	2,99	3,42	21,72	7,15	0,0	0,00	0,5

Datum	Vindriktning °	Luftfukt inne Rh%	Luftfukt ute Rh%	Vindhastighet m/s	Temp inne °C	Temp ute °C	Nederb. månad mm	Luftryck Mbar	Daggpunkt °C	Kyleffekt °C	Vix inne °C	Vix ute °C	Vindby m/s	Korr luftryck	Nederb./dygn mm
2002-09-19 05:00	53	36	100	1,4	21,83	2,72	22,5	1013,51	2,29	2,72	21,62	6,45	2,2	0,00	0,5
2002-09-19 05:30	53	36	100	0,0	21,83	2,32	22,5	1013,51	1,89	2,32	21,62	6,05	1,6	0,00	0,5
2002-09-19 06:00	53	36	100	0,0	22,03	1,72	22,5	1013,51	1,29	1,72	21,82	5,45	0,0	0,00	0,5
2002-09-19 06:30	53	36	100	0,0	22,33	1,42	22,5	1013,51	0,99	1,42	22,12	5,15	0,0	0,00	0,5
2002-09-19 07:00	53	36	100	1,4	22,63	1,62	22,5	1013,51	1,19	1,62	22,42	5,35	2,2	0,00	0,5
2002-09-19 07:30	339	35	100	1,8	22,83	1,92	22,5	1013,51	1,49	1,92	22,58	5,65	2,6	0,00	0,5
2002-09-19 08:00	351	35	100	0,0	22,93	2,12	22,5	1013,51	1,69	2,12	22,68	5,85	2,2	0,00	0,5
2002-09-19 08:30	351	35	100	0,0	22,93	2,42	22,5	1014,51	1,99	2,42	22,68	6,15	0,0	0,00	0,5
2002-09-19 09:00	351	35	100	0,0	22,83	2,62	22,5	1014,51	2,19	2,62	22,58	6,35	0,0	0,00	0,5
2002-09-19 09:30	351	35	100	0,0	22,63	3,02	22,5	1014,51	2,59	3,02	22,38	6,75	0,0	0,00	0,5
2002-09-19 10:00	302	35	100	0,0	22,53	3,82	22,5	1014,51	3,39	3,82	22,28	7,55	1,4	0,00	0,5
2002-09-19 10:30	305	35	100	2,0	22,33	4,62	22,5	1014,51	4,18	4,62	22,08	8,35	2,4	0,00	0,5
2002-09-19 11:00	291	35	100	1,4	22,13	5,82	22,5	1014,51	5,38	5,82	21,88	9,55	2,8	0,00	0,5
2002-09-19 11:30	310	35	95	2,6	22,03	6,52	22,5	1014,51	5,31	5,07	21,78	9,82	3,1	0,00	0,5
2002-09-19 12:00	275	35	83	0,0	21,93	6,52	22,5	1013,51	3,32	6,52	21,68	8,87	3,9	0,00	0,5
2002-09-19 12:30	329	35	87	0,0	21,83	6,52	22,5	1013,51	4,01	6,52	21,58	9,18	2,0	0,00	0,5
2002-09-19 13:00	159	35	78	0,0	21,83	7,72	22,5	1013,51	3,57	7,72	21,58	9,71	2,8	0,00	0,5
2002-09-19 13:30	203	35	74	0,0	21,73	8,82	22,5	1013,51	3,85	8,82	21,48	10,53	3,5	0,00	0,5
2002-09-19 14:00	318	36	74	1,8	21,73	8,12	22,5	1013,51	3,18	8,12	21,52	9,83	2,6	0,00	0,5
2002-09-19 14:30	307	36	83	1,8	21,73	7,22	22,5	1013,51	4,00	7,22	21,52	9,57	2,2	0,00	0,5
2002-09-19 15:00	59	36	80	0,0	21,73	7,52	23,0	1013,51	3,75	7,52	21,52	9,65	1,8	0,50	1,0
2002-09-19 15:30	262	36	77	1,8	21,73	8,62	23,0	1013,51	4,25	8,62	21,52	10,54	2,8	0,50	1,0
2002-09-19 16:00	351	36	73	2,2	21,73	8,42	23,0	1013,51	3,27	8,42	21,52	10,06	3,0	0,00	1,0
2002-09-19 16:30	25	36	84	0,0	21,63	7,12	23,0	1013,51	4,08	7,12	21,42	9,55	3,9	0,00	1,0
2002-09-19 17:00	106	36	86	0,0	21,63	7,62	23,0	1013,51	4,92	7,62	21,42	10,20	1,4	0,00	1,0
2002-09-19 17:30	134	36	86	0,0	21,63	7,52	23,0	1013,51	4,82	7,52	21,42	10,10	2,2	0,00	1,0
2002-09-19 18:00	133	36	86	0,0	21,53	7,12	23,0	1013,51	4,43	7,12	21,32	9,70	1,6	0,00	1,0
2002-09-19 18:30	132	36	87	0,0	21,53	6,52	23,0	1013,51	4,01	6,52	21,32	9,18	1,8	0,00	1,0
2002-09-19 19:00	132	36	90	0,0	21,43	6,12	23,0	1013,51	4,12	6,12	21,22	9,01	0,0	0,00	1,0
2002-09-19 19:30	132	37	91	0,0	21,33	5,92	23,0	1012,51	4,09	5,92	21,16	8,89	0,0	0,00	1,0
2002-09-19 20:00	132	37	90	0,0	21,33	5,72	23,0	1013,51	3,73	5,72	21,16	8,61	0,0	0,00	1,0
2002-09-19 20:30	132	37	90	0,0	21,33	5,92	23,0	1013,51	3,92	5,92	21,16	8,81	0,0	0,00	1,0
2002-09-19 21:00	132	37	86	0,0	21,23	5,92	23,0	1013,51	3,25	5,92	21,06	8,50	0,0	0,00	1,0
2002-09-19 21:30	132	37	86	1,2	21,23	5,62	23,0	1013,51	2,96	5,62	21,06	8,20	1,6	0,00	1,0
2002-09-19 22:00	81	37	88	0,0	21,23	5,52	23,0	1013,51	3,20	5,52	21,06	8,25	2,4	0,00	1,0
2002-09-19 22:30	94	37	90	1,6	21,23	5,42	23,0	1012,51	3,43	5,42	21,06	8,31	2,8	0,00	1,0
2002-09-19 23:00	123	37	96	1,4	21,23	5,02	23,0	1012,51	3,98	5,02	21,06	8,40	3,7	0,00	1,0
2002-09-19 23:30	103	37	97	1,8	21,33	4,92	23,0	1012,51	4,03	4,92	21,16	8,39	3,0	0,00	1,0
2002-09-20 00:00	92	36	98	1,6	21,63	4,72	23,0	1012,51	3,99	4,72	21,42	8,27	2,8	0,00	0,0
2002-09-20 00:30	99	36	99	1,6	22,03	4,32	23,0	1012,51	3,74	4,32	21,82	7,96	3,0	0,00	0,0
2002-09-20 01:00	72	36	100	2,2	22,33	4,02	23,0	1012,51	3,59	4,02	22,12	7,75	3,0	0,00	0,0
2002-09-20 01:30	65	36	100	1,8	22,63	3,82	23,0	1012,51	3,39	3,82	22,42	7,55	2,6	0,00	0,0
2002-09-20 02:00	89	36	100	1,6	22,73	3,82	23,0	1012,51	3,39	3,82	22,52	7,55	2,4	0,00	0,0
2002-09-20 02:30	91	35	100	1,2	22,73	3,82	23,0	1012,51	3,39	3,82	22,48	7,55	2,8	0,00	0,0
2002-09-20 03:00	69	35	100	0,0	22,73	3,72	23,0	1012,51	3,29	3,72	22,48	7,45	2,6	0,00	0,0
2002-09-20 03:30	93	35	100	1,4	22,63	3,72	23,0	1012,51	3,29	3,72	22,38	7,45	2,2	0,00	0,0

Datum	Vindriktning °	Luftfukt inne Rh%	Luftfukt ute Rh%	Vindhastighet m/s	Temp inne °C	Temp ute °C	Nederb. månad mm	Luftryck Mbar	Daggpunkt °C	Kyleffekt °C	Vix inne °C	Vix ute °C	Vindby m/s	Korr luftryck	Nederb./dygn mm
2002-09-20 04:00	55	36	100	1,2	22,43	3,62	23,0	1012,51	3,19	3,62	22,22	7,35	2,0	0,00	0,0
2002-09-20 04:30	97	36	100	0,0	22,33	3,62	23,0	1012,51	3,19	3,62	22,12	7,35	2,6	0,00	0,0
2002-09-20 05:00	119	36	100	1,6	22,23	3,62	23,0	1012,51	3,19	3,62	22,02	7,35	2,0	0,00	0,0
2002-09-20 05:30	96	36	100	0,0	22,13	3,72	23,0	1012,51	3,29	3,72	21,92	7,45	2,4	0,00	0,0
2002-09-20 06:00	88	36	100	2,0	22,03	3,72	23,0	1012,51	3,29	3,72	21,82	7,45	2,0	0,00	0,0
2002-09-20 06:30	55	36	100	0,0	22,13	3,62	23,0	1012,51	3,19	3,62	21,92	7,35	2,2	0,00	0,0
2002-09-20 07:00	105	36	100	1,4	22,23	3,62	23,0	1013,51	3,19	3,62	22,02	7,35	2,2	0,00	0,0
2002-09-20 07:30	103	36	100	0,0	22,33	3,62	23,0	1013,51	3,19	3,62	22,12	7,35	2,8	0,00	0,0
2002-09-20 08:00	116	36	100	1,4	22,43	3,82	23,0	1013,51	3,39	3,82	22,22	7,55	2,2	0,00	0,0
2002-09-20 08:30	97	35	100	0,0	22,53	4,02	23,0	1013,51	3,59	4,02	22,28	7,75	2,6	0,00	0,0
2002-09-20 09:00	91	35	100	0,0	22,63	4,42	23,0	1013,51	3,98	4,42	22,38	8,15	2,0	0,00	0,0
2002-09-20 09:30	98	35	100	1,6	22,73	4,52	23,0	1013,51	4,08	4,52	22,48	8,25	2,4	0,00	0,0
2002-09-20 10:00	76	35	100	0,0	22,73	4,52	23,0	1014,51	4,08	4,52	22,48	8,25	1,8	0,00	0,0
2002-09-20 10:30	96	35	100	1,2	22,73	4,92	23,0	1014,51	4,48	4,92	22,48	8,65	2,4	0,00	0,0
2002-09-20 11:00	72	35	96	0,0	22,63	5,62	23,0	1014,51	4,58	5,62	22,38	9,00	2,4	0,00	0,0
2002-09-20 11:30	126	35	90	1,8	22,63	6,32	23,0	1014,51	4,32	6,32	22,38	9,21	3,0	0,00	0,0
2002-09-20 12:00	105	36	91	1,8	22,53	6,12	23,0	1014,51	4,28	6,12	22,32	9,09	3,1	0,00	0,0
2002-09-20 12:30	124	36	93	1,4	22,43	6,12	23,0	1014,51	4,60	6,12	22,22	9,26	2,8	0,00	0,0
2002-09-20 13:00	134	36	91	0,0	22,33	6,02	23,0	1014,51	4,18	6,02	22,12	8,99	2,4	0,00	0,0
2002-09-20 13:30	133	36	88	0,0	22,33	6,32	23,0	1014,51	3,98	6,32	22,12	9,05	1,6	0,00	0,0
2002-09-20 14:00	121	36	85	0,0	22,33	7,12	23,0	1014,51	4,26	7,12	22,12	9,62	2,0	0,00	0,0
2002-09-20 14:30	121	36	79	0,0	22,23	7,72	23,0	1014,51	3,76	7,72	22,02	9,78	0,0	0,00	0,0
2002-09-20 15:00	121	36	78	0,0	22,23	8,02	23,0	1014,51	3,86	8,02	22,02	10,01	1,8	0,00	0,0
2002-09-20 15:30	309	36	79	1,4	22,23	7,92	23,0	1014,51	3,95	7,92	22,02	9,98	2,8	0,00	0,0
2002-09-20 16:00	313	36	74	1,2	22,23	8,92	23,0	1014,51	3,95	8,92	22,02	10,63	3,0	0,00	0,0
2002-09-20 16:30	317	36	68	0,0	22,23	9,62	23,0	1014,51	3,37	9,62	22,02	10,94	3,1	0,00	0,0
2002-09-20 17:00	130	36	74	3,0	22,23	8,72	23,0	1014,51	3,76	6,49	22,02	10,43	4,5	0,00	0,0
2002-09-20 17:30	151	35	81	2,0	22,13	7,52	23,0	1015,51	3,93	7,52	21,88	9,72	3,9	0,00	0,0
2002-09-20 18:00	117	36	86	2,2	21,93	7,22	23,0	1015,51	4,53	7,22	21,72	9,80	3,3	0,00	0,0
2002-09-20 18:30	130	36	93	2,0	21,83	6,32	23,0	1015,51	4,80	6,32	21,62	9,46	3,3	0,00	0,0
2002-09-20 19:00	116	36	95	1,6	21,73	5,42	23,0	1015,51	4,22	5,42	21,52	8,72	3,5	0,00	0,0
2002-09-20 19:30	132	36	98	2,6	21,63	4,62	23,0	1015,51	3,89	3,06	21,42	8,17	3,3	0,00	0,0
2002-09-20 20:00	123	36	99	2,4	21,53	4,02	23,0	1015,51	3,44	2,43	21,32	7,66	3,7	0,00	0,0
2002-09-20 20:30	116	36	100	1,8	21,53	3,72	23,0	1015,51	3,29	3,72	21,32	7,45	3,3	0,00	0,0
2002-09-20 21:00	106	36	100	1,8	21,63	3,42	23,0	1015,51	2,99	3,42	21,42	7,15	2,8	0,00	0,0
2002-09-20 21:30	107	36	100	1,6	21,93	3,42	23,0	1015,51	2,99	3,42	21,72	7,15	3,1	0,00	0,0
2002-09-20 22:00	124	36	100	1,2	22,33	3,42	23,0	1015,51	2,99	3,42	22,12	7,15	2,6	0,00	0,0
2002-09-20 22:30	112	36	100	0,0	22,53	3,42	23,0	1015,51	2,99	3,42	22,32	7,15	2,0	0,00	0,0
2002-09-20 23:00	125	35	100	1,2	22,43	3,32	23,0	1015,51	2,89	3,32	22,18	7,05	2,8	0,00	0,0
2002-09-20 23:30	133	35	100	0,0	22,33	3,22	23,0	1015,51	2,79	3,22	22,08	6,95	2,4	0,00	0,0
2002-09-21 00:00	128	35	100	1,2	22,13	3,12	23,0	1016,51	2,69	3,12	21,88	6,85	3,1	0,00	0,0
2002-09-21 00:30	128	35	100	1,6	21,93	3,02	23,0	1016,51	2,59	3,02	21,68	6,75	2,8	0,00	0,0
2002-09-21 01:00	97	35	100	0,0	21,83	2,82	23,0	1016,51	2,39	2,82	21,58	6,55	2,4	0,00	0,0
2002-09-21 01:30	139	35	100	1,2	21,83	2,82	23,0	1016,51	2,39	2,82	21,58	6,55	2,2	0,00	0,0
2002-09-21 02:00	110	35	100	0,0	21,93	2,82	23,0	1016,51	2,39	2,82	21,68	6,55	1,8	0,00	0,0
2002-09-21 02:30	102	35	100	0,0	22,13	2,82	23,0	1016,51	2,39	2,82	21,88	6,55	1,8	0,00	0,0

Datum	Vindriktning °	Luftfukt inne Rh%	Luftfukt ute Rh%	Vindhastighet m/s	Temp inne °C	Temp ute °C	Nederb. månad mm	Luftryck Mbar	Daggpunkt °C	Kyleffekt °C	Vix inne °C	Vix ute °C	Vindby m/s	Korr luftryck	Nederb./dygn mm
2002-09-21 03:00	128	35	100	1,2	22,33	2,62	23,0	1015,51	2,19	2,62	22,08	6,35	2,8	0,00	0,0
2002-09-21 03:30	98	35	100	2,0	22,53	2,52	23,0	1015,51	2,09	2,52	22,28	6,25	3,3	0,00	0,0
2002-09-21 04:00	126	35	100	1,6	22,63	2,52	23,0	1015,51	2,09	2,52	22,38	6,25	3,0	0,00	0,0
2002-09-21 04:30	134	34	100	0,0	22,63	2,42	23,0	1015,51	1,99	2,42	22,34	6,15	2,8	0,00	0,0
2002-09-21 05:00	131	34	100	2,6	22,53	2,42	23,0	1015,51	1,99	0,74	22,24	6,15	2,8	0,00	0,0
2002-09-21 05:30	113	35	100	0,0	22,43	2,42	23,0	1015,51	1,99	2,42	22,18	6,15	2,8	0,00	0,0
2002-09-21 06:00	120	35	100	1,4	22,23	2,22	23,0	1015,51	1,79	2,22	21,98	5,95	2,6	0,00	0,0
2002-09-21 06:30	126	35	100	2,0	22,13	2,12	23,0	1015,51	1,69	2,12	21,88	5,85	2,6	0,00	0,0
2002-09-21 07:00	126	35	100	1,4	22,03	2,32	23,0	1015,51	1,89	2,32	21,78	6,05	2,8	0,00	0,0
2002-09-21 07:30	112	35	100	1,4	22,03	2,52	23,0	1015,51	2,09	2,52	21,78	6,25	2,6	0,00	0,0
2002-09-21 08:00	120	35	100	1,6	22,13	2,72	23,0	1015,51	2,29	2,72	21,88	6,45	2,4	0,00	0,0
2002-09-21 08:30	126	35	100	1,4	22,23	3,02	23,0	1015,51	2,59	3,02	21,98	6,75	1,8	0,00	0,0
2002-09-21 09:00	123	35	100	1,4	22,43	3,52	23,0	1015,51	3,09	3,52	22,18	7,25	2,2	0,00	0,0
2002-09-21 09:30	118	34	100	0,0	22,53	3,92	23,0	1015,51	3,49	3,92	22,24	7,65	2,6	0,00	0,0
2002-09-21 10:00	87	34	100	0,0	22,63	4,32	23,0	1015,51	3,88	4,32	22,34	8,05	2,0	0,00	0,0
2002-09-21 10:30	124	34	100	3,0	22,63	4,82	23,0	1015,51	4,38	2,23	22,34	8,55	3,0	0,00	0,0
2002-09-21 11:00	101	35	100	1,6	22,53	5,22	23,0	1015,51	4,78	5,22	22,28	8,95	3,1	0,00	0,0
2002-09-21 11:30	166	34	97	1,8	22,33	5,62	23,0	1015,51	4,73	5,62	22,04	9,09	3,3	0,00	0,0
2002-09-21 12:00	148	34	91	2,0	22,23	6,32	23,0	1015,51	4,48	6,32	21,94	9,29	3,7	0,00	0,0
2002-09-21 12:30	134	34	87	2,4	22,13	6,22	23,0	1015,51	3,72	4,75	21,84	8,88	3,3	0,00	0,0
2002-09-21 13:00	158	34	81	3,7	22,03	7,32	23,0	1015,51	3,74	3,05	21,74	9,52	4,7	0,00	0,0
2002-09-21 13:30	145	34	83	3,5	21,93	6,92	23,0	1015,51	3,71	3,55	21,64	9,27	5,0	0,00	0,0
2002-09-21 14:00	155	35	84	2,0	21,83	6,52	23,0	1015,51	3,50	6,52	21,58	8,95	3,9	0,00	0,0
2002-09-21 14:30	106	35	81	1,8	21,73	7,02	23,0	1015,51	3,45	7,02	21,48	9,22	3,5	0,00	0,0
2002-09-21 15:00	91	35	86	1,4	21,73	6,32	23,0	1015,51	3,65	6,32	21,48	8,90	4,3	0,00	0,0
2002-09-21 15:30	86	35	85	2,4	21,63	6,72	23,0	1015,51	3,87	5,28	21,38	9,22	4,1	0,00	0,0
2002-09-21 16:00	152	35	84	2,0	21,63	6,72	23,0	1015,51	3,69	6,72	21,38	9,15	3,9	0,00	0,0
2002-09-21 16:30	78	35	86	1,6	21,53	6,72	23,0	1014,51	4,04	6,72	21,28	9,30	2,8	0,00	0,0
2002-09-21 17:00	108	35	83	0,0	21,53	6,62	23,0	1014,51	3,42	6,62	21,28	8,97	3,0	0,00	0,0
2002-09-21 17:30	129	35	82	1,4	21,53	6,52	23,0	1014,51	3,14	6,52	21,28	8,80	2,8	0,00	0,0
2002-09-21 18:00	124	35	87	2,0	21,53	6,12	23,0	1014,51	3,62	6,12	21,28	8,78	3,1	0,00	0,0
2002-09-21 18:30	118	35	89	1,2	21,53	5,72	23,0	1014,51	3,56	5,72	21,28	8,53	3,0	0,00	0,0
2002-09-21 19:00	94	35	91	0,0	21,63	5,42	23,0	1015,51	3,59	5,42	21,38	8,39	2,2	0,00	0,0
2002-09-21 19:30	95	35	94	0,0	21,73	5,12	23,0	1015,51	3,77	5,12	21,48	8,34	1,8	0,00	0,0
2002-09-21 20:00	77	35	95	0,0	21,83	4,82	23,0	1015,51	3,63	4,82	21,58	8,12	1,8	0,00	0,0
2002-09-21 20:30	73	35	96	0,0	21,83	4,42	23,0	1015,51	3,39	4,42	21,58	7,80	2,0	0,00	0,0
2002-09-21 21:00	71	35	99	0,0	21,83	4,12	23,0	1015,51	3,54	4,12	21,58	7,76	2,0	0,00	0,0
2002-09-21 21:30	64	35	97	0,0	21,73	4,12	23,0	1015,51	3,24	4,12	21,48	7,59	2,4	0,00	0,0
2002-09-21 22:00	80	35	99	1,2	21,63	3,92	23,0	1016,51	3,34	3,92	21,38	7,56	2,0	0,00	0,0
2002-09-21 22:30	64	35	98	0,0	21,53	3,72	23,0	1016,51	2,99	3,72	21,28	7,27	2,4	0,00	0,0
2002-09-21 23:00	68	35	99	0,0	21,53	3,52	23,0	1016,51	2,94	3,52	21,28	7,16	1,8	0,00	0,0
2002-09-21 23:30	56	35	99	0,0	21,43	3,42	23,0	1016,51	2,84	3,42	21,18	7,06	2,0	0,00	0,0
2002-09-22 00:00	80	35	100	0,0	21,33	3,12	23,0	1016,51	2,69	3,12	21,08	6,85	1,4	0,00	0,0
2002-09-22 00:30	334	35	100	0,0	21,23	3,02	23,0	1017,52	2,59	3,02	20,98	6,75	1,8	0,00	0,0
2002-09-22 01:00	19	36	100	0,0	21,33	3,12	23,0	1017,52	2,69	3,12	21,12	6,85	1,6	0,00	0,0
2002-09-22 01:30	343	35	100	0,0	21,53	3,22	23,0	1017,52	2,79	3,22	21,28	6,95	2,0	0,00	0,0

Datum	Vindriktning °	Luftfukt inne Rh%	Luftfukt ute Rh%	Vindhastighet m/s	Temp inne °C	Temp ute °C	Nederb. månad mm	Luftryck Mbar	Daggpunkt °C	Kyleffekt °C	Vix inne °C	Vix ute °C	Vindby m/s	Korr luftryck	Nederb./dygn mm
2002-09-22 02:00	113	36	100	0,0	21,93	3,12	24,0	1017,52	2,69	3,12	21,72	6,85	2,4	1,00	1,0
2002-09-22 02:30	73	36	100	0,0	22,33	3,12	24,0	1017,52	2,69	3,12	22,12	6,85	2,6	1,00	1,0
2002-09-22 03:00	317	35	100	1,4	22,73	3,12	24,0	1017,52	2,69	3,12	22,48	6,85	2,4	0,00	1,0
2002-09-22 03:30	92	35	100	0,0	22,83	3,02	24,0	1018,52	2,59	3,02	22,58	6,75	2,8	0,00	1,0
2002-09-22 04:00	351	35	100	1,4	22,73	2,72	24,0	1018,52	2,29	2,72	22,48	6,45	3,3	0,00	1,0
2002-09-22 04:30	69	35	100	1,4	22,53	2,62	24,0	1018,52	2,19	2,62	22,28	6,35	3,3	0,00	1,0
2002-09-22 05:00	295	36	100	1,6	22,33	2,32	24,0	1018,52	1,89	2,32	22,12	6,05	4,3	0,00	1,0
2002-09-22 05:30	70	36	100	0,0	22,23	2,02	24,0	1019,52	1,59	2,02	22,02	5,75	3,7	0,00	1,0
2002-09-22 06:00	63	36	100	1,4	22,13	1,72	24,0	1019,52	1,29	1,72	21,92	5,45	3,1	0,00	1,0
2002-09-22 06:30	289	36	100	2,4	22,33	1,62	24,0	1019,52	1,19	-0,10	22,12	5,35	2,8	0,00	1,0
2002-09-22 07:00	56	36	100	2,2	22,53	1,52	24,0	1020,52	1,09	1,52	22,32	5,25	3,7	0,00	1,0
2002-09-22 07:30	141	36	100	0,0	22,83	1,42	24,0	1020,52	0,99	1,42	22,62	5,15	3,3	0,00	1,0
2002-09-22 08:00	49	36	100	1,8	23,03	1,42	24,0	1020,52	0,99	1,42	22,82	5,15	3,5	0,00	1,0
2002-09-22 08:30	125	36	100	1,8	23,13	1,42	24,0	1020,52	0,99	1,42	22,92	5,15	4,1	0,00	1,0
2002-09-22 09:00	9	36	100	1,6	23,13	1,72	24,5	1021,52	1,29	1,72	22,92	5,45	3,5	0,50	1,5
2002-09-22 09:30	308	36	100	2,0	22,93	1,72	24,5	1021,52	1,29	1,72	22,72	5,45	3,9	0,50	1,5
2002-09-22 10:00	66	36	98	1,2	22,73	2,02	24,5	1021,52	1,30	2,02	22,52	5,57	3,5	0,00	1,5
2002-09-22 10:30	83	36	96	1,4	22,53	2,42	24,5	1022,52	1,40	2,42	22,32	5,80	3,3	0,00	1,5
2002-09-22 11:00	182	36	92	0,0	22,33	2,32	24,5	1022,52	0,69	2,32	22,12	5,37	3,5	0,00	1,5
2002-09-22 11:30	75	36	90	1,4	22,13	2,72	24,5	1022,52	0,77	2,72	21,92	5,61	2,6	0,00	1,5
2002-09-22 12:00	85	36	85	2,8	22,03	3,22	24,5	1022,52	0,44	0,48	21,82	5,72	3,3	0,00	1,5
2002-09-22 12:30	356	36	84	0,0	21,93	2,92	24,5	1022,52	-0,02	2,92	21,72	5,34	4,1	0,00	1,5
2002-09-22 13:00	105	36	75	1,6	21,83	3,82	24,5	1022,52	-0,77	3,82	21,62	5,59	3,9	0,00	1,5
2002-09-22 13:30	180	36	69	2,4	21,83	4,52	24,5	1022,52	-1,28	2,96	21,62	5,90	3,0	0,00	1,5
2002-09-22 14:00	87	36	65	2,0	21,73	4,62	24,5	1022,52	-2,04	4,62	21,52	5,75	3,1	0,00	1,5
2002-09-22 14:30	330	36	62	1,2	21,73	4,42	24,5	1023,52	-2,90	4,42	21,52	5,36	3,5	0,00	1,5
2002-09-22 15:00	69	36	60	1,6	21,63	5,42	24,5	1022,52	-2,42	5,42	21,42	6,25	2,8	0,00	1,5
2002-09-22 15:30	321	36	58	1,4	21,73	4,82	24,5	1023,52	-3,46	4,82	21,52	5,54	3,0	0,00	1,5
2002-09-22 16:00	328	36	55	1,6	21,63	5,62	24,5	1022,52	-3,47	5,62	21,42	6,17	2,6	0,00	1,5
2002-09-22 16:30	67	36	59	0,0	21,53	4,92	24,5	1022,52	-3,13	4,92	21,32	5,69	3,0	0,00	1,5
2002-09-22 17:00	39	36	62	0,0	21,43	4,82	24,5	1022,52	-2,52	4,82	21,22	5,77	2,0	0,00	1,5
2002-09-22 17:30	343	36	64	0,0	21,33	4,62	24,5	1023,52	-2,26	4,62	21,12	5,68	2,2	0,00	1,5
2002-09-22 18:00	343	36	68	0,0	21,33	3,92	24,5	1023,52	-2,06	3,92	21,12	5,23	0,0	0,00	1,5
2002-09-22 18:30	343	36	70	1,6	21,23	2,72	24,5	1023,52	-2,80	2,72	21,02	4,16	1,8	0,00	1,5
2002-09-22 19:00	340	36	69	1,2	21,13	2,82	24,5	1023,52	-2,90	2,82	20,92	4,20	2,0	0,00	1,5
2002-09-22 19:30	332	36	72	0,0	21,13	2,42	24,5	1023,52	-2,69	2,42	20,92	3,99	2,2	0,00	1,5
2002-09-22 20:00	332	36	80	0,0	21,23	1,42	24,5	1023,52	-2,17	1,42	21,02	3,55	1,6	0,00	1,5
2002-09-22 20:30	332	35	83	0,0	21,53	0,11	24,5	1023,52	-2,92	0,11	21,28	2,47	0,0	0,00	1,5
2002-09-22 21:00	332	35	83	0,0	21,93	-0,69	24,5	1023,52	-3,71	-0,69	21,68	1,67	1,4	0,00	1,5
2002-09-22 21:30	332	35	84	0,0	22,33	-1,39	24,5	1023,52	-4,22	-1,39	22,08	1,04	0,0	0,00	1,5
2002-09-22 22:00	332	35	87	0,0	22,53	-1,79	24,5	1023,52	-4,13	-1,79	22,28	0,87	1,2	0,00	1,5
2002-09-22 22:30	332	35	88	0,0	22,43	-2,19	24,5	1024,52	-4,37	-2,19	22,18	0,55	0,0	0,00	1,5
2002-09-22 23:00	332	35	90	0,0	22,33	-2,39	24,5	1024,52	-4,25	-2,39	22,08	0,51	0,0	0,00	1,5
2002-09-22 23:30	332	35	88	0,0	22,23	-2,29	24,5	1024,52	-4,47	-2,29	21,98	0,45	0,0	0,00	1,5
2002-09-23 00:00	332	35	86	1,4	22,13	-2,09	24,5	1024,52	-4,58	-2,09	21,88	0,49	1,6	0,00	0,0
2002-09-23 00:30	333	34	84	1,6	22,13	-0,79	24,5	1024,52	-3,64	-0,79	21,84	1,64	2,2	0,00	0,0

Datum	Vindriktning °	Luftfukt inne Rh%	Luftfukt ute Rh%	Vindhastighet m/s	Temp inne °C	Temp ute °C	Nederb. månad mm	Lufftryck Mbar	Daggpunkt °C	Kyleffekt °C	Vix inne °C	Vix ute °C	Vindby m/s	Korr lufftryck	Nederb./dygn mm
2002-09-23 01:00	335	34	86	2,0	22,23	-0,79	24,5	1024,52	-3,31	-0,79	21,94	1,79	2,4	0,00	0,0
2002-09-23 01:30	335	34	81	0,0	22,43	-0,69	24,5	1024,52	-4,04	-0,69	22,14	1,52	2,4	0,00	0,0
2002-09-23 02:00	335	34	87	0,0	22,53	-1,29	24,5	1024,52	-3,64	-1,29	22,24	1,37	2,0	0,00	0,0
2002-09-23 02:30	335	34	86	1,2	22,73	-1,99	24,5	1023,52	-4,49	-1,99	22,44	0,59	1,8	0,00	0,0
2002-09-23 03:00	335	34	91	0,0	22,83	-1,89	24,5	1023,52	-3,61	-1,89	22,54	1,09	1,6	0,00	0,0
2002-09-23 03:30	335	34	93	0,0	22,83	-1,79	24,5	1023,52	-3,21	-1,79	22,54	1,35	1,8	0,00	0,0
2002-09-23 04:00	341	34	99	1,8	22,73	-1,59	24,5	1023,52	-2,14	-1,59	22,44	2,06	2,0	0,00	0,0
2002-09-23 04:30	335	34	100	0,0	22,63	-1,79	24,5	1023,52	-2,20	-1,79	22,34	1,94	2,2	0,00	0,0
2002-09-23 05:00	336	33	100	1,2	22,53	-2,09	24,5	1023,52	-2,50	-2,09	22,20	1,64	2,2	0,00	0,0
2002-09-23 05:30	336	34	100	1,2	22,53	-2,29	24,5	1023,52	-2,70	-2,29	22,24	1,44	1,8	0,00	0,0
2002-09-23 06:00	328	34	100	0,0	22,53	-2,49	24,5	1022,52	-2,90	-2,49	22,24	1,24	1,6	0,00	0,0
2002-09-23 06:30	328	33	100	0,0	22,53	-3,09	24,5	1022,52	-3,50	-3,09	22,20	0,64	0,0	0,00	0,0
2002-09-23 07:00	328	33	100	1,4	22,63	-2,59	24,5	1022,52	-3,00	-2,59	22,30	1,14	1,6	0,00	0,0
2002-09-23 07:30	351	33	100	1,4	22,73	-2,39	24,5	1022,52	-2,80	-2,39	22,40	1,34	2,2	0,00	0,0
2002-09-23 08:00	351	33	100	0,0	22,73	-2,49	24,5	1022,52	-2,90	-2,49	22,40	1,24	1,4	0,00	0,0
2002-09-23 08:30	347	33	100	0,0	22,83	-1,69	24,5	1022,52	-2,10	-1,69	22,50	2,04	1,8	0,00	0,0
2002-09-23 09:00	298	33	100	1,8	22,83	-0,89	24,5	1022,52	-1,30	-0,89	22,50	2,84	3,0	0,00	0,0
2002-09-23 09:30	306	33	100	1,6	22,83	-0,49	24,5	1021,52	-0,90	-0,49	22,50	3,24	2,8	0,00	0,0
2002-09-23 10:00	298	33	100	1,8	22,83	0,21	24,5	1021,52	-0,21	0,21	22,50	3,94	3,0	0,00	0,0
2002-09-23 10:30	294	33	100	3,1	22,63	1,02	24,5	1021,52	0,59	-1,93	22,30	4,75	3,1	0,00	0,0
2002-09-23 11:00	302	33	96	2,0	22,43	2,12	24,5	1021,52	1,10	2,12	22,10	5,50	3,5	0,00	0,0
2002-09-23 11:30	306	33	91	2,0	22,23	2,92	24,5	1021,52	1,13	2,92	21,90	5,89	3,1	0,00	0,0
2002-09-23 12:00	294	33	82	2,2	22,03	3,92	24,5	1020,52	0,61	3,92	21,70	6,19	3,7	0,00	0,0
2002-09-23 12:30	264	33	79	1,6	21,83	4,52	24,5	1020,52	0,66	4,52	21,50	6,58	4,3	0,00	0,0
2002-09-23 13:00	304	33	75	2,2	21,73	4,92	24,5	1020,52	0,30	4,92	21,40	6,70	3,5	0,00	0,0
2002-09-23 13:30	299	33	74	3,1	21,63	5,72	24,5	1020,52	0,87	3,21	21,30	7,43	3,7	0,00	0,0
2002-09-23 14:00	298	33	71	2,2	21,63	6,12	24,5	1019,52	0,66	6,12	21,30	7,63	4,5	0,00	0,0
2002-09-23 14:30	280	33	60	2,6	21,53	6,72	24,5	1019,52	-1,20	5,28	21,20	7,55	3,9	0,00	0,0
2002-09-23 15:00	291	33	57	2,6	21,53	6,82	24,5	1019,52	-1,84	5,39	21,20	7,48	4,5	0,00	0,0
2002-09-23 15:30	309	33	60	3,5	21,43	7,12	24,5	1018,52	-0,82	3,78	21,10	7,95	4,1	0,00	0,0
2002-09-23 16:00	250	33	62	1,6	21,33	6,92	24,5	1018,52	-0,54	6,92	21,00	7,87	3,9	0,00	0,0
2002-09-23 16:30	271	33	62	2,4	21,33	6,82	24,5	1018,52	-0,63	5,39	21,00	7,77	3,7	0,00	0,0
2002-09-23 17:00	304	33	65	2,4	21,23	6,82	24,5	1017,52	0,05	5,39	20,90	7,95	4,1	0,00	0,0
2002-09-23 17:30	288	33	68	0,0	21,23	6,52	24,5	1017,52	0,42	6,52	20,90	7,83	3,5	0,00	0,0
2002-09-23 18:00	281	33	70	0,0	21,13	6,32	24,5	1017,52	0,64	6,32	20,80	7,76	2,6	0,00	0,0
2002-09-23 18:30	279	33	73	0,0	21,13	5,92	24,5	1016,51	0,87	5,92	20,80	7,56	1,8	0,00	0,0
2002-09-23 19:00	279	34	74	1,4	21,13	5,62	24,5	1016,51	0,78	5,62	20,84	7,33	2,2	0,00	0,0
2002-09-23 19:30	271	33	76	2,0	21,03	5,42	24,5	1016,51	0,97	5,42	20,70	7,27	3,0	0,00	0,0
2002-09-23 20:00	284	33	79	1,4	20,93	5,12	24,5	1015,51	1,24	5,12	20,60	7,18	3,5	0,00	0,0
2002-09-23 20:30	235	33	81	0,0	20,93	5,02	24,5	1015,51	1,50	5,02	20,60	7,22	2,4	0,00	0,0
2002-09-23 21:00	181	33	85	0,0	20,93	4,72	24,5	1014,51	1,91	4,72	20,60	7,22	2,6	0,00	0,0
2002-09-23 21:30	196	33	90	0,0	20,83	4,32	24,5	1014,51	2,35	4,32	20,50	7,21	2,6	0,00	0,0
2002-09-23 22:00	183	33	95	0,0	20,83	4,22	24,5	1013,51	3,03	4,22	20,50	7,52	2,4	0,00	0,0
2002-09-23 22:30	167	34	98	0,0	21,03	4,12	24,5	1013,51	3,39	4,12	20,74	7,67	2,2	0,00	0,0
2002-09-23 23:00	191	34	100	1,2	21,33	4,02	24,5	1012,51	3,59	4,02	21,04	7,75	3,1	0,00	0,0
2002-09-23 23:30	186	33	100	2,0	21,73	4,12	24,5	1012,51	3,68	4,12	21,40	7,85	3,1	0,00	0,0

Datum	Vindriktning °	Luftfukt inne Rh%	Luftfukt ute Rh%	Vindhastighet m/s	Temp inne °C	Temp ute °C	Nederb. månad mm	Lufttryck Mbar	Daggpunkt °C	Kyleffekt °C	Vix inne °C	Vix ute °C	Vindby m/s	Korr lufttryck	Nederb./dygn mm
2002-09-24 00:00	185	33	100	0,0	22,13	4,22	24,5	1011,51	3,78	4,22	21,80	7,95	3,3	0,00	0,0
2002-09-24 00:30	186	33	100	0,0	22,33	4,32	24,5	1011,51	3,88	4,32	22,00	8,05	3,0	0,00	0,0
2002-09-24 01:00	263	33	100	1,2	22,23	4,52	24,5	1010,51	4,08	4,52	21,90	8,25	3,1	0,00	0,0
2002-09-24 01:30	214	33	100	0,0	22,03	4,62	24,5	1010,51	4,18	4,62	21,70	8,35	2,6	0,00	0,0
2002-09-24 02:00	149	33	100	1,2	21,83	4,72	24,5	1010,51	4,28	4,72	21,50	8,45	2,0	0,00	0,0
2002-09-24 02:30	268	33	100	2,0	21,73	5,42	24,5	1010,51	4,98	5,42	21,40	9,15	3,5	0,00	0,0
2002-09-24 03:00	295	33	100	3,9	21,53	6,82	24,5	1009,51	6,38	2,47	21,20	10,55	8,5	0,00	0,0
2002-09-24 03:30	277	33	100	1,2	21,43	6,82	24,5	1010,51	6,38	6,82	21,10	10,55	7,1	0,00	0,0
2002-09-24 04:00	274	34	98	2,2	21,43	6,82	24,5	1009,51	6,08	6,82	21,14	10,38	4,5	0,00	0,0
2002-09-24 04:30	289	33	98	2,8	21,63	6,72	24,5	1009,51	5,98	4,30	21,30	10,28	6,2	0,00	0,0
2002-09-24 05:00	296	33	98	3,3	21,73	6,62	24,5	1009,51	5,88	3,21	21,40	10,18	6,4	0,00	0,0
2002-09-24 05:30	292	33	99	2,2	21,93	6,62	24,5	1009,51	6,03	6,62	21,60	10,26	5,6	0,00	0,0
2002-09-24 06:00	286	33	100	2,0	22,13	6,52	24,5	1009,51	6,08	6,52	21,80	10,25	4,3	0,00	0,0
2002-09-24 06:30	245	33	100	2,2	22,23	6,42	25,5	1009,51	5,98	6,42	21,90	10,15	4,3	1,00	1,0
2002-09-24 07:00	273	33	100	1,6	22,23	6,32	25,5	1009,51	5,88	6,32	21,90	10,05	3,7	1,00	1,0
2002-09-24 07:30	347	33	100	1,4	22,23	6,22	25,5	1009,51	5,78	6,22	21,90	9,95	3,7	0,00	1,0
2002-09-24 08:00	311	33	97	2,0	22,13	6,12	25,5	1009,51	5,23	6,12	21,80	9,59	3,0	0,00	1,0
2002-09-24 08:30	278	33	94	2,0	22,03	6,22	25,5	1010,51	4,86	6,22	21,70	9,44	4,1	0,00	1,0
2002-09-24 09:00	312	33	92	2,2	21,83	6,32	25,5	1010,51	4,64	6,32	21,50	9,37	3,5	0,00	1,0
2002-09-24 09:30	311	33	83	3,3	21,73	6,42	25,5	1010,51	3,22	2,99	21,40	8,77	4,5	0,00	1,0
2002-09-24 10:00	317	33	78	4,7	21,73	6,52	25,5	1010,51	2,41	0,20	21,40	8,51	5,8	0,00	1,0
2002-09-24 10:30	279	33	77	6,2	21,63	6,72	25,5	1010,51	2,41	-1,13	21,30	8,64	7,3	0,00	1,0
2002-09-24 11:00	293	33	75	3,7	21,63	7,12	25,5	1010,51	2,42	2,82	21,30	8,90	7,9	0,00	1,0
2002-09-24 11:30	327	33	79	3,3	21,63	7,02	25,5	1010,51	3,08	3,67	21,30	9,08	6,4	0,00	1,0
2002-09-24 12:00	303	33	79	2,8	21,63	7,32	25,5	1010,51	3,37	4,96	21,30	9,38	6,2	0,00	1,0
2002-09-24 12:30	278	33	78	3,1	21,53	7,52	25,5	1010,51	3,38	5,18	21,20	9,51	8,9	0,00	1,0
2002-09-24 13:00	323	33	80	3,1	21,43	7,32	25,5	1010,51	3,56	4,96	21,10	9,45	7,1	0,00	1,0
2002-09-24 13:30	292	33	79	3,0	21,43	7,72	25,5	1010,51	3,76	5,40	21,10	9,78	5,6	0,00	1,0
2002-09-24 14:00	253	33	77	4,7	21,33	8,02	25,5	1010,51	3,67	2,06	21,00	9,94	5,2	0,00	1,0
2002-09-24 14:30	332	33	74	4,5	21,23	7,72	25,5	1009,51	2,80	1,69	20,90	9,43	7,7	0,00	1,0
2002-09-24 15:00	304	33	75	4,7	21,13	7,82	25,5	1009,51	3,09	1,81	20,80	9,60	9,8	0,00	1,0
2002-09-24 15:30	299	33	73	4,7	21,03	7,52	25,5	1009,51	2,40	1,44	20,70	9,16	8,7	0,00	1,0
2002-09-24 16:00	315	33	76	5,2	20,93	7,32	25,5	1009,51	2,80	0,68	20,60	9,17	10,9	0,00	1,0
2002-09-24 16:30	319	33	78	5,4	20,73	7,12	25,5	1009,51	2,99	-0,10	20,40	9,11	8,9	0,00	1,0
2002-09-24 17:00	291	33	79	2,6	20,73	7,02	25,5	1009,51	3,08	5,60	20,40	9,08	8,5	0,00	1,0
2002-09-24 17:30	311	33	74	3,9	20,63	6,82	25,5	1009,51	1,93	2,47	20,30	8,53	6,8	0,00	1,0
2002-09-24 18:00	286	33	78	3,7	20,63	6,12	25,5	1009,51	2,02	1,65	20,30	8,11	6,2	0,00	1,0
2002-09-24 18:30	310	33	79	3,5	20,63	5,42	25,5	1009,51	1,53	1,86	20,30	7,48	6,6	0,00	1,0
2002-09-24 19:00	322	33	79	2,8	20,73	4,92	25,5	1009,51	1,04	2,34	20,40	6,98	5,4	0,00	1,0
2002-09-24 19:30	296	33	83	3,1	21,03	4,62	25,5	1009,51	1,47	2,01	20,70	6,97	4,5	0,00	1,0
2002-09-24 20:00	293	33	82	4,3	21,33	4,52	25,5	1009,51	1,19	-1,28	21,00	6,80	5,4	0,00	1,0
2002-09-24 20:30	295	33	82	2,4	21,63	3,92	25,5	1009,51	0,61	2,32	21,30	6,19	6,8	0,00	1,0
2002-09-24 21:00	309	33	87	2,4	21,83	3,12	25,5	1009,51	0,68	1,48	21,50	5,77	4,9	0,00	1,0
2002-09-24 21:30	322	33	88	1,2	21,93	2,82	25,5	1010,51	0,55	2,82	21,60	5,55	4,5	0,00	1,0
2002-09-24 22:00	317	33	91	1,6	21,93	2,52	25,5	1010,51	0,73	2,52	21,60	5,49	3,7	0,00	1,0
2002-09-24 22:30	304	33	85	2,4	21,83	2,22	25,5	1010,51	-0,54	0,53	21,50	4,72	4,3	0,00	1,0

Datum	Vindriktning °	Luftfukt inne Rh%	Luftfukt ute Rh%	Vindhastighet m/s	Temp inne °C	Temp ute °C	Nederb. månad mm	Lufttryck Mbar	Daggpunkt °C	Kyleffekt °C	Vix inne °C	Vix ute °C	Vindby m/s	Korr lufttryck	Nederb./dygn mm
2002-09-24 23:00	312	32	80	3,0	21,63	2,12	25,5	1010,51	-1,49	-0,72	21,26	4,25	4,7	0,00	1,0
2002-09-24 23:30	322	33	88	2,4	21,53	1,92	25,5	1010,51	-0,34	0,21	21,20	4,65	3,9	0,00	1,0
2002-09-25 00:00	336	33	88	3,0	21,43	1,32	25,5	1010,51	-0,93	-1,60	21,10	4,05	3,7	0,00	0,0
2002-09-25 00:30	304	33	89	2,2	21,43	1,22	25,5	1010,51	-0,87	1,22	21,10	4,03	3,1	0,00	0,0
2002-09-25 01:00	313	33	88	2,0	21,43	1,52	25,5	1010,51	-0,73	1,52	21,10	4,25	5,2	0,00	0,0
2002-09-25 01:30	312	32	88	2,4	21,63	1,02	25,5	1010,51	-1,22	-0,74	21,26	3,75	3,9	0,00	0,0
2002-09-25 02:00	288	32	85	2,0	21,83	1,12	25,5	1010,51	-1,61	1,12	21,46	3,62	4,9	0,00	0,0
2002-09-25 02:30	291	32	85	2,2	21,93	1,02	25,5	1010,51	-1,71	1,02	21,56	3,52	4,5	0,00	0,0
2002-09-25 03:00	312	32	86	1,8	22,03	0,51	25,5	1010,51	-2,04	0,51	21,66	3,09	3,5	0,00	0,0
2002-09-25 03:30	312	32	85	1,6	22,13	0,41	25,5	1010,51	-2,30	0,41	21,76	2,92	4,1	0,00	0,0
2002-09-25 04:00	300	32	89	2,2	22,13	0,31	25,5	1010,51	-1,75	0,31	21,76	3,13	3,7	0,00	0,0
2002-09-25 04:30	293	32	91	2,0	22,03	0,01	25,5	1010,51	-1,73	0,01	21,66	2,99	3,7	0,00	0,0
2002-09-25 05:00	312	32	90	2,4	21,93	0,01	25,5	1010,51	-1,89	-1,79	21,56	2,91	3,0	0,00	0,0
2002-09-25 05:30	315	32	97	3,0	21,83	0,21	25,5	1010,51	-0,64	-2,80	21,46	3,69	4,1	0,00	0,0
2002-09-25 06:00	305	32	99	1,6	21,83	0,01	25,5	1010,51	-0,55	0,01	21,46	3,66	3,5	0,00	0,0
2002-09-25 06:30	286	32	100	2,8	21,83	-0,09	25,5	1010,51	-0,51	-3,13	21,46	3,64	3,3	0,00	0,0
2002-09-25 07:00	313	32	100	0,0	21,93	-0,19	25,5	1010,51	-0,60	-0,19	21,56	3,54	3,5	0,00	0,0
2002-09-25 07:30	303	32	100	1,6	22,13	-0,39	25,5	1010,51	-0,80	-0,39	21,76	3,34	2,2	0,00	0,0
2002-09-25 08:00	293	32	100	1,4	22,23	-0,39	25,5	1010,51	-0,80	-0,39	21,86	3,34	2,0	0,00	0,0
2002-09-25 08:30	320	32	100	1,2	22,33	0,41	25,5	1010,51	-0,01	0,41	21,96	4,14	2,6	0,00	0,0
2002-09-25 09:00	303	32	99	3,1	22,33	1,22	25,5	1009,51	0,65	-1,71	21,96	4,86	5,0	0,00	0,0
2002-09-25 09:30	317	32	92	3,9	22,13	1,92	25,5	1010,51	0,30	-3,25	21,76	4,97	6,6	0,00	0,0
2002-09-25 10:00	318	32	88	2,8	22,03	2,72	25,5	1009,51	0,45	-0,07	21,66	5,45	4,5	0,00	0,0
2002-09-25 10:30	298	32	81	5,2	21,83	3,12	25,5	1009,51	-0,35	-4,61	21,46	5,32	6,2	0,00	0,0
2002-09-25 11:00	309	32	71	4,9	21,63	4,02	25,5	1010,51	-1,35	-2,90	21,26	5,53	6,6	0,00	0,0
2002-09-25 11:30	311	32	67	2,6	21,43	4,12	25,5	1010,51	-2,08	2,54	21,06	5,37	7,1	0,00	0,0
2002-09-25 12:00	318	32	63	5,8	21,23	4,52	25,5	1009,51	-2,57	-3,42	20,86	5,52	6,8	0,00	0,0
2002-09-25 12:30	312	32	60	3,5	21,13	5,12	25,5	1009,51	-2,70	1,52	20,76	5,95	7,9	0,00	0,0
2002-09-25 13:00	307	32	62	3,7	21,03	5,12	25,5	1009,51	-2,24	0,48	20,66	6,07	7,1	0,00	0,0
2002-09-25 13:30	301	32	59	3,0	21,03	5,92	25,5	1009,51	-2,19	3,43	20,66	6,69	5,4	0,00	0,0
2002-09-25 14:00	328	32	63	3,1	21,03	5,02	25,5	1009,51	-2,10	2,45	20,66	6,02	6,8	0,00	0,0
2002-09-25 14:30	303	32	60	2,6	21,03	5,72	25,5	1009,51	-2,14	4,22	20,66	6,55	5,8	0,00	0,0
2002-09-25 15:00	317	32	62	3,0	21,03	6,02	25,5	1009,51	-1,39	3,54	20,66	6,97	5,4	0,00	0,0
2002-09-25 15:30	300	32	60	2,4	20,93	5,32	25,5	1009,51	-2,51	3,80	20,56	6,15	5,2	0,00	0,0
2002-09-25 16:00	325	32	58	6,0	20,93	5,82	25,5	1009,51	-2,53	-2,30	20,56	6,54	6,0	0,00	0,0
2002-09-25 16:30	320	32	59	4,1	20,93	5,72	25,5	1009,51	-2,38	0,17	20,56	6,49	6,4	0,00	0,0
2002-09-25 17:00	308	32	60	2,6	20,83	5,02	25,5	1009,51	-2,79	3,49	20,46	5,85	5,6	0,00	0,0
2002-09-25 17:30	301	32	59	3,1	20,83	5,02	25,5	1009,51	-3,03	2,45	20,46	5,79	4,9	0,00	0,0
2002-09-25 18:00	314	32	60	2,0	20,93	4,72	25,5	1009,51	-3,08	4,72	20,56	5,55	5,6	0,00	0,0
2002-09-25 18:30	356	32	63	2,2	20,93	4,12	25,5	1009,51	-2,95	4,12	20,56	5,12	4,1	0,00	0,0
2002-09-25 19:00	309	33	70	2,6	20,93	3,32	25,5	1010,51	-2,22	1,69	20,60	4,76	4,1	0,00	0,0
2002-09-25 19:30	320	33	75	1,8	20,93	2,72	25,5	1010,51	-1,83	2,72	20,60	4,49	3,7	0,00	0,0
2002-09-25 20:00	318	33	78	1,6	20,93	2,12	25,5	1010,51	-1,85	2,12	20,60	4,10	2,8	0,00	0,0
2002-09-25 20:30	339	33	81	2,0	20,93	1,62	25,5	1010,51	-1,80	1,62	20,60	3,82	2,4	0,00	0,0
2002-09-25 21:00	316	33	82	1,8	21,03	1,02	25,5	1010,51	-2,22	1,02	20,70	3,29	2,6	0,00	0,0
2002-09-25 21:30	327	33	84	1,4	21,13	0,61	25,5	1010,51	-2,27	0,61	20,80	3,04	2,2	0,00	0,0

Datum	Vindriktning °	Luftfukt inne Rh%	Luftfukt ute Rh%	Vindhastighet m/s	Temp inne °C	Temp ute °C	Nederb. månad mm	Luftryck Mbar	Daggpunkt °C	Kyleffekt °C	Vix inne °C	Vix ute °C	Vindby m/s	Korr luftryck	Nederb./dygn mm
2002-09-25 22:00	304	33	86	1,6	21,23	0,31	25,5	1010,51	-2,23	0,31	20,90	2,89	2,4	0,00	0,0
2002-09-25 22:30	0	33	87	1,8	21,43	0,01	25,5	1011,51	-2,36	0,01	21,10	2,67	2,8	0,00	0,0
2002-09-25 23:00	312	32	86	1,4	21,63	0,41	25,5	1011,51	-2,13	0,41	21,26	2,99	2,4	0,00	0,0
2002-09-25 23:30	308	32	87	1,6	21,83	0,61	25,5	1011,51	-1,78	0,61	21,46	3,27	2,8	0,00	0,0
2002-09-26 00:00	307	32	88	1,8	22,03	0,72	25,5	1011,51	-1,52	0,72	21,66	3,45	3,0	0,00	0,0
2002-09-26 00:30	301	32	87	1,6	22,33	0,92	25,5	1011,51	-1,48	0,92	21,96	3,57	2,4	0,00	0,0
2002-09-26 01:00	306	32	89	1,8	22,43	0,92	25,5	1011,51	-1,16	0,92	22,06	3,73	2,6	0,00	0,0
2002-09-26 01:30	344	32	90	1,8	22,53	1,02	25,5	1011,51	-0,90	1,02	22,16	3,91	2,4	0,00	0,0
2002-09-26 02:00	351	32	89	2,2	22,63	1,22	25,5	1012,51	-0,87	1,22	22,26	4,03	2,8	0,00	0,0
2002-09-26 02:30	344	32	88	0,0	22,63	1,42	25,5	1012,51	-0,83	1,42	22,26	4,15	2,4	0,00	0,0
2002-09-26 03:00	351	32	87	1,4	22,53	1,62	25,5	1012,51	-0,79	1,62	22,16	4,27	2,2	0,00	0,0
2002-09-26 03:30	338	32	88	2,4	22,43	1,72	25,5	1012,51	-0,53	0,00	22,06	4,45	2,8	0,00	0,0
2002-09-26 04:00	351	32	88	2,0	22,33	1,72	25,5	1012,51	-0,53	1,72	21,96	4,45	3,0	0,00	0,0
2002-09-26 04:30	331	32	89	2,4	22,33	1,72	25,5	1012,51	-0,37	0,00	21,96	4,53	3,1	0,00	0,0
2002-09-26 05:00	330	32	89	1,8	22,33	1,52	25,5	1012,51	-0,57	1,52	21,96	4,33	3,0	0,00	0,0
2002-09-26 05:30	330	32	91	0,0	22,33	1,42	25,5	1013,51	-0,35	1,42	21,96	4,39	2,0	0,00	0,0
2002-09-26 06:00	343	32	92	1,8	22,33	1,22	25,5	1013,51	-0,40	1,22	21,96	4,27	2,4	0,00	0,0
2002-09-26 06:30	339	32	92	0,0	22,43	1,22	25,5	1013,51	-0,40	1,22	22,06	4,27	2,6	0,00	0,0
2002-09-26 07:00	340	32	93	0,0	22,53	1,02	25,5	1014,51	-0,44	1,02	22,16	4,15	1,6	0,00	0,0
2002-09-26 07:30	340	32	93	0,0	22,53	1,12	25,5	1014,51	-0,34	1,12	22,16	4,25	1,2	0,00	0,0
2002-09-26 08:00	340	32	92	0,0	22,63	1,52	25,5	1014,51	-0,10	1,52	22,26	4,57	2,0	0,00	0,0
2002-09-26 08:30	340	32	90	0,0	22,63	2,32	25,5	1014,51	0,38	2,32	22,26	5,21	1,4	0,00	0,0
2002-09-26 09:00	340	32	89	0,0	22,63	2,62	25,5	1015,51	0,51	2,62	22,26	5,43	0,0	0,00	0,0
2002-09-26 09:30	335	32	83	1,8	22,63	3,62	25,5	1015,51	0,49	3,62	22,26	5,97	2,8	0,00	0,0
2002-09-26 10:00	333	32	78	2,4	22,63	3,62	25,5	1015,51	-0,40	2,01	22,26	5,60	3,1	0,00	0,0
2002-09-26 10:30	330	32	78	2,8	22,63	3,92	25,5	1015,51	-0,11	1,24	22,26	5,90	3,1	0,00	0,0
2002-09-26 11:00	337	32	77	1,2	22,63	4,12	25,5	1015,51	-0,10	4,12	22,26	6,03	3,5	0,00	0,0
2002-09-26 11:30	347	32	74	1,2	22,53	4,52	25,5	1015,51	-0,28	4,52	22,16	6,23	3,3	0,00	0,0
2002-09-26 12:00	336	32	73	2,4	22,53	4,62	25,5	1015,51	-0,38	3,06	22,16	6,26	3,3	0,00	0,0
2002-09-26 12:30	90	32	71	0,0	22,53	5,72	25,5	1015,51	0,27	5,72	22,16	7,23	4,1	0,00	0,0
2002-09-26 13:00	345	32	72	1,2	22,43	5,72	25,5	1016,51	0,48	5,72	22,06	7,29	2,8	0,00	0,0
2002-09-26 13:30	337	32	67	2,8	22,43	5,42	25,5	1016,51	-0,85	2,88	22,06	6,67	4,1	0,00	0,0
2002-09-26 14:00	319	32	64	1,4	22,23	5,42	25,5	1016,51	-1,50	5,42	21,86	6,49	3,5	0,00	0,0
2002-09-26 14:30	85	33	64	0,0	22,03	5,82	25,5	1016,51	-1,12	5,82	21,70	6,89	2,2	0,00	0,0
2002-09-26 15:00	111	33	58	1,6	22,03	7,02	25,5	1016,51	-1,41	7,02	21,70	7,74	2,6	0,00	0,0
2002-09-26 15:30	306	33	56	1,8	21,93	7,02	25,5	1016,51	-1,91	7,02	21,60	7,63	3,5	0,00	0,0
2002-09-26 16:00	97	33	55	0,0	21,83	6,82	25,5	1016,51	-2,35	6,82	21,50	7,37	3,5	0,00	0,0
2002-09-26 16:30	124	33	53	0,0	21,73	6,92	25,5	1016,51	-2,79	6,92	21,40	7,37	2,2	0,00	0,0
2002-09-26 17:00	328	33	54	0,0	21,63	7,12	25,5	1016,51	-2,34	7,12	21,30	7,62	2,2	0,00	0,0
2002-09-26 17:30	104	33	55	0,0	21,63	6,72	25,5	1016,51	-2,45	6,72	21,30	7,27	2,4	0,00	0,0
2002-09-26 18:00	88	33	55	0,0	21,63	6,42	25,5	1016,51	-2,72	6,42	21,30	6,97	1,4	0,00	0,0
2002-09-26 18:30	88	33	66	0,0	21,53	5,12	25,5	1016,51	-1,35	5,12	21,20	6,31	0,0	0,00	0,0
2002-09-26 19:00	87	33	74	0,0	21,43	3,12	26,0	1016,51	-1,63	3,12	21,10	4,83	0,0	0,50	0,5
2002-09-26 19:30	87	33	78	0,0	21,33	1,62	26,0	1017,52	-2,34	1,62	21,00	3,60	0,0	0,50	0,5
2002-09-26 20:00	87	33	81	0,0	21,23	0,92	26,0	1017,52	-2,49	0,92	20,90	3,12	1,8	0,00	0,5
2002-09-26 20:30	87	33	84	0,0	21,13	0,31	26,0	1017,52	-2,56	0,31	20,80	2,74	0,0	0,00	0,5

Datum	Vindriktning °	Luftfukt inne Rh%	Luftfukt ute Rh%	Vindhastighet m/s	Temp inne °C	Temp ute °C	Nederb. månad mm	Luftryck Mbar	Daggpunkt °C	Kyleffekt °C	Vix inne °C	Vix ute °C	Vindby m/s	Korr luftryck	Nederb./dygn mm
2002-09-26 21:00	87	33	86	0,0	21,03	0,01	26,0	1017,52	-2,53	0,01	20,70	2,59	0,0	0,00	0,5
2002-09-26 21:30	87	33	87	0,0	21,03	-0,49	26,0	1017,52	-2,86	-0,49	20,70	2,17	0,0	0,00	0,5
2002-09-26 22:00	87	33	90	0,0	21,23	-0,49	26,0	1017,52	-2,38	-0,49	20,90	2,41	0,0	0,00	0,5
2002-09-26 22:30	87	33	91	0,0	21,73	-1,09	26,0	1017,52	-2,82	-1,09	21,40	1,89	0,0	0,00	0,5
2002-09-26 23:00	87	33	92	0,0	22,23	-1,29	26,0	1017,52	-2,87	-1,29	21,90	1,77	0,0	0,00	0,5
2002-09-26 23:30	67	33	93	0,0	22,53	-1,49	26,0	1017,52	-2,91	-1,49	22,20	1,65	0,0	0,00	0,5
2002-09-27 00:00	66	33	93	0,0	22,43	-1,69	26,0	1017,52	-3,11	-1,69	22,10	1,45	0,0	0,00	0,0
2002-09-27 00:30	66	33	93	0,0	22,23	-1,89	26,0	1017,52	-3,31	-1,89	21,90	1,25	0,0	0,00	0,0
2002-09-27 01:00	67	32	95	0,0	22,03	-2,09	26,0	1018,52	-3,21	-2,09	21,66	1,21	0,0	0,00	0,0
2002-09-27 01:30	64	32	97	0,0	21,83	-2,09	26,0	1018,52	-2,92	-2,09	21,46	1,38	1,2	0,00	0,0
2002-09-27 02:00	77	32	100	0,0	21,73	-1,69	26,0	1018,52	-2,10	-1,69	21,36	2,04	0,0	0,00	0,0
2002-09-27 02:30	87	32	100	0,0	21,93	-1,69	26,0	1017,52	-2,10	-1,69	21,56	2,04	0,0	0,00	0,0
2002-09-27 03:00	91	33	100	0,0	22,23	-1,69	26,0	1017,52	-2,10	-1,69	21,90	2,04	0,0	0,00	0,0
2002-09-27 03:30	93	32	100	0,0	22,63	-1,69	26,0	1017,52	-2,10	-1,69	22,26	2,04	1,4	0,00	0,0
2002-09-27 04:00	97	32	100	0,0	22,73	-1,49	26,0	1017,52	-1,90	-1,49	22,36	2,24	2,0	0,00	0,0
2002-09-27 04:30	94	32	100	0,0	22,63	-1,39	26,0	1017,52	-1,80	-1,39	22,26	2,34	1,8	0,00	0,0
2002-09-27 05:00	110	32	100	0,0	22,33	-1,59	26,0	1017,52	-2,00	-1,59	21,96	2,14	1,8	0,00	0,0
2002-09-27 05:30	77	32	100	0,0	22,13	-2,09	26,0	1017,52	-2,50	-2,09	21,76	1,64	1,4	0,00	0,0
2002-09-27 06:00	116	32	100	1,4	21,93	-2,19	26,0	1017,52	-2,60	-2,19	21,56	1,54	1,6	0,00	0,0
2002-09-27 06:30	117	32	100	1,2	21,93	-1,79	26,0	1017,52	-2,20	-1,79	21,56	1,94	2,2	0,00	0,0
2002-09-27 07:00	100	32	100	1,2	22,23	-1,79	26,0	1017,52	-2,20	-1,79	21,86	1,94	2,4	0,00	0,0
2002-09-27 07:30	112	32	100	1,6	22,53	-1,69	26,0	1017,52	-2,10	-1,69	22,16	2,04	2,4	0,00	0,0
2002-09-27 08:00	125	32	100	1,6	22,83	-1,39	26,0	1017,52	-1,80	-1,39	22,46	2,34	2,6	0,00	0,0
2002-09-27 08:30	118	32	100	2,0	22,83	-0,89	26,0	1017,52	-1,30	-0,89	22,46	2,84	3,1	0,00	0,0
2002-09-27 09:00	125	32	99	1,6	22,63	-0,39	26,0	1017,52	-0,95	-0,39	22,26	3,26	2,4	0,00	0,0
2002-09-27 09:30	140	32	100	2,8	22,33	0,41	26,0	1017,52	-0,01	-2,58	21,96	4,14	3,0	0,00	0,0
2002-09-27 10:00	134	32	94	3,5	22,13	1,72	26,0	1017,52	0,41	-2,32	21,76	4,93	3,7	0,00	0,0
2002-09-27 10:30	168	32	88	2,4	21,93	2,72	26,0	1017,52	0,45	1,06	21,56	5,45	4,1	0,00	0,0
2002-09-27 11:00	169	32	81	1,6	21,83	3,52	26,0	1017,52	0,04	3,52	21,46	5,72	4,3	0,00	0,0
2002-09-27 11:30	156	32	82	2,4	21,73	3,02	26,0	1017,52	-0,27	1,37	21,36	5,29	3,1	0,00	0,0
2002-09-27 12:00	179	32	80	1,8	21,63	4,12	26,0	1017,52	0,45	4,12	21,26	6,25	3,7	0,00	0,0
2002-09-27 12:30	191	33	79	1,6	21,53	4,22	26,0	1017,52	0,37	4,22	21,20	6,28	3,1	0,00	0,0
2002-09-27 13:00	112	33	75	0,0	21,53	5,32	26,0	1017,52	0,68	5,32	21,20	7,10	3,9	0,00	0,0
2002-09-27 13:30	106	33	70	1,4	21,53	6,02	26,0	1017,52	0,36	6,02	21,20	7,46	3,3	0,00	0,0
2002-09-27 14:00	123	33	69	2,0	21,53	6,42	26,0	1016,51	0,53	6,42	21,20	7,80	3,5	0,00	0,0
2002-09-27 14:30	150	32	66	2,4	21,53	6,92	26,0	1016,51	0,36	5,49	21,16	8,11	3,7	0,00	0,0
2002-09-27 15:00	154	32	65	2,4	21,53	7,12	26,0	1016,51	0,33	5,70	21,16	8,25	3,5	0,00	0,0
2002-09-27 15:30	181	32	61	2,4	21,53	7,32	26,0	1016,51	-0,40	5,91	21,16	8,21	4,3	0,00	0,0
2002-09-27 16:00	150	33	62	2,2	21,53	7,22	26,0	1016,51	-0,26	7,22	21,20	8,17	3,7	0,00	0,0
2002-09-27 16:30	140	33	64	2,0	21,43	7,22	26,0	1016,51	0,20	7,22	21,10	8,29	3,5	0,00	0,0
2002-09-27 17:00	159	33	65	0,0	21,43	6,62	26,0	1016,51	-0,14	6,62	21,10	7,75	2,4	0,00	0,0
2002-09-27 17:30	159	33	70	0,0	21,43	5,92	26,0	1016,51	0,26	5,92	21,10	7,36	0,0	0,00	0,0
2002-09-27 18:00	131	33	73	2,0	21,33	5,32	26,0	1015,51	0,29	5,32	21,00	6,96	2,2	0,00	0,0
2002-09-27 18:30	122	33	73	1,4	21,33	5,02	26,0	1015,51	0,00	5,02	21,00	6,66	2,4	0,00	0,0
2002-09-27 19:00	127	33	74	1,2	21,23	4,82	26,0	1015,51	0,01	4,82	20,90	6,53	2,0	0,00	0,0
2002-09-27 19:30	113	33	76	1,6	21,23	4,72	26,0	1015,51	0,29	4,72	20,90	6,56	2,0	0,00	0,0

Datum	Vindriktning °	Luftfukt inne Rh%	Luftfukt ute Rh%	Vindhastighet m/s	Temp inne °C	Temp ute °C	Nederb. månad mm	Luftryck Mbar	Daggpunkt °C	Kyleffekt °C	Vix inne °C	Vix ute °C	Vindby m/s	Korr luftryck	Nederb./dygn mm
2002-09-27 20:00	134	33	79	1,2	21,13	4,72	26,0	1015,51	0,85	4,72	20,80	6,78	2,2	0,00	0,0
2002-09-27 20:30	194	33	78	1,6	21,13	5,02	26,0	1015,51	0,96	5,02	20,80	7,01	2,6	0,00	0,0
2002-09-27 21:00	194	33	79	0,0	21,03	4,92	26,0	1015,51	1,04	4,92	20,70	6,98	2,0	0,00	0,0
2002-09-27 21:30	194	33	86	0,0	21,03	4,62	26,0	1015,51	1,98	4,62	20,70	7,20	0,0	0,00	0,0
2002-09-27 22:00	194	33	91	0,0	21,03	4,32	26,0	1015,51	2,51	4,32	20,70	7,29	0,0	0,00	0,0
2002-09-27 22:30	194	33	91	0,0	21,13	4,12	26,0	1015,51	2,31	4,12	20,80	7,09	0,0	0,00	0,0
2002-09-27 23:00	193	33	92	0,0	21,33	4,12	26,0	1015,51	2,47	4,12	21,00	7,17	1,4	0,00	0,0
2002-09-27 23:30	194	33	93	0,0	21,73	4,12	26,0	1015,51	2,63	4,12	21,40	7,25	1,8	0,00	0,0
2002-09-28 00:00	193	33	95	0,0	22,13	4,12	26,0	1015,51	2,94	4,12	21,80	7,42	0,0	0,00	0,0
2002-09-28 00:30	194	33	98	0,0	22,43	4,02	26,0	1014,51	3,29	4,02	22,10	7,57	0,0	0,00	0,0
2002-09-28 01:00	193	33	100	0,0	22,53	4,12	26,0	1014,51	3,68	4,12	22,20	7,85	1,2	0,00	0,0
2002-09-28 01:30	193	32	100	0,0	22,43	4,32	26,0	1014,51	3,88	4,32	22,06	8,05	1,8	0,00	0,0
2002-09-28 02:00	187	32	100	1,4	22,33	4,42	26,0	1014,51	3,98	4,42	21,96	8,15	3,0	0,00	0,0
2002-09-28 02:30	189	32	100	0,0	22,13	4,42	26,0	1013,51	3,98	4,42	21,76	8,15	2,4	0,00	0,0
2002-09-28 03:00	219	32	100	0,0	21,93	4,52	26,0	1013,51	4,08	4,52	21,56	8,25	2,6	0,00	0,0
2002-09-28 03:30	175	32	100	3,1	21,83	4,92	26,0	1013,51	4,48	2,34	21,46	8,65	3,1	0,00	0,0
2002-09-28 04:00	169	32	99	1,6	21,73	5,02	26,0	1013,51	4,43	5,02	21,36	8,66	3,3	0,00	0,0
2002-09-28 04:30	166	32	99	1,8	21,83	4,72	26,0	1013,51	4,14	4,72	21,46	8,36	2,6	0,00	0,0
2002-09-28 05:00	185	32	100	2,6	21,93	4,72	26,0	1012,51	4,28	3,17	21,56	8,45	3,5	0,00	0,0
2002-09-28 05:30	194	32	100	0,0	22,13	4,82	26,0	1012,51	4,38	4,82	21,76	8,55	3,1	0,00	0,0
2002-09-28 06:00	144	33	100	0,0	22,33	4,82	26,0	1012,51	4,38	4,82	22,00	8,55	2,2	0,00	0,0
2002-09-28 06:30	152	33	100	1,6	22,43	5,02	26,0	1012,51	4,58	5,02	22,10	8,75	2,2	0,00	0,0
2002-09-28 07:00	171	32	100	1,4	22,53	5,32	26,0	1011,51	4,88	5,32	22,16	9,05	2,8	0,00	0,0
2002-09-28 07:30	179	32	100	1,4	22,53	5,82	26,0	1011,51	5,38	5,82	22,16	9,55	2,4	0,00	0,0
2002-09-28 08:00	183	32	100	0,0	22,43	6,12	26,0	1011,51	5,68	6,12	22,06	9,85	3,1	0,00	0,0
2002-09-28 08:30	170	32	100	1,4	22,33	6,52	26,0	1011,51	6,08	6,52	21,96	10,25	3,3	0,00	0,0
2002-09-28 09:00	226	32	100	1,6	22,23	7,22	26,0	1011,51	6,78	7,22	21,86	10,95	3,5	0,00	0,0
2002-09-28 09:30	266	32	100	1,6	22,13	7,82	26,0	1011,51	7,38	7,82	21,76	11,55	3,1	0,00	0,0
2002-09-28 10:00	216	32	100	0,0	22,03	8,22	26,0	1011,51	7,77	8,22	21,66	11,95	3,1	0,00	0,0
2002-09-28 10:30	259	32	99	2,0	22,03	9,12	26,0	1011,51	8,52	9,12	21,66	12,76	3,9	0,00	0,0
2002-09-28 11:00	278	33	94	1,2	21,93	9,42	26,0	1011,51	8,03	9,42	21,60	12,64	3,9	0,00	0,0
2002-09-28 11:30	259	33	91	2,0	21,93	9,62	26,0	1011,51	7,73	9,62	21,60	12,60	5,8	0,00	0,0
2002-09-28 12:00	300	33	88	3,9	21,93	9,72	26,0	1011,51	7,32	5,85	21,60	12,46	5,2	0,00	0,0
2002-09-28 12:30	272	33	85	3,3	21,83	9,92	26,0	1011,51	6,99	6,94	21,50	12,42	6,8	0,00	0,0
2002-09-28 13:00	243	33	82	1,6	21,83	10,12	26,0	1011,51	6,65	10,12	21,50	12,40	8,3	0,00	0,0
2002-09-28 13:30	236	33	79	2,6	21,83	10,12	26,0	1011,51	6,09	8,87	21,50	12,18	6,8	0,00	0,0
2002-09-28 14:00	269	33	78	3,1	21,83	10,32	26,0	1010,51	6,09	8,24	21,50	12,31	5,6	0,00	0,0
2002-09-28 14:30	283	33	78	5,4	21,73	10,22	26,0	1010,51	5,99	3,87	21,40	12,21	7,1	0,00	0,0
2002-09-28 15:00	312	33	78	3,7	21,73	10,12	26,0	1010,51	5,89	6,32	21,40	12,11	7,3	0,00	0,0
2002-09-28 15:30	324	33	80	4,1	21,63	10,12	26,0	1010,51	6,27	5,47	21,30	12,25	5,6	0,00	0,0
2002-09-28 16:00	283	33	80	3,0	21,63	10,12	26,0	1010,51	6,27	8,02	21,30	12,25	6,4	0,00	0,0
2002-09-28 16:30	176	33	80	0,0	21,63	10,22	26,0	1010,51	6,37	10,22	21,30	12,35	5,6	0,00	0,0
2002-09-28 17:00	286	33	79	2,6	21,63	10,22	26,0	1009,51	6,18	8,97	21,30	12,28	5,0	0,00	0,0
2002-09-28 17:30	280	33	81	3,5	21,63	10,22	26,0	1009,51	6,56	7,28	21,30	12,43	5,4	0,00	0,0
2002-09-28 18:00	273	33	85	3,9	21,63	10,02	26,0	1010,51	7,09	6,20	21,30	12,52	6,6	0,00	0,0
2002-09-28 18:30	257	33	85	3,0	21,63	9,82	26,0	1010,51	6,90	7,69	21,30	12,32	6,2	0,00	0,0

Datum	Vindriktning °	Luftfukt inne Rh%	Luftfukt ute Rh%	Vindhastighet m/s	Temp inne °C	Temp ute °C	Nederb. månad mm	Luftryck Mbar	Daggpunkt °C	Kyleffekt °C	Vix inne °C	Vix ute °C	Vindby m/s	Korr luftryck	Nederb./dygn mm
2002-09-28 19:00	303	33	88	2,4	21,53	9,32	26,0	1010,51	6,93	8,02	21,20	12,06	5,4	0,00	0,0
2002-09-28 19:30	299	33	88	2,4	21,53	8,92	26,0	1010,51	6,54	7,60	21,20	11,66	4,5	0,00	0,0
2002-09-28 20:00	256	33	88	1,8	21,43	8,92	26,0	1010,51	6,54	8,92	21,10	11,66	5,6	0,00	0,0
2002-09-28 20:30	267	33	86	1,6	21,33	8,72	26,0	1010,51	6,00	8,72	21,00	11,30	4,7	0,00	0,0
2002-09-28 21:00	301	33	89	2,8	21,23	8,22	26,0	1011,51	6,02	5,94	20,90	11,03	4,1	0,00	0,0
2002-09-28 21:30	275	33	92	1,8	21,13	8,12	26,0	1010,51	6,42	8,12	20,80	11,18	3,7	0,00	0,0
2002-09-28 22:00	276	33	96	1,8	21,13	7,82	26,0	1010,51	6,76	7,82	20,80	11,21	3,1	0,00	0,0
2002-09-28 22:30	279	33	97	1,6	21,03	7,42	26,0	1011,51	6,52	7,42	20,70	10,89	3,1	0,00	0,0
2002-09-28 23:00	252	33	96	2,4	21,03	7,12	26,0	1011,51	6,07	5,70	20,70	10,51	3,5	0,00	0,0
2002-09-28 23:30	274	33	96	0,0	20,93	6,52	26,0	1011,51	5,47	6,52	20,60	9,91	2,6	0,00	0,0
2002-09-29 00:00	251	33	97	1,4	20,93	6,12	26,5	1011,51	5,23	6,12	20,60	9,59	3,0	0,50	0,5
2002-09-29 00:30	275	33	96	1,8	21,03	6,42	26,5	1011,51	5,37	6,42	20,70	9,81	4,1	0,00	0,0
2002-09-29 01:00	278	33	94	0,0	21,33	6,22	26,5	1011,51	4,86	6,22	21,00	9,44	2,6	0,00	0,0
2002-09-29 01:30	285	33	95	1,2	21,73	6,32	26,5	1011,51	5,12	6,32	21,40	9,62	2,6	0,00	0,0
2002-09-29 02:00	225	33	93	5,0	22,13	6,12	26,5	1011,51	4,60	-0,84	21,80	9,26	5,0	0,00	0,0
2002-09-29 02:30	271	33	86	2,6	22,33	6,72	26,5	1011,51	4,04	5,28	22,00	9,30	5,0	0,00	0,0
2002-09-29 03:00	261	33	85	2,2	22,33	6,42	26,5	1011,51	3,57	6,42	22,00	8,92	5,6	0,00	0,0
2002-09-29 03:30	265	33	87	2,8	22,13	6,52	26,5	1011,51	4,01	4,09	21,80	9,18	4,7	0,00	0,0
2002-09-29 04:00	280	33	90	2,0	21,93	6,42	26,5	1011,51	4,41	6,42	21,60	9,31	3,9	0,00	0,0
2002-09-29 04:30	336	33	92	1,6	21,73	6,02	26,5	1011,51	4,35	6,02	21,40	9,07	3,3	0,00	0,0
2002-09-29 05:00	306	33	93	2,0	21,63	5,72	26,5	1011,51	4,21	5,72	21,30	8,86	3,0	0,00	0,0
2002-09-29 05:30	258	33	97	2,0	21,53	5,72	26,5	1011,51	4,83	5,72	21,20	9,19	4,9	0,00	0,0
2002-09-29 06:00	187	33	98	2,0	21,53	5,52	26,5	1011,51	4,78	5,52	21,20	9,08	3,1	0,00	0,0
2002-09-29 06:30	197	33	100	1,4	21,63	5,22	26,5	1011,51	4,78	5,22	21,30	8,95	2,8	0,00	0,0
2002-09-29 07:00	235	33	94	0,0	21,73	5,72	26,5	1011,51	4,37	5,72	21,40	8,94	3,1	0,00	0,0
2002-09-29 07:30	204	33	90	1,2	21,93	5,92	26,5	1011,51	3,92	5,92	21,60	8,81	3,3	0,00	0,0
2002-09-29 08:00	263	33	89	1,2	22,23	5,92	26,5	1011,51	3,76	5,92	21,90	8,73	2,6	0,00	0,0
2002-09-29 08:30	284	33	89	0,0	22,33	6,02	26,5	1011,51	3,86	6,02	22,00	8,83	2,2	0,00	0,0
2002-09-29 09:00	188	33	87	0,0	22,43	6,42	26,5	1011,51	3,91	6,42	22,10	9,08	3,1	0,00	0,0
2002-09-29 09:30	276	33	86	2,6	22,43	6,72	26,5	1012,51	4,04	5,28	22,10	9,30	5,2	0,00	0,0
2002-09-29 10:00	239	33	87	3,3	22,33	7,02	26,5	1012,51	4,50	3,67	22,00	9,68	5,6	0,00	0,0
2002-09-29 10:30	270	32	87	2,2	22,13	7,12	26,5	1012,51	4,60	7,12	21,76	9,78	4,5	0,00	0,0
2002-09-29 11:00	267	32	89	1,8	22,03	7,12	26,5	1013,51	4,94	7,12	21,66	9,93	5,6	0,00	0,0
2002-09-29 11:30	282	32	87	2,0	21,83	7,72	26,5	1013,51	5,19	7,72	21,46	10,38	4,7	0,00	0,0
2002-09-29 12:00	312	32	87	3,0	21,73	7,92	26,5	1013,51	5,39	5,61	21,36	10,58	5,6	0,00	0,0
2002-09-29 12:30	254	32	97	2,2	21,63	7,42	26,5	1013,51	6,52	7,42	21,26	10,89	5,6	0,00	0,0
2002-09-29 13:00	266	32	90	4,7	21,53	8,22	26,5	1013,51	6,19	2,31	21,16	11,11	6,4	0,00	0,0
2002-09-29 13:30	286	33	83	4,5	21,53	7,92	26,5	1014,51	4,69	1,94	21,20	10,27	5,6	0,00	0,0
2002-09-29 14:00	297	33	85	2,4	21,43	8,12	26,5	1014,51	5,23	6,76	21,10	10,62	5,2	0,00	0,0
2002-09-29 14:30	316	33	82	4,7	21,43	7,82	26,5	1014,51	4,41	1,81	21,10	10,10	6,9	0,00	0,0
2002-09-29 15:00	273	33	78	3,1	21,33	8,32	26,5	1014,51	4,15	6,05	21,00	10,31	6,6	0,00	0,0
2002-09-29 15:30	299	33	81	3,7	21,23	7,72	26,5	1014,51	4,13	3,52	20,90	9,92	6,8	0,00	0,0
2002-09-29 16:00	236	33	83	1,6	21,23	7,22	26,5	1014,51	4,00	7,22	20,90	9,57	4,5	0,00	0,0
2002-09-29 16:30	244	33	84	2,8	21,13	7,72	26,5	1014,51	4,67	5,40	20,80	10,15	4,1	0,00	0,0
2002-09-29 17:00	307	33	87	1,8	21,13	7,62	26,5	1014,51	5,09	7,62	20,80	10,28	4,3	0,00	0,0
2002-09-29 17:30	254	33	89	2,2	21,13	7,02	26,5	1015,51	4,84	7,02	20,80	9,83	3,1	0,00	0,0

Datum	Vindriktning °	Luftfukt inne Rh%	Luftfukt ute Rh%	Vindhastighet m/s	Temp inne °C	Temp ute °C	Nederb. månad mm	Luftryck Mbar	Daggpunkt °C	Kyleffekt °C	Vix inne °C	Vix ute °C	Vindby m/s	Korr luftryck	Nederb./dygn mm
2002-09-29 18:00	253	33	87	2,4	21,13	6,52	26,5	1014,51	4,01	5,07	20,80	9,18	3,7	0,00	0,0
2002-09-29 18:30	257	33	89	2,6	21,13	6,02	26,5	1015,51	3,86	4,54	20,80	8,83	3,3	0,00	0,0
2002-09-29 19:00	293	33	90	2,8	21,03	5,72	26,5	1015,51	3,73	3,21	20,70	8,61	5,0	0,00	0,0
2002-09-29 19:30	296	33	92	2,0	20,93	5,12	26,5	1015,51	3,46	5,12	20,60	8,17	4,1	0,00	0,0
2002-09-29 20:00	283	33	94	1,2	20,93	5,22	26,5	1015,51	3,87	5,22	20,60	8,44	3,9	0,00	0,0
2002-09-29 20:30	282	33	95	0,0	20,93	4,82	26,5	1015,51	3,63	4,82	20,60	8,12	1,4	0,00	0,0
2002-09-29 21:00	269	33	95	1,4	20,93	4,72	26,5	1014,51	3,53	4,72	20,60	8,02	2,0	0,00	0,0
2002-09-29 21:30	302	33	95	0,0	20,83	4,42	26,5	1015,51	3,23	4,42	20,50	7,72	1,8	0,00	0,0
2002-09-29 22:00	268	33	94	0,0	20,83	4,42	26,5	1014,51	3,08	4,42	20,50	7,64	2,4	0,00	0,0
2002-09-29 22:30	267	33	95	0,0	20,93	4,42	26,5	1014,51	3,23	4,42	20,60	7,72	1,6	0,00	0,0
2002-09-29 23:00	267	33	96	1,2	21,03	4,42	26,5	1014,51	3,39	4,42	20,70	7,80	1,6	0,00	0,0
2002-09-29 23:30	267	33	96	0,0	21,33	4,52	26,5	1014,51	3,49	4,52	21,00	7,90	1,4	0,00	0,0
2002-09-30 00:00	267	33	97	0,0	21,63	4,62	26,5	1014,51	3,74	4,62	21,30	8,09	0,0	0,00	0,0
2002-09-30 00:30	267	33	98	0,0	21,93	4,42	26,5	1014,51	3,69	4,42	21,60	7,97	0,0	0,00	0,0
2002-09-30 01:00	267	33	100	0,0	22,23	4,42	26,5	1013,51	3,98	4,42	21,90	8,15	0,0	0,00	0,0
2002-09-30 01:30	268	33	100	0,0	22,33	4,62	26,5	1013,51	4,18	4,62	22,00	8,35	0,0	0,00	0,0
2002-09-30 02:00	267	33	100	0,0	22,33	4,62	26,5	1013,51	4,18	4,62	22,00	8,35	0,0	0,00	0,0
2002-09-30 02:30	268	33	100	0,0	22,23	4,72	26,5	1013,51	4,28	4,72	21,90	8,45	0,0	0,00	0,0
2002-09-30 03:00	267	33	100	0,0	22,13	4,82	26,5	1013,51	4,38	4,82	21,80	8,55	0,0	0,00	0,0
2002-09-30 03:30	89	33	100	0,0	21,93	4,72	26,5	1012,51	4,28	4,72	21,60	8,45	2,0	0,00	0,0
2002-09-30 04:00	133	33	100	0,0	21,83	4,72	26,5	1012,51	4,28	4,72	21,50	8,45	2,2	0,00	0,0
2002-09-30 04:30	123	33	100	1,4	21,73	4,72	26,5	1011,51	4,28	4,72	21,40	8,45	2,6	0,00	0,0
2002-09-30 05:00	129	33	100	1,4	21,73	4,82	26,5	1011,51	4,38	4,82	21,40	8,55	2,8	0,00	0,0
2002-09-30 05:30	132	33	100	0,0	21,73	5,02	26,5	1010,51	4,58	5,02	21,40	8,75	2,0	0,00	0,0
2002-09-30 06:00	153	33	100	1,8	21,93	5,52	28,5	1010,51	5,08	5,52	21,60	9,25	3,1	2,00	2,0
2002-09-30 06:30	138	33	100	1,2	22,13	5,62	29,0	1009,51	5,18	5,62	21,80	9,35	2,4	2,50	2,5
2002-09-30 07:00	158	33	100	1,4	22,23	5,92	29,0	1009,51	5,48	5,92	21,90	9,65	3,5	0,50	2,5
2002-09-30 07:30	195	33	100	0,0	22,33	6,12	29,0	1009,51	5,68	6,12	22,00	9,85	3,0	0,00	2,5
2002-09-30 08:00	184	33	100	0,0	22,43	6,12	29,0	1009,51	5,68	6,12	22,10	9,85	2,2	0,00	2,5
2002-09-30 08:30	279	33	100	0,0	22,43	6,42	29,0	1009,51	5,98	6,42	22,10	10,15	2,8	0,00	2,5
2002-09-30 09:00	275	33	100	1,4	22,33	7,02	29,0	1009,51	6,58	7,02	22,00	10,75	3,0	0,00	2,5
2002-09-30 09:30	341	33	100	2,8	22,13	7,52	29,0	1009,51	7,08	5,18	21,80	11,25	3,7	0,00	2,5
2002-09-30 10:00	275	33	100	3,5	22,03	7,62	29,0	1009,51	7,18	4,34	21,70	11,35	4,5	0,00	2,5
2002-09-30 10:30	299	33	100	2,0	21,93	7,92	29,0	1010,51	7,47	7,92	21,60	11,65	4,7	0,00	2,5
2002-09-30 11:00	320	33	100	2,4	21,83	7,32	29,0	1010,51	6,88	5,91	21,50	11,05	4,3	0,00	2,5
2002-09-30 11:30	313	33	100	3,7	21,83	7,92	29,0	1010,51	7,47	3,75	21,50	11,65	4,7	0,00	2,5
2002-09-30 12:00	291	33	96	1,8	21,73	7,92	29,0	1011,51	6,86	7,92	21,40	11,31	5,6	0,00	2,5
2002-09-30 12:30	312	33	97	2,2	21,63	7,92	29,0	1011,51	7,02	7,92	21,30	11,39	3,1	0,00	2,5
2002-09-30 13:00	337	33	99	2,0	21,63	7,02	29,0	1011,51	6,43	7,02	21,30	10,66	3,0	0,00	2,5
2002-09-30 13:30	292	33	99	1,6	21,63	7,32	29,0	1011,51	6,73	7,32	21,30	10,96	3,3	0,00	2,5
2002-09-30 14:00	340	33	98	3,1	21,73	6,32	29,0	1012,51	5,58	3,87	21,40	9,88	4,1	0,00	2,5
2002-09-30 14:30	326	33	98	3,0	21,83	6,62	29,0	1012,51	5,88	4,19	21,50	10,18	3,9	0,00	2,5
2002-09-30 15:00	328	33	88	2,8	21,93	7,02	29,0	1012,51	4,67	4,63	21,60	9,75	4,3	0,00	2,5
2002-09-30 15:30	351	33	87	3,5	22,13	6,42	29,0	1013,51	3,91	2,99	21,80	9,08	5,2	0,00	2,5
2002-09-30 16:00	346	33	87	1,6	22,03	6,52	29,0	1013,51	4,01	6,52	21,70	9,18	4,5	0,00	2,5
2002-09-30 16:30	311	33	84	2,8	22,03	6,52	29,0	1013,51	3,50	4,09	21,70	8,95	5,0	0,00	2,5

Datum	Vindriktning °	Luftfukt inne Rh%	Luftfukt ute Rh%	Vindhastighet m/s	Temp inne °C	Temp ute °C	Nederb. månad mm	Lufttryck Mbar	Daggpunkt °C	Kyleffekt °C	Vix inne °C	Vix ute °C	Vindby m/s	Korr lufttryck	Nederb./dygn mm
2002-09-30 17:00	351	33	79	2,2	21,83	6,52	29,0	1013,51	2,60	6,52	21,50	8,58	5,0	0,00	2,5
2002-09-30 17:30	314	33	80	1,6	21,73	6,12	29,0	1014,51	2,39	6,12	21,40	8,25	3,9	0,00	2,5
2002-09-30 18:00	339	33	82	3,1	21,63	5,82	29,0	1014,51	2,46	3,32	21,30	8,10	4,3	0,00	2,5
2002-09-30 18:30	325	33	86	1,6	21,53	4,72	29,0	1015,51	2,08	4,72	21,20	7,30	3,9	0,00	2,5
2002-09-30 19:00	2	33	89	2,2	21,43	4,02	29,0	1015,51	1,89	4,02	21,10	6,83	2,6	0,00	2,5
2002-09-30 19:30	333	33	87	2,6	21,43	3,72	29,0	1015,51	1,27	2,11	21,10	6,37	3,0	0,00	2,5
2002-09-30 20:00	310	33	88	2,2	21,43	3,62	29,0	1016,51	1,33	3,62	21,10	6,35	3,1	0,00	2,5
2002-09-30 20:30	334	33	90	2,6	21,53	3,02	29,0	1016,51	1,07	1,37	21,20	5,91	3,1	0,00	2,5
2002-09-30 21:00	289	33	90	2,2	21,73	2,72	29,0	1017,52	0,77	2,72	21,40	5,61	3,3	0,00	2,5
2002-09-30 21:30	342	33	90	2,4	21,93	2,62	29,0	1017,52	0,67	0,95	21,60	5,51	3,1	0,00	2,5
2002-09-30 22:00	330	33	91	2,6	22,13	2,12	29,0	1017,52	0,34	0,42	21,80	5,09	3,0	0,00	2,5
2002-09-30 22:30	347	33	90	2,0	22,33	2,12	29,0	1018,52	0,18	2,12	22,00	5,01	3,1	0,00	2,5
2002-09-30 23:00	331	33	90	2,0	22,43	2,12	29,0	1018,52	0,18	2,12	22,10	5,01	3,0	0,00	2,5
2002-09-30 23:30	351	33	90	1,6	22,53	1,72	29,0	1018,52	-0,22	1,72	22,20	4,61	2,8	0,00	2,5
2002-10-01 00:00	296	33	92	2,2	22,43	1,52	29,0	1019,52	-0,10	1,52	22,10	4,57	2,8	0,00	0,0
Medelvärde Månad	231	37	87	1,7	21,82	8,21		1016,64	5,55	7,38	21,66	10,96	3,5		0,0
Min	0	32	38	0,0	20,63	-3,09		1003,51	-4,58	-4,61	20,30	0,45	0,0		0,0
Max	356	44	100	7,9	23,13	20,23	29,0	1032,52	14,04	19,21	22,92	21,12	10,9		