

Medeltemperaturer / Max / Min

● Kyleff med °C
 ● Dygns med °C
 ▲ Temp Max
 ● Temp Min
 — Temperatur

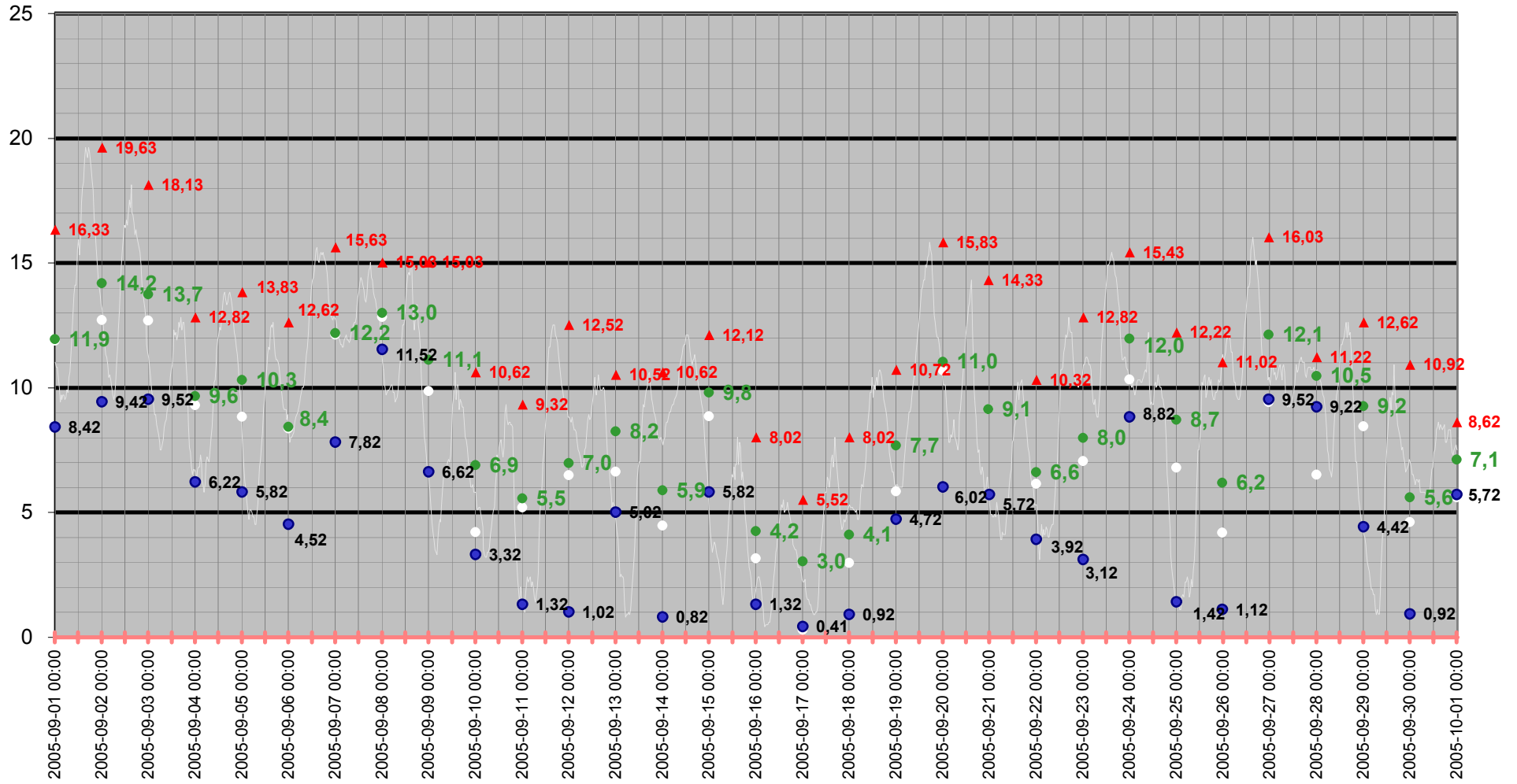

Medeltemperatur

□ Kyleff med °C ● Dygns med °C — Temperatur °C — Kyleffekt °C

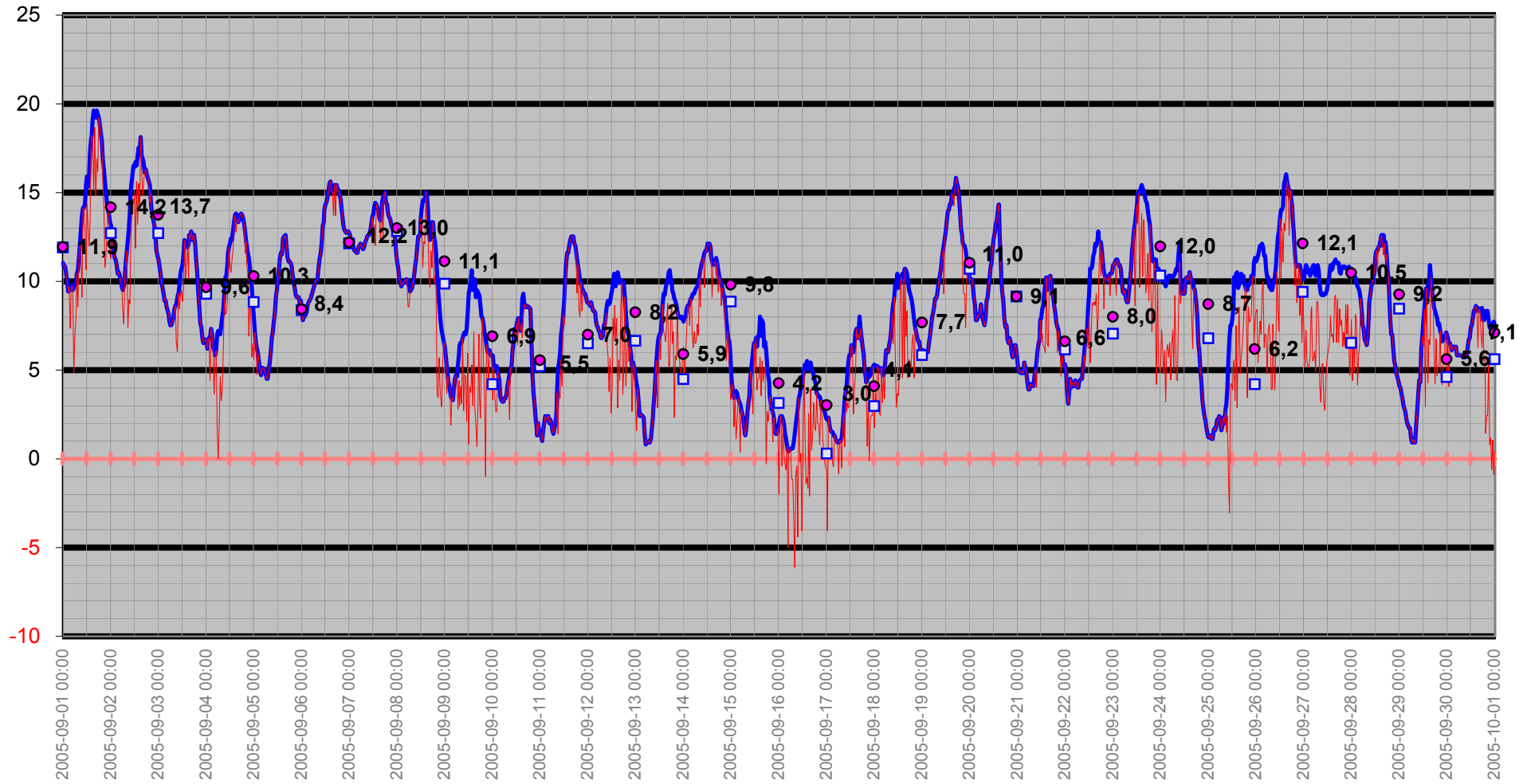

Temperatur/Vindby

Temp Ute °C
Vindby m/s

— Vindby m/s — Temp ute °C ◊ Vindrikt °

Vindriktning °

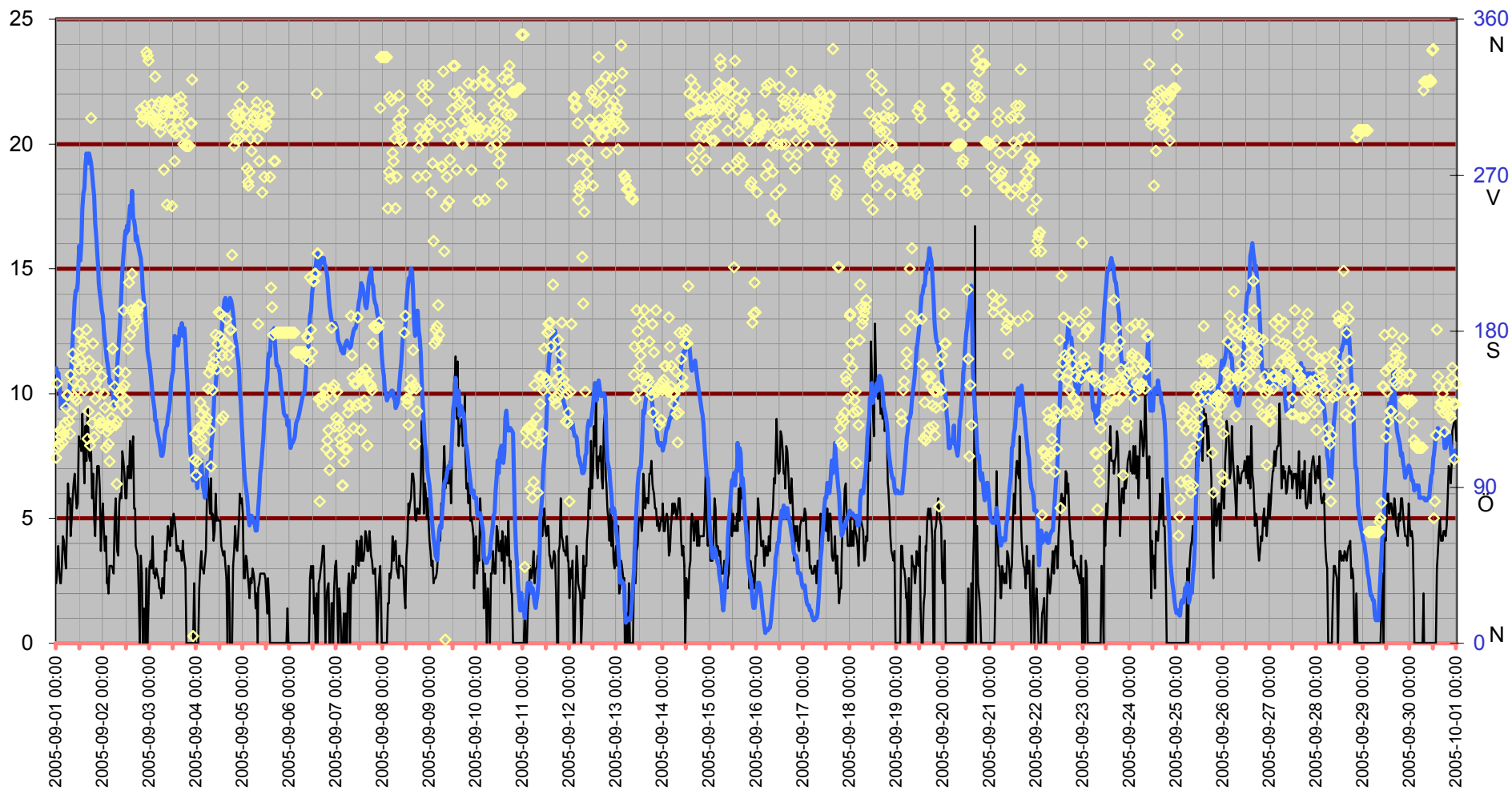

Inne

Temp inne °C

Vindby m/s

25

20

15

10

5

0

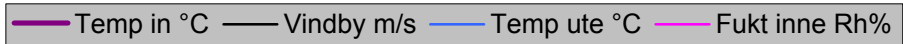

Rh % inne

50

45

40

35

30

20

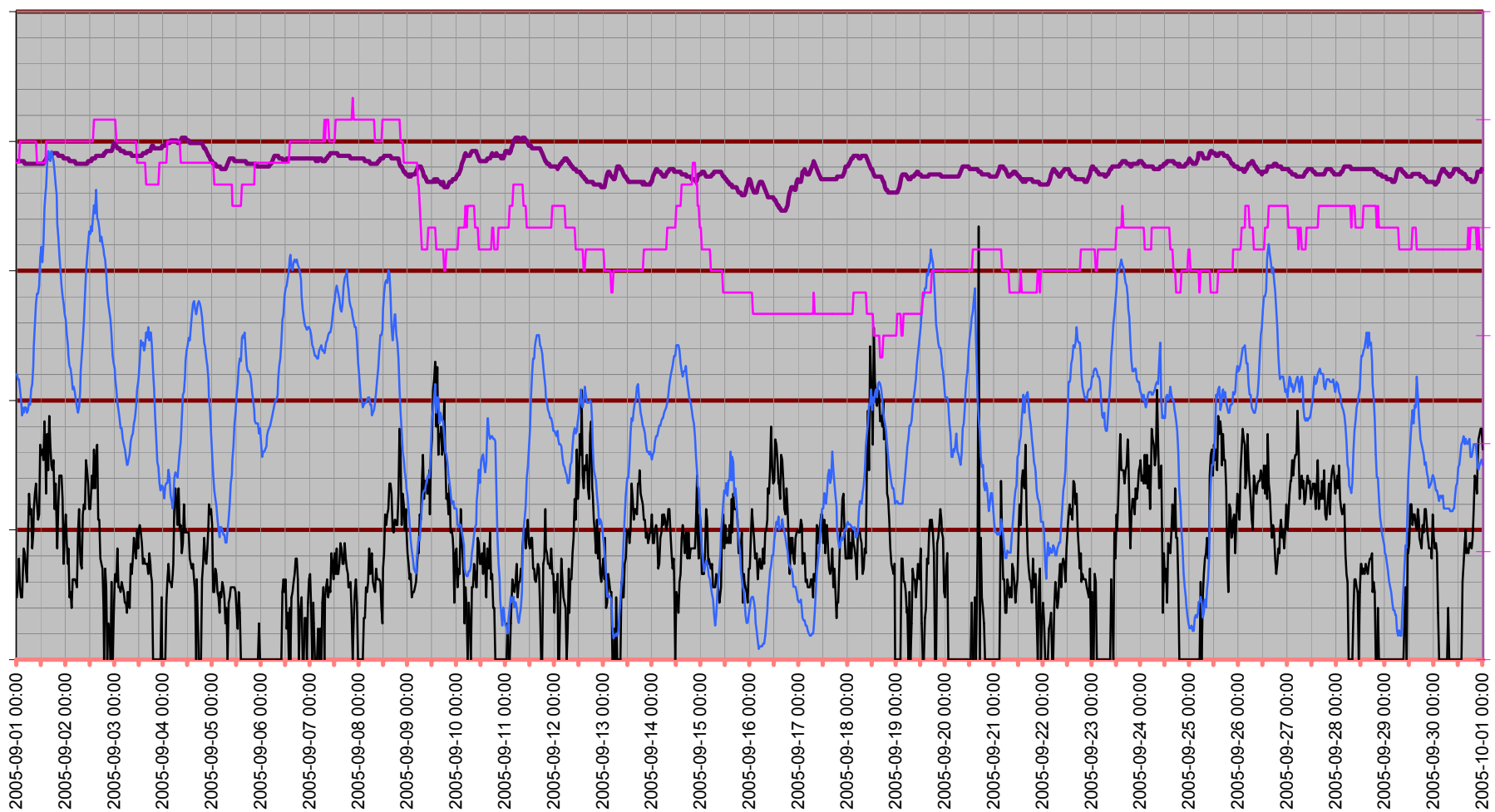

Temperatur inne

Temp in °C

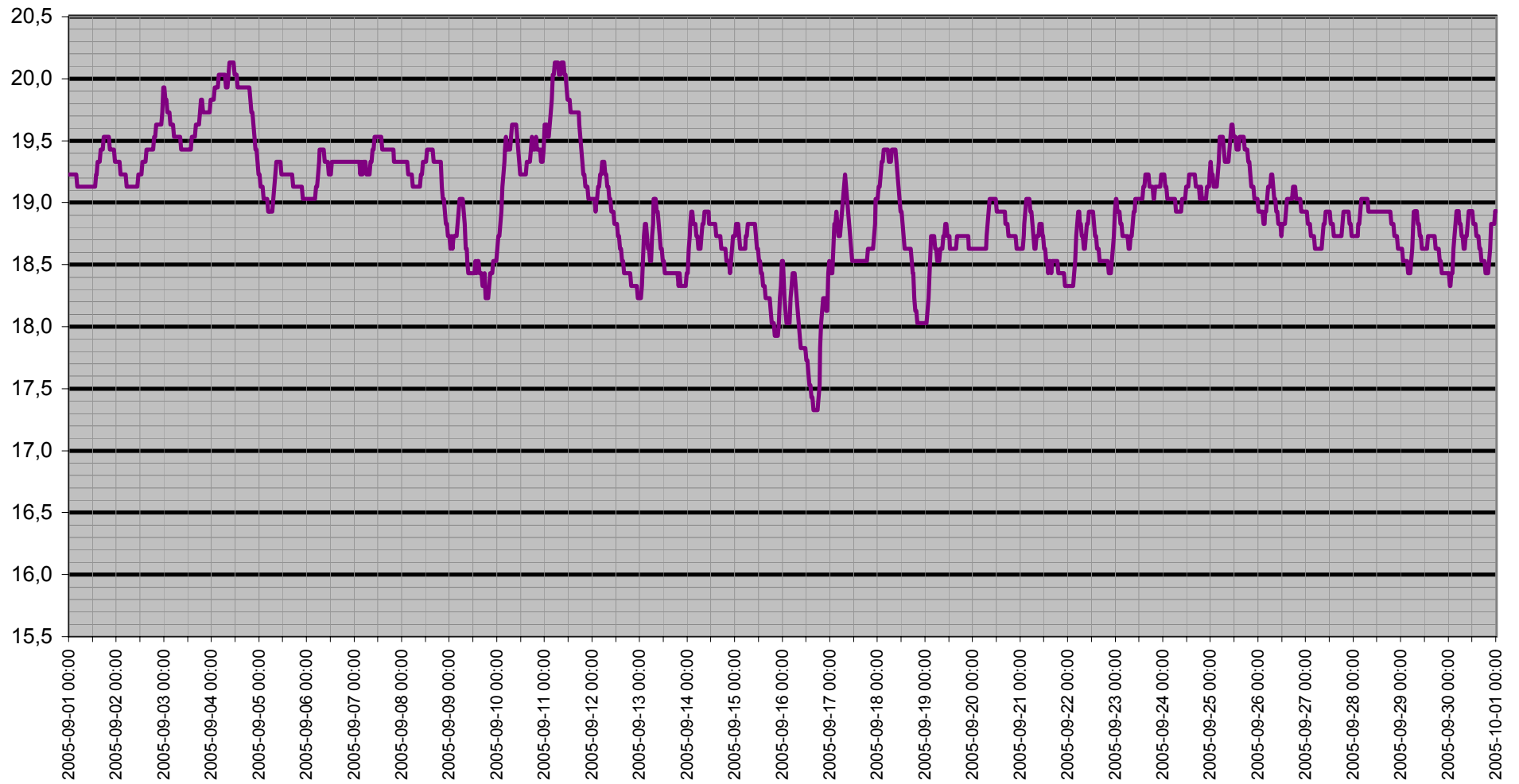

Dagpunkt/Temperatur

Vindhast m/s Daggp °C Temp ute °C Fukt ute Rh%

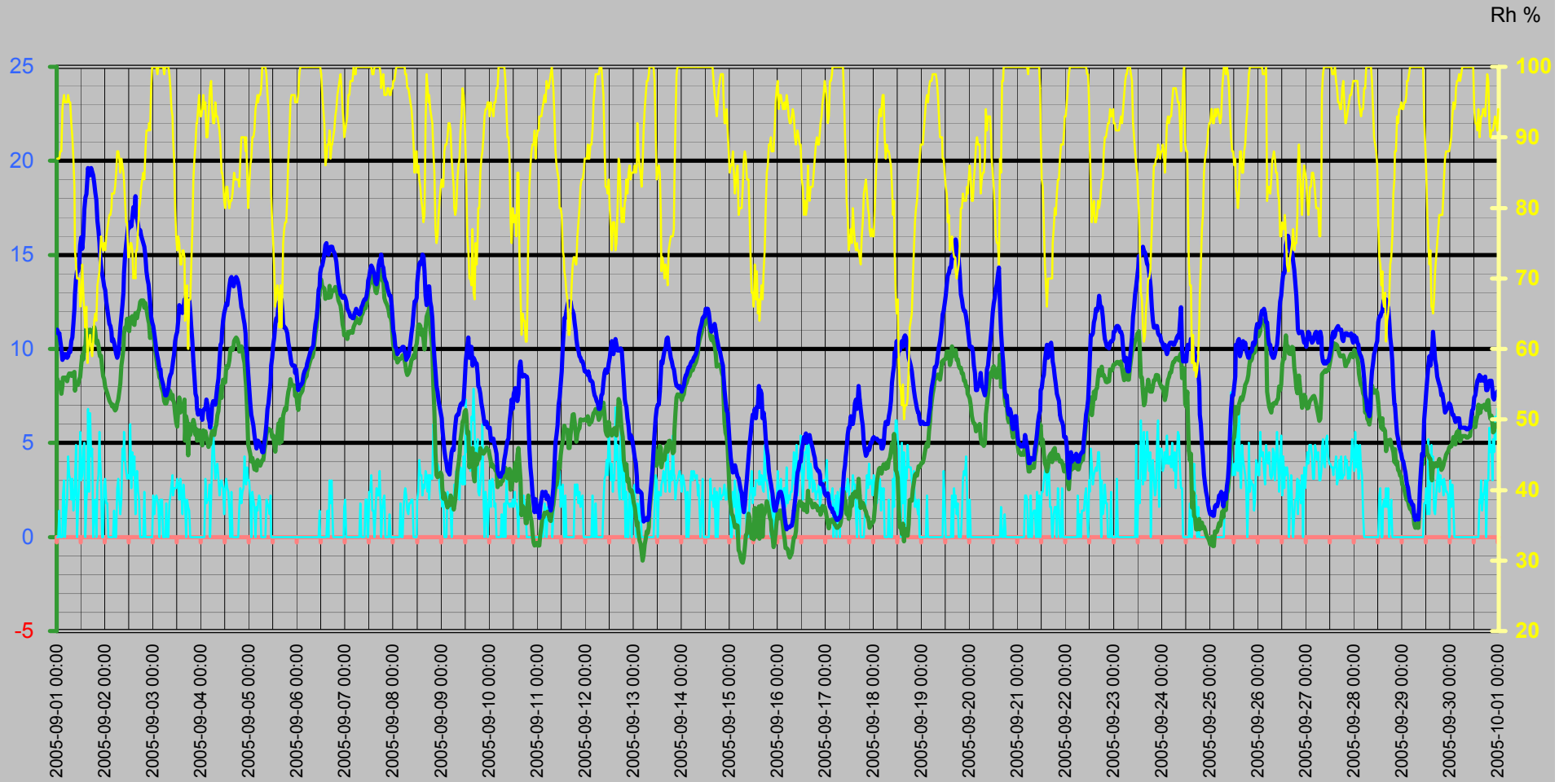

Vinddata

Vindhastighet m/s
Vindby m/s

Vindhast m/s — Vindby m/s ◊ Vindrikt ° — Fukt ute Rh%

Vindriktning °
Rh %

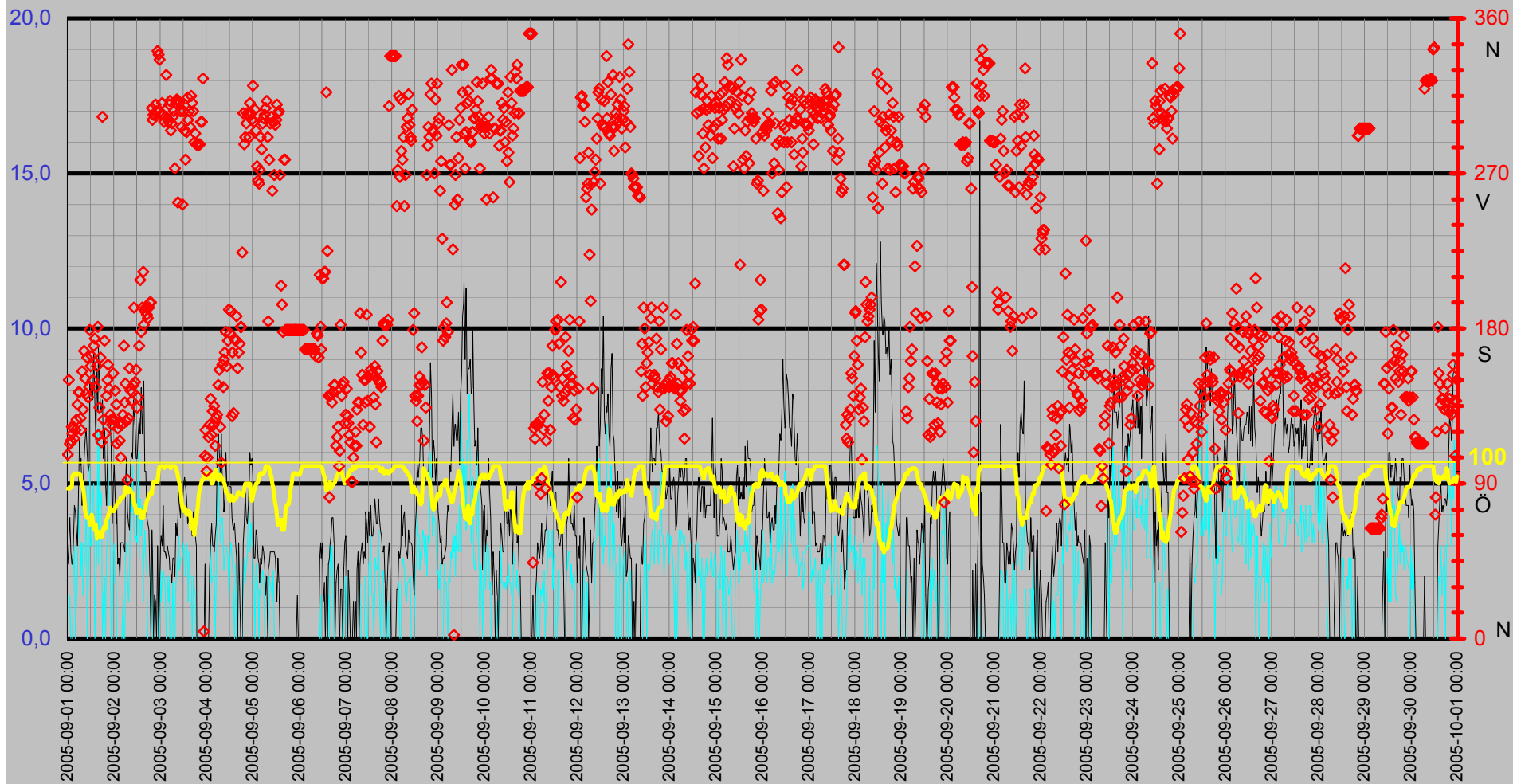

Luffukt Kyleffekt Temp Vind Medeltemperatur

Temp °C
Vind m/s

● Dygns med °C Vindhast m/s Kyleffekt °C Temp ute °C Fukt ute Rh%

Rh %

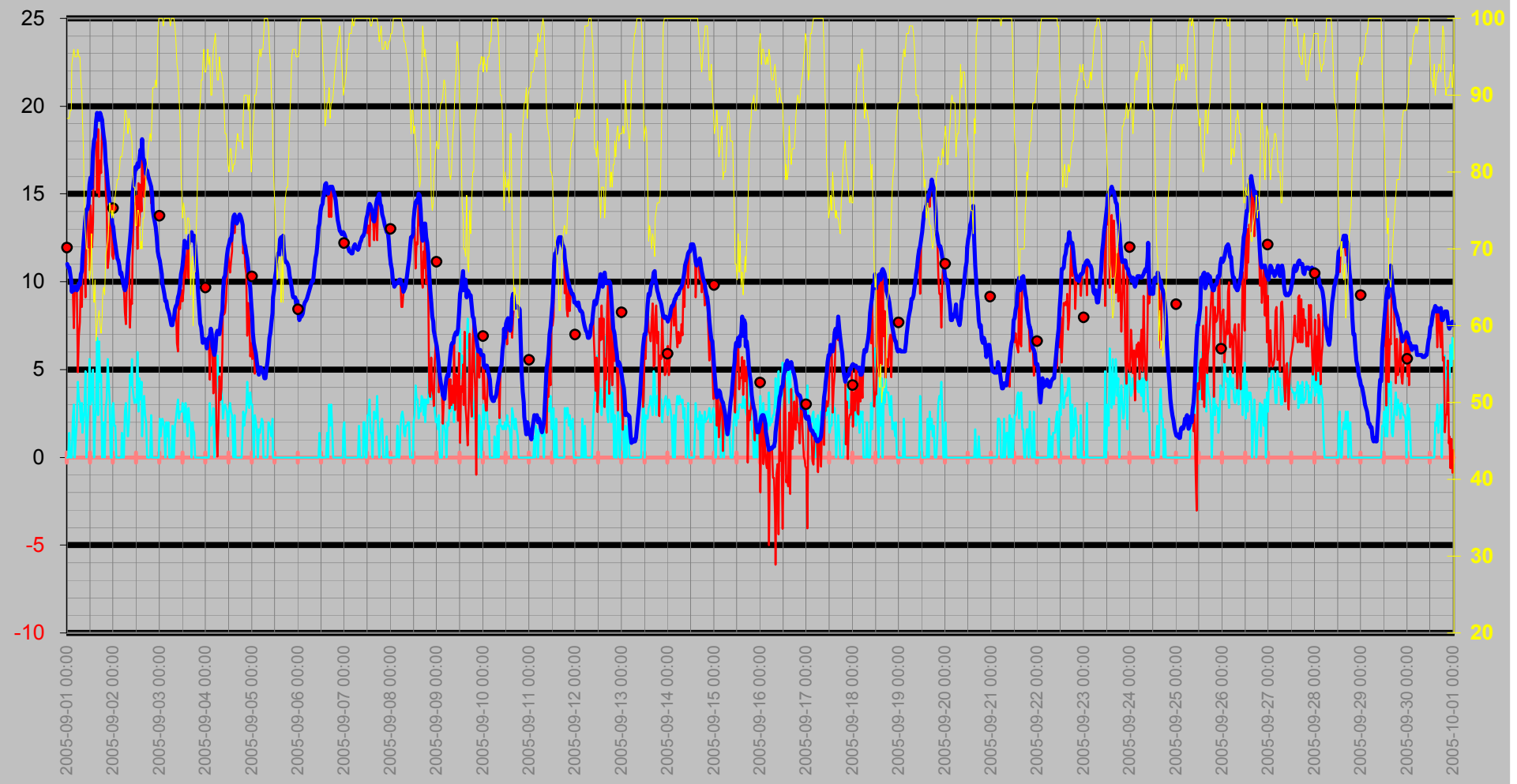

Nederbörd

DagRegn/Temp



Regn
Månad

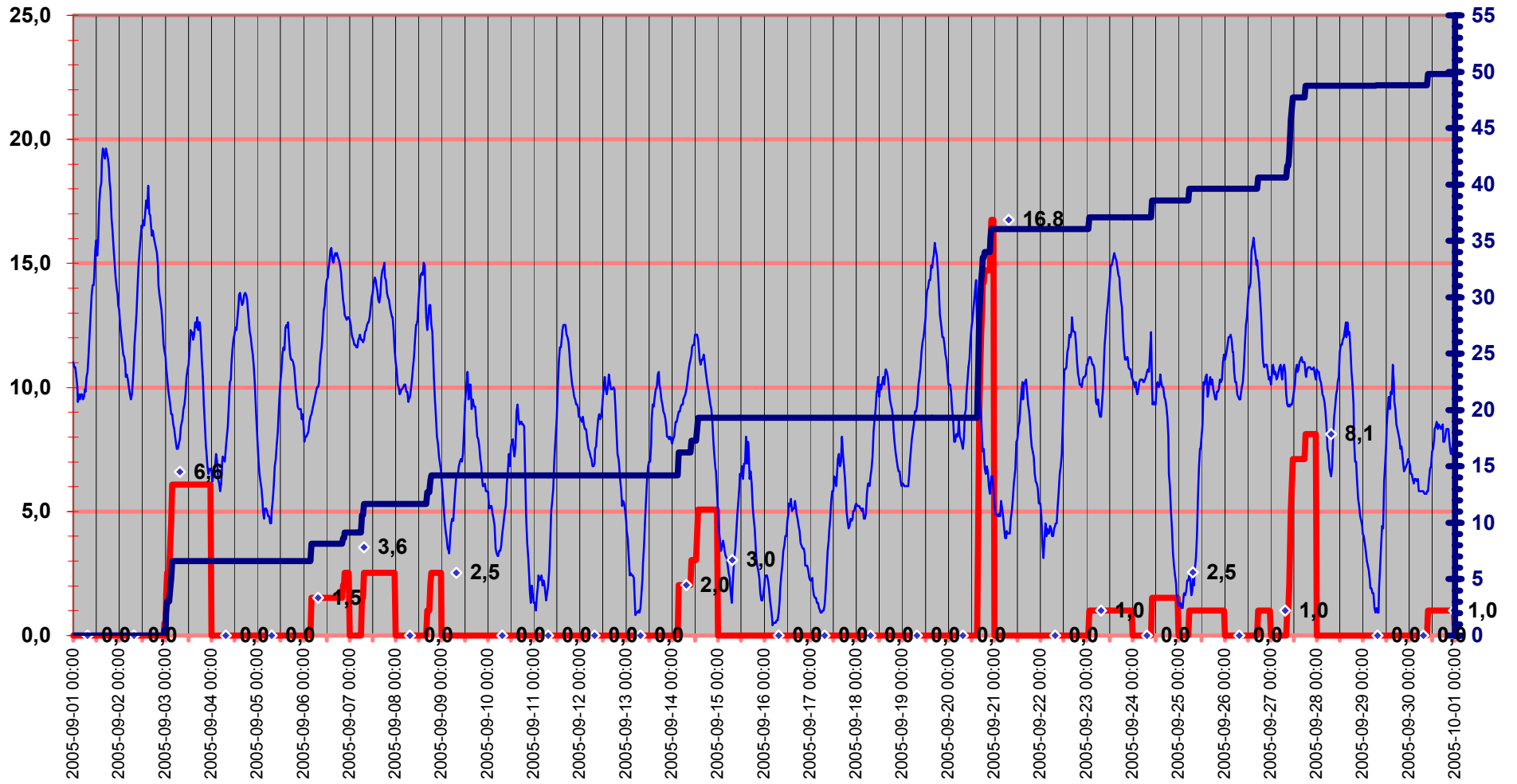

Luftryck/Nederbörd

◆ Luftryck mbar
 — Nederb./dygn mm
 △ Nb.std tid 7.00-6.59

Luftryck

Nederbörd

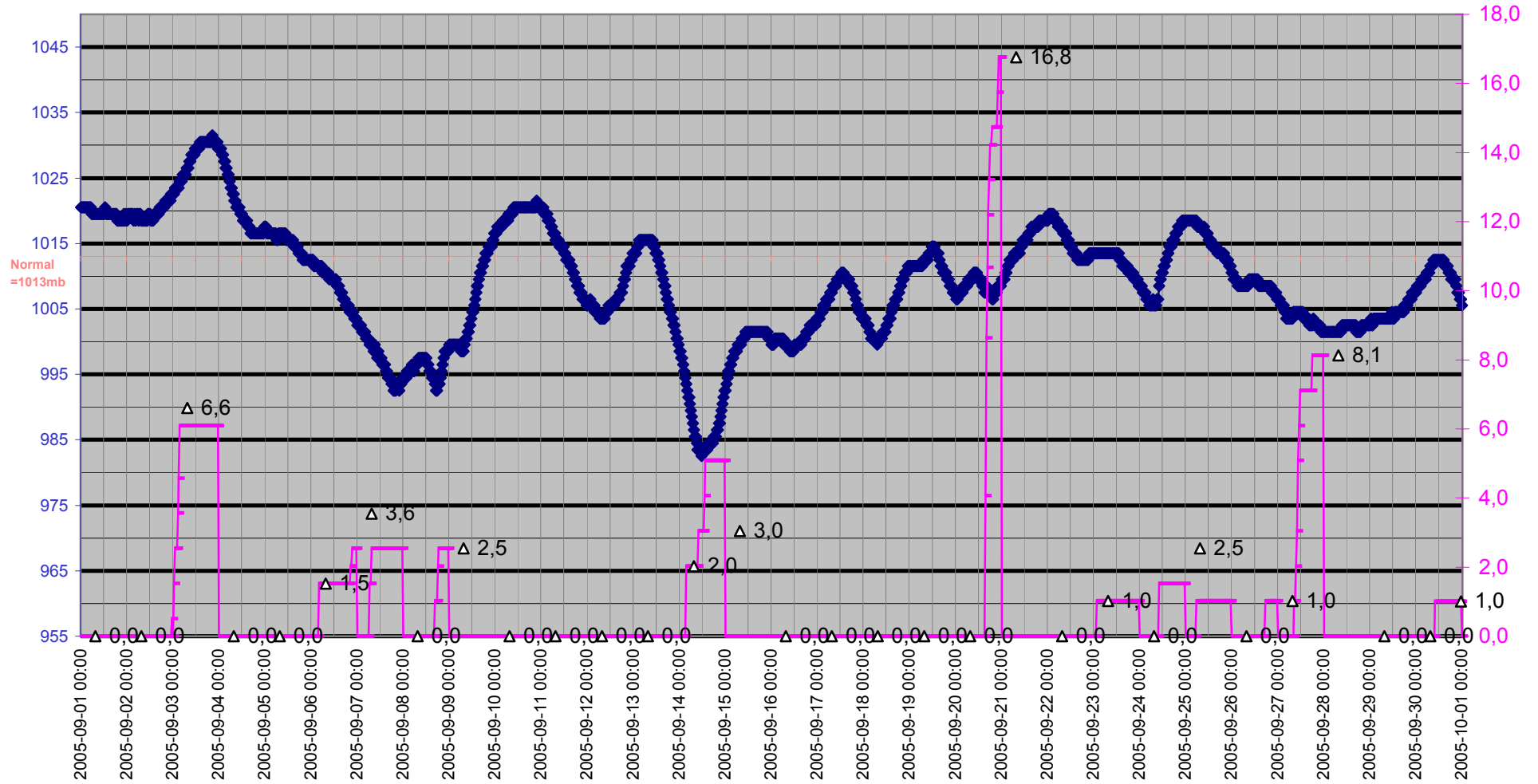

Grund

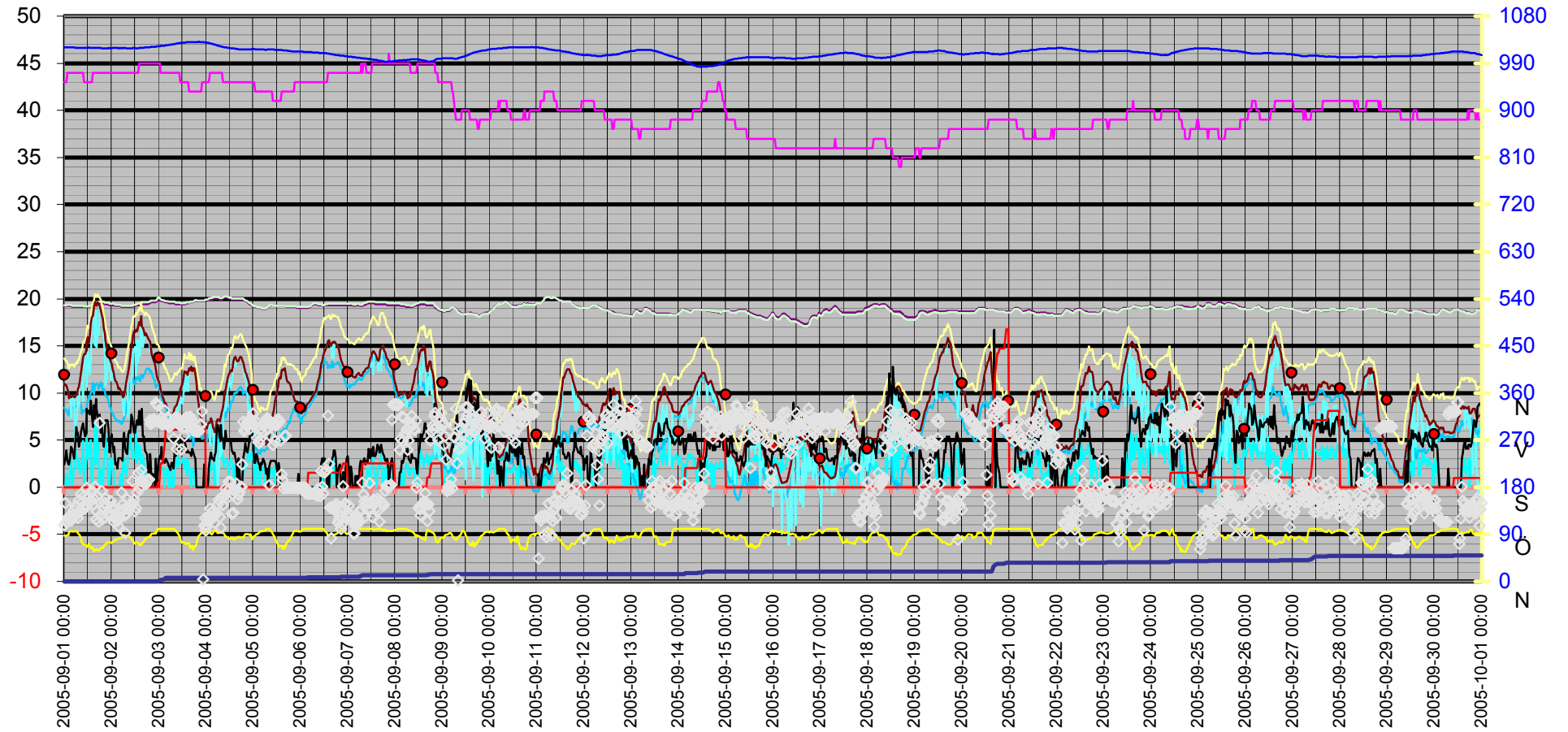

Datum	Vindrikt	Fukt inne	Fukt ute	Vindhast	Temp in	Temp ute	Nb. Mån	Tryck	Daggp	Kyleffekt	Vix inne	Vix ute	Vindby	Korr lufttryck	Nederb./dygn
	°	Rh%	Rh%	m/s	°C	°C	mm	Mbar	°C	°C	°C	°C	m/s		mm
2005-09-01 00:00	107	43	87	0,0	19,23	11,02	0,0	1020,52	8,43	11,02	19,33	13,68	2,4	0,00	0,0
2005-09-01 00:30	150	43	87	0,0	19,23	10,82	0,0	1020,52	8,23	10,82	19,33	13,48	3,0	0,00	0,0
2005-09-01 01:00	113	43	87	1,4	19,23	10,82	0,0	1020,52	8,23	10,82	19,33	13,48	3,9	0,00	0,0
2005-09-01 01:30	115	44	88	0,0	19,23	10,42	0,0	1020,52	8,01	10,42	19,38	13,16	2,8	0,00	0,0
2005-09-01 02:00	123	44	88	0,0	19,23	10,02	0,0	1020,52	7,62	10,02	19,38	12,76	2,4	0,00	0,0
2005-09-01 02:30	119	44	94	0,0	19,23	9,42	0,0	1020,52	8,03	9,42	19,38	12,64	2,4	0,00	0,0
2005-09-01 03:00	122	44	95	2,2	19,23	9,72	0,0	1020,52	8,49	9,72	19,38	13,02	3,1	0,00	0,0
2005-09-01 03:30	116	44	96	3,0	19,23	9,52	0,0	1020,52	8,45	7,36	19,38	12,91	4,3	0,00	0,0
2005-09-01 04:00	121	44	95	0,0	19,13	9,72	0,0	1020,52	8,49	9,72	19,28	13,02	4,1	0,00	0,0
2005-09-01 04:30	127	44	95	1,2	19,13	9,72	0,0	1020,52	8,49	9,72	19,28	13,02	3,5	0,00	0,0
2005-09-01 05:00	136	44	95	2,0	19,13	9,52	0,0	1020,52	8,29	9,52	19,28	12,82	3,0	0,00	0,0
2005-09-01 05:30	143	44	96	4,3	19,13	9,62	0,0	1019,52	8,55	4,87	19,28	13,01	4,7	0,00	0,0
2005-09-01 06:00	143	44	95	3,3	19,13	9,92	0,0	1019,52	8,68	6,94	19,28	13,22	6,4	0,00	0,0
2005-09-01 06:30	128	44	95	3,1	19,13	9,82	0,0	1019,52	8,59	7,69	19,28	13,12	5,6	0,00	0,0
2005-09-01 07:00	121	44	92	2,0	19,13	10,42	0,0	1019,52	8,69	10,42	19,28	13,48	5,8	0,00	0,0
2005-09-01 07:30	155	44	90	3,1	19,13	10,62	0,0	1019,52	8,55	8,57	19,28	13,52	4,3	0,00	0,0
2005-09-01 08:00	133	44	87	1,4	19,13	11,32	0,0	1019,52	8,72	11,32	19,28	13,98	4,9	0,00	0,0
2005-09-01 08:30	167	44	83	2,2	19,13	12,12	0,0	1019,52	8,78	12,12	19,28	14,48	5,8	0,00	0,0
2005-09-01 09:00	151	44	74	2,6	19,13	12,92	0,0	1019,52	7,79	11,82	19,28	14,63	6,4	0,00	0,0
2005-09-01 09:30	142	44	72	4,9	19,13	13,73	0,0	1019,52	8,14	9,12	19,28	15,30	6,8	0,00	0,0
2005-09-01 10:00	163	43	70	0,0	19,13	14,13	0,0	1019,52	8,09	14,13	19,23	15,57	6,0	0,00	0,0
2005-09-01 10:30	140	43	70	1,6	19,13	14,13	0,0	1019,52	8,09	14,13	19,23	15,57	5,4	0,00	0,0
2005-09-01 11:00	146	43	70	2,8	19,13	14,43	0,0	1019,52	8,38	12,72	19,23	15,87	5,6	0,00	0,0
2005-09-01 11:30	179	43	66	5,6	19,13	15,53	0,0	1019,52	8,51	10,65	19,23	16,72	8,3	0,00	0,0
2005-09-01 12:00	158	43	67	3,0	19,13	15,93	0,0	1019,52	9,13	14,36	19,23	17,18	7,9	0,00	0,0
2005-09-01 12:30	164	43	72	3,3	19,13	15,33	0,0	1020,52	9,67	13,04	19,23	16,90	8,1	0,00	0,0
2005-09-01 13:00	150	43	68	4,7	19,13	16,03	0,0	1019,52	9,45	11,97	19,23	17,34	7,7	0,00	0,0
2005-09-01 13:30	170	43	65	5,0	19,23	17,43	0,0	1019,52	10,07	13,40	19,33	18,56	9,2	0,00	0,0
2005-09-01 14:00	174	43	63	0,0	19,23	18,03	0,0	1019,52	10,15	18,03	19,33	19,04	7,7	0,00	0,0
2005-09-01 14:30	146	44	66	2,0	19,33	18,23	0,0	1019,52	11,07	18,23	19,48	19,42	6,4	0,00	0,0
2005-09-01 15:00	158	44	58	2,8	19,33	19,13	0,0	1019,52	9,88	17,85	19,48	19,85	8,7	0,00	0,0
2005-09-01 15:30	181	44	60	6,8	19,33	19,63	0,0	1019,52	10,88	15,07	19,48	20,46	7,3	0,00	0,0
2005-09-01 16:00	118	44	61	2,4	19,43	19,43	0,0	1019,52	10,96	18,69	19,58	20,32	9,4	0,00	0,0
2005-09-01 16:30	134	44	62	6,6	19,43	19,23	0,0	1019,52	11,03	14,83	19,58	20,18	8,3	0,00	0,0
2005-09-01 17:00	163	44	60	4,3	19,43	19,63	0,0	1019,52	10,88	16,91	19,58	20,46	7,5	0,00	0,0
2005-09-01 17:30	114	44	59	4,7	19,53	19,43	0,0	1019,52	10,43	16,19	19,68	20,20	7,3	0,00	0,0
2005-09-01 18:00	303	44	61	0,0	19,53	19,23	0,0	1019,52	10,77	19,23	19,68	20,12	7,7	0,00	0,0
2005-09-01 18:30	127	44	64	1,4	19,53	18,83	0,0	1019,52	11,15	18,83	19,68	19,90	5,8	0,00	0,0
2005-09-01 19:00	173	44	65	2,0	19,53	18,33	0,0	1018,52	10,92	18,33	19,68	19,46	6,8	0,00	0,0
2005-09-01 19:30	119	44	64	0,0	19,53	17,93	0,0	1018,52	10,30	17,93	19,68	19,00	5,0	0,00	0,0
2005-09-01 20:00	141	44	69	2,8	19,53	16,83	0,0	1018,52	10,44	15,34	19,68	18,21	4,3	0,00	0,0
2005-09-01 20:30	150	44	70	3,3	19,43	16,33	0,0	1018,52	10,19	14,17	19,58	17,77	6,0	0,00	0,0
2005-09-01 21:00	159	44	71	5,6	19,43	15,63	0,0	1018,52	9,74	10,78	19,58	17,14	7,1	0,00	0,0
2005-09-01 21:30	145	44	73	4,3	19,43	15,03	0,0	1018,52	9,60	11,37	19,58	16,67	7,1	0,00	0,0
2005-09-01 22:00	130	44	76	3,1	19,43	14,43	0,0	1018,52	9,65	12,72	19,58	16,27	7,1	0,00	0,0
2005-09-01 22:30	127	44	75	0,0	19,43	14,03	0,0	1019,52	9,06	14,03	19,58	15,80	6,2	0,00	0,0

Datum	Vindrikt °	Fukt inne Rh%	Fukt ute Rh%	Vindhast m/s	Temp in °C	Temp ute °C	Nb. Mån mm	Tryck Mbar	Dagpp °C	Kyleffekt °C	Vix inne °C	Vix ute °C	Vindby m/s	Korr lufttryck	Nederb./dygn mm
2005-09-01 23:00	124	44	74	0,0	19,33	13,73	0,0	1018,52	8,56	13,73	19,48	15,43	3,7	0,00	0,0
2005-09-01 23:30	154	44	75	2,8	19,33	13,33	0,0	1019,52	8,39	11,52	19,48	15,10	4,9	0,00	0,0
2005-09-02 00:00	127	44	74	3,1	19,33	13,12	0,0	1018,52	7,99	11,30	19,48	14,83	5,6	0,00	0,0
2005-09-02 00:30	144	44	76	1,8	19,33	12,52	0,0	1019,52	7,82	12,52	19,48	14,37	4,5	0,00	0,0
2005-09-02 01:00	136	44	77	1,8	19,33	12,12	0,0	1019,52	7,63	12,12	19,48	14,04	3,7	0,00	0,0
2005-09-02 01:30	113	44	78	0,0	19,33	11,72	0,0	1019,52	7,44	11,72	19,48	13,71	4,3	0,00	0,0
2005-09-02 02:00	122	44	79	0,0	19,23	11,32	0,0	1019,52	7,25	11,32	19,38	13,38	2,4	0,00	0,0
2005-09-02 02:30	125	44	79	0,0	19,23	11,22	0,0	1019,52	7,15	11,22	19,38	13,28	2,6	0,00	0,0
2005-09-02 03:00	115	44	80	0,0	19,23	10,92	0,0	1019,52	7,05	10,92	19,38	13,05	2,0	0,00	0,0
2005-09-02 03:30	105	44	82	0,0	19,23	10,42	0,0	1018,52	6,94	10,42	19,38	12,70	3,1	0,00	0,0
2005-09-02 04:00	124	44	82	0,0	19,23	10,52	0,0	1019,52	7,04	10,52	19,38	12,80	3,1	0,00	0,0
2005-09-02 04:30	130	44	82	1,4	19,23	10,32	0,0	1018,52	6,84	10,32	19,38	12,60	3,1	0,00	0,0
2005-09-02 05:00	170	44	83	0,0	19,13	10,02	0,0	1019,52	6,73	10,02	19,28	12,37	3,0	0,00	0,0
2005-09-02 05:30	137	44	85	0,0	19,13	9,72	0,0	1019,52	6,80	9,72	19,28	12,22	2,8	0,00	0,0
2005-09-02 06:00	148	44	88	2,6	19,13	9,52	0,0	1018,52	7,13	8,24	19,28	12,26	4,9	0,00	0,0
2005-09-02 06:30	126	44	88	3,1	19,13	9,72	0,0	1019,52	7,32	7,58	19,28	12,46	5,8	0,00	0,0
2005-09-02 07:00	92	44	87	2,0	19,13	10,32	0,0	1019,52	7,74	10,32	19,28	12,98	4,1	0,00	0,0
2005-09-02 07:30	128	44	85	1,2	19,13	11,12	0,0	1018,52	8,17	11,12	19,28	13,63	3,7	0,00	0,0
2005-09-02 08:00	157	44	87	2,0	19,13	11,72	0,0	1018,52	9,11	11,72	19,28	14,38	3,5	0,00	0,0
2005-09-02 08:30	144	44	86	4,7	19,13	12,32	0,0	1018,52	9,52	7,39	19,28	14,90	5,6	0,00	0,0
2005-09-02 09:00	138	44	85	4,1	19,13	13,02	0,0	1018,52	10,03	8,96	19,28	15,53	6,0	0,00	0,0
2005-09-02 09:30	143	44	84	5,6	19,13	14,03	0,0	1018,52	10,82	8,73	19,28	16,45	5,8	0,00	0,0
2005-09-02 10:00	147	44	81	4,1	19,13	14,93	0,0	1018,52	11,13	11,25	19,28	17,13	7,7	0,00	0,0
2005-09-02 10:30	192	44	78	3,5	19,13	15,53	0,0	1018,52	11,12	13,27	19,28	17,51	7,3	0,00	0,0
2005-09-02 11:00	149	44	78	3,1	19,23	16,03	0,0	1019,52	11,60	14,47	19,38	18,01	6,8	0,00	0,0
2005-09-02 11:30	156	44	73	3,3	19,23	16,53	0,0	1019,52	11,04	14,40	19,38	18,17	5,8	0,00	0,0
2005-09-02 12:00	134	44	73	3,1	19,23	16,43	0,0	1019,52	10,94	14,90	19,38	18,07	5,8	0,00	0,0
2005-09-02 12:30	140	44	75	6,0	19,23	16,73	0,0	1018,52	11,66	11,86	19,38	18,51	6,6	0,00	0,0
2005-09-02 13:00	170	44	75	2,6	19,33	16,53	0,0	1018,52	11,46	15,62	19,48	18,31	7,1	0,00	0,0
2005-09-02 13:30	208	44	74	4,5	19,33	17,03	0,0	1018,52	11,73	13,21	19,48	18,74	6,6	0,00	0,0
2005-09-02 14:00	178	45	70	3,3	19,33	17,53	0,0	1019,52	11,33	15,53	19,52	18,97	8,1	0,00	0,0
2005-09-02 14:30	192	45	71	4,3	19,33	17,23	0,0	1019,52	11,27	14,02	19,52	18,74	6,6	0,00	0,0
2005-09-02 15:00	213	45	70	1,2	19,43	18,13	0,0	1019,52	11,91	18,13	19,62	19,57	7,7	0,00	0,0
2005-09-02 15:30	182	45	74	2,6	19,43	17,03	0,0	1019,52	11,73	16,15	19,62	18,74	8,3	0,00	0,0
2005-09-02 16:00	190	45	74	3,5	19,43	16,93	0,0	1019,52	11,64	14,85	19,62	18,64	5,4	0,00	0,0
2005-09-02 16:30	192	45	77	2,4	19,43	16,63	0,0	1019,52	11,98	15,73	19,62	18,54	5,4	0,00	0,0
2005-09-02 17:00	188	45	80	2,0	19,43	16,13	0,0	1020,52	12,10	16,13	19,62	18,26	3,9	0,00	0,0
2005-09-02 17:30	186	45	81	0,0	19,43	16,33	0,0	1020,52	12,49	16,33	19,62	18,53	3,7	0,00	0,0
2005-09-02 18:00	192	45	83	0,0	19,43	16,03	0,0	1020,52	12,58	16,03	19,62	18,38	3,5	0,00	0,0
2005-09-02 18:30	195	45	84	0,0	19,43	15,83	0,0	1020,52	12,57	15,83	19,62	18,25	2,0	0,00	0,0
2005-09-02 19:00	195	45	85	0,0	19,53	15,63	0,0	1020,52	12,57	15,63	19,72	18,13	0,0	0,00	0,0
2005-09-02 19:30	308	45	84	2,4	19,53	15,43	0,0	1020,52	12,18	14,46	19,72	17,85	3,5	0,00	0,0
2005-09-02 20:00	301	45	88	0,0	19,63	14,93	0,0	1021,52	12,43	14,93	19,82	17,66	2,8	0,00	0,0
2005-09-02 20:30	304	45	91	0,0	19,63	14,13	0,0	1021,52	12,17	14,13	19,82	17,10	0,0	0,00	0,0
2005-09-02 21:00	304	45	91	0,0	19,63	13,73	0,0	1021,52	11,78	13,73	19,82	16,70	1,4	0,00	0,0
2005-09-02 21:30	310	45	91	0,0	19,63	13,43	0,0	1021,52	11,48	13,43	19,82	16,40	1,2	0,00	0,0

Datum	Vindrikt °	Fukt inne Rh%	Fukt ute Rh%	Vindhast m/s	Temp in °C	Temp ute °C	Nb. Mån mm	Tryck Mbar	Dagpp °C	Kyleffekt °C	Vix inne °C	Vix ute °C	Vindby m/s	Korr lufttryck	Nederb./dygn mm
2005-09-02 22:00	306	45	92	0,0	19,63	13,12	0,0	1021,52	11,35	13,12	19,82	16,18	0,0	0,00	0,0
2005-09-02 22:30	341	45	91	0,0	19,63	12,52	0,0	1021,52	10,59	12,52	19,82	15,50	3,0	0,00	0,0
2005-09-02 23:00	339	45	97	0,0	19,73	11,72	0,0	1022,52	10,79	11,72	19,92	15,19	0,0	0,00	0,0
2005-09-02 23:30	336	45	100	0,0	19,93	11,42	0,5	1022,52	10,97	11,42	20,12	15,15	1,6	0,51	0,5
2005-09-03 00:00	304	45	100	2,2	19,93	11,22	0,5	1022,52	10,77	11,22	20,12	14,95	3,1	1,52	0,0
2005-09-03 00:30	304	45	100	1,2	19,83	10,82	2,0	1022,52	10,37	10,82	20,02	14,55	3,3	0,51	1,5
2005-09-03 01:00	311	44	100	2,0	19,83	10,42	3,0	1023,52	9,97	10,42	19,98	14,15	3,0	1,52	2,5
2005-09-03 01:30	304	44	100	2,2	19,73	9,92	3,0	1023,52	9,47	9,92	19,88	13,65	4,3	0,00	2,5
2005-09-03 02:00	300	44	99	2,0	19,73	9,62	3,0	1023,52	9,02	9,62	19,88	13,26	2,8	0,00	2,5
2005-09-03 02:30	303	44	100	1,6	19,73	9,32	4,1	1023,52	8,87	9,32	19,88	13,05	2,8	1,02	3,6
2005-09-03 03:00	327	44	100	0,0	19,63	8,92	5,1	1023,52	8,47	8,92	19,78	12,65	2,6	2,03	4,6
2005-09-03 03:30	302	44	100	2,0	19,63	8,92	6,6	1024,52	8,47	8,92	19,78	12,65	3,0	2,54	6,1
2005-09-03 04:00	300	44	100	1,2	19,63	8,52	6,6	1024,52	8,07	8,52	19,78	12,25	2,8	1,52	6,1
2005-09-03 04:30	310	44	100	2,0	19,63	8,32	6,6	1024,52	7,87	8,32	19,78	12,05	2,6	0,00	6,1
2005-09-03 05:00	312	44	100	0,0	19,53	8,12	6,6	1025,52	7,67	8,12	19,68	11,85	2,2	0,00	6,1
2005-09-03 05:30	295	44	99	0,0	19,53	7,82	6,6	1025,52	7,22	7,82	19,68	11,46	2,2	0,00	6,1
2005-09-03 06:00	299	44	100	0,0	19,53	7,52	6,6	1025,52	7,08	7,52	19,68	11,25	1,8	0,00	6,1
2005-09-03 06:30	303	44	100	1,8	19,53	7,52	6,6	1025,52	7,08	7,52	19,68	11,25	2,6	0,00	6,1
2005-09-03 07:00	306	44	100	0,0	19,53	7,72	6,6	1026,52	7,28	7,72	19,68	11,45	2,6	0,00	6,1
2005-09-03 07:30	273	44	100	0,0	19,53	7,92	6,6	1026,52	7,47	7,92	19,68	11,65	2,0	0,00	6,1
2005-09-03 08:00	311	44	99	1,8	19,53	8,42	6,6	1026,52	7,82	8,42	19,68	12,06	3,7	0,00	6,1
2005-09-03 08:30	313	44	97	2,2	19,43	8,62	6,6	1027,52	7,71	8,62	19,58	12,09	3,3	0,00	6,1
2005-09-03 09:00	253	44	94	2,8	19,43	8,72	6,6	1027,52	7,34	6,49	19,58	11,94	3,9	0,00	6,1
2005-09-03 09:30	312	44	93	3,3	19,43	9,12	6,6	1028,52	7,57	6,04	19,58	12,26	4,7	0,00	6,1
2005-09-03 10:00	311	44	90	2,2	19,43	9,32	6,6	1028,52	7,27	9,32	19,58	12,21	4,3	0,00	6,1
2005-09-03 10:30	306	44	87	2,6	19,43	9,72	6,6	1028,52	7,15	8,45	19,58	12,38	3,9	0,00	6,1
2005-09-03 11:00	297	43	80	2,6	19,43	10,42	6,6	1028,52	6,57	9,19	19,53	12,55	5,0	0,00	6,1
2005-09-03 11:30	252	43	76	2,6	19,43	10,72	6,6	1029,52	6,08	9,50	19,53	12,57	4,3	0,00	6,1
2005-09-03 12:00	306	43	74	3,1	19,43	10,92	6,6	1029,52	5,87	8,89	19,53	12,63	5,0	0,00	6,1
2005-09-03 12:30	295	43	76	2,8	19,43	11,52	6,6	1029,52	6,85	9,55	19,53	13,37	5,2	0,00	6,1
2005-09-03 13:00	278	43	75	2,0	19,43	12,32	6,6	1029,52	7,42	12,32	19,53	14,10	4,9	0,00	6,1
2005-09-03 13:30	294	43	72	3,1	19,43	12,12	6,6	1029,52	6,61	10,20	19,53	13,70	4,5	0,00	6,1
2005-09-03 14:00	314	43	72	2,4	19,53	12,22	6,6	1030,52	6,71	11,09	19,63	13,80	3,7	0,00	6,1
2005-09-03 14:30	301	43	74	1,2	19,53	11,92	6,6	1030,52	6,83	11,92	19,63	13,63	3,9	0,00	6,1
2005-09-03 15:00	306	43	74	2,8	19,53	12,12	6,6	1030,52	7,03	10,20	19,63	13,83	3,7	0,00	6,1
2005-09-03 15:30	297	42	73	2,0	19,53	12,62	6,6	1030,52	7,30	12,62	19,58	14,27	3,7	0,00	6,1
2005-09-03 16:00	315	42	64	2,0	19,63	12,42	6,6	1030,52	5,11	12,42	19,68	13,49	3,7	0,00	6,1
2005-09-03 16:30	311	42	68	0,0	19,63	12,82	6,6	1030,52	6,41	12,82	19,68	14,14	3,3	0,00	6,1
2005-09-03 17:00	306	42	69	2,0	19,63	12,32	6,6	1030,52	6,16	12,32	19,68	13,70	4,1	0,00	6,1
2005-09-03 17:30	288	42	60	1,6	19,63	12,62	6,6	1030,52	4,33	12,62	19,68	13,45	3,7	0,00	6,1
2005-09-03 18:00	293	42	67	1,4	19,73	12,62	6,6	1030,52	6,00	12,62	19,78	13,88	3,3	0,00	6,1
2005-09-03 18:30	287	42	67	0,0	19,83	12,02	6,6	1030,52	5,43	12,02	19,88	13,28	3,0	0,00	6,1
2005-09-03 19:00	287	42	72	0,0	19,83	11,12	6,6	1030,52	5,65	11,12	19,88	12,70	0,0	0,00	6,1
2005-09-03 19:30	287	42	77	0,0	19,73	10,42	6,6	1030,52	5,99	10,42	19,78	12,34	0,0	0,00	6,1
2005-09-03 20:00	287	42	84	0,0	19,73	9,32	6,6	1030,52	6,23	9,32	19,78	11,75	0,0	0,00	6,1
2005-09-03 20:30	287	42	87	0,0	19,73	8,52	6,6	1031,52	5,97	8,52	19,78	11,18	0,0	0,00	6,1

Datum	Vindrikt °	Fukt inne Rh%	Fukt ute Rh%	Vindhast m/s	Temp in °C	Temp ute °C	Nb. Mån mm	Tryck Mbar	Daggp °C	Kyleffekt °C	Vix inne °C	Vix ute °C	Vindby m/s	Korr lufttryck	Nederb./dygn mm
2005-09-03 21:00	300	42	89	0,0	19,73	7,62	6,6	1030,52	5,43	7,62	19,78	10,43	0,0	0,00	6,1
2005-09-03 21:30	300	42	92	0,0	19,73	7,42	6,6	1030,52	5,73	7,42	19,78	10,47	0,0	0,00	6,1
2005-09-03 22:00	325	43	92	0,0	19,73	6,82	6,6	1030,52	5,13	6,82	19,83	9,87	0,0	0,00	6,1
2005-09-03 22:30	4	43	94	0,0	19,73	6,52	6,6	1030,52	5,16	6,52	19,83	9,74	0,0	0,00	6,1
2005-09-03 23:00	106	43	96	0,0	19,73	6,72	6,6	1030,52	5,67	6,72	19,83	10,11	2,4	0,00	6,1
2005-09-03 23:30	121	43	93	0,0	19,83	6,72	6,6	1029,52	5,20	6,72	19,93	9,86	0,0	0,00	6,1
2005-09-04 00:00	97	43	93	0,0	19,83	6,62	6,6	1029,52	5,10	6,62	19,93	9,76	0,0	0,00	0,0
2005-09-04 00:30	105	43	94	0,0	19,83	6,22	6,6	1029,52	4,86	6,22	19,93	9,44	0,0	0,00	0,0
2005-09-04 01:00	117	43	96	0,0	19,83	6,72	6,6	1029,52	5,67	6,72	19,93	10,11	0,0	0,00	0,0
2005-09-04 01:30	124	43	94	0,0	19,93	6,82	6,6	1028,52	5,45	6,82	20,03	10,04	2,2	0,00	0,0
2005-09-04 02:00	139	44	95	3,1	19,93	6,82	6,6	1028,52	5,61	4,41	20,08	10,12	3,1	0,00	0,0
2005-09-04 02:30	118	44	90	1,8	19,93	7,32	6,6	1027,52	5,30	7,32	20,08	10,21	3,7	0,00	0,0
2005-09-04 03:00	132	44	90	2,0	19,93	7,02	6,6	1027,52	5,01	7,02	20,08	9,91	3,0	0,00	0,0
2005-09-04 03:30	124	44	93	2,0	20,03	6,32	6,6	1026,52	4,80	6,32	20,18	9,46	3,0	0,00	0,0
2005-09-04 04:00	135	44	96	2,8	20,03	6,12	6,6	1026,52	5,07	3,65	20,18	9,51	2,8	0,00	0,0
2005-09-04 04:30	112	44	97	0,0	20,03	5,82	6,6	1025,52	4,93	5,82	20,18	9,29	3,3	0,00	0,0
2005-09-04 05:00	128	44	98	2,0	20,03	6,12	6,6	1025,52	5,38	6,12	20,18	9,68	3,7	0,00	0,0
2005-09-04 05:30	130	44	94	4,3	20,03	7,02	6,6	1024,52	5,65	1,73	20,18	10,24	6,0	0,00	0,0
2005-09-04 06:00	147	44	92	5,8	20,03	7,22	6,6	1023,52	5,53	0,03	20,18	10,27	6,6	0,00	0,0
2005-09-04 06:30	156	44	92	4,3	20,03	7,12	6,6	1023,52	5,43	1,86	20,18	10,17	6,0	0,00	0,0
2005-09-04 07:00	123	44	95	3,1	19,93	7,02	6,6	1022,52	5,81	4,63	20,08	10,32	5,2	0,00	0,0
2005-09-04 07:30	102	44	93	3,7	19,93	7,52	6,6	1022,52	5,99	3,28	20,08	10,66	6,6	0,00	0,0
2005-09-04 08:00	159	44	93	3,9	19,93	8,02	6,6	1021,52	6,48	3,87	20,08	11,16	5,0	0,00	0,0
2005-09-04 08:30	146	43	92	3,1	20,03	8,42	6,6	1021,52	6,71	6,16	20,13	11,48	5,2	0,00	0,0
2005-09-04 09:00	162	43	91	2,2	20,13	9,32	6,6	1020,52	7,44	9,32	20,23	12,29	4,1	0,00	0,0
2005-09-04 09:30	166	43	89	2,8	20,13	10,22	6,6	1020,52	7,99	8,13	20,23	13,04	4,5	0,00	0,0
2005-09-04 10:00	178	43	85	3,0	20,13	10,32	6,6	1020,52	7,39	8,24	20,23	12,82	6,0	0,00	0,0
2005-09-04 10:30	158	43	85	2,8	20,13	10,92	6,6	1020,52	7,97	8,89	20,23	13,43	4,9	0,00	0,0
2005-09-04 11:00	173	43	84	2,6	20,13	11,52	6,6	1019,52	8,38	10,35	20,23	13,95	5,0	0,00	0,0
2005-09-04 11:30	191	43	81	1,2	20,03	11,92	6,6	1019,52	8,21	11,92	20,13	14,13	4,9	0,00	0,0
2005-09-04 12:00	177	43	80	2,6	20,03	12,12	6,6	1019,52	8,22	10,98	20,13	14,25	4,9	0,00	0,0
2005-09-04 12:30	190	43	83	3,1	20,03	12,42	6,6	1018,52	9,07	10,53	20,13	14,78	4,9	0,00	0,0
2005-09-04 13:00	129	43	83	2,6	19,93	12,32	6,6	1018,52	8,97	11,19	20,03	14,68	3,9	0,00	0,0
2005-09-04 13:30	166	43	81	2,4	19,93	12,82	6,6	1018,52	9,09	11,72	20,03	15,03	3,7	0,00	0,0
2005-09-04 14:00	131	43	80	1,4	19,93	13,33	6,6	1018,52	9,38	13,33	20,03	15,46	3,5	0,00	0,0
2005-09-04 14:30	174	43	81	0,0	19,93	13,73	6,6	1018,52	9,96	13,73	20,03	15,93	3,7	0,00	0,0
2005-09-04 15:00	173	43	81	2,4	19,93	13,83	6,6	1017,52	10,06	12,77	20,03	16,03	3,1	0,00	0,0
2005-09-04 15:30	187	43	82	0,0	19,93	13,53	6,6	1017,52	9,96	13,53	20,03	15,80	2,6	0,00	0,0
2005-09-04 16:00	157	43	84	0,0	19,93	13,33	6,6	1017,52	10,13	13,33	20,03	15,75	0,0	0,00	0,0
2005-09-04 16:30	166	43	85	0,0	19,93	13,43	6,6	1016,51	10,42	13,43	20,03	15,93	3,1	0,00	0,0
2005-09-04 17:00	171	43	84	0,0	19,93	13,73	6,6	1016,51	10,53	13,73	20,03	16,15	1,6	0,00	0,0
2005-09-04 17:30	181	43	84	0,0	19,93	13,83	6,6	1016,51	10,62	13,83	20,03	16,25	0,0	0,00	0,0
2005-09-04 18:00	181	43	84	0,0	19,93	13,73	6,6	1016,51	10,53	13,73	20,03	16,15	0,0	0,00	0,0
2005-09-04 18:30	224	43	84	0,0	19,93	13,53	6,6	1016,51	10,33	13,53	20,03	15,95	0,0	0,00	0,0
2005-09-04 19:00	305	43	83	1,6	19,93	13,23	6,6	1016,51	9,85	13,23	20,03	15,58	3,1	0,00	0,0
2005-09-04 19:30	287	43	87	2,6	19,83	12,72	6,6	1016,51	10,09	11,61	19,93	15,38	3,7	0,00	0,0

Datum	Vindrikt °	Fukt inne Rh%	Fukt ute Rh%	Vindhast m/s	Temp in °C	Temp ute °C	Nb. Mån mm	Tryck Mbar	Daggp °C	Kyleffekt °C	Vix inne °C	Vix ute °C	Vindby m/s	Korr lufttryck	Nederb./dygn mm
2005-09-04 20:00	291	43	90	1,8	19,73	12,22	6,6	1016,51	10,13	12,22	19,83	15,12	4,7	0,00	0,0
2005-09-04 20:30	299	43	90	2,4	19,73	12,02	6,6	1016,51	9,93	10,87	19,83	14,92	3,9	0,00	0,0
2005-09-04 21:00	305	43	90	2,6	19,63	11,62	6,6	1016,51	9,53	10,45	19,73	14,52	3,7	0,00	0,0
2005-09-04 21:30	304	43	90	4,3	19,53	11,32	6,6	1016,51	9,24	6,91	19,63	14,22	4,3	0,00	0,0
2005-09-04 22:00	291	43	88	3,1	19,43	10,82	6,6	1016,51	8,40	8,78	19,53	13,56	5,2	0,00	0,0
2005-09-04 22:30	311	43	90	2,8	19,43	10,12	6,6	1016,51	8,06	8,02	19,53	13,02	6,0	0,00	0,0
2005-09-04 23:00	305	43	85	3,7	19,33	9,62	6,6	1016,51	6,70	5,73	19,43	12,12	5,6	0,00	0,0
2005-09-04 23:30	301	43	80	3,0	19,23	8,72	6,6	1017,52	4,92	6,49	19,33	10,85	5,8	0,00	0,0
2005-09-05 00:00	321	43	83	3,0	19,23	7,92	6,6	1017,52	4,69	5,61	19,33	10,27	5,2	0,00	0,0
2005-09-05 00:30	300	43	86	2,0	19,13	7,12	6,6	1017,52	4,43	7,12	19,23	9,70	2,6	0,00	0,0
2005-09-05 01:00	307	42	87	0,0	19,13	6,52	6,6	1016,51	4,01	6,52	19,18	9,18	2,6	0,00	0,0
2005-09-05 01:30	295	42	90	2,4	19,13	6,22	6,6	1016,51	4,22	4,75	19,18	9,11	3,5	0,00	0,0
2005-09-05 02:00	274	42	90	2,0	19,03	5,92	6,6	1016,51	3,92	5,92	19,08	8,81	3,3	0,00	0,0
2005-09-05 02:30	266	42	91	1,6	19,03	5,42	6,6	1016,51	3,59	5,42	19,08	8,39	2,6	0,00	0,0
2005-09-05 03:00	264	42	94	0,0	19,03	5,02	6,6	1016,51	3,67	5,02	19,08	8,24	2,4	0,00	0,0
2005-09-05 03:30	272	42	95	1,6	19,03	4,72	6,6	1016,51	3,53	4,72	19,08	8,02	1,8	0,00	0,0
2005-09-05 04:00	291	42	96	1,4	19,03	5,12	6,6	1016,51	4,08	5,12	19,08	8,50	2,6	0,00	0,0
2005-09-05 04:30	284	42	95	1,8	18,93	5,12	6,6	1016,51	3,93	5,12	18,98	8,42	2,4	0,00	0,0
2005-09-05 05:00	299	42	96	2,2	18,93	5,02	6,6	1016,51	3,98	5,02	18,98	8,40	3,0	0,00	0,0
2005-09-05 05:30	302	42	96	2,0	18,93	4,82	6,6	1016,51	3,78	4,82	18,98	8,20	2,8	0,00	0,0
2005-09-05 06:00	304	42	97	0,0	18,93	4,82	6,6	1015,51	3,94	4,82	18,98	8,29	2,4	0,00	0,0
2005-09-05 06:30	308	42	100	0,0	18,93	4,52	6,6	1015,51	4,08	4,52	18,98	8,25	1,4	0,00	0,0
2005-09-05 07:00	312	42	100	0,0	19,03	4,52	6,6	1016,51	4,08	4,52	19,08	8,25	2,0	0,00	0,0
2005-09-05 07:30	291	42	100	0,0	19,13	5,02	6,6	1016,51	4,58	5,02	19,18	8,75	0,0	0,00	0,0
2005-09-05 08:00	184	42	100	0,0	19,23	5,42	6,6	1016,51	4,98	5,42	19,28	9,15	2,2	0,00	0,0
2005-09-05 08:30	278	42	99	2,0	19,33	6,02	6,6	1016,51	5,43	6,02	19,38	9,66	2,4	0,00	0,0
2005-09-05 09:00	299	42	96	1,8	19,33	6,82	6,6	1016,51	5,77	6,82	19,38	10,21	2,8	0,00	0,0
2005-09-05 09:30	303	42	94	1,6	19,33	7,12	6,6	1016,51	5,75	7,12	19,38	10,34	2,8	0,00	0,0
2005-09-05 10:00	260	41	90	1,2	19,33	7,72	6,6	1016,51	5,70	7,72	19,34	10,61	2,8	0,00	0,0
2005-09-05 10:30	300	41	87	2,2	19,33	8,22	6,6	1016,51	5,68	8,22	19,34	10,88	2,8	0,00	0,0
2005-09-05 11:00	269	41	82	0,0	19,23	9,12	6,6	1015,51	5,67	9,12	19,24	11,40	2,8	0,00	0,0
2005-09-05 11:30	298	41	78	0,0	19,23	9,52	6,6	1015,51	5,31	9,52	19,24	11,51	2,6	0,00	0,0
2005-09-05 12:00	301	41	75	0,0	19,23	10,22	6,6	1015,51	5,40	10,22	19,24	12,00	1,8	0,00	0,0
2005-09-05 12:30	310	41	71	0,0	19,23	10,62	6,6	1015,51	4,96	10,62	19,24	12,13	1,2	0,00	0,0
2005-09-05 13:00	305	41	66	0,0	19,23	11,32	6,6	1015,51	4,54	11,32	19,24	12,51	2,6	0,00	0,0
2005-09-05 13:30	306	41	68	0,0	19,23	11,62	6,6	1015,51	5,27	11,62	19,24	12,94	1,8	0,00	0,0
2005-09-05 14:00	269	41	69	0,0	19,23	11,52	6,6	1015,51	5,39	11,52	19,24	12,90	0,0	0,00	0,0
2005-09-05 14:30	205	42	68	0,0	19,23	12,42	6,6	1015,51	6,03	12,42	19,28	13,74	0,0	0,00	0,0
2005-09-05 15:00	194	42	63	0,0	19,23	12,52	6,6	1014,51	4,97	12,52	19,28	13,53	0,0	0,00	0,0
2005-09-05 15:30	178	42	69	0,0	19,23	12,42	6,6	1014,51	6,25	12,42	19,28	13,80	0,0	0,00	0,0
2005-09-05 16:00	278	42	63	0,0	19,23	12,62	6,6	1014,51	5,07	12,62	19,28	13,63	0,0	0,00	0,0
2005-09-05 16:30	278	42	70	0,0	19,23	11,92	6,6	1014,51	5,99	11,92	19,28	13,37	0,0	0,00	0,0
2005-09-05 17:00	179	42	75	0,0	19,13	11,32	6,6	1014,51	6,46	11,32	19,18	13,10	0,0	0,00	0,0
2005-09-05 17:30	179	42	77	0,0	19,13	11,12	6,6	1013,51	6,67	11,12	19,18	13,04	0,0	0,00	0,0
2005-09-05 18:00	179	42	78	0,0	19,13	11,12	6,6	1013,51	6,86	11,12	19,18	13,11	0,0	0,00	0,0
2005-09-05 18:30	179	42	78	0,0	19,13	11,02	6,6	1013,51	6,76	11,02	19,18	13,01	0,0	0,00	0,0

Datum	Vindrikt °	Fukt inne Rh%	Fukt ute Rh%	Vindhast m/s	Temp in °C	Temp ute °C	Nb. Mån mm	Tryck Mbar	Daggp °C	Kyleffekt °C	Vix inne °C	Vix ute °C	Vindby m/s	Korr lufttryck	Nederb./dygn mm
2005-09-05 19:00	179	42	82	0,0	19,13	10,82	6,6	1013,51	7,33	10,82	19,18	13,10	0,0	0,00	0,0
2005-09-05 19:30	179	42	87	0,0	19,13	10,32	6,6	1012,51	7,74	10,32	19,18	12,98	0,0	0,00	0,0
2005-09-05 20:00	179	42	90	0,0	19,13	10,02	6,6	1012,51	7,96	10,02	19,18	12,92	0,0	0,00	0,0
2005-09-05 20:30	179	42	95	0,0	19,13	9,62	6,6	1012,51	8,39	9,62	19,18	12,92	0,0	0,00	0,0
2005-09-05 21:00	179	43	96	0,0	19,13	9,22	6,6	1012,51	8,15	9,22	19,23	12,61	0,0	0,00	0,0
2005-09-05 21:30	179	43	96	0,0	19,13	9,12	6,6	1012,51	8,05	9,12	19,23	12,51	0,0	0,00	0,0
2005-09-05 22:00	179	43	96	0,0	19,03	9,12	6,6	1012,51	8,05	9,12	19,13	12,51	0,0	0,00	0,0
2005-09-05 22:30	179	43	96	0,0	19,03	9,12	6,6	1012,51	8,05	9,12	19,13	12,51	0,0	0,00	0,0
2005-09-05 23:00	179	43	95	0,0	19,03	8,72	6,6	1012,51	7,50	8,72	19,13	12,02	1,4	0,00	0,0
2005-09-05 23:30	179	43	95	0,0	19,03	8,92	6,6	1012,51	7,69	8,92	19,13	12,22	0,0	0,00	0,0
2005-09-06 00:00	179	43	95	0,0	19,03	8,32	6,6	1012,51	7,10	8,32	19,13	11,62	0,0	0,00	0,0
2005-09-06 00:30	179	43	96	0,0	19,03	7,82	6,6	1012,51	6,76	7,82	19,13	11,21	0,0	0,00	0,0
2005-09-06 01:00	179	43	99	0,0	19,03	8,02	6,6	1012,51	7,42	8,02	19,13	11,66	0,0	0,00	0,0
2005-09-06 01:30	179	43	100	0,0	19,03	8,02	6,6	1011,51	7,57	8,02	19,13	11,75	0,0	0,00	0,0
2005-09-06 02:00	179	43	100	0,0	19,03	8,12	6,6	1011,51	7,67	8,12	19,13	11,85	0,0	0,00	0,0
2005-09-06 02:30	179	43	100	0,0	19,03	8,22	6,6	1011,51	7,77	8,22	19,13	11,95	0,0	0,00	0,0
2005-09-06 03:00	168	43	100	0,0	19,03	8,62	6,6	1011,51	8,17	8,62	19,13	12,35	0,0	0,00	0,0
2005-09-06 03:30	168	43	100	0,0	19,03	8,82	6,6	1011,51	8,37	8,82	19,13	12,55	0,0	0,00	0,0
2005-09-06 04:00	168	43	100	0,0	19,03	8,92	8,1	1011,51	8,47	8,92	19,13	12,65	0,0	1,52	1,5
2005-09-06 04:30	168	43	100	0,0	19,13	9,02	8,1	1011,51	8,57	9,02	19,23	12,75	0,0	1,52	1,5
2005-09-06 05:00	168	43	100	0,0	19,13	9,22	8,1	1011,51	8,77	9,22	19,23	12,95	0,0	0,00	1,5
2005-09-06 05:30	168	43	100	0,0	19,23	9,42	8,1	1011,51	8,97	9,42	19,33	13,15	0,0	0,00	1,5
2005-09-06 06:00	168	43	100	0,0	19,33	9,62	8,1	1010,51	9,17	9,62	19,43	13,35	0,0	0,00	1,5
2005-09-06 06:30	168	43	100	0,0	19,43	9,82	8,1	1010,51	9,37	9,82	19,53	13,55	0,0	0,00	1,5
2005-09-06 07:00	168	43	100	0,0	19,43	10,02	8,1	1010,51	9,57	10,02	19,53	13,75	0,0	0,00	1,5
2005-09-06 07:30	168	43	100	0,0	19,43	10,02	8,1	1010,51	9,57	10,02	19,53	13,75	0,0	0,00	1,5
2005-09-06 08:00	168	43	100	0,0	19,43	10,22	8,1	1010,51	9,77	10,22	19,53	13,95	0,0	0,00	1,5
2005-09-06 08:30	164	43	100	0,0	19,43	10,82	8,1	1010,51	10,37	10,82	19,53	14,55	0,0	0,00	1,5
2005-09-06 09:00	177	43	100	0,0	19,33	11,32	8,1	1010,51	10,87	11,32	19,43	15,05	0,0	0,00	1,5
2005-09-06 09:30	176	43	100	0,0	19,33	11,62	8,1	1009,51	11,16	11,62	19,43	15,35	0,0	0,00	1,5
2005-09-06 10:00	163	43	100	0,0	19,33	12,22	8,1	1009,51	11,76	12,22	19,43	15,95	0,0	0,00	1,5
2005-09-06 10:30	211	43	100	0,0	19,33	13,12	8,1	1009,51	12,66	13,12	19,43	16,85	2,6	0,00	1,5
2005-09-06 11:00	181	43	100	1,4	19,23	13,33	8,1	1009,51	12,86	13,33	19,33	17,05	3,1	0,00	1,5
2005-09-06 11:30	168	43	100	0,0	19,23	14,03	8,1	1009,51	13,56	14,03	19,33	17,76	2,6	0,00	1,5
2005-09-06 12:00	209	43	99	0,0	19,23	14,33	8,1	1009,51	13,70	14,33	19,33	17,97	3,1	0,00	1,5
2005-09-06 12:30	209	43	96	0,0	19,33	14,43	8,1	1009,51	13,31	14,43	19,43	17,81	1,2	0,00	1,5
2005-09-06 13:00	213	43	94	0,0	19,33	14,73	8,1	1009,51	13,27	14,73	19,43	17,94	1,8	0,00	1,5
2005-09-06 13:30	213	43	92	0,0	19,33	15,03	8,1	1008,51	13,23	15,03	19,43	18,08	0,0	0,00	1,5
2005-09-06 14:00	317	44	86	0,0	19,33	15,53	8,1	1008,51	12,65	15,53	19,48	18,11	2,0	0,00	1,5
2005-09-06 14:30	225	44	87	0,0	19,33	15,63	8,1	1008,51	12,93	15,63	19,48	18,28	0,0	0,00	1,5
2005-09-06 15:00	141	44	89	1,4	19,33	15,13	8,1	1007,51	12,80	15,13	19,48	17,94	2,4	0,00	1,5
2005-09-06 15:30	82	44	89	0,0	19,33	15,03	8,1	1007,51	12,70	15,03	19,48	17,84	2,6	0,00	1,5
2005-09-06 16:00	141	44	91	3,0	19,33	15,33	8,1	1007,51	13,35	13,70	19,48	18,30	3,0	0,00	1,5
2005-09-06 16:30	142	44	87	1,8	19,33	15,43	8,1	1006,51	12,74	15,43	19,48	18,08	3,3	0,00	1,5
2005-09-06 17:00	137	44	89	3,0	19,33	15,33	8,1	1006,51	13,00	13,70	19,48	18,14	3,9	0,00	1,5
2005-09-06 17:30	143	44	89	1,8	19,33	15,43	8,1	1006,51	13,10	15,43	19,48	18,24	3,9	0,00	1,5

Datum	Vindrikt °	Fukt inne Rh%	Fukt ute Rh%	Vindhast m/s	Temp in °C	Temp ute °C	Nb. Mån mm	Tryck Mbar	Dagpp °C	Kyleffekt °C	Vix inne °C	Vix ute °C	Vindby m/s	Korr lufttryck	Nederb./dygn mm
2005-09-06 18:00	147	44	90	0,0	19,33	15,23	8,1	1005,51	13,08	15,23	19,48	18,12	3,1	0,00	1,5
2005-09-06 18:30	147	44	91	0,0	19,33	15,13	8,1	1005,51	13,15	15,13	19,48	18,10	0,0	0,00	1,5
2005-09-06 19:00	112	44	93	0,0	19,33	14,93	8,1	1005,51	13,30	14,93	19,48	18,06	1,8	0,00	1,5
2005-09-06 19:30	117	44	94	0,0	19,33	14,63	8,1	1005,51	13,17	14,63	19,48	17,84	2,2	0,00	1,5
2005-09-06 20:00	123	44	96	0,0	19,33	14,03	8,1	1004,51	12,91	14,03	19,48	17,41	2,4	0,00	1,5
2005-09-06 20:30	100	44	97	0,0	19,33	13,53	8,6	1004,51	12,58	13,53	19,48	17,00	0,0	0,51	2,0
2005-09-06 21:00	109	44	98	0,0	19,33	13,23	8,6	1004,51	12,44	13,23	19,48	16,78	0,0	0,51	2,0
2005-09-06 21:30	182	44	99	0,0	19,33	12,92	9,1	1004,51	12,30	12,92	19,48	16,57	1,6	0,51	2,5
2005-09-06 22:00	141	44	97	0,0	19,33	12,82	9,1	1004,51	11,88	12,82	19,48	16,30	1,6	0,51	2,5
2005-09-06 22:30	147	44	94	0,0	19,33	12,72	9,1	1003,51	11,29	12,72	19,48	15,94	0,0	0,00	2,5
2005-09-06 23:00	149	44	92	0,0	19,33	12,82	9,1	1003,51	11,06	12,82	19,48	15,88	2,2	0,00	2,5
2005-09-06 23:30	125	44	90	1,6	19,33	12,82	9,1	1003,51	10,72	12,82	19,48	15,72	3,1	0,00	2,5
2005-09-07 00:00	130	44	91	2,0	19,33	12,72	9,1	1002,51	10,79	12,72	19,48	15,70	3,3	0,00	0,0
2005-09-07 00:30	145	44	92	0,0	19,33	12,52	9,1	1002,51	10,76	12,52	19,48	15,58	2,0	0,00	0,0
2005-09-07 01:00	129	44	93	0,0	19,33	12,12	9,1	1002,51	10,53	12,12	19,48	15,26	0,0	0,00	0,0
2005-09-07 01:30	125	44	96	0,0	19,33	12,02	9,1	1002,51	10,93	12,02	19,48	15,41	2,2	0,00	0,0
2005-09-07 02:00	118	44	96	0,0	19,33	11,92	9,1	1002,51	10,83	11,92	19,48	15,31	1,4	0,00	0,0
2005-09-07 02:30	114	44	98	0,0	19,33	11,72	9,1	1001,51	10,95	11,72	19,48	15,28	0,0	0,00	0,0
2005-09-07 03:00	91	44	98	0,0	19,23	11,72	9,1	1001,51	10,95	11,72	19,38	15,28	0,0	0,00	0,0
2005-09-07 03:30	91	44	98	0,0	19,33	11,62	9,1	1001,51	10,85	11,62	19,48	15,18	0,0	0,00	0,0
2005-09-07 04:00	105	44	100	0,0	19,23	11,62	9,1	1001,51	11,16	11,62	19,38	15,35	1,2	0,00	0,0
2005-09-07 04:30	112	44	99	0,0	19,33	11,92	9,1	1000,51	11,31	11,92	19,48	15,57	0,0	0,00	0,0
2005-09-07 05:00	120	44	99	0,0	19,33	12,02	9,1	1000,51	11,41	12,02	19,48	15,67	1,2	0,00	0,0
2005-09-07 05:30	112	44	100	0,0	19,33	12,12	9,1	1000,51	11,66	12,12	19,48	15,85	0,0	0,00	0,0
2005-09-07 06:00	133	44	100	0,0	19,23	11,92	9,1	1000,51	11,46	11,92	19,38	15,65	2,2	0,00	0,0
2005-09-07 06:30	137	44	100	0,0	19,23	11,92	10,7	999,51	11,46	11,92	19,38	15,65	2,8	1,52	1,5
2005-09-07 07:00	137	45	100	0,0	19,23	11,82	10,7	999,51	11,36	11,82	19,42	15,55	0,0	1,52	1,5
2005-09-07 07:30	189	44	100	1,8	19,23	11,92	11,7	999,51	11,46	11,92	19,38	15,65	2,4	1,02	2,5
2005-09-07 08:00	166	45	100	0,0	19,33	12,22	11,7	999,51	11,76	12,22	19,52	15,95	2,8	1,02	2,5
2005-09-07 08:30	153	45	100	0,0	19,33	12,32	11,7	998,51	11,86	12,32	19,52	16,05	3,1	0,00	2,5
2005-09-07 09:00	124	45	100	0,0	19,43	12,52	11,7	999,51	12,06	12,52	19,62	16,25	2,4	0,00	2,5
2005-09-07 09:30	150	44	100	0,0	19,43	12,62	11,7	998,51	12,16	12,62	19,58	16,35	2,8	0,00	2,5
2005-09-07 10:00	137	44	100	2,0	19,53	12,62	11,7	998,51	12,16	12,62	19,68	16,35	2,6	0,00	2,5
2005-09-07 10:30	150	44	100	2,0	19,53	12,82	11,7	997,50	12,36	12,82	19,68	16,55	4,1	0,00	2,5
2005-09-07 11:00	188	44	100	0,0	19,53	13,23	11,7	998,51	12,76	13,23	19,68	16,95	3,7	0,00	2,5
2005-09-07 11:30	138	44	100	0,0	19,53	13,63	11,7	997,50	13,16	13,63	19,68	17,36	3,1	0,00	2,5
2005-09-07 12:00	152	44	100	2,4	19,53	13,83	11,7	997,50	13,36	12,77	19,68	17,56	4,1	0,00	2,5
2005-09-07 12:30	123	45	100	2,4	19,53	14,23	11,7	997,50	13,76	13,20	19,72	17,96	3,3	0,00	2,5
2005-09-07 13:00	156	45	100	3,3	19,53	14,43	11,7	996,50	13,96	12,03	19,72	18,16	4,3	0,00	2,5
2005-09-07 13:30	154	45	99	1,4	19,53	14,33	11,7	996,50	13,70	14,33	19,72	17,97	3,3	0,00	2,5
2005-09-07 14:00	154	45	99	1,4	19,43	14,13	11,7	996,50	13,50	14,13	19,62	17,77	3,3	0,00	2,5
2005-09-07 14:30	140	45	100	0,0	19,43	13,93	11,7	996,50	13,46	13,93	19,62	17,66	3,7	0,00	2,5
2005-09-07 15:00	158	45	100	1,4	19,43	13,53	11,7	995,50	13,06	13,53	19,62	17,26	4,5	0,00	2,5
2005-09-07 15:30	136	45	100	2,6	19,43	13,43	11,7	995,50	12,96	12,35	19,62	17,15	4,3	0,00	2,5
2005-09-07 16:00	114	45	100	2,2	19,43	13,73	11,7	994,50	13,26	13,73	19,62	17,46	3,7	0,00	2,5
2005-09-07 16:30	155	45	100	2,2	19,43	14,43	11,7	994,50	13,96	14,43	19,62	18,16	3,7	0,00	2,5

Datum	Vindrikt °	Fukt inne Rh%	Fukt ute Rh%	Vindhast m/s	Temp in °C	Temp ute °C	Nb. Mån mm	Tryck Mbar	Dagpp °C	Kyleffekt °C	Vix inne °C	Vix ute °C	Vindby m/s	Korr lufttryck	Nederb./dygn mm
2005-09-07 17:00	150	45	100	3,5	19,43	14,73	11,7	994,50	14,26	12,37	19,62	18,46	4,5	0,00	2,5
2005-09-07 17:30	149	45	99	1,4	19,43	14,83	11,7	994,50	14,20	14,83	19,62	18,47	3,9	0,00	2,5
2005-09-07 18:00	148	45	97	0,0	19,43	15,03	11,7	993,50	14,07	15,03	19,62	18,50	3,5	0,00	2,5
2005-09-07 18:30	146	45	98	1,4	19,43	14,43	11,7	993,50	13,64	14,43	19,62	17,98	3,3	0,00	2,5
2005-09-07 19:00	173	45	99	2,0	19,43	14,33	11,7	992,50	13,70	14,33	19,62	17,97	2,8	0,00	2,5
2005-09-07 19:30	183	45	96	2,2	19,43	13,83	11,7	992,50	12,71	13,83	19,62	17,21	2,8	0,00	2,5
2005-09-07 20:00	182	45	96	0,0	19,33	13,63	11,7	992,50	12,52	13,63	19,52	17,01	3,0	0,00	2,5
2005-09-07 20:30	182	45	96	0,0	19,33	13,53	11,7	993,50	12,42	13,53	19,52	16,91	1,8	0,00	2,5
2005-09-07 21:00	182	46	97	0,0	19,33	13,23	11,7	993,50	12,28	13,23	19,57	16,70	0,0	0,00	2,5
2005-09-07 21:30	182	45	97	0,0	19,33	13,02	11,7	993,50	12,08	13,02	19,52	16,50	1,6	0,00	2,5
2005-09-07 22:00	185	45	96	1,2	19,33	12,82	11,7	992,50	11,72	12,82	19,52	16,21	2,6	0,00	2,5
2005-09-07 22:30	309	45	96	0,0	19,33	12,82	11,7	993,50	11,72	12,82	19,52	16,21	3,1	0,00	2,5
2005-09-07 23:00	338	45	97	0,0	19,33	12,32	11,7	993,50	11,39	12,32	19,52	15,80	2,2	0,00	2,5
2005-09-07 23:30	338	45	97	0,0	19,33	11,52	11,7	994,50	10,59	11,52	19,52	14,99	0,0	0,00	2,5
2005-09-08 00:00	338	45	98	0,0	19,33	11,02	11,7	994,50	10,25	11,02	19,52	14,58	0,0	0,00	0,0
2005-09-08 00:30	338	45	98	0,0	19,33	10,72	11,7	994,50	9,96	10,72	19,52	14,28	0,0	0,00	0,0
2005-09-08 01:00	338	45	99	0,0	19,33	10,12	11,7	994,50	9,51	10,12	19,52	13,77	0,0	0,00	0,0
2005-09-08 01:30	338	45	100	0,0	19,33	10,02	11,7	994,50	9,57	10,02	19,52	13,75	0,0	0,00	0,0
2005-09-08 02:00	338	45	100	0,0	19,33	9,72	11,7	995,50	9,27	9,72	19,52	13,45	0,0	0,00	0,0
2005-09-08 02:30	251	45	100	0,0	19,33	9,82	11,7	995,50	9,37	9,82	19,52	13,55	1,6	0,00	0,0
2005-09-08 03:00	272	45	100	0,0	19,23	9,92	11,7	995,50	9,47	9,92	19,42	13,65	1,6	0,00	0,0
2005-09-08 03:30	315	45	100	1,8	19,23	9,92	11,7	995,50	9,47	9,92	19,42	13,65	2,8	0,00	0,0
2005-09-08 04:00	268	45	100	0,0	19,23	10,02	11,7	995,50	9,57	10,02	19,42	13,75	2,6	0,00	0,0
2005-09-08 04:30	313	45	100	0,0	19,23	10,12	11,7	996,50	9,67	10,12	19,42	13,85	3,0	0,00	0,0
2005-09-08 05:00	283	45	100	1,6	19,23	10,12	11,7	995,50	9,67	10,12	19,42	13,85	4,3	0,00	0,0
2005-09-08 05:30	278	45	100	2,4	19,13	9,82	11,7	995,50	9,37	8,55	19,32	13,55	3,3	0,00	0,0
2005-09-08 06:00	291	45	99	2,6	19,13	9,82	11,7	996,50	9,22	8,55	19,32	13,47	3,9	0,00	0,0
2005-09-08 06:30	251	45	99	2,2	19,13	9,42	11,7	996,50	8,82	9,42	19,32	13,06	4,1	0,00	0,0
2005-09-08 07:00	269	45	97	1,4	19,13	9,52	11,7	996,50	8,61	9,52	19,32	12,99	3,0	0,00	0,0
2005-09-08 07:30	297	45	97	1,2	19,13	9,62	11,7	996,50	8,70	9,62	19,32	13,09	2,8	0,00	0,0
2005-09-08 08:00	302	44	96	1,8	19,13	9,92	11,7	997,50	8,84	9,92	19,28	13,31	2,6	0,00	0,0
2005-09-08 08:30	316	44	95	1,8	19,13	10,32	11,7	997,50	9,08	10,32	19,28	13,62	3,5	0,00	0,0
2005-09-08 09:00	298	44	94	2,0	19,13	10,82	11,7	997,50	9,41	10,82	19,28	14,04	3,1	0,00	0,0
2005-09-08 09:30	291	44	92	2,0	19,23	11,22	11,7	997,50	9,48	11,22	19,38	14,28	3,1	0,00	0,0
2005-09-08 10:00	289	44	89	0,0	19,23	11,92	11,7	997,50	9,66	11,92	19,38	14,74	3,1	0,00	0,0
2005-09-08 10:30	307	44	85	0,0	19,33	12,52	11,7	997,50	9,54	12,52	19,48	15,03	3,0	0,00	0,0
2005-09-08 11:00	179	44	88	0,0	19,33	12,52	11,7	997,50	10,07	12,52	19,48	15,26	2,0	0,00	0,0
2005-09-08 11:30	189	45	88	0,0	19,33	12,72	11,7	997,50	10,27	12,72	19,52	15,46	1,4	0,00	0,0
2005-09-08 12:00	141	45	85	2,0	19,33	13,53	11,7	997,50	10,51	13,53	19,52	16,03	3,5	0,00	0,0
2005-09-08 12:30	138	45	86	2,4	19,43	14,13	11,7	996,50	11,28	13,09	19,62	16,70	4,1	0,00	0,0
2005-09-08 13:00	126	45	84	4,1	19,43	14,53	11,7	996,50	11,31	10,77	19,62	16,95	5,6	0,00	0,0
2005-09-08 13:30	141	45	83	3,3	19,43	14,63	11,7	995,50	11,22	12,25	19,62	16,98	5,2	0,00	0,0
2005-09-08 14:00	147	45	81	3,3	19,43	14,53	11,7	995,50	10,74	12,14	19,62	16,73	5,6	0,00	0,0
2005-09-08 14:30	152	45	80	2,2	19,43	15,03	11,7	995,50	11,03	15,03	19,62	17,16	5,8	0,00	0,0
2005-09-08 15:00	147	45	78	2,8	19,43	14,93	11,7	994,50	10,54	13,26	19,62	16,91	6,8	0,00	0,0
2005-09-08 15:30	169	45	79	2,6	19,43	14,13	11,7	994,50	9,96	13,09	19,62	16,18	6,8	0,00	0,0

Datum	Vindrikt	Fukt inne	Fukt ute	Vindhast	Temp in	Temp ute	Nb. Mån	Tryck	Dagpp	Kyleffekt	Vix inne	Vix ute	Vindby	Korr lufttryck	Nederb./dygn
	°	Rh%	Rh%	m/s	°C	°C	mm	Mbar	°C	°C	°C	°C	m/s		mm
2005-09-08 16:00	149	45	92	3,5	19,33	12,82	11,7	994,50	11,06	10,22	19,52	15,88	6,4	0,00	0,0
2005-09-08 16:30	115	45	99	3,3	19,33	12,32	12,7	993,50	11,71	9,65	19,52	15,97	5,0	1,02	1,0
2005-09-08 17:00	147	45	97	2,4	19,33	12,82	12,7	992,50	11,88	11,72	19,52	16,30	4,9	1,02	1,0
2005-09-08 17:30	134	45	95	3,3	19,33	13,33	12,7	992,50	12,05	10,78	19,52	16,63	5,4	0,00	1,0
2005-09-08 18:00	269	45	96	2,0	19,33	13,33	13,7	993,50	12,22	13,33	19,52	16,71	5,4	1,02	2,0
2005-09-08 18:30	286	45	94	3,3	19,33	12,52	14,2	993,50	11,10	9,88	19,52	15,74	5,2	1,52	2,5
2005-09-08 19:00	297	45	93	3,1	19,33	12,22	14,2	993,50	10,63	10,31	19,52	15,36	5,2	0,51	2,5
2005-09-08 19:30	291	45	92	3,1	19,33	11,62	14,2	994,50	9,87	9,66	19,52	14,68	6,4	0,00	2,5
2005-09-08 20:00	316	45	88	6,0	19,13	10,42	14,2	995,50	8,01	3,67	19,32	13,16	8,9	0,00	2,5
2005-09-08 20:30	322	44	85	5,2	19,03	9,52	14,2	996,50	6,60	3,45	19,18	12,02	7,9	0,00	2,5
2005-09-08 21:00	295	44	77	3,3	19,03	8,82	14,2	997,50	4,44	5,70	19,18	10,74	5,2	0,00	2,5
2005-09-08 21:30	294	44	75	3,9	18,93	8,02	14,2	998,51	3,28	3,87	19,08	9,80	6,4	0,00	2,5
2005-09-08 22:00	270	43	76	3,9	18,83	7,72	14,2	998,51	3,19	3,52	18,93	9,57	6,0	0,00	2,5
2005-09-08 22:30	313	43	79	3,7	18,83	7,22	14,2	998,51	3,27	2,93	18,93	9,28	5,0	0,00	2,5
2005-09-08 23:00	292	43	81	2,6	18,73	6,92	14,2	998,51	3,35	5,49	18,83	9,12	5,8	0,00	2,5
2005-09-08 23:30	322	43	83	2,0	18,73	6,62	14,2	998,51	3,42	6,62	18,83	8,97	5,0	0,00	2,5
2005-09-09 00:00	299	43	84	2,2	18,73	6,32	14,2	999,51	3,30	6,32	18,83	8,75	4,1	0,00	0,0
2005-09-09 00:30	302	43	83	1,6	18,63	5,82	14,2	999,51	2,64	5,82	18,73	8,17	3,7	0,00	0,0
2005-09-09 01:00	260	43	83	2,4	18,73	5,22	14,2	999,51	2,05	3,70	18,83	7,57	3,1	0,00	0,0
2005-09-09 01:30	277	43	88	0,0	18,63	4,62	14,2	999,51	2,32	4,62	18,73	7,35	3,3	0,00	0,0
2005-09-09 02:00	232	43	89	0,0	18,73	4,22	14,2	999,51	2,09	4,22	18,83	7,03	2,4	0,00	0,0
2005-09-09 02:30	173	43	89	0,0	18,73	3,92	14,2	999,51	1,79	3,92	18,83	6,73	2,6	0,00	0,0
2005-09-09 03:00	181	43	90	2,4	18,73	3,52	14,2	999,51	1,56	1,90	18,83	6,41	2,6	0,00	0,0
2005-09-09 03:30	175	43	92	1,8	18,73	3,42	14,2	999,51	1,78	3,42	18,83	6,47	2,8	0,00	0,0
2005-09-09 04:00	183	43	92	1,8	18,83	3,32	14,2	999,51	1,68	3,32	18,93	6,37	3,0	0,00	0,0
2005-09-09 04:30	195	43	91	1,4	18,93	4,02	14,2	999,51	2,21	4,02	19,03	6,99	3,7	0,00	0,0
2005-09-09 05:00	178	42	87	0,0	19,03	4,52	14,2	999,51	2,05	4,52	19,08	7,17	4,3	0,00	0,0
2005-09-09 05:30	298	42	85	2,0	19,03	4,72	14,2	999,51	1,91	4,72	19,08	7,22	4,1	0,00	0,0
2005-09-09 06:00	275	41	83	1,8	19,03	4,62	14,2	998,51	1,47	4,62	19,04	6,97	5,6	0,00	0,0
2005-09-09 06:30	275	40	80	2,8	19,03	5,32	14,2	998,51	1,61	2,77	18,99	7,45	5,4	0,00	0,0
2005-09-09 07:00	330	39	79	2,6	18,93	5,92	14,2	998,51	2,01	4,44	18,85	7,98	6,8	0,00	0,0
2005-09-09 07:30	226	39	80	3,5	18,83	6,42	14,2	998,51	2,68	2,99	18,75	8,55	7,9	0,00	0,0
2005-09-09 08:00	2	39	84	2,8	18,63	6,52	14,2	999,51	3,50	4,09	18,55	8,95	6,2	0,00	0,0
2005-09-09 08:30	252	39	86	3,3	18,63	6,52	14,2	1000,51	3,84	3,10	18,55	9,10	6,9	0,00	0,0
2005-09-09 09:00	269	39	87	2,0	18,53	6,82	14,2	1000,51	4,31	6,82	18,45	9,48	6,9	0,00	0,0
2005-09-09 09:30	291	39	91	3,7	18,43	7,02	14,2	1001,51	5,17	2,70	18,35	9,99	6,4	0,00	0,0
2005-09-09 10:00	255	40	93	3,0	18,43	7,12	14,2	1001,51	5,59	4,74	18,39	10,26	6,4	0,00	0,0
2005-09-09 10:30	279	40	97	2,8	18,43	7,02	14,2	1002,51	6,12	4,63	18,39	10,49	7,3	0,00	0,0
2005-09-09 11:00	301	40	96	4,3	18,43	7,32	14,2	1002,51	6,26	2,10	18,39	10,71	5,6	0,00	0,0
2005-09-09 11:30	308	40	93	2,8	18,43	8,22	14,2	1003,51	6,68	5,94	18,39	11,36	7,9	0,00	0,0
2005-09-09 12:00	333	40	87	7,3	18,43	9,32	14,2	1004,51	6,76	0,83	18,39	11,98	8,5	0,00	0,0
2005-09-09 12:30	317	40	84	4,5	18,43	9,62	14,2	1004,51	6,52	4,04	18,39	12,05	10,4	0,00	0,0
2005-09-09 13:00	333	40	76	5,8	18,53	10,12	14,2	1005,51	5,50	3,74	18,49	11,97	10,8	0,00	0,0
2005-09-09 13:30	293	40	74	4,5	18,43	10,62	14,2	1006,51	5,58	5,28	18,39	12,33	11,5	0,00	0,0
2005-09-09 14:00	273	39	70	5,6	18,53	9,52	14,2	1007,51	3,70	2,98	18,45	10,97	9,0	0,00	0,0
2005-09-09 14:30	294	39	70	3,5	18,53	10,12	14,2	1008,51	4,27	7,17	18,45	11,57	11,3	0,00	0,0

Datum	Vindrikt °	Fukt inne Rh%	Fukt ute Rh%	Vindhast m/s	Temp in °C	Temp ute °C	Nb. Mån mm	Tryck Mbar	Daggp °C	Kyleffekt °C	Vix inne °C	Vix ute °C	Vindby m/s	Korr lufttryck	Nederb./dygn mm
2005-09-09 15:00	311	39	69	6,4	18,43	10,12	14,2	1008,51	4,06	2,83	18,35	11,50	7,9	0,00	0,0
2005-09-09 15:30	318	39	77	6,2	18,43	9,12	14,2	1009,51	4,73	1,99	18,35	11,04	8,7	0,00	0,0
2005-09-09 16:00	312	39	68	7,9	18,43	9,52	14,2	1010,51	3,27	0,68	18,35	10,84	8,7	0,00	0,0
2005-09-09 16:30	289	39	67	5,8	18,33	9,42	14,2	1010,51	2,96	2,85	18,25	10,67	9,0	0,00	0,0
2005-09-09 17:00	288	39	75	3,1	18,33	9,22	14,2	1011,51	4,44	7,04	18,25	11,00	7,9	0,00	0,0
2005-09-09 17:30	294	39	72	4,7	18,43	9,22	14,2	1011,51	3,83	3,55	18,35	10,80	8,1	0,00	0,0
2005-09-09 18:00	294	38	76	5,2	18,23	8,62	14,2	1012,51	4,06	2,31	18,10	10,47	10,0	0,00	0,0
2005-09-09 18:30	302	38	80	2,4	18,23	8,02	14,2	1012,51	4,24	6,65	18,10	10,15	7,7	0,00	0,0
2005-09-09 19:00	302	39	80	2,2	18,23	7,92	14,2	1013,51	4,14	7,92	18,14	10,05	6,2	0,00	0,0
2005-09-09 19:30	307	39	85	2,8	18,23	7,62	14,2	1013,51	4,75	5,29	18,14	10,12	6,4	0,00	0,0
2005-09-09 20:00	323	39	87	3,5	18,33	7,12	14,2	1013,51	4,60	3,78	18,25	9,78	5,6	0,00	0,0
2005-09-09 20:30	312	39	88	6,0	18,43	6,82	14,2	1014,51	4,48	-1,00	18,35	9,55	6,8	0,00	0,0
2005-09-09 21:00	303	39	90	2,2	18,43	6,42	14,2	1014,51	4,41	6,42	18,35	9,31	4,9	0,00	0,0
2005-09-09 21:30	273	39	93	0,0	18,43	6,02	14,2	1014,51	4,50	6,02	18,35	9,16	5,0	0,00	0,0
2005-09-09 22:00	297	39	94	2,4	18,53	6,02	14,2	1014,51	4,66	4,54	18,45	9,24	4,7	0,00	0,0
2005-09-09 22:30	298	39	94	1,8	18,53	6,12	14,2	1015,51	4,76	6,12	18,45	9,34	4,3	0,00	0,0
2005-09-09 23:00	322	39	95	0,0	18,53	5,82	14,2	1015,51	4,62	5,82	18,45	9,12	2,2	0,00	0,0
2005-09-09 23:30	297	39	95	1,6	18,53	5,82	14,2	1016,51	4,62	5,82	18,45	9,12	4,1	0,00	0,0
2005-09-10 00:00	293	39	93	3,0	18,63	5,82	14,2	1016,51	4,31	3,32	18,55	8,96	4,3	0,00	0,0
2005-09-10 00:30	297	39	95	1,6	18,73	5,22	14,2	1016,51	4,03	5,22	18,65	8,52	2,8	0,00	0,0
2005-09-10 01:00	255	40	94	2,6	18,73	5,12	14,2	1017,52	3,77	3,59	18,69	8,34	3,5	0,00	0,0
2005-09-10 01:30	297	40	94	3,1	18,83	5,22	14,2	1017,52	3,87	2,66	18,79	8,44	3,3	0,00	0,0
2005-09-10 02:00	303	40	93	2,8	18,93	5,22	14,2	1017,52	3,71	2,66	18,89	8,35	5,8	0,00	0,0
2005-09-10 02:30	293	40	95	1,6	19,13	4,92	14,2	1017,52	3,73	4,92	19,09	8,22	4,7	0,00	0,0
2005-09-10 03:00	325	40	95	1,8	19,23	4,72	14,2	1017,52	3,53	4,72	19,19	8,02	3,9	0,00	0,0
2005-09-10 03:30	330	40	97	0,0	19,33	4,42	14,2	1017,52	3,54	4,42	19,29	7,89	3,0	0,00	0,0
2005-09-10 04:00	325	40	97	0,0	19,43	3,52	14,2	1018,52	2,64	3,52	19,39	6,99	1,4	0,00	0,0
2005-09-10 04:30	256	41	100	0,0	19,53	3,32	14,2	1018,52	2,89	3,32	19,54	7,05	2,8	0,00	0,0
2005-09-10 05:00	296	40	100	0,0	19,43	3,22	14,2	1018,52	2,79	3,22	19,39	6,95	2,0	0,00	0,0
2005-09-10 05:30	296	41	100	0,0	19,43	3,22	14,2	1018,52	2,79	3,22	19,44	6,95	0,0	0,00	0,0
2005-09-10 06:00	322	41	100	1,2	19,43	3,42	14,2	1018,52	2,99	3,42	19,44	7,15	2,2	0,00	0,0
2005-09-10 06:30	322	41	100	0,0	19,43	3,42	14,2	1018,52	2,99	3,42	19,44	7,15	1,4	0,00	0,0
2005-09-10 07:00	322	41	100	0,0	19,53	3,62	14,2	1019,52	3,19	3,62	19,54	7,35	0,0	0,00	0,0
2005-09-10 07:30	286	41	100	1,8	19,63	4,12	14,2	1019,52	3,68	4,12	19,64	7,85	2,8	0,00	0,0
2005-09-10 08:00	295	41	98	0,0	19,63	4,42	14,2	1019,52	3,69	4,42	19,64	7,97	2,8	0,00	0,0
2005-09-10 08:30	295	41	94	3,0	19,63	4,82	14,2	1019,52	3,47	2,23	19,64	8,04	3,7	0,00	0,0
2005-09-10 09:00	311	40	90	1,8	19,63	5,12	14,2	1019,52	3,13	5,12	19,59	8,01	3,3	0,00	0,0
2005-09-10 09:30	301	40	90	1,8	19,63	5,22	14,2	1020,52	3,23	5,22	19,59	8,11	2,8	0,00	0,0
2005-09-10 10:00	308	40	87	1,6	19,53	6,12	14,2	1020,52	3,62	6,12	19,49	8,78	2,8	0,00	0,0
2005-09-10 10:30	288	40	78	1,8	19,43	6,62	14,2	1020,52	2,51	6,62	19,39	8,61	4,7	0,00	0,0
2005-09-10 11:00	300	39	75	1,6	19,33	7,32	14,2	1020,52	2,61	7,32	19,25	9,10	4,5	0,00	0,0
2005-09-10 11:30	277	39	80	2,0	19,23	6,82	14,2	1020,52	3,07	6,82	19,15	8,95	3,7	0,00	0,0
2005-09-10 12:00	317	39	78	1,6	19,23	7,62	14,2	1020,52	3,47	7,62	19,15	9,61	3,7	0,00	0,0
2005-09-10 12:30	282	39	78	2,4	19,23	7,82	14,2	1020,52	3,67	6,44	19,15	9,81	4,1	0,00	0,0
2005-09-10 13:00	265	39	79	1,8	19,23	7,92	14,2	1020,52	3,95	7,92	19,15	9,98	3,3	0,00	0,0
2005-09-10 13:30	326	39	76	1,8	19,23	7,52	14,2	1020,52	3,00	7,52	19,15	9,37	4,5	0,00	0,0

Datum	Vindrikt	Fukt inne	Fukt ute	Vindhast	Temp in	Temp ute	Nb. Mån	Tryck	Daggp	Kyleffekt	Vix inne	Vix ute	Vindby	Korr lufttryck	Nederb./dygn
	°	Rh%	Rh%	m/s	°C	°C	mm	Mbar	°C	°C	°C	°C	m/s		mm
2005-09-10 14:00	311	39	85	1,4	19,23	7,22	14,2	1020,52	4,35	7,22	19,15	9,72	3,7	0,00	0,0
2005-09-10 14:30	292	39	85	0,0	19,23	7,62	14,2	1020,52	4,75	7,62	19,15	10,12	2,4	0,00	0,0
2005-09-10 15:00	296	39	73	2,8	19,33	9,02	14,2	1020,52	3,84	6,82	19,25	10,66	4,3	0,00	0,0
2005-09-10 15:30	305	39	68	2,4	19,33	9,32	14,2	1020,52	3,08	8,02	19,25	10,64	3,9	0,00	0,0
2005-09-10 16:00	329	39	62	1,8	19,33	8,72	14,2	1020,52	1,16	8,72	19,25	9,67	3,5	0,00	0,0
2005-09-10 16:30	325	39	65	1,6	19,33	8,52	14,2	1020,52	1,66	8,52	19,25	9,65	4,9	0,00	0,0
2005-09-10 17:00	333	39	64	2,2	19,43	8,62	14,2	1020,52	1,53	8,62	19,35	9,69	3,1	0,00	0,0
2005-09-10 17:30	305	40	64	1,6	19,53	8,62	14,2	1020,52	1,53	8,62	19,49	9,69	3,3	0,00	0,0
2005-09-10 18:00	305	40	61	1,2	19,43	8,52	14,2	1020,52	0,73	8,52	19,39	9,41	2,0	0,00	0,0
2005-09-10 18:30	318	39	61	0,0	19,43	8,52	14,2	1020,52	0,73	8,52	19,35	9,41	2,0	0,00	0,0
2005-09-10 19:00	318	39	65	0,0	19,43	8,42	14,2	1020,52	1,56	8,42	19,35	9,55	0,0	0,00	0,0
2005-09-10 19:30	318	39	77	0,0	19,53	6,52	14,2	1020,52	2,22	6,52	19,45	8,44	0,0	0,00	0,0
2005-09-10 20:00	318	39	83	0,0	19,43	4,72	14,2	1020,52	1,56	4,72	19,35	7,07	0,0	0,00	0,0
2005-09-10 20:30	318	40	86	0,0	19,43	3,72	14,2	1020,52	1,10	3,72	19,39	6,30	0,0	0,00	0,0
2005-09-10 21:00	319	40	88	0,0	19,43	3,12	14,2	1020,52	0,84	3,12	19,39	5,85	0,0	0,00	0,0
2005-09-10 21:30	320	40	89	0,0	19,43	2,32	14,2	1021,52	0,22	2,32	19,39	5,13	0,0	0,00	0,0
2005-09-10 22:00	320	40	89	0,0	19,33	1,82	14,2	1020,52	-0,28	1,82	19,29	4,63	0,0	0,00	0,0
2005-09-10 22:30	320	40	91	0,0	19,43	1,32	14,2	1020,52	-0,45	1,32	19,39	4,29	0,0	0,00	0,0
2005-09-10 23:00	351	40	87	0,0	19,33	2,02	14,2	1020,52	-0,40	2,02	19,29	4,67	0,0	0,00	0,0
2005-09-10 23:30	351	40	90	0,0	19,43	1,62	14,2	1020,52	-0,31	1,62	19,39	4,51	0,0	0,00	0,0
2005-09-11 00:00	351	40	91	0,0	19,63	1,32	14,2	1020,52	-0,45	1,32	19,59	4,29	0,0	0,00	0,0
2005-09-11 00:30	351	40	91	0,0	19,63	1,32	14,2	1020,52	-0,45	1,32	19,59	4,29	0,0	0,00	0,0
2005-09-11 01:00	44	40	93	0,0	19,63	1,02	14,2	1020,52	-0,44	1,02	19,59	4,15	1,4	0,00	0,0
2005-09-11 01:30	122	40	93	0,0	19,53	1,62	14,2	1019,52	0,15	1,62	19,49	4,75	0,0	0,00	0,0
2005-09-11 02:00	116	41	93	0,0	19,53	2,02	14,2	1019,52	0,55	2,02	19,54	5,15	0,0	0,00	0,0
2005-09-11 02:30	124	41	94	1,2	19,63	2,42	14,2	1019,52	1,10	2,42	19,64	5,63	1,4	0,00	0,0
2005-09-11 03:00	124	41	95	0,0	19,73	2,22	14,2	1019,52	1,05	2,22	19,74	5,52	2,0	0,00	0,0
2005-09-11 03:30	125	41	96	1,8	19,83	2,32	14,2	1018,52	1,30	2,32	19,84	5,70	3,1	0,00	0,0
2005-09-11 04:00	89	42	95	1,4	20,03	2,42	14,2	1018,52	1,25	2,42	20,08	5,72	2,8	0,00	0,0
2005-09-11 04:30	126	42	98	0,0	20,03	2,02	14,2	1018,52	1,30	2,02	20,08	5,57	2,6	0,00	0,0
2005-09-11 05:00	84	42	97	1,6	20,13	2,22	14,2	1017,52	1,35	2,22	20,18	5,69	3,0	0,00	0,0
2005-09-11 05:30	93	42	97	1,4	20,13	2,02	14,2	1017,52	1,15	2,02	20,18	5,49	3,7	0,00	0,0
2005-09-11 06:00	149	42	98	1,8	20,13	1,62	14,2	1016,51	0,90	1,62	20,18	5,17	2,4	0,00	0,0
2005-09-11 06:30	121	42	99	1,2	20,13	1,42	14,2	1016,51	0,85	1,42	20,18	5,06	3,0	0,00	0,0
2005-09-11 07:00	130	42	100	2,2	20,03	1,72	14,2	1016,51	1,29	1,72	20,08	5,45	3,0	0,00	0,0
2005-09-11 07:30	87	42	99	0,0	20,03	2,02	14,2	1015,51	1,45	2,02	20,08	5,66	3,5	0,00	0,0
2005-09-11 08:00	115	42	97	1,2	20,03	2,62	14,2	1015,51	1,75	2,62	20,08	6,09	3,5	0,00	0,0
2005-09-11 08:30	154	42	93	2,0	20,13	3,72	14,2	1015,51	2,23	3,72	20,18	6,85	4,3	0,00	0,0
2005-09-11 09:00	138	41	88	3,5	20,13	5,02	14,2	1015,51	2,71	1,41	20,14	7,75	5,0	0,00	0,0
2005-09-11 09:30	154	41	86	2,6	20,13	5,42	14,2	1014,51	2,76	3,91	20,14	8,00	5,0	0,00	0,0
2005-09-11 10:00	121	41	85	2,8	20,03	5,92	14,2	1014,51	3,08	3,43	20,04	8,42	4,3	0,00	0,0
2005-09-11 10:30	146	40	84	2,6	20,03	7,02	14,2	1014,51	3,98	5,60	19,99	9,45	4,9	0,00	0,0
2005-09-11 11:00	170	40	80	3,5	19,93	7,42	14,2	1014,51	3,65	4,12	19,89	9,55	5,4	0,00	0,0
2005-09-11 11:30	153	40	80	1,6	19,83	8,12	14,2	1014,51	4,33	8,12	19,79	10,25	4,5	0,00	0,0
2005-09-11 12:00	151	40	79	2,6	19,83	8,82	14,2	1013,51	4,83	7,50	19,79	10,88	4,3	0,00	0,0
2005-09-11 12:30	179	40	74	2,8	19,83	10,12	14,2	1013,51	5,10	8,02	19,79	11,83	4,7	0,00	0,0

Datum	Vindrikt °	Fukt inne Rh%	Fukt ute Rh%	Vindhast m/s	Temp in °C	Temp ute °C	Nb. Mån mm	Tryck Mbar	Daggp °C	Kyleffekt °C	Vix inne °C	Vix ute °C	Vindby m/s	Korr lufttryck	Nederb./dygn mm
2005-09-11 13:00	184	40	73	0,0	19,73	11,02	14,2	1012,51	5,76	11,02	19,69	12,66	4,7	0,00	0,0
2005-09-11 13:30	180	40	71	0,0	19,73	11,62	14,2	1012,51	5,92	11,62	19,69	13,13	3,5	0,00	0,0
2005-09-11 14:00	185	40	70	2,2	19,73	11,62	14,2	1012,51	5,71	11,62	19,69	13,07	3,5	0,00	0,0
2005-09-11 14:30	171	40	68	0,0	19,73	12,02	14,2	1012,51	5,65	12,02	19,69	13,34	3,1	0,00	0,0
2005-09-11 15:00	146	40	67	0,0	19,73	12,32	14,2	1011,51	5,71	12,32	19,69	13,58	3,0	0,00	0,0
2005-09-11 15:30	207	40	62	0,0	19,73	12,52	14,2	1011,51	4,73	12,52	19,69	13,47	3,3	0,00	0,0
2005-09-11 16:00	141	40	62	0,0	19,73	12,52	14,2	1011,51	4,73	12,52	19,69	13,47	3,7	0,00	0,0
2005-09-11 16:30	151	40	65	0,0	19,73	12,52	14,2	1010,51	5,44	12,52	19,69	13,65	3,5	0,00	0,0
2005-09-11 17:00	138	40	69	0,0	19,73	12,12	14,2	1010,51	5,97	12,12	19,69	13,50	2,0	0,00	0,0
2005-09-11 17:30	142	40	72	0,0	19,63	12,02	14,2	1009,51	6,51	12,02	19,59	13,60	0,0	0,00	0,0
2005-09-11 18:00	175	40	73	0,0	19,53	11,82	14,2	1009,51	6,53	11,82	19,49	13,47	0,0	0,00	0,0
2005-09-11 18:30	158	40	73	2,8	19,43	11,32	14,2	1008,51	6,05	9,33	19,39	12,96	3,7	0,00	0,0
2005-09-11 19:00	154	40	72	2,2	19,33	10,92	14,2	1008,51	5,46	10,92	19,29	12,50	3,9	0,00	0,0
2005-09-11 19:30	167	40	72	2,8	19,23	10,52	14,2	1008,51	5,08	8,46	19,19	12,10	5,8	0,00	0,0
2005-09-11 20:00	185	40	76	2,8	19,23	10,12	14,2	1007,51	5,50	8,02	19,19	11,97	4,3	0,00	0,0
2005-09-11 20:30	147	40	78	1,8	19,13	9,92	14,2	1007,51	5,70	9,92	19,09	11,91	4,1	0,00	0,0
2005-09-11 21:00	152	40	80	2,4	19,13	9,62	14,2	1007,51	5,79	8,34	19,09	11,75	3,7	0,00	0,0
2005-09-11 21:30	148	40	83	1,6	19,13	9,52	14,2	1006,51	6,25	9,52	19,09	11,87	3,7	0,00	0,0
2005-09-11 22:00	128	40	84	2,0	19,03	9,32	14,2	1006,51	6,23	9,32	18,99	11,75	3,5	0,00	0,0
2005-09-11 22:30	144	40	84	2,2	19,03	9,32	14,2	1006,51	6,23	9,32	18,99	11,75	4,3	0,00	0,0
2005-09-11 23:00	127	41	85	0,0	19,03	9,12	14,2	1006,51	6,21	9,12	19,04	11,62	3,3	0,00	0,0
2005-09-11 23:30	133	41	87	0,0	19,03	8,82	14,2	1005,51	6,27	8,82	19,04	11,48	3,3	0,00	0,0
2005-09-12 00:00	82	41	87	0,0	19,03	8,82	14,2	1005,51	6,27	8,82	19,04	11,48	1,8	0,00	0,0
2005-09-12 00:30	145	41	87	0,0	19,03	8,72	14,2	1005,51	6,17	8,72	19,04	11,38	3,0	0,00	0,0
2005-09-12 01:00	184	41	89	0,0	19,03	8,62	14,2	1005,51	6,41	8,62	19,04	11,43	2,6	0,00	0,0
2005-09-12 01:30	279	41	87	0,0	18,93	8,82	14,2	1006,51	6,27	8,82	18,94	11,48	3,3	0,00	0,0
2005-09-12 02:00	314	41	87	0,0	19,03	8,52	14,2	1005,51	5,97	8,52	19,04	11,18	0,0	0,00	0,0
2005-09-12 02:30	315	41	89	0,0	19,03	8,32	14,2	1005,51	6,12	8,32	19,04	11,13	0,0	0,00	0,0
2005-09-12 03:00	309	41	89	0,0	19,13	8,32	14,2	1005,51	6,12	8,32	19,14	11,13	2,2	0,00	0,0
2005-09-12 03:30	310	41	91	2,2	19,13	8,22	14,2	1005,51	6,35	8,22	19,14	11,19	3,9	0,00	0,0
2005-09-12 04:00	300	41	95	0,0	19,23	7,82	14,2	1004,51	6,60	7,82	19,24	11,12	3,1	0,00	0,0
2005-09-12 04:30	256	41	97	0,0	19,23	7,52	14,2	1004,51	6,62	7,52	19,24	10,99	2,4	0,00	0,0
2005-09-12 05:00	261	41	99	1,8	19,33	7,42	14,2	1004,51	6,83	7,42	19,34	11,06	2,2	0,00	0,0
2005-09-12 05:30	264	40	99	0,0	19,33	7,22	14,2	1004,51	6,63	7,22	19,29	10,86	2,0	0,00	0,0
2005-09-12 06:00	282	40	99	0,0	19,33	7,12	14,2	1004,51	6,53	7,12	19,29	10,76	0,0	0,00	0,0
2005-09-12 06:30	223	40	99	0,0	19,23	6,82	14,2	1003,51	6,23	6,82	19,19	10,46	1,2	0,00	0,0
2005-09-12 07:00	196	40	100	0,0	19,23	6,82	14,2	1003,51	6,38	6,82	19,19	10,55	3,5	0,00	0,0
2005-09-12 07:30	249	40	100	0,0	19,13	6,92	14,2	1003,51	6,48	6,92	19,09	10,65	1,8	0,00	0,0
2005-09-12 08:00	145	40	100	0,0	19,13	7,52	14,2	1003,51	7,08	7,52	19,09	11,25	3,1	0,00	0,0
2005-09-12 08:30	265	40	98	0,0	19,03	7,62	14,2	1003,51	6,87	7,62	18,99	11,18	3,1	0,00	0,0
2005-09-12 09:00	271	40	96	1,8	19,03	8,22	14,2	1003,51	7,16	8,22	18,99	11,61	4,1	0,00	0,0
2005-09-12 09:30	278	40	89	3,1	18,93	8,72	14,2	1004,51	6,51	6,49	18,89	11,53	4,7	0,00	0,0
2005-09-12 10:00	290	40	83	3,3	18,93	8,92	14,2	1004,51	5,66	5,81	18,89	11,27	6,2	0,00	0,0
2005-09-12 10:30	302	39	83	4,1	18,93	8,72	14,2	1004,51	5,47	3,78	18,85	11,07	5,4	0,00	0,0
2005-09-12 11:00	317	39	82	3,3	18,83	8,82	14,2	1005,51	5,38	5,70	18,75	11,10	8,1	0,00	0,0
2005-09-12 11:30	319	39	84	5,8	18,83	9,22	14,2	1005,51	6,13	2,59	18,75	11,65	6,2	0,00	0,0

Datum	Vindrikt °	Fukt inne Rh%	Fukt ute Rh%	Vindhast m/s	Temp in °C	Temp ute °C	Nb. Mån mm	Tryck Mbar	Dagpp °C	Kyleffekt °C	Vix inne °C	Vix ute °C	Vindby m/s	Korr lufttryck	Nederb./dygn mm
2005-09-12 12:00	264	39	80	4,5	18,83	9,52	14,2	1005,51	5,69	3,92	18,75	11,65	6,9	0,00	0,0
2005-09-12 12:30	313	39	77	3,0	18,83	10,02	14,2	1005,51	5,60	7,91	18,75	11,94	8,7	0,00	0,0
2005-09-12 13:00	298	39	74	3,9	18,73	10,42	14,2	1005,51	5,39	6,67	18,65	12,13	7,9	0,00	0,0
2005-09-12 13:30	297	39	78	2,4	18,73	9,92	14,2	1005,51	5,70	8,66	18,65	11,91	10,4	0,00	0,0
2005-09-12 14:00	312	39	78	3,3	18,63	9,72	14,2	1005,51	5,51	6,72	18,55	11,71	7,1	0,00	0,0
2005-09-12 14:30	297	38	78	3,0	18,63	10,02	14,2	1006,51	5,80	7,91	18,50	12,01	6,6	0,00	0,0
2005-09-12 15:00	338	38	74	6,9	18,53	10,52	14,2	1006,51	5,49	2,87	18,40	12,23	7,5	0,00	0,0
2005-09-12 15:30	302	39	75	4,1	18,53	10,22	14,2	1006,51	5,40	5,59	18,45	12,00	7,3	0,00	0,0
2005-09-12 16:00	323	39	80	4,9	18,43	9,92	14,2	1006,51	6,08	4,41	18,35	12,05	7,9	0,00	0,0
2005-09-12 16:30	293	39	87	2,6	18,43	9,92	14,2	1006,51	7,35	8,66	18,35	12,58	6,6	0,00	0,0
2005-09-12 17:00	292	39	86	2,0	18,43	9,92	14,2	1007,51	7,17	9,92	18,35	12,50	6,2	0,00	0,0
2005-09-12 17:30	316	39	81	5,6	18,43	10,02	14,2	1007,51	6,36	3,62	18,35	12,23	8,7	0,00	0,0
2005-09-12 18:00	297	39	78	4,1	18,43	9,92	14,2	1007,51	5,70	5,23	18,35	11,91	9,2	0,00	0,0
2005-09-12 18:30	327	39	80	2,0	18,43	9,12	14,2	1008,51	5,30	9,12	18,35	11,25	6,6	0,00	0,0
2005-09-12 19:00	283	39	78	3,7	18,43	8,22	14,2	1009,51	4,06	4,10	18,35	10,21	6,4	0,00	0,0
2005-09-12 19:30	297	39	81	2,6	18,33	7,32	14,2	1009,51	3,74	5,91	18,25	9,52	5,4	0,00	0,0
2005-09-12 20:00	305	39	81	0,0	18,33	7,12	14,2	1010,51	3,55	7,12	18,25	9,32	4,9	0,00	0,0
2005-09-12 20:30	302	39	84	2,4	18,33	6,92	14,2	1011,51	3,89	5,49	18,25	9,35	4,1	0,00	0,0
2005-09-12 21:00	310	39	82	0,0	18,33	6,32	14,2	1011,51	2,95	6,32	18,25	8,60	5,4	0,00	0,0
2005-09-12 21:30	300	39	85	0,0	18,33	5,92	14,2	1011,51	3,08	5,92	18,25	8,42	3,9	0,00	0,0
2005-09-12 22:00	326	39	86	3,0	18,33	5,22	14,2	1011,51	2,57	2,66	18,25	7,80	4,9	0,00	0,0
2005-09-12 22:30	313	39	84	1,8	18,33	5,42	14,2	1012,51	2,42	5,42	18,25	7,85	3,3	0,00	0,0
2005-09-12 23:00	296	39	85	0,0	18,23	5,32	14,2	1012,51	2,50	5,32	18,14	7,82	3,0	0,00	0,0
2005-09-12 23:30	301	39	85	2,2	18,23	5,02	14,2	1013,51	2,20	5,02	18,14	7,52	3,5	0,00	0,0
2005-09-13 00:00	306	39	85	2,6	18,23	4,62	14,2	1013,51	1,81	3,06	18,14	7,12	3,9	0,00	0,0
2005-09-13 00:30	309	38	86	2,8	18,23	4,22	14,2	1013,51	1,59	1,57	18,10	6,80	3,1	0,00	0,0
2005-09-13 01:00	285	38	85	0,0	18,33	3,92	14,2	1013,51	1,13	3,92	18,20	6,42	4,7	0,00	0,0
2005-09-13 01:30	300	38	86	0,0	18,53	3,22	14,2	1013,51	0,61	3,22	18,40	5,80	2,0	0,00	0,0
2005-09-13 02:00	319	38	92	1,8	18,73	2,42	14,2	1014,51	0,79	2,42	18,60	5,47	2,2	0,00	0,0
2005-09-13 02:30	345	38	88	0,0	18,83	2,52	14,2	1014,51	0,25	2,52	18,70	5,25	3,3	0,00	0,0
2005-09-13 03:00	329	38	86	1,6	18,83	2,42	14,2	1015,51	-0,17	2,42	18,70	5,00	3,0	0,00	0,0
2005-09-13 03:30	297	38	85	2,2	18,73	2,42	14,2	1015,51	-0,34	2,42	18,60	4,92	2,6	0,00	0,0
2005-09-13 04:00	270	37	83	0,0	18,63	2,32	14,2	1015,51	-0,78	2,32	18,46	4,67	2,6	0,00	0,0
2005-09-13 04:30	269	37	86	0,0	18,63	1,32	14,2	1015,51	-1,25	1,32	18,46	3,89	0,0	0,00	0,0
2005-09-13 05:00	267	38	91	0,0	18,53	0,82	14,2	1015,51	-0,95	0,82	18,40	3,79	0,0	0,00	0,0
2005-09-13 05:30	262	38	94	0,0	18,53	0,92	14,2	1015,51	-0,39	0,92	18,40	4,13	1,2	0,00	0,0
2005-09-13 06:00	262	38	96	0,0	18,73	0,92	14,2	1015,51	-0,09	0,92	18,60	4,30	0,0	0,00	0,0
2005-09-13 06:30	262	38	98	0,0	18,83	1,02	14,2	1015,51	0,30	1,02	18,70	4,57	2,4	0,00	0,0
2005-09-13 07:00	262	38	98	0,0	19,03	0,92	14,2	1015,51	0,21	0,92	18,90	4,47	0,0	0,00	0,0
2005-09-13 07:30	257	38	99	0,0	19,03	1,12	14,2	1015,51	0,55	1,12	18,90	4,76	0,0	0,00	0,0
2005-09-13 08:00	257	38	100	0,0	19,03	1,72	14,2	1015,51	1,29	1,72	18,90	5,45	0,0	0,00	0,0
2005-09-13 08:30	256	38	100	0,0	18,93	2,32	14,2	1015,51	1,89	2,32	18,80	6,05	0,0	0,00	0,0
2005-09-13 09:00	155	38	100	0,0	18,93	2,92	14,2	1015,51	2,49	2,92	18,80	6,65	3,0	0,00	0,0
2005-09-13 09:30	171	38	100	0,0	18,83	3,62	14,2	1015,51	3,19	3,62	18,70	7,35	2,4	0,00	0,0
2005-09-13 10:00	141	38	100	0,0	18,73	4,62	14,2	1015,51	4,18	4,62	18,60	8,35	2,4	0,00	0,0
2005-09-13 10:30	192	38	98	1,6	18,63	5,52	14,2	1014,51	4,78	5,52	18,50	9,08	3,7	0,00	0,0

Datum	Vindrikt °	Fukt inne Rh%	Fukt ute Rh%	Vindhast m/s	Temp in °C	Temp ute °C	Nb. Mån mm	Tryck Mbar	Dagpp °C	Kyleffekt °C	Vix inne °C	Vix ute °C	Vindby m/s	Korr lufttryck	Nederb./dygn mm
2005-09-13 11:00	180	38	91	3,3	18,63	6,32	14,2	1014,51	4,48	2,87	18,50	9,29	3,9	0,00	0,0
2005-09-13 11:30	146	38	84	3,0	18,53	6,82	14,2	1013,51	3,79	4,41	18,40	9,25	4,9	0,00	0,0
2005-09-13 12:00	160	38	85	0,0	18,53	7,02	14,2	1013,51	4,16	7,02	18,40	9,52	5,0	0,00	0,0
2005-09-13 12:30	166	38	86	2,4	18,43	7,02	14,2	1013,51	4,33	5,60	18,30	9,60	5,0	0,00	0,0
2005-09-13 13:00	172	38	85	2,2	18,43	7,72	14,2	1012,51	4,84	7,72	18,30	10,22	4,5	0,00	0,0
2005-09-13 13:30	153	38	79	2,2	18,43	8,72	14,2	1012,51	4,73	8,72	18,30	10,78	5,0	0,00	0,0
2005-09-13 14:00	186	38	71	2,8	18,43	9,32	14,2	1011,51	3,72	7,14	18,30	10,83	6,8	0,00	0,0
2005-09-13 14:30	192	38	73	3,0	18,43	9,22	14,2	1010,51	4,04	7,04	18,30	10,86	6,2	0,00	0,0
2005-09-13 15:00	148	38	72	3,5	18,43	9,62	14,2	1010,51	4,21	6,60	18,30	11,20	5,4	0,00	0,0
2005-09-13 15:30	152	38	70	3,0	18,43	9,92	14,2	1009,51	4,08	7,80	18,30	11,37	5,8	0,00	0,0
2005-09-13 16:00	153	38	72	2,4	18,43	10,02	14,2	1008,51	4,60	8,76	18,30	11,60	5,8	0,00	0,0
2005-09-13 16:30	151	38	71	4,9	18,43	10,52	14,2	1008,51	4,87	5,16	18,30	12,03	5,6	0,00	0,0
2005-09-13 17:00	174	38	69	4,7	18,43	10,62	14,2	1007,51	4,54	5,28	18,30	12,00	6,8	0,00	0,0
2005-09-13 17:30	146	38	74	3,1	18,43	10,12	14,2	1006,51	5,10	8,02	18,30	11,83	6,8	0,00	0,0
2005-09-13 18:00	143	38	75	2,4	18,43	9,92	14,2	1006,51	5,11	8,66	18,30	11,70	7,3	0,00	0,0
2005-09-13 18:30	184	38	76	3,5	18,43	9,52	14,2	1005,51	4,92	6,49	18,30	11,37	6,4	0,00	0,0
2005-09-13 19:00	133	38	76	3,0	18,43	9,32	14,2	1004,51	4,73	7,14	18,30	11,17	6,2	0,00	0,0
2005-09-13 19:30	168	38	76	5,4	18,33	9,02	14,2	1004,51	4,44	2,34	18,20	10,87	6,0	0,00	0,0
2005-09-13 20:00	145	39	77	3,3	18,43	8,92	14,2	1003,51	4,54	5,81	18,35	10,84	5,4	0,00	0,0
2005-09-13 20:30	192	39	84	3,3	18,33	8,72	14,2	1003,51	5,64	5,59	18,25	11,15	5,4	0,00	0,0
2005-09-13 21:00	145	39	92	2,0	18,33	8,32	14,2	1002,51	6,62	8,32	18,25	11,38	4,7	0,00	0,0
2005-09-13 21:30	147	39	99	2,8	18,33	8,02	14,2	1002,51	7,42	5,72	18,25	11,66	4,9	0,00	0,0
2005-09-13 22:00	126	39	100	3,0	18,33	8,02	14,2	1001,51	7,57	5,72	18,25	11,75	4,5	0,00	0,0
2005-09-13 22:30	149	39	100	3,3	18,33	7,92	14,2	1000,51	7,47	4,68	18,25	11,65	4,7	0,00	0,0
2005-09-13 23:00	129	39	100	3,5	18,33	8,02	14,2	1000,51	7,57	4,80	18,25	11,75	5,0	0,00	0,0
2005-09-13 23:30	146	39	100	3,1	18,43	7,92	14,2	999,51	7,47	5,61	18,35	11,65	4,9	0,00	0,0
2005-09-14 00:00	150	39	100	2,4	18,43	7,72	14,2	998,51	7,28	6,34	18,35	11,45	5,6	0,00	0,0
2005-09-14 00:30	152	39	100	3,3	18,63	7,92	14,2	998,51	7,47	4,68	18,55	11,65	4,5	0,00	0,0
2005-09-14 01:00	160	39	100	3,0	18,73	8,02	14,2	997,50	7,57	5,72	18,65	11,75	4,5	0,00	0,0
2005-09-14 01:30	160	39	100	2,6	18,83	8,42	14,2	997,50	7,97	7,07	18,75	12,15	5,0	0,00	0,0
2005-09-14 02:00	147	39	100	1,8	18,93	8,62	14,2	996,50	8,17	8,62	18,85	12,35	5,2	0,00	0,0
2005-09-14 02:30	145	39	100	0,0	18,93	8,62	14,2	995,50	8,17	8,62	18,85	12,35	4,9	0,00	0,0
2005-09-14 03:00	188	39	100	2,4	18,83	8,82	14,2	994,50	8,37	7,50	18,75	12,55	3,5	0,00	0,0
2005-09-14 03:30	171	39	100	0,0	18,83	9,02	16,3	993,50	8,57	9,02	18,75	12,75	3,7	2,03	2,0
2005-09-14 04:00	148	39	100	1,4	18,83	9,02	16,3	992,50	8,57	9,02	18,75	12,75	4,7	2,03	2,0
2005-09-14 04:30	160	39	100	3,0	18,73	9,22	16,3	991,50	8,77	7,04	18,65	12,95	4,9	0,00	2,0
2005-09-14 05:00	144	39	100	3,5	18,73	9,32	16,3	991,50	8,87	6,26	18,65	13,05	5,6	0,00	2,0
2005-09-14 05:30	138	39	100	3,0	18,63	9,32	16,3	990,50	8,87	7,14	18,55	13,05	5,2	0,00	2,0
2005-09-14 06:00	144	39	100	3,5	18,63	9,52	16,3	989,50	9,07	6,49	18,55	13,25	5,6	0,00	2,0
2005-09-14 06:30	157	39	100	3,3	18,63	9,62	16,3	988,50	9,17	6,60	18,55	13,35	5,4	0,00	2,0
2005-09-14 07:00	132	39	100	3,1	18,73	9,72	16,3	987,50	9,27	7,58	18,65	13,45	5,0	0,00	2,0
2005-09-14 07:30	116	40	100	3,3	18,83	9,92	16,3	986,50	9,47	6,94	18,79	13,65	5,2	0,00	2,0
2005-09-14 08:00	133	40	100	2,2	18,83	10,22	16,3	985,50	9,77	10,22	18,79	13,95	5,8	0,00	2,0
2005-09-14 08:30	179	40	100	2,8	18,93	10,62	16,3	985,50	10,17	8,57	18,89	14,35	5,8	0,00	2,0
2005-09-14 09:00	148	40	100	1,6	18,93	10,92	16,3	984,50	10,47	10,92	18,89	14,65	4,9	0,00	2,0
2005-09-14 09:30	164	40	100	0,0	18,93	11,12	16,3	983,50	10,67	11,12	18,89	14,85	4,1	0,00	2,0

Datum	Vindrikt °	Fukt inne Rh%	Fukt ute Rh%	Vindhast m/s	Temp in °C	Temp ute °C	Nb. Mån mm	Tryck Mbar	Daggp °C	Kyleffekt °C	Vix inne °C	Vix ute °C	Vindby m/s	Korr lufttryck	Nederb./dygn mm
2005-09-14 10:00	153	40	100	1,2	18,93	11,32	17,3	983,50	10,87	11,32	18,89	15,05	3,5	1,02	3,0
2005-09-14 10:30	148	40	100	3,1	18,93	11,62	17,3	983,50	11,16	9,66	18,89	15,35	3,9	1,02	3,0
2005-09-14 11:00	179	40	100	0,0	18,83	11,72	17,3	983,50	11,26	11,72	18,79	15,45	3,1	0,00	3,0
2005-09-14 11:30	173	40	100	0,0	18,83	11,72	17,3	982,50	11,26	11,72	18,79	15,45	0,0	0,00	3,0
2005-09-14 12:00	181	41	100	0,0	18,83	12,12	17,3	983,50	11,66	12,12	18,84	15,85	2,6	0,00	3,0
2005-09-14 12:30	173	41	100	0,0	18,83	12,12	17,3	983,50	11,66	12,12	18,84	15,85	2,4	0,00	3,0
2005-09-14 13:00	206	41	100	0,0	18,83	12,12	18,3	983,50	11,66	12,12	18,84	15,85	1,8	1,02	4,1
2005-09-14 13:30	317	41	100	0,0	18,83	11,92	19,3	983,50	11,46	11,92	18,84	15,65	3,0	2,03	5,1
2005-09-14 14:00	305	41	100	2,0	18,83	11,42	19,3	983,50	10,97	11,42	18,84	15,15	3,3	1,02	5,1
2005-09-14 14:30	325	42	100	3,1	18,73	11,12	19,3	983,50	10,67	9,11	18,78	14,85	4,7	0,00	5,1
2005-09-14 15:00	280	42	100	2,0	18,73	10,92	19,3	984,50	10,47	10,92	18,78	14,65	5,2	0,00	5,1
2005-09-14 15:30	306	42	100	2,2	18,73	11,12	19,3	984,50	10,67	11,12	18,78	14,85	4,7	0,00	5,1
2005-09-14 16:00	316	42	98	1,6	18,73	11,12	19,3	984,50	10,35	11,12	18,78	14,68	4,1	0,00	5,1
2005-09-14 16:30	321	42	96	2,6	18,73	11,32	19,3	984,50	10,23	10,14	18,78	14,71	4,9	0,00	5,1
2005-09-14 17:00	293	42	95	0,0	18,63	11,02	19,3	984,50	9,77	11,02	18,68	14,33	4,9	0,00	5,1
2005-09-14 17:30	273	42	93	2,4	18,63	10,62	19,3	984,50	9,05	9,40	18,68	13,76	3,9	0,00	5,1
2005-09-14 18:00	308	42	95	0,0	18,63	10,32	19,3	985,50	9,08	10,32	18,68	13,62	4,9	0,00	5,1
2005-09-14 18:30	285	42	97	2,0	18,63	10,02	19,3	985,50	9,10	10,02	18,68	13,49	3,9	0,00	5,1
2005-09-14 19:00	307	42	98	2,6	18,63	9,92	19,3	985,50	9,16	8,66	18,68	13,48	4,3	0,00	5,1
2005-09-14 19:30	312	42	99	2,0	18,53	9,62	19,3	986,50	9,02	9,62	18,58	13,26	4,3	0,00	5,1
2005-09-14 20:00	298	43	99	2,2	18,53	9,32	19,3	986,50	8,72	9,32	18,63	12,96	4,3	0,00	5,1
2005-09-14 20:30	308	43	99	2,2	18,53	9,12	19,3	987,50	8,52	9,12	18,63	12,76	4,3	0,00	5,1
2005-09-14 21:00	292	43	96	2,4	18,53	8,62	19,3	987,50	7,55	7,29	18,63	12,01	4,3	0,00	5,1
2005-09-14 21:30	315	42	92	2,8	18,43	7,82	19,3	988,50	6,12	5,51	18,48	10,87	5,4	0,00	5,1
2005-09-14 22:00	279	42	92	2,0	18,53	7,22	19,3	989,50	5,53	7,22	18,58	10,27	7,1	0,00	5,1
2005-09-14 22:30	310	41	94	2,0	18,63	6,72	19,3	990,50	5,36	6,72	18,63	9,94	4,9	0,00	5,1
2005-09-14 23:00	297	41	91	2,6	18,73	6,62	19,3	991,50	4,78	5,17	18,73	9,59	3,9	0,00	5,1
2005-09-14 23:30	308	40	88	2,8	18,73	5,82	19,3	992,50	3,49	3,32	18,69	8,55	5,6	0,00	5,1
2005-09-15 00:00	311	40	85	2,4	18,73	4,92	19,3	992,50	2,11	3,38	18,69	7,42	5,2	0,00	0,0
2005-09-15 00:30	299	39	86	0,0	18,83	4,22	19,3	993,50	1,59	4,22	18,75	6,80	3,3	0,00	0,0
2005-09-15 01:00	290	39	86	0,0	18,83	3,82	19,3	994,50	1,20	3,82	18,75	6,40	3,3	0,00	0,0
2005-09-15 01:30	308	39	88	2,4	18,83	3,42	19,3	995,50	1,14	1,80	18,75	6,15	3,3	0,00	0,0
2005-09-15 02:00	316	39	85	1,6	18,73	3,62	19,3	995,50	0,83	3,62	18,65	6,12	4,1	0,00	0,0
2005-09-15 02:30	290	39	82	3,0	18,63	3,82	19,3	996,50	0,51	1,13	18,55	6,09	5,8	0,00	0,0
2005-09-15 03:00	301	39	83	2,6	18,63	3,72	19,3	996,50	0,59	2,11	18,55	6,07	5,4	0,00	0,0
2005-09-15 03:30	317	39	85	0,0	18,63	3,42	19,3	997,50	0,64	3,42	18,55	5,92	3,7	0,00	0,0
2005-09-15 04:00	307	39	86	1,6	18,63	3,22	19,3	997,50	0,61	3,22	18,55	5,80	3,9	0,00	0,0
2005-09-15 04:30	323	39	79	2,8	18,63	3,12	19,3	998,51	-0,70	0,37	18,55	5,18	3,7	0,00	0,0
2005-09-15 05:00	309	38	80	0,0	18,63	2,82	19,3	998,51	-0,81	2,82	18,50	4,95	3,5	0,00	0,0
2005-09-15 05:30	337	38	80	1,8	18,73	2,52	19,3	998,51	-1,11	2,52	18,60	4,65	3,7	0,00	0,0
2005-09-15 06:00	333	38	80	2,0	18,73	2,32	19,3	998,51	-1,30	2,32	18,60	4,45	2,8	0,00	0,0
2005-09-15 06:30	311	38	83	1,4	18,83	1,72	19,3	999,51	-1,36	1,72	18,70	4,07	2,8	0,00	0,0
2005-09-15 07:00	321	38	87	1,6	18,83	1,32	19,3	999,51	-1,09	1,32	18,70	3,97	2,8	0,00	0,0
2005-09-15 07:30	312	38	88	2,2	18,83	1,72	19,3	999,51	-0,53	1,72	18,70	4,45	3,3	0,00	0,0
2005-09-15 08:00	320	38	87	1,4	18,83	2,52	19,3	999,51	0,09	2,52	18,70	5,17	3,1	0,00	0,0
2005-09-15 08:30	319	38	84	0,0	18,83	3,12	19,3	1000,51	0,17	3,12	18,70	5,54	2,6	0,00	0,0

Datum	Vindrikt	Fukt inne	Fukt ute	Vindhast	Temp in	Temp ute	Nb. Mån	Tryck	Daggp	Kyleffekt	Vix inne	Vix ute	Vindby	Korr lufttryck	Nederb./dygn
	°	Rh%	Rh%	m/s	°C	°C	mm	Mbar	°C	°C	°C	°C	m/s		mm
2005-09-15 09:00	274	38	84	0,0	18,83	3,52	19,3	1000,51	0,57	3,52	18,70	5,94	2,2	0,00	0,0
2005-09-15 09:30	296	38	84	0,0	18,83	4,22	19,3	1000,51	1,25	4,22	18,70	6,64	2,6	0,00	0,0
2005-09-15 10:00	308	38	79	2,0	18,83	4,92	19,3	1000,51	1,04	4,92	18,70	6,98	2,8	0,00	0,0
2005-09-15 10:30	310	38	73	2,6	18,73	5,42	19,3	1001,51	0,39	3,91	18,60	7,06	5,2	0,00	0,0
2005-09-15 11:00	317	37	68	3,5	18,63	6,02	19,3	1001,51	-0,06	2,54	18,46	7,33	5,6	0,00	0,0
2005-09-15 11:30	305	37	68	1,8	18,63	6,52	19,3	1001,51	0,42	6,52	18,46	7,83	4,3	0,00	0,0
2005-09-15 12:00	323	37	66	2,6	18,53	6,42	19,3	1001,51	-0,11	4,96	18,36	7,61	5,2	0,00	0,0
2005-09-15 12:30	217	37	72	2,2	18,53	6,82	19,3	1001,51	1,53	6,82	18,36	8,39	4,5	0,00	0,0
2005-09-15 13:00	336	37	67	3,0	18,43	6,32	19,3	1001,51	0,01	3,87	18,26	7,57	4,7	0,00	0,0
2005-09-15 13:30	315	37	71	3,0	18,43	6,92	19,3	1001,51	1,42	4,52	18,26	8,43	4,5	0,00	0,0
2005-09-15 14:00	278	37	65	3,0	18,33	6,92	19,3	1001,51	0,14	4,52	18,16	8,05	5,2	0,00	0,0
2005-09-15 14:30	273	37	67	2,8	18,33	8,02	19,3	1001,51	1,63	5,72	18,16	9,27	4,5	0,00	0,0
2005-09-15 15:00	295	37	64	3,5	18,33	6,92	19,3	1001,51	-0,08	3,55	18,16	7,99	6,2	0,00	0,0
2005-09-15 15:30	280	37	67	2,8	18,23	7,82	19,3	1001,51	1,44	5,51	18,06	9,07	4,9	0,00	0,0
2005-09-15 16:00	300	37	69	3,3	18,23	7,62	19,3	1001,51	1,68	4,34	18,06	9,00	6,4	0,00	0,0
2005-09-15 16:30	313	37	67	2,6	18,23	6,32	19,3	1001,51	0,01	4,86	18,06	7,57	5,8	0,00	0,0
2005-09-15 17:00	276	37	71	2,4	18,23	6,62	19,3	1001,51	1,14	5,17	18,06	8,13	5,8	0,00	0,0
2005-09-15 17:30	302	37	74	4,9	18,23	6,12	19,3	1001,51	1,26	-0,30	18,06	7,83	5,8	0,00	0,0
2005-09-15 18:00	317	37	80	3,0	18,13	5,22	19,3	1001,51	1,52	2,66	17,96	7,35	5,4	0,00	0,0
2005-09-15 18:30	305	37	85	3,0	18,03	4,72	19,3	1001,51	1,91	2,12	17,86	7,22	4,1	0,00	0,0
2005-09-15 19:00	302	37	86	2,6	18,03	4,32	19,3	1001,51	1,69	2,75	17,86	6,90	4,3	0,00	0,0
2005-09-15 19:30	300	37	89	1,6	18,03	3,52	19,3	1001,51	1,40	3,52	17,86	6,33	4,3	0,00	0,0
2005-09-15 20:00	302	37	89	1,4	17,93	3,12	19,3	1001,51	1,00	3,12	17,76	5,93	4,9	0,00	0,0
2005-09-15 20:30	290	37	90	0,0	17,93	2,82	19,3	1001,51	0,87	2,82	17,76	5,71	2,2	0,00	0,0
2005-09-15 21:00	264	37	88	2,4	17,93	2,62	19,3	1001,51	0,35	0,95	17,76	5,35	3,3	0,00	0,0
2005-09-15 21:30	266	37	88	0,0	17,93	2,32	19,3	1001,51	0,06	2,32	17,76	5,05	3,0	0,00	0,0
2005-09-15 22:00	185	37	88	1,6	18,03	1,72	19,3	1001,51	-0,53	1,72	17,86	4,45	2,8	0,00	0,0
2005-09-15 22:30	190	37	91	0,0	18,23	1,42	19,3	1000,51	-0,35	1,42	18,06	4,39	2,6	0,00	0,0
2005-09-15 23:00	208	37	95	1,4	18,33	1,42	19,3	1000,51	0,26	1,42	18,16	4,72	2,2	0,00	0,0
2005-09-15 23:30	191	37	97	2,0	18,53	1,72	19,3	1000,51	0,85	1,72	18,36	5,19	3,5	0,00	0,0
2005-09-16 00:00	294	37	98	3,5	18,53	2,02	19,3	999,51	1,30	-1,98	18,36	5,57	3,5	0,00	0,0
2005-09-16 00:30	260	37	94	1,8	18,43	2,32	19,3	999,51	1,00	2,32	18,26	5,53	4,7	0,00	0,0
2005-09-16 01:00	292	37	96	2,2	18,23	2,42	19,3	999,51	1,40	2,42	18,06	5,80	5,8	0,00	0,0
2005-09-16 01:30	297	36	96	3,1	18,13	2,42	19,3	1000,51	1,40	-0,40	17,92	5,80	5,2	0,00	0,0
2005-09-16 02:00	295	36	95	1,8	18,03	2,22	19,3	1000,51	1,05	2,22	17,82	5,52	4,7	0,00	0,0
2005-09-16 02:30	298	36	94	2,4	18,03	1,92	19,3	1000,51	0,60	0,21	17,82	5,13	3,9	0,00	0,0
2005-09-16 03:00	305	36	94	2,6	18,03	1,42	19,3	1000,51	0,11	-0,31	17,82	4,63	3,9	0,00	0,0
2005-09-16 03:30	298	36	95	2,6	18,03	1,12	19,3	1000,51	-0,04	-0,63	17,82	4,42	4,1	0,00	0,0
2005-09-16 04:00	299	36	94	1,6	18,23	0,72	19,3	1000,51	-0,59	0,72	18,02	3,93	3,1	0,00	0,0
2005-09-16 04:30	318	36	96	3,7	18,33	0,41	19,3	1000,51	-0,59	-5,00	18,12	3,80	3,7	0,00	0,0
2005-09-16 05:00	270	36	95	1,8	18,43	0,51	19,3	1000,51	-0,63	0,51	18,22	3,82	3,9	0,00	0,0
2005-09-16 05:30	322	36	93	2,2	18,43	0,51	19,3	1000,51	-0,93	0,51	18,22	3,65	3,5	0,00	0,0
2005-09-16 06:00	276	36	92	2,0	18,43	0,51	19,3	1000,51	-1,09	0,51	18,22	3,57	3,5	0,00	0,0
2005-09-16 06:30	299	36	92	2,4	18,33	0,61	19,3	999,51	-0,99	-1,16	18,12	3,67	4,3	0,00	0,0
2005-09-16 07:00	323	36	93	2,4	18,23	0,61	19,3	999,51	-0,84	-1,16	18,02	3,75	3,7	0,00	0,0
2005-09-16 07:30	287	36	94	3,3	18,13	0,92	19,3	999,51	-0,39	-3,23	17,92	4,13	4,9	0,00	0,0

Datum	Vindrikt	Fukt inne	Fukt ute	Vindhast	Temp in	Temp ute	Nb. Mån	Tryck	Dagpp	Kyleffekt	Vix inne	Vix ute	Vindby	Korr lufttryck	Nederb./dygn
	°	Rh%	Rh%	m/s	°C	°C	mm	Mbar	°C	°C	°C	°C	m/s		mm
2005-09-16 08:00	247	36	93	4,5	18,03	1,42	19,3	999,51	-0,04	-6,12	17,82	4,55	5,0	0,00	0,0
2005-09-16 08:30	272	36	90	2,8	17,93	1,92	19,3	999,51	-0,02	-0,94	17,72	4,81	5,4	0,00	0,0
2005-09-16 09:00	289	36	89	3,1	17,83	2,42	19,3	999,51	0,32	-0,40	17,62	5,23	6,6	0,00	0,0
2005-09-16 09:30	244	36	90	4,9	17,83	2,82	19,3	998,51	0,87	-4,39	17,62	5,71	6,4	0,00	0,0
2005-09-16 10:00	259	36	91	2,2	17,83	3,42	19,3	998,51	1,62	3,42	17,62	6,39	7,3	0,00	0,0
2005-09-16 10:30	298	36	90	3,3	17,83	3,62	19,3	998,51	1,66	-0,18	17,62	6,51	9,0	0,00	0,0
2005-09-16 11:00	288	36	89	3,5	17,83	4,02	19,3	998,51	1,89	0,28	17,62	6,83	7,5	0,00	0,0
2005-09-16 11:30	296	36	89	5,4	17,83	4,02	19,3	998,51	1,89	-4,06	17,62	6,83	6,8	0,00	0,0
2005-09-16 12:00	321	36	84	3,7	17,73	4,62	19,3	999,51	1,64	-0,10	17,52	7,04	6,9	0,00	0,0
2005-09-16 12:30	262	36	83	2,0	17,73	4,92	19,3	999,51	1,76	4,92	17,52	7,27	8,5	0,00	0,0
2005-09-16 13:00	288	36	79	3,3	17,63	5,32	19,3	999,51	1,43	1,75	17,42	7,38	8,3	0,00	0,0
2005-09-16 13:30	314	36	81	4,5	17,53	5,22	19,3	999,51	1,70	-1,41	17,32	7,42	7,7	0,00	0,0
2005-09-16 14:00	301	36	79	4,5	17,53	5,52	19,3	999,51	1,63	-1,04	17,32	7,58	6,8	0,00	0,0
2005-09-16 14:30	310	36	80	4,9	17,43	5,02	19,3	999,51	1,32	-1,66	17,22	7,15	6,8	0,00	0,0
2005-09-16 15:00	288	36	86	3,1	17,43	5,12	19,3	999,51	2,47	2,56	17,22	7,70	6,2	0,00	0,0
2005-09-16 15:30	313	36	83	5,0	17,33	5,12	19,3	999,51	1,95	-2,09	17,12	7,47	7,9	0,00	0,0
2005-09-16 16:00	299	36	81	2,6	17,33	5,42	19,3	1000,51	1,89	3,91	17,12	7,62	7,7	0,00	0,0
2005-09-16 16:30	281	36	83	3,9	17,33	5,12	19,3	1000,51	1,95	0,48	17,12	7,47	6,9	0,00	0,0
2005-09-16 17:00	299	36	83	3,5	17,33	4,92	19,3	1000,51	1,76	1,29	17,12	7,27	5,8	0,00	0,0
2005-09-16 17:30	302	36	83	2,4	17,33	4,72	19,3	1000,51	1,56	3,17	17,12	7,07	5,6	0,00	0,0
2005-09-16 18:00	330	36	85	3,0	17,43	4,42	19,3	1001,51	1,62	1,79	17,22	6,92	6,6	0,00	0,0
2005-09-16 18:30	301	36	87	2,8	17,53	4,22	19,3	1001,51	1,76	1,57	17,32	6,87	5,8	0,00	0,0
2005-09-16 19:00	317	36	89	2,0	17,83	3,72	19,3	1001,51	1,59	3,72	17,62	6,53	4,7	0,00	0,0
2005-09-16 19:30	307	36	90	2,4	18,03	3,62	19,3	1001,51	1,66	2,01	17,82	6,51	3,3	0,00	0,0
2005-09-16 20:00	274	36	89	2,4	18,13	3,52	19,3	1002,51	1,40	1,90	17,92	6,33	4,7	0,00	0,0
2005-09-16 20:30	290	36	89	2,8	18,23	3,52	19,3	1002,51	1,40	0,81	18,02	6,33	4,1	0,00	0,0
2005-09-16 21:00	282	36	91	1,6	18,23	3,32	19,3	1002,51	1,52	3,32	18,02	6,29	4,7	0,00	0,0
2005-09-16 21:30	312	36	92	1,8	18,23	2,82	19,3	1002,51	1,19	2,82	18,02	5,87	3,9	0,00	0,0
2005-09-16 22:00	299	36	93	2,6	18,13	2,82	19,3	1002,51	1,34	1,16	17,92	5,95	3,7	0,00	0,0
2005-09-16 22:30	298	36	95	2,8	18,13	2,82	19,3	1002,51	1,65	0,04	17,92	6,12	4,7	0,00	0,0
2005-09-16 23:00	311	36	96	3,0	18,43	2,62	19,3	1002,51	1,60	-0,18	18,22	6,00	4,9	0,00	0,0
2005-09-16 23:30	298	36	98	3,0	18,53	2,32	19,3	1003,51	1,60	-0,51	18,32	5,87	5,0	0,00	0,0
2005-09-17 00:00	295	36	97	3,0	18,43	2,22	19,3	1003,51	1,35	-0,61	18,22	5,69	4,9	0,00	0,0
2005-09-17 00:30	312	36	95	4,1	18,43	2,22	19,3	1003,51	1,05	-4,05	18,22	5,52	4,9	0,00	0,0
2005-09-17 01:00	314	36	92	2,0	18,43	2,32	19,3	1003,51	0,69	2,32	18,22	5,37	5,4	0,00	0,0
2005-09-17 01:30	301	36	93	1,8	18,63	1,92	19,3	1004,51	0,45	1,92	18,42	5,05	5,2	0,00	0,0
2005-09-17 02:00	306	36	98	2,2	18,83	1,62	19,3	1004,51	0,90	1,62	18,62	5,17	3,7	0,00	0,0
2005-09-17 02:30	287	36	98	2,0	18,83	1,52	19,3	1004,51	0,80	1,52	18,62	5,07	4,1	0,00	0,0
2005-09-17 03:00	304	36	99	2,4	18,93	1,52	19,3	1005,51	0,95	-0,21	18,72	5,16	4,1	0,00	0,0
2005-09-17 03:30	313	36	100	2,6	18,83	1,32	19,3	1005,51	0,89	-0,42	18,62	5,05	3,0	0,00	0,0
2005-09-17 04:00	308	36	100	0,0	18,73	1,32	19,3	1005,51	0,89	1,32	18,52	5,05	3,1	0,00	0,0
2005-09-17 04:30	302	36	100	1,4	18,73	1,12	19,3	1006,51	0,69	1,12	18,52	4,85	2,8	0,00	0,0
2005-09-17 05:00	311	36	100	2,2	18,73	1,02	19,3	1006,51	0,59	1,02	18,52	4,75	2,8	0,00	0,0
2005-09-17 05:30	308	36	100	0,0	18,83	0,92	19,3	1006,51	0,49	0,92	18,62	4,64	2,8	0,00	0,0
2005-09-17 06:00	311	36	100	2,4	18,93	0,92	19,3	1006,51	0,49	-0,84	18,72	4,64	3,1	0,00	0,0
2005-09-17 06:30	302	36	100	1,8	19,03	1,02	19,3	1007,51	0,59	1,02	18,82	4,75	3,1	0,00	0,0

Datum	Vindrikt °	Fukt inne Rh%	Fukt ute Rh%	Vindhast m/s	Temp in °C	Temp ute °C	Nb. Mån mm	Tryck Mbar	Dagpp °C	Kyleffekt °C	Vix inne °C	Vix ute °C	Vindby m/s	Korr lufttryck	Nederb./dygn mm
2005-09-17 07:00	305	36	100	0,0	19,13	1,02	19,3	1007,51	0,59	1,02	18,92	4,75	2,4	0,00	0,0
2005-09-17 07:30	309	37	100	2,6	19,23	1,22	19,3	1007,51	0,79	-0,53	19,06	4,95	3,3	0,00	0,0
2005-09-17 08:00	312	36	100	1,8	19,13	1,82	19,3	1008,51	1,39	1,82	18,92	5,55	3,3	0,00	0,0
2005-09-17 08:30	319	36	100	1,8	19,03	2,62	19,3	1008,51	2,19	2,62	18,82	6,35	3,0	0,00	0,0
2005-09-17 09:00	317	36	96	3,0	18,93	3,42	19,3	1008,51	2,39	0,70	18,72	6,80	5,2	0,00	0,0
2005-09-17 09:30	312	36	90	2,2	18,83	3,82	19,3	1008,51	1,85	3,82	18,62	6,71	4,5	0,00	0,0
2005-09-17 10:00	298	36	88	2,6	18,73	4,22	19,3	1009,51	1,92	2,64	18,52	6,95	5,0	0,00	0,0
2005-09-17 10:30	303	36	81	2,4	18,63	4,72	19,3	1009,51	1,21	3,17	18,42	6,92	5,2	0,00	0,0
2005-09-17 11:00	304	36	79	3,1	18,53	5,42	19,3	1009,51	1,53	2,88	18,32	7,48	5,6	0,00	0,0
2005-09-17 11:30	295	36	74	2,8	18,53	5,82	19,3	1009,51	0,97	3,32	18,32	7,53	5,6	0,00	0,0
2005-09-17 12:00	307	36	75	1,4	18,53	5,82	19,3	1009,51	1,16	5,82	18,32	7,60	4,5	0,00	0,0
2005-09-17 12:30	283	36	77	1,8	18,53	6,42	19,3	1010,51	2,12	6,42	18,32	8,34	5,4	0,00	0,0
2005-09-17 13:00	310	36	75	1,8	18,53	6,32	19,3	1010,51	1,64	6,32	18,32	8,10	4,1	0,00	0,0
2005-09-17 13:30	315	36	80	3,3	18,53	6,02	19,3	1010,51	2,29	2,54	18,32	8,15	5,2	0,00	0,0
2005-09-17 14:00	316	36	77	2,8	18,53	6,42	19,3	1009,51	2,12	3,98	18,32	8,34	5,2	0,00	0,0
2005-09-17 14:30	278	36	75	2,8	18,53	7,12	19,3	1009,51	2,42	4,74	18,32	8,90	4,3	0,00	0,0
2005-09-17 15:00	290	36	74	1,2	18,53	7,32	19,3	1009,51	2,41	7,32	18,32	9,03	3,5	0,00	0,0
2005-09-17 15:30	343	36	75	0,0	18,53	6,82	19,3	1009,51	2,13	6,82	18,32	8,60	3,3	0,00	0,0
2005-09-17 16:00	282	36	74	1,2	18,53	7,02	19,3	1009,51	2,12	7,02	18,32	8,73	3,5	0,00	0,0
2005-09-17 16:30	267	36	74	2,4	18,53	8,02	19,3	1009,51	3,08	6,65	18,32	9,73	4,3	0,00	0,0
2005-09-17 17:00	259	36	73	1,4	18,53	7,32	19,3	1008,51	2,21	7,32	18,32	8,96	2,8	0,00	0,0
2005-09-17 17:30	261	36	72	0,0	18,53	6,82	19,3	1008,51	1,53	6,82	18,32	8,39	3,5	0,00	0,0
2005-09-17 18:00	217	36	76	0,0	18,53	6,32	19,3	1008,51	1,84	6,32	18,32	8,17	2,6	0,00	0,0
2005-09-17 18:30	217	36	78	0,0	18,53	5,92	19,3	1007,51	1,83	5,92	18,32	7,91	1,6	0,00	0,0
2005-09-17 19:00	124	36	82	0,0	18,63	5,02	19,3	1007,51	1,68	5,02	18,42	7,30	2,2	0,00	0,0
2005-09-17 19:30	116	36	83	1,2	18,63	4,62	19,3	1007,51	1,47	4,62	18,42	6,97	2,2	0,00	0,0
2005-09-17 20:00	130	36	84	2,0	18,63	4,32	19,3	1006,51	1,35	4,32	18,42	6,74	3,5	0,00	0,0
2005-09-17 20:30	114	36	82	3,3	18,63	4,42	19,3	1005,51	1,10	0,73	18,42	6,69	4,9	0,00	0,0
2005-09-17 21:00	128	36	80	2,6	18,63	4,72	19,3	1005,51	1,03	3,17	18,42	6,85	5,0	0,00	0,0
2005-09-17 21:30	133	36	79	3,9	18,63	4,62	19,3	1004,51	0,75	-0,10	18,42	6,68	6,2	0,00	0,0
2005-09-17 22:00	154	36	77	2,8	18,73	4,72	19,3	1004,51	0,48	2,12	18,52	6,63	6,4	0,00	0,0
2005-09-17 22:30	151	36	76	3,0	18,83	5,02	19,3	1004,51	0,58	2,45	18,62	6,87	4,9	0,00	0,0
2005-09-17 23:00	141	36	77	3,0	19,03	5,02	19,3	1003,51	0,77	2,45	18,82	6,93	3,9	0,00	0,0
2005-09-17 23:30	164	36	76	2,2	19,03	5,22	19,3	1003,51	0,78	5,22	18,82	7,07	3,9	0,00	0,0
2005-09-18 00:00	189	36	76	3,3	19,03	5,32	19,3	1003,51	0,87	1,75	18,82	7,17	3,9	0,00	0,0
2005-09-18 00:30	190	36	80	2,4	19,13	5,22	19,3	1003,51	1,52	3,70	18,92	7,35	5,0	0,00	0,0
2005-09-18 01:00	173	36	84	2,8	19,13	5,22	19,3	1003,51	2,23	2,66	18,92	7,65	3,9	0,00	0,0
2005-09-18 01:30	159	36	88	1,8	19,23	5,22	19,3	1002,51	2,90	5,22	19,02	7,95	4,5	0,00	0,0
2005-09-18 02:00	133	36	91	2,2	19,33	5,12	19,3	1002,51	3,30	5,12	19,12	8,09	3,9	0,00	0,0
2005-09-18 02:30	140	36	93	3,1	19,33	5,12	19,3	1002,51	3,61	2,56	19,12	8,25	5,0	0,00	0,0
2005-09-18 03:00	145	37	94	3,1	19,43	5,02	19,3	1001,51	3,67	2,45	19,26	8,24	4,5	0,00	0,0
2005-09-18 03:30	104	37	93	1,4	19,43	5,12	19,3	1001,51	3,61	5,12	19,26	8,25	4,3	0,00	0,0
2005-09-18 04:00	134	37	94	2,6	19,43	4,72	19,3	1000,51	3,38	3,17	19,26	7,94	3,9	0,00	0,0
2005-09-18 04:30	126	37	96	2,0	19,43	4,72	19,3	1000,51	3,68	4,72	19,26	8,10	3,1	0,00	0,0
2005-09-18 05:00	175	37	96	2,6	19,43	4,92	19,3	1000,51	3,88	3,38	19,26	8,30	4,9	0,00	0,0
2005-09-18 05:30	207	37	90	0,0	19,33	5,72	19,3	1000,51	3,73	5,72	19,16	8,61	4,9	0,00	0,0

Datum	Vindrikt	Fukt inne	Fukt ute	Vindhast	Temp in	Temp ute	Nb. Mån	Tryck	Dagpp	Kyleffekt	Vix inne	Vix ute	Vindby	Korr lufttryck	Nederb./dygn
	°	Rh%	Rh%	m/s	°C	°C	mm	Mbar	°C	°C	°C	°C	m/s		mm
2005-09-18 06:00	194	37	87	0,0	19,33	6,12	19,3	1000,51	3,62	6,12	19,16	8,78	4,9	0,00	0,0
2005-09-18 06:30	184	37	89	0,0	19,33	6,12	19,3	1000,51	3,95	6,12	19,16	8,93	4,7	0,00	0,0
2005-09-18 07:00	187	37	88	0,0	19,43	6,02	19,3	999,51	3,69	6,02	19,26	8,75	4,5	0,00	0,0
2005-09-18 07:30	191	37	88	2,0	19,43	6,42	19,3	1000,51	4,08	6,42	19,26	9,15	3,3	0,00	0,0
2005-09-18 08:00	194	37	87	0,0	19,43	6,72	19,3	1000,51	4,21	6,72	19,26	9,38	3,5	0,00	0,0
2005-09-18 08:30	198	37	86	0,0	19,43	7,22	19,3	1000,51	4,53	7,22	19,26	9,80	4,3	0,00	0,0
2005-09-18 09:00	256	37	83	0,0	19,43	8,22	19,3	1000,51	4,98	8,22	19,26	10,57	4,1	0,00	0,0
2005-09-18 09:30	275	36	79	3,1	19,33	8,72	19,3	1000,51	4,73	6,49	19,12	10,78	7,5	0,00	0,0
2005-09-18 10:00	306	36	81	1,6	19,23	9,12	19,3	1001,51	5,49	9,12	19,02	11,33	9,6	0,00	0,0
2005-09-18 10:30	277	36	74	3,7	19,13	9,82	19,3	1001,51	4,82	5,97	18,92	11,53	7,3	0,00	0,0
2005-09-18 11:00	272	36	68	6,2	19,03	9,82	19,3	1001,51	3,56	2,90	18,82	11,14	12,1	0,00	0,0
2005-09-18 11:30	328	36	65	6,2	18,93	10,42	19,3	1001,51	3,46	3,67	18,72	11,55	10,8	0,00	0,0
2005-09-18 12:00	250	36	67	5,2	18,93	9,62	19,3	1002,51	3,15	3,57	18,72	10,87	9,2	0,00	0,0
2005-09-18 12:30	282	36	58	4,7	18,83	10,12	19,3	1002,51	1,49	4,66	18,62	10,84	8,3	0,00	0,0
2005-09-18 13:00	300	35	55	2,0	18,73	9,92	19,3	1003,51	0,52	9,92	18,48	10,47	12,8	0,00	0,0
2005-09-18 13:30	322	35	54	0,0	18,63	10,22	19,3	1003,51	0,53	10,22	18,37	10,72	10,8	0,00	0,0
2005-09-18 14:00	264	35	52	5,0	18,63	10,42	19,3	1003,51	0,17	4,58	18,37	10,82	10,0	0,00	0,0
2005-09-18 14:30	303	35	55	1,8	18,63	10,12	19,3	1004,51	0,71	10,12	18,37	10,67	9,8	0,00	0,0
2005-09-18 15:00	298	35	50	4,5	18,63	10,62	19,3	1005,51	-0,23	5,28	18,37	10,92	10,4	0,00	0,0
2005-09-18 15:30	285	35	52	0,0	18,63	10,72	19,3	1005,51	0,44	10,72	18,37	11,12	10,2	0,00	0,0
2005-09-18 16:00	295	34	52	3,7	18,63	10,62	19,3	1005,51	0,35	6,90	18,33	11,02	9,2	0,00	0,0
2005-09-18 16:30	319	34	52	3,1	18,63	10,42	19,3	1006,51	0,17	8,35	18,33	10,82	9,4	0,00	0,0
2005-09-18 17:00	273	34	53	4,9	18,53	10,02	19,3	1006,51	0,08	4,54	18,23	10,47	9,0	0,00	0,0
2005-09-18 17:30	304	35	57	3,7	18,43	9,52	19,3	1006,51	0,68	5,62	18,17	10,18	10,0	0,00	0,0
2005-09-18 18:00	272	35	63	3,7	18,43	9,32	19,3	1007,51	1,95	5,38	18,17	10,33	8,5	0,00	0,0
2005-09-18 18:30	295	35	64	3,7	18,23	9,12	19,3	1007,51	2,00	5,15	17,97	10,19	9,0	0,00	0,0
2005-09-18 19:00	289	35	65	3,0	18,13	8,82	19,3	1008,51	1,94	6,60	17,87	9,95	8,5	0,00	0,0
2005-09-18 19:30	311	35	70	2,4	18,13	8,32	19,3	1008,51	2,55	6,97	17,87	9,76	6,4	0,00	0,0
2005-09-18 20:00	303	35	74	3,5	18,03	7,82	19,3	1009,51	2,89	4,57	17,77	9,53	6,2	0,00	0,0
2005-09-18 20:30	273	35	78	1,6	18,03	7,42	19,3	1009,51	3,28	7,42	17,77	9,41	5,4	0,00	0,0
2005-09-18 21:00	259	35	80	2,0	18,03	7,12	19,3	1009,51	3,36	7,12	17,77	9,25	4,3	0,00	0,0
2005-09-18 21:30	288	35	81	1,6	18,03	6,82	19,3	1010,51	3,25	6,82	17,77	9,02	3,7	0,00	0,0
2005-09-18 22:00	286	35	84	1,2	18,03	6,62	19,3	1010,51	3,59	6,62	17,77	9,05	3,5	0,00	0,0
2005-09-18 22:30	303	35	85	2,0	18,03	6,62	19,3	1010,51	3,77	6,62	17,77	9,12	3,3	0,00	0,0
2005-09-18 23:00	275	35	87	0,0	18,03	6,22	19,3	1011,51	3,72	6,22	17,77	8,88	3,7	0,00	0,0
2005-09-18 23:30	275	35	89	0,0	18,03	6,02	19,3	1011,51	3,86	6,02	17,77	8,83	0,0	0,00	0,0
2005-09-19 00:00	274	35	89	0,0	18,03	6,12	19,3	1011,51	3,95	6,12	17,77	8,93	0,0	0,00	0,0
2005-09-19 00:30	274	36	89	0,0	18,03	6,12	19,3	1011,51	3,95	6,12	17,82	8,93	0,0	0,00	0,0
2005-09-19 01:00	274	36	91	0,0	18,13	6,02	19,3	1011,51	4,18	6,02	17,92	8,99	0,0	0,00	0,0
2005-09-19 01:30	270	36	93	0,0	18,23	6,02	19,3	1011,51	4,50	6,02	18,02	9,16	0,0	0,00	0,0
2005-09-19 02:00	270	36	95	0,0	18,43	6,02	19,3	1011,51	4,82	6,02	18,22	9,32	0,0	0,00	0,0
2005-09-19 02:30	132	35	96	2,2	18,63	6,02	19,3	1011,51	4,97	6,02	18,37	9,41	3,9	0,00	0,0
2005-09-19 03:00	128	35	95	0,0	18,73	6,02	19,3	1011,51	4,82	6,02	18,48	9,32	3,9	0,00	0,0
2005-09-19 03:30	146	36	97	0,0	18,73	6,52	19,3	1011,51	5,62	6,52	18,52	9,99	3,0	0,00	0,0
2005-09-19 04:00	151	36	98	0,0	18,73	6,92	19,3	1011,51	6,18	6,92	18,52	10,48	3,0	0,00	0,0
2005-09-19 04:30	181	36	98	0,0	18,73	7,42	19,3	1011,51	6,67	7,42	18,52	10,98	2,6	0,00	0,0

Datum	Vindrikt °	Fukt inne Rh%	Fukt ute Rh%	Vindhast m/s	Temp in °C	Temp ute °C	Nb. Mån mm	Tryck Mbar	Daggp °C	Kyleffekt °C	Vix inne °C	Vix ute °C	Vindby m/s	Korr lufttryck	Nederb./dygn mm
2005-09-19 05:00	161	36	98	0,0	18,63	7,92	19,3	1011,51	7,17	7,92	18,42	11,48	1,8	0,00	0,0
2005-09-19 05:30	168	36	99	0,0	18,63	8,22	19,3	1011,51	7,62	8,22	18,42	11,86	2,0	0,00	0,0
2005-09-19 06:00	261	36	99	0,0	18,53	8,52	19,3	1011,51	7,92	8,52	18,32	12,16	0,0	0,00	0,0
2005-09-19 06:30	265	36	99	0,0	18,53	9,02	19,3	1011,51	8,42	9,02	18,32	12,66	2,6	0,00	0,0
2005-09-19 07:00	216	36	99	0,0	18,53	9,02	19,3	1012,51	8,42	9,02	18,32	12,66	0,0	0,00	0,0
2005-09-19 07:30	189	36	98	0,0	18,63	9,22	19,3	1012,51	8,46	9,22	18,42	12,78	1,4	0,00	0,0
2005-09-19 08:00	228	36	96	0,0	18,63	9,72	19,3	1012,51	8,65	9,72	18,42	13,11	3,5	0,00	0,0
2005-09-19 08:30	268	36	93	0,0	18,63	10,12	19,3	1012,51	8,56	10,12	18,42	13,26	3,1	0,00	0,0
2005-09-19 09:00	267	36	90	0,0	18,73	10,42	19,3	1012,51	8,35	10,42	18,52	13,32	3,1	0,00	0,0
2005-09-19 09:30	261	36	90	0,0	18,73	10,82	19,3	1012,51	8,75	10,82	18,52	13,72	2,4	0,00	0,0
2005-09-19 10:00	186	36	90	0,0	18,83	11,42	19,3	1013,51	9,34	11,42	18,62	14,32	3,0	0,00	0,0
2005-09-19 10:30	259	36	87	0,0	18,83	11,82	19,3	1013,51	9,21	11,82	18,62	14,48	3,7	0,00	0,0
2005-09-19 11:00	307	36	87	3,5	18,73	12,02	19,3	1013,51	9,41	9,31	18,52	14,68	3,5	0,00	0,0
2005-09-19 11:30	273	36	85	1,8	18,73	12,42	19,3	1014,51	9,44	12,42	18,52	14,93	3,1	0,00	0,0
2005-09-19 12:00	310	36	83	0,0	18,73	12,82	19,3	1014,51	9,46	12,82	18,52	15,18	4,3	0,00	0,0
2005-09-19 12:30	303	36	82	0,0	18,63	13,43	19,3	1014,51	9,86	13,43	18,42	15,70	1,4	0,00	0,0
2005-09-19 13:00	187	37	78	0,0	18,63	13,93	19,3	1014,51	9,57	13,93	18,46	15,91	0,0	0,00	0,0
2005-09-19 13:30	161	37	79	0,0	18,63	14,03	19,3	1013,51	9,86	14,03	18,46	16,08	0,0	0,00	0,0
2005-09-19 14:00	118	37	74	0,0	18,63	14,33	19,3	1013,51	9,14	14,33	18,46	16,03	1,6	0,00	0,0
2005-09-19 14:30	139	37	75	0,0	18,63	14,33	19,3	1013,51	9,35	14,33	18,46	16,10	2,0	0,00	0,0
2005-09-19 15:00	117	37	76	2,2	18,63	14,93	19,3	1013,51	10,13	14,93	18,46	16,77	3,9	0,00	0,0
2005-09-19 15:30	120	37	74	0,0	18,63	14,83	19,3	1012,51	9,62	14,83	18,46	16,54	3,7	0,00	0,0
2005-09-19 16:00	154	37	73	2,6	18,73	15,23	19,3	1011,51	9,79	14,25	18,56	16,87	5,0	0,00	0,0
2005-09-19 16:30	153	37	73	1,6	18,73	15,33	19,3	1011,51	9,89	15,33	18,56	16,97	5,4	0,00	0,0
2005-09-19 17:00	124	37	71	2,2	18,73	15,83	19,3	1011,51	9,93	15,83	18,56	17,34	5,0	0,00	0,0
2005-09-19 17:30	154	38	70	1,2	18,73	15,53	19,3	1010,51	9,43	15,53	18,60	16,97	5,4	0,00	0,0
2005-09-19 18:00	148	38	71	1,8	18,73	15,33	19,3	1010,51	9,46	15,33	18,60	16,84	4,9	0,00	0,0
2005-09-19 18:30	137	38	72	0,0	18,73	14,73	19,3	1010,51	9,10	14,73	18,60	16,30	4,1	0,00	0,0
2005-09-19 19:00	125	38	75	0,0	18,73	13,93	19,3	1010,51	8,96	13,93	18,60	15,70	0,0	0,00	0,0
2005-09-19 19:30	145	38	80	0,0	18,73	12,92	19,3	1009,51	8,99	12,92	18,60	15,06	0,0	0,00	0,0
2005-09-19 20:00	120	38	80	1,2	18,73	12,62	19,3	1009,51	8,70	12,62	18,60	14,76	4,5	0,00	0,0
2005-09-19 20:30	136	38	82	3,1	18,73	12,22	19,3	1009,51	8,69	10,31	18,60	14,50	4,7	0,00	0,0
2005-09-19 21:00	145	38	81	3,5	18,73	12,02	19,3	1008,51	8,31	9,31	18,60	14,23	5,2	0,00	0,0
2005-09-19 21:30	148	38	81	3,3	18,73	12,02	19,3	1008,51	8,31	9,31	18,60	14,23	5,8	0,00	0,0
2005-09-19 22:00	79	38	81	4,3	18,63	11,72	19,3	1008,51	8,02	7,39	18,50	13,93	5,4	0,00	0,0
2005-09-19 22:30	161	38	83	2,4	18,63	11,32	19,3	1007,51	8,00	10,14	18,50	13,67	4,9	0,00	0,0
2005-09-19 23:00	146	38	82	0,0	18,63	11,12	19,3	1007,51	7,62	11,12	18,50	13,40	4,7	0,00	0,0
2005-09-19 23:30	166	38	84	0,0	18,63	10,62	19,3	1007,51	7,50	10,62	18,50	13,05	2,6	0,00	0,0
2005-09-20 00:00	137	38	86	2,0	18,63	10,12	19,3	1007,51	7,37	10,12	18,50	12,70	2,4	0,00	0,0
2005-09-20 00:30	190	38	84	0,0	18,63	10,12	19,3	1006,51	7,01	10,12	18,50	12,55	3,5	0,00	0,0
2005-09-20 01:00	173	38	81	0,0	18,63	10,12	19,3	1006,51	6,46	10,12	18,50	12,33	4,1	0,00	0,0
2005-09-20 01:30	173	38	81	0,0	18,63	9,82	19,3	1007,51	6,17	9,82	18,50	12,03	0,0	0,00	0,0
2005-09-20 02:00	320	38	84	0,0	18,63	9,12	19,3	1007,51	6,03	9,12	18,50	11,55	0,0	0,00	0,0
2005-09-20 02:30	320	38	86	0,0	18,63	8,72	19,3	1007,51	6,00	8,72	18,50	11,30	0,0	0,00	0,0
2005-09-20 03:00	320	38	89	0,0	18,63	7,82	19,3	1007,51	5,63	7,82	18,50	10,63	0,0	0,00	0,0
2005-09-20 03:30	314	38	90	0,0	18,63	7,82	19,3	1007,51	5,79	7,82	18,50	10,71	0,0	0,00	0,0

Datum	Vindrikt °	Fukt inne Rh%	Fukt ute Rh%	Vindhast m/s	Temp in °C	Temp ute °C	Nb. Mån mm	Tryck Mbar	Daggp °C	Kyleffekt °C	Vix inne °C	Vix ute °C	Vindby m/s	Korr lufttryck	Nederb./dygn mm
2005-09-20 04:00	307	38	89	0,0	18,63	8,12	19,3	1008,51	5,92	8,12	18,50	10,93	0,0	0,00	0,0
2005-09-20 04:30	307	38	89	0,0	18,63	8,02	19,3	1008,51	5,82	8,02	18,50	10,83	0,0	0,00	0,0
2005-09-20 05:00	307	38	89	0,0	18,63	8,22	19,3	1008,51	6,02	8,22	18,50	11,03	0,0	0,00	0,0
2005-09-20 05:30	304	38	82	0,0	18,63	8,72	19,3	1008,51	5,28	8,72	18,50	11,00	0,0	0,00	0,0
2005-09-20 06:00	304	38	84	0,0	18,63	8,02	19,3	1008,51	4,96	8,02	18,50	10,45	0,0	0,00	0,0
2005-09-20 06:30	287	38	85	0,0	18,63	7,92	19,3	1009,51	5,04	7,92	18,50	10,42	0,0	0,00	0,0
2005-09-20 07:00	287	38	85	0,0	18,73	7,72	19,3	1009,51	4,84	7,72	18,60	10,22	0,0	0,00	0,0
2005-09-20 07:30	287	38	87	0,0	18,83	7,52	19,3	1009,51	4,99	7,52	18,70	10,18	0,0	0,00	0,0
2005-09-20 08:00	288	38	94	0,0	18,93	7,92	19,3	1009,51	6,54	7,92	18,80	11,14	0,0	0,00	0,0
2005-09-20 08:30	287	38	91	0,0	19,03	8,92	19,3	1009,51	7,04	8,92	18,90	11,89	0,0	0,00	0,0
2005-09-20 09:00	287	38	93	0,0	19,03	9,12	19,3	1009,51	7,57	9,12	18,90	12,26	0,0	0,00	0,0
2005-09-20 09:30	288	38	93	0,0	19,03	9,72	19,3	1010,51	8,16	9,72	18,90	12,86	0,0	0,00	0,0
2005-09-20 10:00	277	38	93	0,0	19,03	10,22	19,3	1010,51	8,66	10,22	18,90	13,36	0,0	0,00	0,0
2005-09-20 10:30	279	38	90	0,0	19,03	10,82	19,3	1010,51	8,75	10,82	18,90	13,72	0,0	0,00	0,0
2005-09-20 11:00	299	38	87	0,0	19,03	11,12	19,3	1010,51	8,52	11,12	18,90	13,78	0,0	0,00	0,0
2005-09-20 11:30	299	38	85	0,0	19,03	11,92	19,3	1009,51	8,95	11,92	18,90	14,43	0,0	0,00	0,0
2005-09-20 12:00	261	38	83	0,0	18,93	12,42	19,3	1009,51	9,07	12,42	18,80	14,78	0,0	0,00	0,0
2005-09-20 12:30	204	38	80	0,0	18,93	12,72	19,3	1009,51	8,80	12,72	18,80	14,86	0,0	0,00	0,0
2005-09-20 13:00	164	38	76	0,0	18,93	13,23	19,3	1009,51	8,49	13,23	18,80	15,07	2,2	0,00	0,0
2005-09-20 13:30	108	39	75	0,0	18,93	13,43	19,3	1009,51	8,48	13,43	18,85	15,20	0,0	0,00	0,0
2005-09-20 14:00	149	39	75	0,0	18,93	13,93	19,3	1008,51	8,96	13,93	18,85	15,70	0,0	0,00	0,0
2005-09-20 14:30	126	39	72	0,0	18,93	14,33	19,3	1008,51	8,72	14,33	18,85	15,90	2,4	0,00	0,0
2005-09-20 15:00	322	39	87	0,0	18,93	12,32	19,3	1007,51	9,70	12,32	18,85	14,98	0,0	0,00	0,0
2005-09-20 15:30	306	39	85	1,6	18,93	10,92	23,4	1007,51	7,97	10,92	18,85	13,43	2,8	4,06	4,1
2005-09-20 16:00	305	39	98	0,0	18,93	10,02	27,9	1008,51	9,26	10,02	18,85	13,58	4,5	8,63	8,6
2005-09-20 16:30	315	39	98	0,0	18,83	9,32	30,0	1007,51	8,56	9,32	18,75	12,88	16,7	6,60	10,7
2005-09-20 17:00	336	39	100	0,0	18,83	8,82	31,5	1007,51	8,37	8,82	18,75	12,55	0,0	3,56	12,2
2005-09-20 17:30	321	39	100	1,2	18,83	7,82	32,5	1007,51	7,38	7,82	18,75	11,55	4,7	2,54	13,2
2005-09-20 18:00	342	39	100	0,0	18,73	7,42	33,5	1007,51	6,98	7,42	18,65	11,15	2,4	2,03	14,2
2005-09-20 18:30	330	39	100	0,0	18,73	7,52	33,5	1007,51	7,08	7,52	18,65	11,25	2,0	1,02	14,2
2005-09-20 19:00	315	39	100	0,0	18,73	6,72	34,0	1006,51	6,28	6,72	18,65	10,45	1,4	0,51	14,7
2005-09-20 19:30	334	39	100	0,0	18,73	6,52	34,0	1006,51	6,08	6,52	18,65	10,25	0,0	0,51	14,7
2005-09-20 20:00	334	39	100	0,0	18,73	6,82	34,0	1007,51	6,38	6,82	18,65	10,55	0,0	0,00	14,7
2005-09-20 20:30	334	39	100	0,0	18,73	6,62	34,0	1007,51	6,18	6,62	18,65	10,35	0,0	0,00	14,7
2005-09-20 21:00	334	39	100	0,0	18,73	6,02	34,0	1007,51	5,58	6,02	18,65	9,75	0,0	0,00	14,7
2005-09-20 21:30	334	39	100	0,0	18,73	5,72	34,0	1007,51	5,28	5,72	18,65	9,45	0,0	0,00	14,7
2005-09-20 22:00	289	39	100	0,0	18,63	6,02	35,0	1008,51	5,58	6,02	18,55	9,75	0,0	1,02	15,7
2005-09-20 22:30	289	39	100	0,0	18,63	6,42	36,1	1008,51	5,98	6,42	18,55	10,15	0,0	2,03	16,8
2005-09-20 23:00	289	39	100	0,0	18,63	6,42	36,1	1008,51	5,98	6,42	18,55	10,15	0,0	1,02	16,8
2005-09-20 23:30	288	39	100	0,0	18,63	5,92	36,1	1008,51	5,48	5,92	18,55	9,65	0,0	0,00	16,8
2005-09-21 00:00	288	39	100	0,0	18,63	5,32	36,1	1009,51	4,88	5,32	18,55	9,05	0,0	0,00	0,0
2005-09-21 00:30	288	39	100	0,0	18,63	4,92	36,1	1009,51	4,48	4,92	18,55	8,65	0,0	0,00	0,0
2005-09-21 01:00	275	39	100	0,0	18,63	4,92	36,1	1009,51	4,48	4,92	18,55	8,65	0,0	0,00	0,0
2005-09-21 01:30	201	39	100	0,0	18,73	4,82	36,1	1009,51	4,38	4,82	18,65	8,55	0,0	0,00	0,0
2005-09-21 02:00	191	39	100	0,0	18,83	4,82	36,1	1010,51	4,38	4,82	18,75	8,55	0,0	0,00	0,0
2005-09-21 02:30	195	39	100	0,0	18,93	4,92	36,1	1010,51	4,48	4,92	18,85	8,65	0,0	0,00	0,0

Datum	Vindrikt	Fukt inne	Fukt ute	Vindhast	Temp in	Temp ute	Nb. Mån	Tryck	Daggp	Kyleffekt	Vix inne	Vix ute	Vindby	Korr lufttryck	Nederb./dygn
	°	Rh%	Rh%	m/s	°C	°C	mm	Mbar	°C	°C	°C	°C	m/s		mm
2005-09-21 03:00	268	39	100	0,0	19,03	4,82	36,1	1011,51	4,38	4,82	18,95	8,55	2,2	0,00	0,0
2005-09-21 03:30	290	39	100	2,2	19,03	5,42	36,1	1011,51	4,98	5,42	18,95	9,15	6,9	0,00	0,0
2005-09-21 04:00	301	38	100	2,2	19,03	5,12	36,1	1012,51	4,68	5,12	18,90	8,85	4,7	0,00	0,0
2005-09-21 04:30	306	38	100	2,0	19,03	4,82	36,1	1012,51	4,38	4,82	18,90	8,55	3,1	0,00	0,0
2005-09-21 05:00	283	38	99	0,0	18,93	4,32	36,1	1012,51	3,74	4,32	18,80	7,96	3,1	0,00	0,0
2005-09-21 05:30	270	38	100	0,0	18,93	3,92	36,1	1012,51	3,49	3,92	18,80	7,65	1,8	0,00	0,0
2005-09-21 06:00	198	38	100	0,0	18,83	3,92	36,1	1012,51	3,49	3,92	18,70	7,65	1,8	0,00	0,0
2005-09-21 06:30	272	38	100	2,2	18,73	4,22	36,1	1013,51	3,78	4,22	18,60	7,95	3,1	0,00	0,0
2005-09-21 07:00	263	38	100	0,0	18,63	4,12	36,1	1013,51	3,68	4,12	18,50	7,85	2,8	0,00	0,0
2005-09-21 07:30	190	37	100	1,2	18,63	4,12	36,1	1013,51	3,68	4,12	18,46	7,85	2,4	0,00	0,0
2005-09-21 08:00	263	37	100	1,4	18,73	4,12	36,1	1013,51	3,68	4,12	18,56	7,85	2,8	0,00	0,0
2005-09-21 08:30	181	37	100	1,4	18,73	4,72	36,1	1013,51	4,28	4,72	18,56	8,45	2,4	0,00	0,0
2005-09-21 09:00	184	37	100	0,0	18,73	5,02	36,1	1013,51	4,58	5,02	18,56	8,75	3,7	0,00	0,0
2005-09-21 09:30	167	37	100	2,4	18,83	5,52	36,1	1013,51	5,08	4,01	18,66	9,25	3,5	0,00	0,0
2005-09-21 10:00	187	37	100	0,0	18,83	6,12	36,1	1014,51	5,68	6,12	18,66	9,85	3,0	0,00	0,0
2005-09-21 10:30	303	37	100	2,2	18,83	6,52	36,1	1014,51	6,08	6,52	18,66	10,25	2,2	0,00	0,0
2005-09-21 11:00	259	37	97	0,0	18,73	6,72	36,1	1015,51	5,82	6,72	18,56	10,19	2,8	0,00	0,0
2005-09-21 11:30	283	37	91	1,2	18,73	7,82	36,1	1015,51	5,96	7,82	18,56	10,79	3,1	0,00	0,0
2005-09-21 12:00	304	37	84	2,4	18,63	7,92	36,1	1015,51	4,86	6,55	18,46	10,35	4,9	0,00	0,0
2005-09-21 12:30	289	37	83	2,4	18,63	8,42	36,1	1015,51	5,17	7,07	18,46	10,77	6,0	0,00	0,0
2005-09-21 13:00	262	38	78	3,0	18,53	8,62	36,1	1015,51	4,44	6,38	18,40	10,61	5,2	0,00	0,0
2005-09-21 13:30	310	37	72	3,5	18,53	9,32	36,1	1015,51	3,93	6,26	18,36	10,90	6,9	0,00	0,0
2005-09-21 14:00	286	37	69	3,7	18,43	9,82	36,1	1016,51	3,77	5,97	18,26	11,20	7,3	0,00	0,0
2005-09-21 14:30	186	37	66	2,2	18,53	10,22	36,1	1016,51	3,49	10,22	18,36	11,41	6,8	0,00	0,0
2005-09-21 15:00	303	37	70	3,5	18,53	9,52	36,1	1016,51	3,70	6,49	18,36	10,97	6,6	0,00	0,0
2005-09-21 15:30	310	37	70	3,7	18,43	10,12	36,1	1017,52	4,27	6,32	18,26	11,57	8,3	0,00	0,0
2005-09-21 16:00	331	37	70	1,6	18,53	10,22	36,1	1017,52	4,37	10,22	18,36	11,67	5,6	0,00	0,0
2005-09-21 16:30	291	37	70	1,6	18,53	10,32	36,1	1017,52	4,46	10,32	18,36	11,77	4,1	0,00	0,0
2005-09-21 17:00	258	37	70	0,0	18,53	9,82	36,1	1017,52	3,99	9,82	18,36	11,27	3,5	0,00	0,0
2005-09-21 17:30	263	37	75	0,0	18,53	9,32	36,1	1017,52	4,53	9,32	18,36	11,10	3,1	0,00	0,0
2005-09-21 18:00	265	37	77	1,2	18,53	9,02	36,1	1017,52	4,64	9,02	18,36	10,94	3,0	0,00	0,0
2005-09-21 18:30	272	37	80	1,6	18,53	8,52	36,1	1017,52	4,72	8,52	18,36	10,65	2,2	0,00	0,0
2005-09-21 19:00	264	37	79	1,6	18,43	8,12	36,1	1017,52	4,15	8,12	18,26	10,18	3,9	0,00	0,0
2005-09-21 19:30	189	37	82	0,0	18,43	7,62	36,1	1018,52	4,21	7,62	18,26	9,90	2,8	0,00	0,0
2005-09-21 20:00	268	37	84	2,6	18,43	7,42	36,1	1018,52	4,37	6,02	18,26	9,85	3,3	0,00	0,0
2005-09-21 20:30	292	37	84	1,4	18,43	7,22	36,1	1018,52	4,18	7,22	18,26	9,65	3,3	0,00	0,0
2005-09-21 21:00	281	37	87	0,0	18,43	6,52	36,1	1018,52	4,01	6,52	18,26	9,18	1,6	0,00	0,0
2005-09-21 21:30	276	38	89	0,0	18,43	6,22	36,1	1018,52	4,05	6,22	18,30	9,03	0,0	0,00	0,0
2005-09-21 22:00	250	38	89	2,6	18,43	6,12	36,1	1018,52	3,95	4,65	18,30	8,93	2,8	0,00	0,0
2005-09-21 22:30	279	37	89	0,0	18,33	5,92	36,1	1018,52	3,76	5,92	18,16	8,73	3,5	0,00	0,0
2005-09-21 23:00	278	38	91	0,0	18,33	5,32	36,1	1018,52	3,49	5,32	18,20	8,29	0,0	0,00	0,0
2005-09-21 23:30	226	38	93	0,0	18,33	5,32	36,1	1018,52	3,81	5,32	18,20	8,45	1,6	0,00	0,0
2005-09-22 00:00	256	38	93	0,0	18,33	5,32	36,1	1018,52	3,81	5,32	18,20	8,45	2,2	0,00	0,0
2005-09-22 00:30	232	38	95	0,0	18,33	4,82	36,1	1019,52	3,63	4,82	18,20	8,12	1,4	0,00	0,0
2005-09-22 01:00	235	38	97	0,0	18,33	3,72	36,1	1019,52	2,84	3,72	18,20	7,19	0,0	0,00	0,0
2005-09-22 01:30	237	38	99	0,0	18,33	3,12	36,1	1019,52	2,54	3,12	18,20	6,76	0,0	0,00	0,0

Datum	Vindrikt °	Fukt inne Rh%	Fukt ute Rh%	Vindhast m/s	Temp in °C	Temp ute °C	Nb. Mån mm	Tryck Mbar	Daggp °C	Kyleffekt °C	Vix inne °C	Vix ute °C	Vindby m/s	Korr lufttryck	Nederb./dygn mm
2005-09-22 02:00	237	38	100	0,0	18,33	3,82	36,1	1019,52	3,39	3,82	18,20	7,55	0,0	0,00	0,0
2005-09-22 02:30	226	38	100	0,0	18,33	4,52	36,1	1019,52	4,08	4,52	18,20	8,25	0,0	0,00	0,0
2005-09-22 03:00	74	38	100	0,0	18,43	4,02	36,1	1019,52	3,59	4,02	18,30	7,75	1,2	0,00	0,0
2005-09-22 03:30	111	38	100	0,0	18,53	4,32	36,1	1018,52	3,88	4,32	18,40	8,05	1,4	0,00	0,0
2005-09-22 04:00	110	38	100	0,0	18,73	4,12	36,1	1018,52	3,68	4,12	18,60	7,85	1,8	0,00	0,0
2005-09-22 04:30	110	38	100	0,0	18,83	4,12	36,1	1018,52	3,68	4,12	18,70	7,85	0,0	0,00	0,0
2005-09-22 05:00	107	38	100	0,0	18,93	4,42	36,1	1018,52	3,98	4,42	18,80	8,15	0,0	0,00	0,0
2005-09-22 05:30	101	38	100	0,0	18,93	4,32	36,1	1017,52	3,88	4,32	18,80	8,05	2,0	0,00	0,0
2005-09-22 06:00	133	38	100	2,2	18,83	4,02	36,1	1017,52	3,59	4,02	18,70	7,75	3,0	0,00	0,0
2005-09-22 06:30	129	38	100	0,0	18,83	4,02	36,1	1017,52	3,59	4,02	18,70	7,75	2,6	0,00	0,0
2005-09-22 07:00	108	38	100	1,2	18,73	4,32	36,1	1017,52	3,88	4,32	18,60	8,05	2,0	0,00	0,0
2005-09-22 07:30	110	38	100	0,0	18,73	4,42	36,1	1017,52	3,98	4,42	18,60	8,15	2,4	0,00	0,0
2005-09-22 08:00	118	38	100	1,4	18,63	4,52	36,1	1016,51	4,08	4,52	18,50	8,25	3,1	0,00	0,0
2005-09-22 08:30	128	38	100	1,4	18,63	4,52	36,1	1016,51	4,08	4,52	18,50	8,25	3,7	0,00	0,0
2005-09-22 09:00	135	38	100	1,4	18,73	5,22	36,1	1016,51	4,78	5,22	18,60	8,95	2,8	0,00	0,0
2005-09-22 09:30	99	38	100	2,2	18,83	5,82	36,1	1016,51	5,38	5,82	18,70	9,55	3,7	0,00	0,0
2005-09-22 10:00	131	38	100	2,6	18,83	6,52	36,1	1015,51	6,08	5,07	18,70	10,25	3,9	0,00	0,0
2005-09-22 10:30	112	38	99	1,2	18,93	6,82	36,1	1015,51	6,23	6,82	18,80	10,46	3,7	0,00	0,0
2005-09-22 11:00	132	38	99	0,0	18,93	7,32	36,1	1015,51	6,73	7,32	18,80	10,96	3,0	0,00	0,0
2005-09-22 11:30	155	38	94	3,0	18,93	8,52	36,1	1014,51	7,14	6,27	18,80	11,74	4,3	0,00	0,0
2005-09-22 12:00	175	38	89	2,4	18,93	9,32	36,1	1014,51	7,10	8,02	18,80	12,14	5,0	0,00	0,0
2005-09-22 12:30	78	38	83	4,7	18,93	10,72	36,1	1014,51	7,42	5,41	18,80	13,07	5,6	0,00	0,0
2005-09-22 13:00	212	38	78	3,9	18,83	10,72	36,1	1013,51	6,47	7,02	18,70	12,71	6,0	0,00	0,0
2005-09-22 13:30	162	38	80	2,8	18,73	10,82	36,1	1013,51	6,95	8,78	18,60	12,95	5,6	0,00	0,0
2005-09-22 14:00	188	38	81	3,3	18,73	11,42	36,1	1013,51	7,73	8,64	18,60	13,63	5,8	0,00	0,0
2005-09-22 14:30	166	38	78	3,5	18,63	11,62	36,1	1013,51	7,34	8,86	18,50	13,61	5,4	0,00	0,0
2005-09-22 15:00	134	38	78	3,7	18,63	12,12	36,1	1013,51	7,83	8,65	18,50	14,11	6,9	0,00	0,0
2005-09-22 15:30	152	38	79	3,5	18,63	12,02	36,1	1012,51	7,93	9,31	18,50	14,08	6,8	0,00	0,0
2005-09-22 16:00	165	38	81	4,5	18,53	12,22	36,1	1012,51	8,50	7,26	18,40	14,43	6,0	0,00	0,0
2005-09-22 16:30	156	38	80	4,5	18,53	12,82	36,1	1012,51	8,89	8,01	18,40	14,96	6,4	0,00	0,0
2005-09-22 17:00	146	38	81	3,0	18,53	12,32	36,1	1012,51	8,60	10,42	18,40	14,53	5,0	0,00	0,0
2005-09-22 17:30	185	38	83	0,0	18,53	12,22	36,1	1012,51	8,88	12,22	18,40	14,58	4,3	0,00	0,0
2005-09-22 18:00	168	38	84	3,0	18,53	12,22	36,1	1012,51	9,06	10,31	18,40	14,65	3,5	0,00	0,0
2005-09-22 18:30	161	39	84	1,2	18,53	11,72	36,1	1012,51	8,57	11,72	18,45	14,15	4,1	0,00	0,0
2005-09-22 19:00	142	39	88	1,6	18,53	11,02	36,1	1012,51	8,60	11,02	18,45	13,76	3,0	0,00	0,0
2005-09-22 19:30	141	39	90	2,8	18,53	10,52	36,1	1012,51	8,45	8,46	18,45	13,42	3,3	0,00	0,0
2005-09-22 20:00	154	39	90	1,8	18,53	10,32	36,1	1012,51	8,25	10,32	18,45	13,22	3,1	0,00	0,0
2005-09-22 20:30	132	39	91	1,8	18,43	10,12	36,1	1012,51	8,23	10,12	18,35	13,10	3,1	0,00	0,0
2005-09-22 21:00	134	39	92	0,0	18,43	10,12	36,1	1012,51	8,39	10,12	18,35	13,18	3,1	0,00	0,0
2005-09-22 21:30	138	39	92	0,0	18,43	10,02	36,1	1013,51	8,29	10,02	18,35	13,08	2,8	0,00	0,0
2005-09-22 22:00	186	39	94	0,0	18,53	10,32	36,1	1013,51	8,92	10,32	18,45	13,54	2,6	0,00	0,0
2005-09-22 22:30	160	39	93	2,4	18,63	10,42	36,1	1013,51	8,85	9,19	18,55	13,56	2,4	0,00	0,0
2005-09-22 23:00	153	39	93	0,0	18,73	10,42	36,1	1013,51	8,85	10,42	18,65	13,56	3,5	0,00	0,0
2005-09-22 23:30	231	39	94	0,0	18,93	10,52	36,1	1013,51	9,12	10,52	18,85	13,74	0,0	0,00	0,0
2005-09-23 00:00	177	39	92	0,0	19,03	10,92	36,1	1013,51	9,18	10,92	18,95	13,98	2,6	0,00	0,0
2005-09-23 00:30	165	39	92	0,0	19,03	10,92	36,1	1013,51	9,18	10,92	18,95	13,98	0,0	0,00	0,0

Datum	Vindrikt °	Fukt inne Rh%	Fukt ute Rh%	Vindhast m/s	Temp in °C	Temp ute °C	Nb. Mån mm	Tryck Mbar	Dagpp °C	Kyleffekt °C	Vix inne °C	Vix ute °C	Vindby m/s	Korr lufttryck	Nederb./dygn mm
2005-09-23 01:00	161	39	91	0,0	18,93	11,12	36,1	1013,51	9,21	11,12	18,85	14,10	0,0	0,00	0,0
2005-09-23 01:30	191	39	91	3,1	18,93	11,22	37,1	1013,51	9,31	9,22	18,85	14,20	3,3	1,02	1,0
2005-09-23 02:00	181	38	91	0,0	18,93	11,22	37,1	1013,51	9,31	11,22	18,80	14,20	3,0	1,02	1,0
2005-09-23 02:30	181	38	91	0,0	18,83	11,12	37,1	1013,51	9,21	11,12	18,70	14,10	0,0	0,00	1,0
2005-09-23 03:00	182	39	92	0,0	18,83	10,92	37,1	1013,51	9,18	10,92	18,75	13,98	0,0	0,00	1,0
2005-09-23 03:30	154	39	93	0,0	18,73	10,92	37,1	1013,51	9,35	10,92	18,65	14,06	0,0	0,00	1,0
2005-09-23 04:00	154	39	92	0,0	18,73	10,72	37,1	1013,51	8,99	10,72	18,65	13,78	0,0	0,00	1,0
2005-09-23 04:30	154	39	94	0,0	18,73	10,02	37,1	1013,51	8,62	10,02	18,65	13,24	0,0	0,00	1,0
2005-09-23 05:00	154	39	96	0,0	18,73	9,42	37,1	1013,51	8,35	9,42	18,65	12,81	0,0	0,00	1,0
2005-09-23 05:30	154	39	98	0,0	18,73	9,32	37,1	1013,51	8,56	9,32	18,65	12,88	0,0	0,00	1,0
2005-09-23 06:00	151	39	99	0,0	18,73	9,52	37,1	1013,51	8,92	9,52	18,65	13,16	0,0	0,00	1,0
2005-09-23 06:30	110	39	99	0,0	18,63	9,02	37,1	1013,51	8,42	9,02	18,55	12,66	0,0	0,00	1,0
2005-09-23 07:00	109	39	100	0,0	18,63	8,82	37,1	1013,51	8,37	8,82	18,55	12,55	0,0	0,00	1,0
2005-09-23 07:30	77	39	100	0,0	18,73	8,82	37,1	1013,51	8,37	8,82	18,65	12,55	0,0	0,00	1,0
2005-09-23 08:00	100	39	100	0,0	18,73	9,42	37,1	1013,51	8,97	9,42	18,65	13,15	0,0	0,00	1,0
2005-09-23 08:30	93	39	99	0,0	18,83	10,02	37,1	1013,51	9,42	10,02	18,75	13,67	0,0	0,00	1,0
2005-09-23 09:00	124	39	98	0,0	18,93	10,62	37,1	1013,51	9,86	10,62	18,85	14,18	0,0	0,00	1,0
2005-09-23 09:30	129	39	92	0,0	18,93	11,72	37,1	1013,51	9,97	11,72	18,85	14,78	3,1	0,00	1,0
2005-09-23 10:00	153	39	90	0,0	19,03	12,22	37,1	1013,51	10,13	12,22	18,95	15,12	2,0	0,00	1,0
2005-09-23 10:30	148	39	88	0,0	19,03	12,92	37,1	1013,51	10,47	12,92	18,95	15,66	0,0	0,00	1,0
2005-09-23 11:00	170	39	86	4,9	19,03	13,33	37,1	1013,51	10,50	8,63	18,95	15,90	4,9	0,00	1,0
2005-09-23 11:30	113	39	85	0,0	19,03	13,83	37,1	1013,51	10,81	13,83	18,95	16,33	3,9	0,00	1,0
2005-09-23 12:00	135	40	81	2,0	19,03	14,33	37,1	1013,51	10,54	14,33	18,99	16,53	5,6	0,00	1,0
2005-09-23 12:30	137	40	80	3,0	19,03	14,93	37,1	1013,51	10,93	13,26	18,99	17,06	5,0	0,00	1,0
2005-09-23 13:00	146	40	75	1,8	19,03	14,93	37,1	1013,51	9,93	14,93	18,99	16,70	6,0	0,00	1,0
2005-09-23 13:30	169	40	68	6,2	19,03	15,03	37,1	1012,51	8,50	9,65	18,99	16,34	7,5	0,00	1,0
2005-09-23 14:00	147	40	67	4,3	19,13	15,23	37,1	1012,51	8,46	11,61	19,09	16,48	8,7	0,00	1,0
2005-09-23 14:30	150	40	63	2,8	19,13	15,43	37,1	1012,51	7,70	13,81	19,09	16,43	7,3	0,00	1,0
2005-09-23 15:00	166	41	61	5,6	19,23	15,23	37,1	1011,51	7,02	10,27	19,24	16,11	7,3	0,00	1,0
2005-09-23 15:30	147	40	62	3,0	19,23	15,13	37,1	1011,51	7,17	13,48	19,19	16,07	7,3	0,00	1,0
2005-09-23 16:00	198	40	66	3,7	19,23	14,83	37,1	1011,51	7,85	11,80	19,19	16,02	6,8	0,00	1,0
2005-09-23 16:30	140	40	67	5,6	19,23	14,53	37,1	1011,51	7,80	9,37	19,19	15,78	7,3	0,00	1,0
2005-09-23 17:00	182	40	70	4,5	19,13	14,43	37,1	1011,51	8,38	9,99	19,09	15,87	7,5	0,00	1,0
2005-09-23 17:30	170	40	70	3,5	19,13	14,03	37,1	1011,51	8,00	11,57	19,09	15,47	8,5	0,00	1,0
2005-09-23 18:00	140	40	71	4,5	19,13	13,53	37,1	1010,51	7,74	8,88	19,09	15,03	8,1	0,00	1,0
2005-09-23 18:30	152	40	73	0,0	19,13	13,23	37,1	1010,51	7,87	13,23	19,09	14,87	6,0	0,00	1,0
2005-09-23 19:00	174	40	77	3,3	19,03	12,22	37,1	1010,51	7,73	9,54	18,99	14,14	4,3	0,00	1,0
2005-09-23 19:30	158	40	82	4,1	19,03	11,52	37,1	1010,51	8,01	7,15	18,99	13,80	5,6	0,00	1,0
2005-09-23 20:00	151	40	86	3,1	19,13	11,12	37,1	1010,51	8,35	9,11	19,09	13,70	6,2	0,00	1,0
2005-09-23 20:30	97	40	86	2,2	19,13	11,12	37,1	1010,51	8,35	11,12	19,09	13,70	6,2	0,00	1,0
2005-09-23 21:00	144	40	87	2,6	19,13	11,22	37,1	1009,51	8,62	10,03	19,09	13,88	5,6	0,00	1,0
2005-09-23 21:30	153	40	87	5,0	19,13	11,22	37,1	1009,51	8,62	5,59	19,09	13,88	6,6	0,00	1,0
2005-09-23 22:00	147	40	89	6,2	19,13	10,82	37,1	1009,51	8,58	4,19	19,09	13,64	6,2	0,00	1,0
2005-09-23 22:30	124	40	88	1,6	19,13	10,72	37,1	1009,51	8,31	10,72	19,09	13,46	6,6	0,00	1,0
2005-09-23 23:00	128	40	87	4,7	19,23	10,72	37,1	1009,51	8,13	5,41	19,19	13,38	7,3	0,00	1,0
2005-09-23 23:30	156	40	88	4,7	19,23	10,42	37,1	1008,51	8,01	5,03	19,19	13,16	7,5	0,00	1,0

Datum	Vindrikt °	Fukt inne Rh%	Fukt ute Rh%	Vindhast m/s	Temp in °C	Temp ute °C	Nb. Mån mm	Tryck Mbar	Dagpp °C	Kyleffekt °C	Vix inne °C	Vix ute °C	Vindby m/s	Korr lufttryck	Nederb./dygn mm
2005-09-24 00:00	160	40	88	4,5	19,23	10,32	37,1	1008,51	7,91	4,91	19,19	13,06	7,7	0,00	0,0
2005-09-24 00:30	182	40	89	3,5	19,23	10,22	37,1	1008,51	7,99	7,28	19,19	13,04	6,9	0,00	0,0
2005-09-24 01:00	165	40	88	3,7	19,13	10,02	37,1	1008,51	7,62	6,20	19,09	12,76	7,1	0,00	0,0
2005-09-24 01:30	167	40	85	4,5	19,13	10,22	37,1	1007,51	7,29	4,79	19,09	12,72	6,8	0,00	0,0
2005-09-24 02:00	157	39	88	3,9	19,03	9,92	37,1	1007,51	7,52	6,08	18,95	12,66	7,9	0,00	0,0
2005-09-24 02:30	141	39	92	5,4	19,03	9,72	37,1	1007,51	8,00	3,23	18,95	12,78	6,8	0,00	0,0
2005-09-24 03:00	184	39	93	3,9	19,03	9,92	37,1	1007,51	8,36	6,08	18,95	13,06	7,9	0,00	0,0
2005-09-24 03:30	150	39	92	3,9	19,03	10,22	37,1	1006,51	8,49	6,43	18,95	13,28	6,6	0,00	0,0
2005-09-24 04:00	165	39	93	4,3	19,03	10,32	37,1	1006,51	8,76	5,71	18,95	13,46	7,5	0,00	0,0
2005-09-24 04:30	147	39	93	3,7	19,03	10,32	37,1	1006,51	8,76	6,55	18,95	13,46	5,8	0,00	0,0
2005-09-24 05:00	147	39	95	5,0	19,03	10,32	37,1	1005,51	9,08	4,45	18,95	13,62	7,5	0,00	0,0
2005-09-24 05:30	149	40	97	3,7	19,03	10,22	37,1	1005,51	9,30	6,43	18,99	13,69	8,9	0,00	0,0
2005-09-24 06:00	150	40	97	3,5	19,03	10,22	37,1	1005,51	9,30	7,28	18,99	13,69	8,5	0,00	0,0
2005-09-24 06:30	184	40	97	4,5	18,93	10,32	37,1	1005,51	9,40	4,91	18,89	13,79	8,3	0,00	0,0
2005-09-24 07:00	160	40	97	2,6	18,93	10,42	37,1	1006,51	9,50	9,19	18,89	13,89	7,5	0,00	0,0
2005-09-24 07:30	161	40	96	4,3	18,93	10,62	37,1	1005,51	9,54	6,07	18,89	14,01	7,9	0,00	0,0
2005-09-24 08:00	147	40	95	5,6	18,93	10,72	37,1	1005,51	9,48	4,51	18,89	14,02	10,4	0,00	0,0
2005-09-24 08:30	158	40	95	5,4	18,93	10,62	37,1	1005,51	9,38	4,38	18,89	13,92	8,5	0,00	0,0
2005-09-24 09:00	177	40	92	3,7	18,93	11,42	37,1	1006,51	9,68	7,83	18,89	14,48	6,6	0,00	0,0
2005-09-24 09:30	178	40	88	2,6	19,03	12,22	37,1	1006,51	9,78	11,09	18,99	14,96	6,9	0,00	0,0
2005-09-24 10:00	334	40	93	2,6	19,03	10,02	38,6	1008,51	8,46	8,76	18,99	13,16	7,5	1,52	1,5
2005-09-24 10:30	302	40	98	0,0	19,03	9,32	38,6	1009,51	8,56	9,32	18,99	12,88	4,1	1,52	1,5
2005-09-24 11:00	299	40	100	0,0	19,03	9,42	38,6	1009,51	8,97	9,42	18,99	13,15	1,8	0,00	1,5
2005-09-24 11:30	312	40	89	0,0	19,13	9,32	38,6	1010,51	7,10	9,32	19,09	12,14	4,1	0,00	1,5
2005-09-24 12:00	309	40	88	0,0	19,13	9,32	38,6	1010,51	6,93	9,32	19,09	12,06	3,0	0,00	1,5
2005-09-24 12:30	264	40	88	0,0	19,13	10,12	38,6	1011,51	7,72	10,12	19,09	12,86	3,5	0,00	1,5
2005-09-24 13:00	305	40	81	0,0	19,23	10,22	38,6	1011,51	6,56	10,22	19,19	12,43	2,2	0,00	1,5
2005-09-24 13:30	284	40	72	0,0	19,23	10,02	38,6	1012,51	4,60	10,02	19,19	11,60	4,5	0,00	1,5
2005-09-24 14:00	312	40	69	1,8	19,23	10,12	38,6	1012,51	4,06	10,12	19,19	11,50	4,3	0,00	1,5
2005-09-24 14:30	318	39	69	0,0	19,23	10,52	38,6	1013,51	4,44	10,52	19,15	11,90	4,1	0,00	1,5
2005-09-24 15:00	305	39	58	0,0	19,23	10,22	38,6	1013,51	1,58	10,22	19,15	10,94	4,9	0,00	1,5
2005-09-24 15:30	301	39	62	3,0	19,23	10,02	38,6	1014,51	2,38	7,91	19,15	10,97	6,0	0,00	1,5
2005-09-24 16:00	303	38	57	3,9	19,23	10,02	38,6	1014,51	1,14	6,20	19,10	10,68	5,0	0,00	1,5
2005-09-24 16:30	319	38	58	2,2	19,13	9,62	38,6	1014,51	1,02	9,62	19,00	10,34	5,2	0,00	1,5
2005-09-24 17:00	300	38	56	2,2	19,13	9,52	38,6	1015,51	0,42	9,52	19,00	10,13	6,6	0,00	1,5
2005-09-24 17:30	296	37	57	0,0	19,13	9,22	38,6	1015,51	0,40	9,22	18,96	9,88	4,7	0,00	1,5
2005-09-24 18:00	302	37	59	1,6	19,13	8,82	38,6	1015,51	0,53	8,82	18,96	9,59	4,7	0,00	1,5
2005-09-24 18:30	302	37	64	0,0	19,03	8,02	38,6	1016,51	0,96	8,02	18,86	9,09	3,0	0,00	1,5
2005-09-24 19:00	315	37	68	0,0	19,13	6,52	38,6	1016,51	0,42	6,52	18,96	7,83	0,0	0,00	1,5
2005-09-24 19:30	314	37	72	0,0	19,03	6,02	38,6	1016,51	0,76	6,02	18,86	7,59	0,0	0,00	1,5
2005-09-24 20:00	306	38	77	0,0	19,03	5,02	38,6	1017,52	0,77	5,02	18,90	6,93	0,0	0,00	1,5
2005-09-24 20:30	290	38	79	0,0	19,03	4,32	38,6	1017,52	0,46	4,32	18,90	6,38	0,0	0,00	1,5
2005-09-24 21:00	316	38	85	0,0	19,03	3,32	38,6	1017,52	0,54	3,32	18,90	5,82	0,0	0,00	1,5
2005-09-24 21:30	319	38	87	0,0	19,03	2,82	38,6	1017,52	0,38	2,82	18,90	5,47	0,0	0,00	1,5
2005-09-24 22:00	319	38	88	0,0	19,13	2,42	38,6	1018,52	0,15	2,42	19,00	5,15	0,0	0,00	1,5
2005-09-24 22:30	320	38	89	0,0	19,13	2,12	38,6	1018,52	0,02	2,12	19,00	4,93	0,0	0,00	1,5

Datum	Vindrikt °	Fukt inne Rh%	Fukt ute Rh%	Vindhast m/s	Temp in °C	Temp ute °C	Nb. Mån mm	Tryck Mbar	Dagpp °C	Kyleffekt °C	Vix inne °C	Vix ute °C	Vindby m/s	Korr lufttryck	Nederb./dygn mm
2005-09-24 23:00	320	38	91	0,0	19,13	1,72	38,6	1018,52	-0,06	1,72	19,00	4,69	0,0	0,00	1,5
2005-09-24 23:30	320	39	92	0,0	19,23	1,42	38,6	1018,52	-0,20	1,42	19,15	4,47	0,0	0,00	1,5
2005-09-25 00:00	331	39	92	0,0	19,33	1,22	38,6	1018,52	-0,40	1,22	19,25	4,27	0,0	0,00	0,0
2005-09-25 00:30	351	38	94	0,0	19,23	1,22	38,6	1018,52	-0,09	1,22	19,10	4,43	0,0	0,00	0,0
2005-09-25 01:00	62	38	94	0,0	19,23	1,32	38,6	1018,52	0,01	1,32	19,10	4,53	0,0	0,00	0,0
2005-09-25 01:30	73	38	92	0,0	19,13	1,12	38,6	1018,52	-0,49	1,12	19,00	4,17	0,0	0,00	0,0
2005-09-25 02:00	83	38	92	0,0	19,13	1,12	38,6	1018,52	-0,49	1,12	19,00	4,17	0,0	0,00	0,0
2005-09-25 02:30	93	38	94	0,0	19,13	1,62	38,6	1018,52	0,31	1,62	19,00	4,83	0,0	0,00	0,0
2005-09-25 03:00	127	38	93	0,0	19,13	1,72	38,6	1018,52	0,25	1,72	19,00	4,85	0,0	0,00	0,0
2005-09-25 03:30	133	38	94	0,0	19,23	1,62	38,6	1018,52	0,31	1,62	19,10	4,83	0,0	0,00	0,0
2005-09-25 04:00	136	38	94	0,0	19,33	1,82	38,6	1018,52	0,50	1,82	19,20	5,03	0,0	0,00	0,0
2005-09-25 04:30	104	38	93	0,0	19,53	2,22	38,6	1018,52	0,75	2,22	19,40	5,35	0,0	0,00	0,0
2005-09-25 05:00	123	37	92	0,0	19,53	2,22	38,6	1018,52	0,59	2,22	19,36	5,27	0,0	0,00	0,0
2005-09-25 05:30	94	38	93	0,0	19,53	2,42	39,6	1018,52	0,95	2,42	19,40	5,55	3,0	1,02	1,0
2005-09-25 06:00	131	38	97	0,0	19,53	2,22	39,6	1017,52	1,35	2,22	19,40	5,69	0,0	1,02	1,0
2005-09-25 06:30	91	38	99	0,0	19,43	1,62	39,6	1017,52	1,05	1,62	19,30	5,26	2,4	0,00	1,0
2005-09-25 07:00	108	38	100	0,0	19,33	1,82	39,6	1017,52	1,39	1,82	19,20	5,55	3,3	0,00	1,0
2005-09-25 07:30	87	38	100	2,0	19,33	2,32	39,6	1017,52	1,89	2,32	19,20	6,05	3,9	0,00	1,0
2005-09-25 08:00	126	38	99	1,8	19,33	2,02	39,6	1017,52	1,45	2,02	19,20	5,66	4,1	0,00	1,0
2005-09-25 08:30	91	38	100	2,2	19,33	2,72	39,6	1017,52	2,29	2,72	19,20	6,45	4,7	0,00	1,0
2005-09-25 09:00	113	38	99	2,4	19,33	3,12	39,6	1017,52	2,54	1,48	19,20	6,76	3,9	0,00	1,0
2005-09-25 09:30	125	38	97	2,4	19,43	4,02	39,6	1017,52	3,14	2,43	19,30	7,49	4,7	0,00	1,0
2005-09-25 10:00	148	38	93	4,9	19,53	5,62	39,6	1016,51	4,11	-0,92	19,40	8,75	7,1	0,00	1,0
2005-09-25 10:30	135	37	90	7,7	19,63	6,82	39,6	1016,51	4,81	-3,04	19,46	9,71	7,9	0,00	1,0
2005-09-25 11:00	143	37	88	3,3	19,63	7,52	39,6	1016,51	5,16	4,23	19,46	10,25	8,1	0,00	1,0
2005-09-25 11:30	120	37	88	3,3	19,53	7,52	39,6	1016,51	5,16	4,23	19,36	10,25	7,1	0,00	1,0
2005-09-25 12:00	130	37	86	3,9	19,53	8,02	39,6	1015,51	5,31	3,87	19,36	10,60	8,3	0,00	1,0
2005-09-25 12:30	148	37	87	3,3	19,53	8,52	39,6	1015,51	5,97	5,36	19,36	11,18	7,7	0,00	1,0
2005-09-25 13:00	140	37	83	4,1	19,43	10,22	39,6	1015,51	6,93	5,59	19,26	12,57	8,1	0,00	1,0
2005-09-25 13:30	163	37	82	6,0	19,43	10,12	39,6	1014,51	6,65	3,29	19,26	12,40	7,3	0,00	1,0
2005-09-25 14:00	183	38	80	3,5	19,43	10,42	39,6	1014,51	6,57	7,51	19,30	12,55	9,4	0,00	1,0
2005-09-25 14:30	153	38	82	6,9	19,53	10,52	39,6	1014,51	7,04	2,87	19,40	12,80	8,7	0,00	1,0
2005-09-25 15:00	149	38	88	3,5	19,53	9,62	39,6	1014,51	7,23	6,60	19,40	12,36	9,2	0,00	1,0
2005-09-25 15:30	164	38	88	2,6	19,53	9,82	39,6	1014,51	7,42	8,55	19,40	12,56	8,7	0,00	1,0
2005-09-25 16:00	162	38	85	4,9	19,53	10,22	39,6	1014,51	7,29	4,79	19,40	12,72	7,5	0,00	1,0
2005-09-25 16:30	141	38	85	4,1	19,53	10,42	39,6	1013,51	7,48	5,83	19,40	12,93	8,7	0,00	1,0
2005-09-25 17:00	151	38	88	3,7	19,43	10,12	39,6	1013,51	7,72	6,32	19,30	12,86	7,7	0,00	1,0
2005-09-25 17:30	149	38	89	3,3	19,43	10,32	39,6	1013,51	8,08	7,39	19,30	13,14	7,7	0,00	1,0
2005-09-25 18:00	163	38	92	2,6	19,43	9,92	39,6	1013,51	8,20	8,66	19,30	12,98	6,6	0,00	1,0
2005-09-25 18:30	110	38	94	0,0	19,43	9,72	39,6	1013,51	8,33	9,72	19,30	12,94	3,9	0,00	1,0
2005-09-25 19:00	87	38	97	2,0	19,33	9,52	39,6	1013,51	8,61	9,52	19,20	12,99	2,6	0,00	1,0
2005-09-25 19:30	141	38	99	5,0	19,33	9,52	39,6	1013,51	8,92	3,45	19,20	13,16	6,0	0,00	1,0
2005-09-25 20:00	138	38	100	2,4	19,23	9,82	39,6	1013,51	9,37	8,55	19,10	13,55	5,8	0,00	1,0
2005-09-25 20:30	132	38	100	3,0	19,13	9,82	39,6	1012,51	9,37	7,69	19,00	13,55	4,7	0,00	1,0
2005-09-25 21:00	142	38	100	2,8	19,13	9,92	39,6	1012,51	9,47	7,80	19,00	13,65	4,9	0,00	1,0
2005-09-25 21:30	143	39	100	2,8	19,13	10,32	39,6	1012,51	9,87	8,24	19,05	14,05	5,4	0,00	1,0

Datum	Vindrikt °	Fukt inne Rh%	Fukt ute Rh%	Vindhast m/s	Temp in °C	Temp ute °C	Nb. Mån mm	Tryck Mbar	Daggp °C	Kyleffekt °C	Vix inne °C	Vix ute °C	Vindby m/s	Korr lufttryck	Nederb./dygn mm
2005-09-25 22:00	127	39	100	1,4	19,03	10,22	39,6	1012,51	9,77	10,22	18,95	13,95	5,6	0,00	1,0
2005-09-25 22:30	142	39	100	2,0	19,03	10,32	39,6	1011,51	9,87	10,32	18,95	14,05	4,1	0,00	1,0
2005-09-25 23:00	137	39	100	4,1	19,03	11,02	39,6	1011,51	10,57	6,55	18,95	14,75	5,4	0,00	1,0
2005-09-25 23:30	97	39	100	3,9	19,03	11,32	39,6	1011,51	10,87	7,72	18,95	15,05	6,4	0,00	1,0
2005-09-26 00:00	121	39	100	3,3	18,93	11,12	39,6	1010,51	10,67	8,30	18,85	14,85	6,0	0,00	0,0
2005-09-26 00:30	93	39	100	3,3	18,93	11,22	39,6	1010,51	10,77	8,41	18,85	14,95	5,4	0,00	0,0
2005-09-26 01:00	141	39	100	5,6	18,93	11,42	39,6	1009,51	10,97	5,41	18,85	15,15	7,3	0,00	0,0
2005-09-26 01:30	148	40	100	4,7	18,93	11,72	39,6	1009,51	11,26	6,64	18,89	15,45	8,1	0,00	0,0
2005-09-26 02:00	156	40	100	4,3	18,93	12,02	39,6	1009,51	11,56	7,76	18,89	15,75	8,9	0,00	0,0
2005-09-26 02:30	174	40	99	4,5	18,83	12,02	39,6	1009,51	11,41	7,02	18,79	15,67	8,5	0,00	0,0
2005-09-26 03:00	155	40	99	3,5	18,83	12,12	39,6	1008,51	11,51	9,43	18,79	15,77	8,3	0,00	0,0
2005-09-26 03:30	189	41	99	2,8	18,93	11,92	39,6	1008,51	11,31	9,99	18,94	15,57	6,6	0,00	0,0
2005-09-26 04:00	151	41	100	4,9	18,93	11,42	39,6	1008,51	10,97	6,27	18,94	15,15	6,9	0,00	0,0
2005-09-26 04:30	183	41	81	4,3	19,03	11,42	39,6	1008,51	7,73	7,03	19,04	13,63	8,7	0,00	0,0
2005-09-26 05:00	171	41	83	3,9	19,13	10,62	39,6	1008,51	7,32	6,90	19,14	12,97	7,5	0,00	0,0
2005-09-26 05:30	203	40	83	4,5	19,13	10,22	39,6	1008,51	6,93	4,79	19,09	12,57	6,8	0,00	0,0
2005-09-26 06:00	180	40	82	3,3	19,13	10,22	39,6	1008,51	6,74	7,28	19,09	12,50	6,2	0,00	0,0
2005-09-26 06:30	131	40	84	3,1	19,23	9,72	39,6	1008,51	6,62	7,58	19,19	12,15	5,4	0,00	0,0
2005-09-26 07:00	169	40	87	3,3	19,23	9,62	39,6	1008,51	7,05	6,60	19,19	12,28	5,0	0,00	0,0
2005-09-26 07:30	152	39	87	4,7	19,13	9,52	39,6	1008,51	6,95	3,92	19,05	12,18	7,1	0,00	0,0
2005-09-26 08:00	154	39	88	4,5	19,03	9,52	39,6	1008,51	7,13	3,92	18,95	12,26	6,8	0,00	0,0
2005-09-26 08:30	155	39	87	3,0	19,03	9,72	39,6	1008,51	7,15	7,58	18,95	12,38	6,4	0,00	0,0
2005-09-26 09:00	178	39	85	4,1	18,93	10,02	39,6	1009,51	7,09	5,35	18,85	12,52	6,4	0,00	0,0
2005-09-26 09:30	161	39	85	5,6	18,93	10,22	39,6	1009,51	7,29	3,87	18,85	12,72	6,8	0,00	0,0
2005-09-26 10:00	182	39	82	4,1	18,83	10,82	39,6	1009,51	7,33	6,31	18,75	13,10	6,9	0,00	0,0
2005-09-26 10:30	187	39	81	2,4	18,83	11,72	39,6	1009,51	8,02	10,56	18,75	13,93	6,9	0,00	0,0
2005-09-26 11:00	154	39	76	4,1	18,83	12,52	39,6	1009,51	7,82	8,36	18,75	14,37	7,3	0,00	0,0
2005-09-26 11:30	177	39	76	5,4	18,73	12,82	39,6	1009,51	8,11	7,20	18,65	14,67	7,1	0,00	0,0
2005-09-26 12:00	148	39	78	2,2	18,83	13,53	39,6	1009,51	9,18	13,53	18,75	15,51	6,6	0,00	0,0
2005-09-26 12:30	179	39	77	4,3	18,83	14,03	39,6	1009,51	9,47	10,16	18,75	15,94	7,5	0,00	0,0
2005-09-26 13:00	167	40	77	2,6	18,83	14,03	39,6	1009,51	9,47	12,99	18,79	15,94	6,4	0,00	0,0
2005-09-26 13:30	156	40	79	3,7	18,83	14,23	39,6	1009,51	10,06	11,10	18,79	16,28	7,5	0,00	0,0
2005-09-26 14:00	162	40	76	3,3	18,93	15,53	39,6	1008,51	10,71	13,27	18,89	17,37	6,2	0,00	0,0
2005-09-26 14:30	173	40	72	3,7	19,03	15,73	39,6	1008,51	10,06	12,85	18,99	17,30	8,7	0,00	0,0
2005-09-26 15:00	179	41	71	3,3	19,03	16,03	39,6	1008,51	10,13	13,83	19,04	17,54	6,8	0,00	0,0
2005-09-26 15:30	209	41	71	0,0	19,03	15,63	39,6	1008,51	9,74	15,63	19,04	17,14	6,4	0,00	0,0
2005-09-26 16:00	192	41	73	2,0	19,03	15,33	39,6	1008,51	9,89	15,33	19,04	16,97	5,4	0,00	0,0
2005-09-26 16:30	162	41	74	3,3	19,03	14,93	39,6	1008,51	9,72	12,59	19,04	16,64	4,7	0,00	0,0
2005-09-26 17:00	170	41	75	1,6	19,03	15,13	39,6	1008,51	10,12	15,13	19,04	16,90	5,2	0,00	0,0
2005-09-26 17:30	164	41	77	0,0	19,13	14,63	40,6	1008,51	10,05	14,63	19,14	16,54	4,9	1,02	1,0
2005-09-26 18:00	138	41	74	1,2	19,13	14,23	40,6	1008,51	9,04	14,23	19,14	15,93	3,9	1,02	1,0
2005-09-26 18:30	176	41	75	2,0	19,13	13,53	40,6	1008,51	8,58	13,53	19,14	15,30	3,3	0,00	1,0
2005-09-26 19:00	148	41	75	2,0	19,03	12,82	40,6	1008,51	7,90	12,82	19,04	14,60	3,7	0,00	1,0
2005-09-26 19:30	149	41	79	3,1	19,03	11,72	40,6	1008,51	7,64	9,77	19,04	13,78	4,3	0,00	1,0
2005-09-26 20:00	132	41	86	1,2	19,03	11,02	40,6	1008,51	8,25	11,02	19,04	13,60	4,1	0,00	1,0
2005-09-26 20:30	175	41	89	3,0	19,03	10,82	40,6	1008,51	8,58	8,78	19,04	13,64	5,0	0,00	1,0

Datum	Vindrikt °	Fukt inne Rh%	Fukt ute Rh%	Vindhast m/s	Temp in °C	Temp ute °C	Nb. Mån mm	Tryck Mbar	Dagpp °C	Kyleffekt °C	Vix inne °C	Vix ute °C	Vindby m/s	Korr lufttryck	Nederb./dygn mm
2005-09-26 21:00	131	41	85	2,6	19,03	10,92	40,6	1007,51	7,97	9,71	19,04	13,43	5,4	0,00	1,0
2005-09-26 21:30	154	41	82	1,8	18,93	10,92	40,6	1007,51	7,43	10,92	18,94	13,20	4,7	0,00	1,0
2005-09-26 22:00	144	41	79	3,3	18,93	10,92	40,6	1007,51	6,86	8,07	18,94	12,98	5,0	0,00	1,0
2005-09-26 22:30	103	41	84	0,0	18,93	10,62	40,6	1007,51	7,50	10,62	18,94	13,05	4,3	0,00	1,0
2005-09-26 23:00	146	41	86	3,7	18,93	10,32	40,6	1007,51	7,56	6,55	18,94	12,90	5,0	0,00	1,0
2005-09-26 23:30	129	41	85	2,6	18,93	10,42	40,6	1006,51	7,48	9,19	18,94	12,93	6,0	0,00	1,0
2005-09-27 00:00	128	41	84	3,5	18,93	10,12	40,6	1006,51	7,01	7,17	18,94	12,55	5,0	0,00	0,0
2005-09-27 00:30	135	40	81	4,5	18,93	10,52	40,6	1006,51	6,85	5,16	18,89	12,73	5,6	0,00	0,0
2005-09-27 01:00	133	40	79	3,9	18,83	10,92	40,6	1006,51	6,86	7,25	18,79	12,98	6,4	0,00	0,0
2005-09-27 01:30	154	40	81	4,9	18,83	10,82	40,6	1005,51	7,14	5,53	18,79	13,03	6,9	0,00	0,0
2005-09-27 02:00	147	40	83	4,9	18,83	10,52	40,6	1005,51	7,22	5,16	18,79	12,87	6,9	0,00	0,0
2005-09-27 02:30	185	40	83	4,9	18,73	10,62	40,6	1005,51	7,32	5,28	18,69	12,97	7,7	0,00	0,0
2005-09-27 03:00	154	40	85	4,3	18,73	10,32	40,6	1005,51	7,39	5,71	18,69	12,82	7,1	0,00	0,0
2005-09-27 03:30	175	40	85	3,1	18,73	10,42	40,6	1004,51	7,48	8,35	18,69	12,93	7,7	0,00	0,0
2005-09-27 04:00	159	40	84	3,1	18,73	10,62	40,6	1004,51	7,50	8,57	18,69	13,05	7,9	0,00	0,0
2005-09-27 04:30	187	40	82	4,9	18,63	10,82	40,6	1003,51	7,33	5,53	18,59	13,10	7,9	0,00	0,0
2005-09-27 05:00	182	40	80	4,5	18,63	10,92	40,6	1003,51	7,05	5,65	18,59	13,05	9,6	0,00	0,0
2005-09-27 05:30	153	39	80	4,1	18,63	10,62	40,6	1003,51	6,76	6,07	18,55	12,75	8,3	0,00	0,0
2005-09-27 06:00	163	40	80	4,5	18,63	10,32	40,6	1003,51	6,47	4,91	18,59	12,45	6,2	0,00	0,0
2005-09-27 06:30	151	40	76	3,0	18,63	10,82	40,6	1003,51	6,18	8,78	18,59	12,67	6,8	0,00	0,0
2005-09-27 07:00	173	39	76	3,0	18,63	10,92	40,6	1003,51	6,27	8,89	18,55	12,77	7,1	0,00	0,0
2005-09-27 07:30	185	39	84	3,5	18,63	10,62	40,6	1003,51	7,50	7,73	18,55	13,05	6,6	0,00	0,0
2005-09-27 08:00	152	39	96	4,7	18,63	9,72	40,6	1004,51	8,65	4,17	18,55	13,11	6,9	0,00	0,0
2005-09-27 08:30	165	39	99	5,2	18,73	9,32	41,6	1004,51	8,72	3,20	18,65	12,96	6,0	1,02	1,0
2005-09-27 09:00	172	39	100	3,9	18,83	9,22	41,6	1004,51	8,77	5,27	18,75	12,95	6,2	1,02	1,0
2005-09-27 09:30	162	40	100	3,7	18,83	9,32	42,7	1004,51	8,87	5,38	18,79	13,05	6,8	1,02	2,0
2005-09-27 10:00	166	40	100	5,2	18,93	9,22	43,7	1004,51	8,77	3,07	18,89	12,95	7,1	2,03	3,0
2005-09-27 10:30	163	40	100	5,4	18,93	9,32	45,7	1004,51	8,87	2,72	18,89	13,05	6,8	3,05	5,1
2005-09-27 11:00	132	40	100	4,3	18,93	9,32	46,7	1004,51	8,87	4,50	18,89	13,05	6,9	3,05	6,1
2005-09-27 11:30	141	40	100	3,9	18,93	9,52	47,7	1004,51	9,07	5,62	18,89	13,25	6,2	2,03	7,1
2005-09-27 12:00	160	40	100	3,9	18,93	9,82	47,7	1004,51	9,37	5,97	18,89	13,55	6,4	1,02	7,1
2005-09-27 12:30	132	40	100	3,7	18,83	10,12	47,7	1004,51	9,67	6,32	18,79	13,85	6,8	0,00	7,1
2005-09-27 13:00	192	40	99	3,7	18,83	10,72	47,7	1004,51	10,11	7,02	18,79	14,37	6,6	0,00	7,1
2005-09-27 13:30	157	40	99	3,3	18,83	10,92	47,7	1003,51	10,31	8,07	18,79	14,57	6,8	0,00	7,1
2005-09-27 14:00	158	40	99	3,7	18,73	10,62	47,7	1003,51	10,01	6,90	18,69	14,27	5,8	0,00	7,1
2005-09-27 14:30	179	40	100	3,7	18,73	10,72	47,7	1003,51	10,27	7,02	18,69	14,45	6,6	0,00	7,1
2005-09-27 15:00	151	40	98	4,3	18,73	11,02	47,7	1003,51	10,25	6,55	18,69	14,58	7,7	0,00	7,1
2005-09-27 15:30	154	41	97	2,8	18,73	11,12	47,7	1003,51	10,20	9,11	18,73	14,59	5,8	0,00	7,1
2005-09-27 16:00	152	41	95	3,1	18,73	11,22	47,7	1003,51	9,97	9,22	18,73	14,53	6,4	0,00	7,1
2005-09-27 16:30	130	41	95	4,1	18,73	11,02	47,7	1002,51	9,77	6,55	18,73	14,33	6,2	0,00	7,1
2005-09-27 17:00	184	41	94	3,1	18,73	11,02	47,7	1002,51	9,61	9,00	18,73	14,24	6,9	0,00	7,1
2005-09-27 17:30	172	41	94	4,3	18,73	11,02	47,7	1002,51	9,61	6,55	18,73	14,24	6,2	0,00	7,1
2005-09-27 18:00	130	41	97	3,1	18,73	10,52	48,8	1002,51	9,60	8,46	18,73	13,99	7,3	1,02	8,1
2005-09-27 18:30	145	41	98	3,3	18,83	10,42	48,8	1003,51	9,66	7,51	18,84	13,98	5,6	1,02	8,1
2005-09-27 19:00	139	41	95	3,3	18,93	10,72	48,8	1002,51	9,48	7,85	18,94	14,02	5,4	0,00	8,1
2005-09-27 19:30	190	41	92	4,3	18,93	10,82	48,8	1002,51	9,08	6,31	18,94	13,88	5,6	0,00	8,1

Datum	Vindrikt °	Fukt inne Rh%	Fukt ute Rh%	Vindhast m/s	Temp in °C	Temp ute °C	Nb. Mån mm	Tryck Mbar	Dagpp °C	Kyleffekt °C	Vix inne °C	Vix ute °C	Vindby m/s	Korr lufttryck	Nederb./dygn mm
2005-09-27 20:00	146	41	92	3,9	18,93	10,82	48,8	1002,51	9,08	7,13	18,94	13,88	6,2	0,00	8,1
2005-09-27 20:30	140	41	93	4,1	18,93	10,82	48,8	1002,51	9,25	6,31	18,94	13,96	6,8	0,00	8,1
2005-09-27 21:00	151	41	94	3,1	18,93	10,72	48,8	1002,51	9,31	8,67	18,94	13,94	5,6	0,00	8,1
2005-09-27 21:30	174	41	95	3,7	18,93	10,72	48,8	1002,51	9,48	7,02	18,94	14,02	6,9	0,00	8,1
2005-09-27 22:00	167	41	96	3,1	18,83	10,72	48,8	1002,51	9,64	8,67	18,84	14,11	7,3	0,00	8,1
2005-09-27 22:30	146	41	96	4,1	18,83	10,82	48,8	1001,51	9,74	6,31	18,84	14,21	7,5	0,00	8,1
2005-09-27 23:00	133	41	97	5,2	18,73	10,52	48,8	1001,51	9,60	4,71	18,73	13,99	7,1	0,00	8,1
2005-09-27 23:30	152	41	98	4,3	18,73	10,32	48,8	1001,51	9,56	5,71	18,73	13,88	6,4	0,00	8,1
2005-09-28 00:00	123	41	98	3,5	18,73	10,72	48,8	1001,51	9,96	7,85	18,73	14,28	6,8	0,00	0,0
2005-09-28 00:30	148	41	98	5,6	18,73	10,62	48,8	1001,51	9,86	4,38	18,73	14,18	7,1	0,00	0,0
2005-09-28 01:00	136	41	98	3,7	18,73	10,62	48,8	1001,51	9,86	6,90	18,73	14,18	6,6	0,00	0,0
2005-09-28 01:30	164	41	98	4,9	18,73	10,32	48,8	1001,51	9,56	4,91	18,73	13,88	7,5	0,00	0,0
2005-09-28 02:00	158	41	96	3,1	18,73	10,22	48,8	1001,51	9,14	8,13	18,73	13,61	6,2	0,00	0,0
2005-09-28 02:30	163	41	95	3,1	18,83	9,92	48,8	1001,51	8,68	7,80	18,84	13,22	5,8	0,00	0,0
2005-09-28 03:00	154	41	94	4,9	18,83	9,72	48,8	1001,51	8,33	4,17	18,84	12,94	5,6	0,00	0,0
2005-09-28 03:30	151	41	93	3,7	18,93	9,62	48,8	1001,51	8,06	5,73	18,94	12,76	5,8	0,00	0,0
2005-09-28 04:00	146	41	94	3,3	19,03	9,42	48,8	1001,51	8,03	6,38	19,04	12,64	6,0	0,00	0,0
2005-09-28 04:30	165	41	94	1,2	19,03	9,02	48,8	1001,51	7,63	9,02	19,04	12,24	4,1	0,00	0,0
2005-09-28 05:00	142	41	97	0,0	19,03	8,42	48,8	1001,51	7,51	8,42	19,04	11,89	3,3	0,00	0,0
2005-09-28 05:30	118	41	97	0,0	19,03	7,52	48,8	1001,51	6,62	7,52	19,04	10,99	3,0	0,00	0,0
2005-09-28 06:00	124	41	100	0,0	19,03	7,32	48,8	1001,51	6,88	7,32	19,04	11,05	0,0	0,00	0,0
2005-09-28 06:30	92	41	100	0,0	19,03	6,72	48,8	1001,51	6,28	6,72	19,04	10,45	0,0	0,00	0,0
2005-09-28 07:00	115	41	100	0,0	19,03	6,62	48,8	1001,51	6,18	6,62	19,04	10,35	0,0	0,00	0,0
2005-09-28 07:30	82	40	100	0,0	18,93	6,42	48,8	1001,51	5,98	6,42	18,89	10,15	0,0	0,00	0,0
2005-09-28 08:00	120	41	100	0,0	18,93	6,82	48,8	1001,51	6,38	6,82	18,94	10,55	0,0	0,00	0,0
2005-09-28 08:30	142	41	100	0,0	18,93	8,02	48,8	1001,51	7,57	8,02	18,94	11,75	1,8	0,00	0,0
2005-09-28 09:00	168	41	98	0,0	18,93	8,82	48,8	1001,51	8,07	8,82	18,94	12,38	3,1	0,00	0,0
2005-09-28 09:30	149	40	94	0,0	18,93	9,22	48,8	1002,51	7,83	9,22	18,89	12,44	3,1	0,00	0,0
2005-09-28 10:00	162	40	90	0,0	18,93	9,72	48,8	1002,51	7,66	9,72	18,89	12,61	2,8	0,00	0,0
2005-09-28 10:30	143	40	89	0,0	18,93	9,92	48,8	1002,51	7,69	9,92	18,89	12,74	2,6	0,00	0,0
2005-09-28 11:00	189	40	88	0,0	18,93	10,22	48,8	1002,51	7,81	10,22	18,89	12,96	0,0	0,00	0,0
2005-09-28 11:30	186	40	86	0,0	18,93	10,42	48,8	1002,51	7,66	10,42	18,89	13,00	2,6	0,00	0,0
2005-09-28 12:00	185	40	78	0,0	18,93	11,42	48,8	1002,51	7,15	11,42	18,89	13,41	3,7	0,00	0,0
2005-09-28 12:30	159	40	73	2,2	18,93	11,72	48,8	1002,51	6,44	11,72	18,89	13,37	3,7	0,00	0,0
2005-09-28 13:00	155	40	72	2,6	18,93	11,72	48,8	1002,51	6,23	10,56	18,89	13,30	3,3	0,00	0,0
2005-09-28 13:30	187	41	69	0,0	18,93	11,92	48,8	1002,51	5,77	11,92	18,94	13,30	3,5	0,00	0,0
2005-09-28 14:00	215	41	71	0,0	18,93	12,02	48,8	1002,51	6,30	12,02	18,94	13,53	3,3	0,00	0,0
2005-09-28 14:30	146	41	67	1,6	18,93	12,32	48,8	1002,51	5,71	12,32	18,94	13,58	3,7	0,00	0,0
2005-09-28 15:00	132	41	66	2,0	18,93	12,62	48,8	1002,51	5,77	12,62	18,94	13,81	3,5	0,00	0,0
2005-09-28 15:30	179	41	68	1,6	18,93	12,02	48,8	1002,51	5,65	12,02	18,94	13,34	3,3	0,00	0,0
2005-09-28 16:00	194	41	61	2,6	18,93	12,62	48,8	1002,51	4,58	11,51	18,94	13,51	3,7	0,00	0,0
2005-09-28 16:30	187	41	64	1,6	18,93	12,12	48,8	1002,51	4,83	12,12	18,94	13,19	3,9	0,00	0,0
2005-09-28 17:00	163	41	65	2,6	18,93	12,22	48,8	1001,51	5,16	11,09	18,94	13,35	3,9	0,00	0,0
2005-09-28 17:30	130	41	67	0,0	18,93	11,52	48,8	1001,51	4,95	11,52	18,94	12,78	4,1	0,00	0,0
2005-09-28 18:00	139	41	72	1,2	18,93	10,62	48,8	1001,51	5,17	10,62	18,94	12,20	2,6	0,00	0,0
2005-09-28 18:30	147	41	73	2,0	18,93	10,12	48,8	1001,51	4,90	10,12	18,94	11,76	3,0	0,00	0,0

Datum	Vindrikt °	Fukt inne Rh%	Fukt ute Rh%	Vindhast m/s	Temp in °C	Temp ute °C	Nb. Mån mm	Tryck Mbar	Daggp °C	Kyleffekt °C	Vix inne °C	Vix ute °C	Vindby m/s	Korr lufttryck	Nederb./dygn mm
2005-09-28 19:00	147	41	76	0,0	18,83	9,32	48,8	1001,51	4,73	9,32	18,84	11,17	2,6	0,00	0,0
2005-09-28 19:30	144	41	82	0,0	18,83	7,92	48,8	1002,51	4,51	7,92	18,84	10,20	0,0	0,00	0,0
2005-09-28 20:00	144	40	84	0,0	18,83	7,02	48,8	1002,51	3,98	7,02	18,79	9,45	0,0	0,00	0,0
2005-09-28 20:30	292	41	88	0,0	18,73	7,02	48,8	1002,51	4,67	7,02	18,73	9,75	2,0	0,00	0,0
2005-09-28 21:00	292	40	88	0,0	18,73	6,22	48,8	1002,51	3,89	6,22	18,69	8,95	0,0	0,00	0,0
2005-09-28 21:30	296	40	93	0,0	18,73	5,52	48,8	1002,51	4,01	5,52	18,69	8,65	0,0	0,00	0,0
2005-09-28 22:00	296	40	92	0,0	18,73	5,22	48,8	1002,51	3,56	5,22	18,69	8,27	0,0	0,00	0,0
2005-09-28 22:30	296	40	94	0,0	18,63	4,82	48,8	1002,51	3,47	4,82	18,59	8,04	0,0	0,00	0,0
2005-09-28 23:00	296	40	94	0,0	18,63	4,62	48,8	1002,51	3,28	4,62	18,59	7,84	0,0	0,00	0,0
2005-09-28 23:30	296	40	95	0,0	18,63	4,42	48,8	1002,51	3,23	4,42	18,59	7,72	0,0	0,00	0,0
2005-09-29 00:00	296	40	94	0,0	18,63	4,12	48,8	1002,51	2,78	4,12	18,59	7,34	0,0	0,00	0,0
2005-09-29 00:30	296	40	94	0,0	18,63	4,02	48,8	1003,51	2,68	4,02	18,59	7,24	0,0	0,00	0,0
2005-09-29 01:00	296	40	95	0,0	18,53	3,72	48,8	1002,51	2,54	3,72	18,49	7,02	0,0	0,00	0,0
2005-09-29 01:30	296	40	95	0,0	18,53	3,42	48,8	1002,51	2,24	3,42	18,49	6,72	0,0	0,00	0,0
2005-09-29 02:00	296	40	96	0,0	18,53	3,02	48,8	1003,51	2,00	3,02	18,49	6,40	0,0	0,00	0,0
2005-09-29 02:30	296	40	98	0,0	18,53	2,82	48,8	1003,51	2,10	2,82	18,49	6,37	0,0	0,00	0,0
2005-09-29 03:00	64	40	98	0,0	18,53	2,62	48,8	1003,51	1,90	2,62	18,49	6,17	0,0	0,00	0,0
2005-09-29 03:30	64	40	99	0,0	18,43	2,22	48,8	1003,51	1,65	2,22	18,39	5,86	0,0	0,00	0,0
2005-09-29 04:00	64	40	100	0,0	18,43	1,92	48,8	1003,51	1,49	1,92	18,39	5,65	0,0	0,00	0,0
2005-09-29 04:30	64	40	100	0,0	18,43	1,92	48,8	1003,51	1,49	1,92	18,39	5,65	0,0	0,00	0,0
2005-09-29 05:00	64	40	100	0,0	18,53	1,72	48,8	1003,51	1,29	1,72	18,49	5,45	0,0	0,00	0,0
2005-09-29 05:30	64	40	100	0,0	18,63	1,72	48,8	1003,51	1,29	1,72	18,59	5,45	0,0	0,00	0,0
2005-09-29 06:00	64	40	100	0,0	18,83	1,12	48,8	1003,51	0,69	1,12	18,79	4,85	0,0	0,00	0,0
2005-09-29 06:30	64	40	100	0,0	18,93	0,92	48,8	1003,51	0,49	0,92	18,89	4,64	0,0	0,00	0,0
2005-09-29 07:00	64	39	100	0,0	18,93	1,12	48,8	1003,51	0,69	1,12	18,85	4,85	0,0	0,00	0,0
2005-09-29 07:30	64	39	100	0,0	18,93	0,92	48,8	1003,51	0,49	0,92	18,85	4,64	0,0	0,00	0,0
2005-09-29 08:00	64	39	100	0,0	18,93	0,92	48,8	1003,51	0,49	0,92	18,85	4,64	0,0	0,00	0,0
2005-09-29 08:30	70	39	100	0,0	18,83	1,92	48,8	1003,51	1,49	1,92	18,75	5,65	0,0	0,00	0,0
2005-09-29 09:00	72	39	100	0,0	18,83	2,72	48,8	1003,51	2,29	2,72	18,75	6,45	0,0	0,00	0,0
2005-09-29 09:30	81	39	100	0,0	18,73	3,62	48,8	1003,51	3,19	3,62	18,65	7,35	1,6	0,00	0,0
2005-09-29 10:00	148	39	100	0,0	18,73	4,42	48,8	1003,51	3,98	4,42	18,65	8,15	2,8	0,00	0,0
2005-09-29 10:30	148	39	100	0,0	18,63	4,32	48,8	1003,51	3,88	4,32	18,55	8,05	0,0	0,00	0,0
2005-09-29 11:00	178	39	93	1,8	18,63	6,22	48,8	1003,51	4,70	6,22	18,55	9,36	4,9	0,00	0,0
2005-09-29 11:30	157	39	89	1,8	18,63	6,92	48,8	1004,51	4,74	6,92	18,55	9,73	4,1	0,00	0,0
2005-09-29 12:00	119	39	85	2,6	18,63	7,72	48,8	1003,51	4,84	6,34	18,55	10,22	4,5	0,00	0,0
2005-09-29 12:30	145	39	79	1,2	18,63	8,42	48,8	1003,51	4,44	8,42	18,55	10,48	6,0	0,00	0,0
2005-09-29 13:00	128	39	75	5,2	18,63	9,12	48,8	1004,51	4,34	2,94	18,55	10,90	6,0	0,00	0,0
2005-09-29 13:30	159	40	72	1,2	18,73	9,62	48,8	1004,51	4,21	9,62	18,69	11,20	5,2	0,00	0,0
2005-09-29 14:00	134	40	74	2,8	18,73	9,12	48,8	1004,51	4,14	6,93	18,69	10,83	5,6	0,00	0,0
2005-09-29 14:30	134	40	66	4,9	18,73	9,82	48,8	1004,51	3,11	4,29	18,69	11,01	5,6	0,00	0,0
2005-09-29 15:00	179	40	66	3,5	18,73	9,72	48,8	1004,51	3,02	6,72	18,69	10,91	5,2	0,00	0,0
2005-09-29 15:30	161	39	65	4,3	18,73	10,92	48,8	1004,51	3,93	6,43	18,65	12,05	5,0	0,00	0,0
2005-09-29 16:00	151	39	67	1,4	18,73	10,22	48,8	1004,51	3,72	10,22	18,65	11,47	5,8	0,00	0,0
2005-09-29 16:30	170	39	71	1,2	18,73	9,42	48,8	1004,51	3,82	9,42	18,65	10,93	5,4	0,00	0,0
2005-09-29 17:00	166	39	73	2,2	18,73	9,12	48,8	1004,51	3,94	9,12	18,65	10,76	4,7	0,00	0,0
2005-09-29 17:30	149	39	75	3,0	18,63	8,52	48,8	1004,51	3,76	6,27	18,55	10,30	4,5	0,00	0,0

Datum	Vindrikt °	Fukt inne Rh%	Fukt ute Rh%	Vindhast m/s	Temp in °C	Temp ute °C	Nb. Mån mm	Tryck Mbar	Dagpp °C	Kyleffekt °C	Vix inne °C	Vix ute °C	Vindby m/s	Korr lufttryck	Nederb./dygn mm
2005-09-29 18:00	155	39	77	3,7	18,63	8,32	48,8	1005,51	3,96	4,22	18,55	10,24	4,3	0,00	0,0
2005-09-29 18:30	161	39	79	2,4	18,63	8,12	48,8	1005,51	4,15	6,76	18,55	10,18	5,2	0,00	0,0
2005-09-29 19:00	130	39	79	3,3	18,63	7,92	48,8	1005,51	3,95	4,68	18,55	9,98	4,9	0,00	0,0
2005-09-29 19:30	165	39	79	2,8	18,53	7,52	48,8	1005,51	3,57	5,18	18,45	9,58	5,8	0,00	0,0
2005-09-29 20:00	155	39	79	3,0	18,53	7,62	48,8	1006,51	3,66	5,29	18,45	9,68	5,8	0,00	0,0
2005-09-29 20:30	176	39	82	2,2	18,43	7,22	48,8	1006,51	3,82	7,22	18,35	9,50	5,2	0,00	0,0
2005-09-29 21:00	140	39	84	3,1	18,43	7,02	48,8	1006,51	3,98	4,63	18,35	9,45	4,7	0,00	0,0
2005-09-29 21:30	140	39	87	2,8	18,43	6,62	48,8	1006,51	4,11	4,19	18,35	9,28	4,3	0,00	0,0
2005-09-29 22:00	140	39	88	2,4	18,43	6,72	48,8	1007,51	4,38	5,28	18,35	9,45	4,3	0,00	0,0
2005-09-29 22:30	151	39	88	2,4	18,43	6,82	48,8	1007,51	4,48	5,39	18,35	9,55	4,3	0,00	0,0
2005-09-29 23:00	138	39	88	2,2	18,43	6,92	48,8	1007,51	4,57	6,92	18,35	9,65	3,9	0,00	0,0
2005-09-29 23:30	140	39	88	0,0	18,43	7,12	48,8	1007,51	4,77	7,12	18,35	9,85	5,6	0,00	0,0
2005-09-30 00:00	155	39	89	3,0	18,43	7,02	48,8	1007,51	4,84	4,63	18,35	9,83	4,7	0,00	0,0
2005-09-30 00:30	155	39	90	1,6	18,33	6,82	48,8	1008,51	4,81	6,82	18,25	9,71	4,3	0,00	0,0
2005-09-30 01:00	140	39	93	2,8	18,33	6,52	48,8	1008,51	5,00	4,09	18,25	9,66	4,5	0,00	0,0
2005-09-30 01:30	127	39	95	1,8	18,43	6,52	48,8	1008,51	5,31	6,52	18,35	9,82	4,1	0,00	0,0
2005-09-30 02:00	117	39	94	0,0	18,43	6,32	48,8	1008,51	4,96	6,32	18,35	9,54	1,8	0,00	0,0
2005-09-30 02:30	117	39	95	0,0	18,63	6,12	48,8	1008,51	4,92	6,12	18,55	9,42	0,0	0,00	0,0
2005-09-30 03:00	114	39	97	0,0	18,73	6,32	48,8	1009,51	5,43	6,32	18,65	9,79	0,0	0,00	0,0
2005-09-30 03:30	113	39	98	0,0	18,83	6,32	48,8	1009,51	5,58	6,32	18,75	9,88	0,0	0,00	0,0
2005-09-30 04:00	113	39	98	0,0	18,93	6,22	48,8	1009,51	5,48	6,22	18,85	9,78	0,0	0,00	0,0
2005-09-30 04:30	113	39	99	0,0	18,93	6,32	48,8	1009,51	5,73	6,32	18,85	9,96	0,0	0,00	0,0
2005-09-30 05:00	113	39	98	0,0	18,93	5,82	48,8	1009,51	5,08	5,82	18,85	9,38	0,0	0,00	0,0
2005-09-30 05:30	113	39	99	0,0	18,83	5,82	48,8	1010,51	5,23	5,82	18,75	9,46	0,0	0,00	0,0
2005-09-30 06:00	113	39	100	0,0	18,83	5,82	48,8	1010,51	5,38	5,82	18,75	9,55	0,0	0,00	0,0
2005-09-30 06:30	113	39	100	0,0	18,73	5,82	48,8	1010,51	5,38	5,82	18,65	9,55	0,0	0,00	0,0
2005-09-30 07:00	319	39	100	0,0	18,73	5,82	48,8	1010,51	5,38	5,82	18,65	9,55	2,0	0,00	0,0
2005-09-30 07:30	324	39	100	0,0	18,63	5,82	48,8	1011,51	5,38	5,82	18,55	9,55	0,0	0,00	0,0
2005-09-30 08:00	324	39	100	0,0	18,63	5,72	48,8	1011,51	5,28	5,72	18,55	9,45	0,0	0,00	0,0
2005-09-30 08:30	324	39	100	0,0	18,73	5,72	48,8	1011,51	5,28	5,72	18,65	9,45	0,0	0,00	0,0
2005-09-30 09:00	324	39	100	0,0	18,73	5,72	48,8	1012,51	5,28	5,72	18,65	9,45	0,0	0,00	0,0
2005-09-30 09:30	324	39	100	0,0	18,83	5,82	48,8	1012,51	5,38	5,82	18,75	9,55	0,0	0,00	0,0
2005-09-30 10:00	324	39	100	0,0	18,93	5,82	49,8	1012,51	5,38	5,82	18,85	9,55	0,0	1,02	1,0
2005-09-30 10:30	325	39	100	0,0	18,93	6,32	49,8	1012,51	5,88	6,32	18,85	10,05	0,0	1,02	1,0
2005-09-30 11:00	324	39	100	0,0	18,93	6,72	49,8	1012,51	6,28	6,72	18,85	10,45	0,0	0,00	1,0
2005-09-30 11:30	342	39	100	0,0	18,93	6,82	49,8	1012,51	6,38	6,82	18,85	10,55	0,0	0,00	1,0
2005-09-30 12:00	343	39	94	0,0	18,93	7,42	49,8	1012,51	6,05	7,42	18,85	10,64	0,0	0,00	1,0
2005-09-30 12:30	72	39	92	0,0	18,83	7,52	49,8	1012,51	5,83	7,52	18,75	10,57	0,0	0,00	1,0
2005-09-30 13:00	82	39	92	0,0	18,83	7,92	49,8	1012,51	6,22	7,92	18,75	10,97	0,0	0,00	1,0
2005-09-30 13:30	120	39	91	0,0	18,83	8,32	49,8	1012,51	6,45	8,32	18,75	11,29	0,0	0,00	1,0
2005-09-30 14:00	181	39	94	0,0	18,73	8,42	49,8	1012,51	7,04	8,42	18,65	11,64	3,0	0,00	1,0
2005-09-30 14:30	154	39	90	2,0	18,73	8,62	49,8	1012,51	6,58	8,62	18,65	11,51	3,7	0,00	1,0
2005-09-30 15:00	148	39	92	1,8	18,73	8,32	49,8	1011,51	6,62	8,32	18,65	11,38	4,5	0,00	1,0
2005-09-30 15:30	136	39	93	3,0	18,63	8,52	49,8	1011,51	6,98	6,27	18,55	11,66	5,0	0,00	1,0
2005-09-30 16:00	139	39	93	1,4	18,63	8,42	49,8	1011,51	6,88	8,42	18,55	11,56	4,1	0,00	1,0
2005-09-30 16:30	139	39	94	2,2	18,53	8,32	49,8	1011,51	6,94	8,32	18,45	11,54	4,3	0,00	1,0

Datum	Vindrikt °	Fukt inne Rh%	Fukt ute Rh%	Vindhast m/s	Temp in °C	Temp ute °C	Nb. Mån mm	Tryck Mbar	Daggp °C	Kyleffekt °C	Vix inne °C	Vix ute °C	Vindby m/s	Korr lufttryck	Nederb./dygn mm
2005-09-30 17:00	144	40	94	2,4	18,53	8,42	49,8	1010,51	7,04	7,07	18,49	11,64	4,1	0,00	1,0
2005-09-30 17:30	133	39	93	3,0	18,53	8,52	49,8	1010,51	6,98	6,27	18,45	11,66	4,5	0,00	1,0
2005-09-30 18:00	122	40	96	0,0	18,53	7,82	49,8	1010,51	6,76	7,82	18,49	11,21	4,5	0,00	1,0
2005-09-30 18:30	138	40	99	3,0	18,43	7,82	49,8	1009,51	7,22	5,51	18,39	11,46	4,3	0,00	1,0
2005-09-30 19:00	148	40	98	3,0	18,43	8,02	49,8	1009,51	7,27	5,72	18,39	11,58	4,7	0,00	1,0
2005-09-30 19:30	133	40	92	5,8	18,43	8,32	49,8	1009,51	6,62	1,44	18,39	11,38	5,8	0,00	1,0
2005-09-30 20:00	139	40	90	4,5	18,43	8,32	49,8	1009,51	6,29	2,43	18,39	11,21	7,1	0,00	1,0
2005-09-30 20:30	132	40	91	4,9	18,53	8,32	49,8	1009,51	6,45	2,43	18,49	11,29	6,9	0,00	1,0
2005-09-30 21:00	130	39	91	3,0	18,63	7,82	49,8	1008,51	5,96	5,51	18,55	10,79	6,4	0,00	1,0
2005-09-30 21:30	153	40	91	5,2	18,83	7,42	49,8	1007,51	5,56	0,80	18,79	10,39	7,3	0,00	1,0
2005-09-30 22:00	159	40	92	4,5	18,83	7,32	49,8	1007,51	5,63	1,19	18,79	10,37	8,5	0,00	1,0
2005-09-30 22:30	138	39	93	6,4	18,83	7,52	49,8	1007,51	5,99	-0,61	18,75	10,66	8,7	0,00	1,0
2005-09-30 23:00	106	39	92	5,2	18,83	7,62	49,8	1006,51	5,92	1,05	18,75	10,67	8,9	0,00	1,0
2005-09-30 23:30	138	39	91	6,8	18,93	7,72	49,8	1006,51	5,86	-0,89	18,85	10,69	8,9	0,00	1,0
2005-10-01 00:00	150	39	94	5,6	18,93	7,52	49,8	1005,51	6,15	0,42	18,85	10,74	8,1	0,00	0,0
Medelvärde Månad	212	40	88	1,8	18,96	8,70		1009,33	6,10	7,45	18,93	11,45	3,8		0,0
Min	2	34	50	0,0	17,33	0,41		982,50	-1,36	-6,12	17,12	3,57	0,0		0,0
Max	351	46	100	7,9	20,13	19,63	49,8	1031,52	14,26	19,23	20,23	20,46	16,7		