

Medeltemperaturer / Max / Min

● Kyleff med °C ● Dygns med °C ▲ Temp Max ● Temp Min — Temperatur

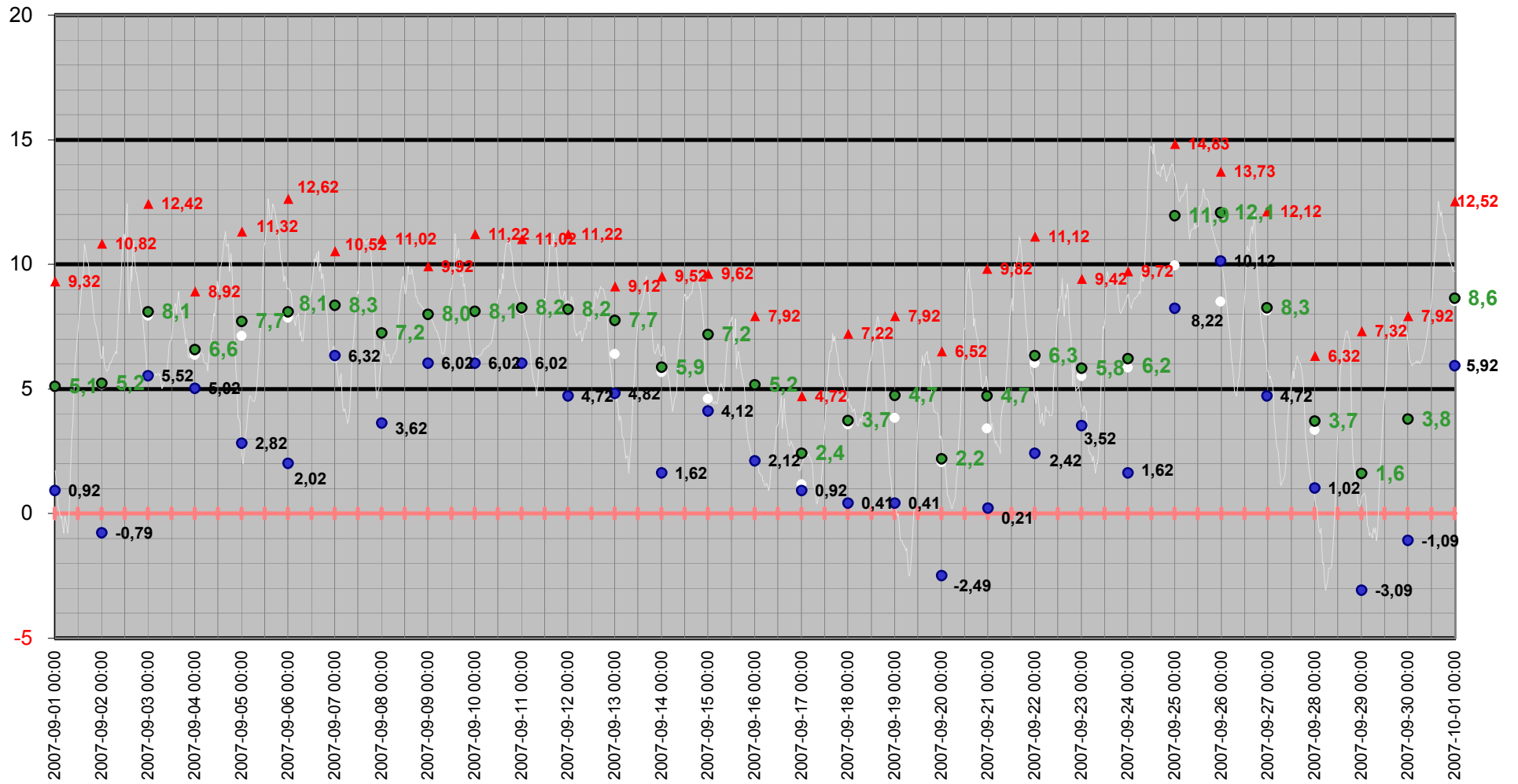

Medeltemperatur

□ Kyleff med °C ● Dygns med °C — Temperatur °C — Kyleffekt °C

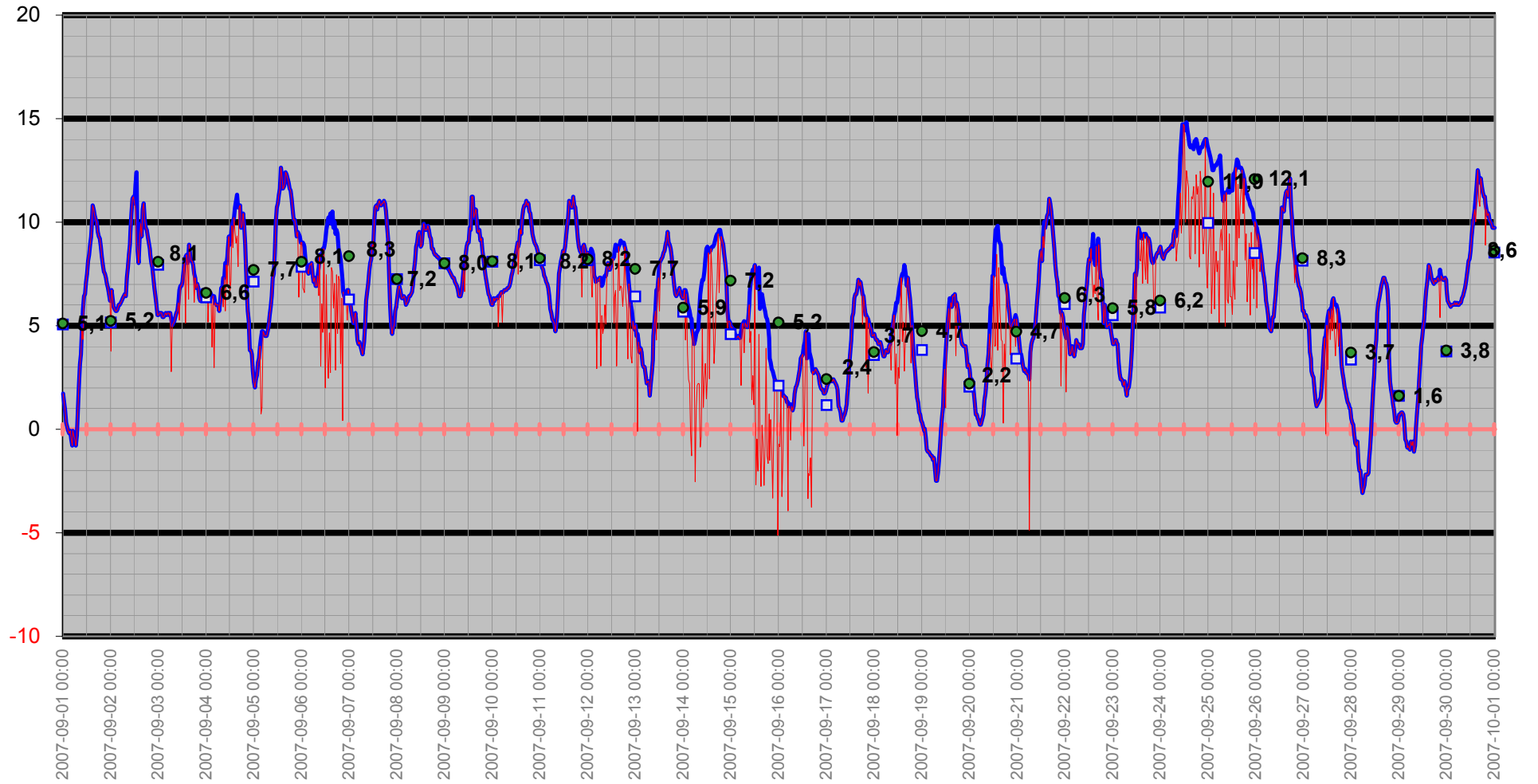

Temperatur/Vindby

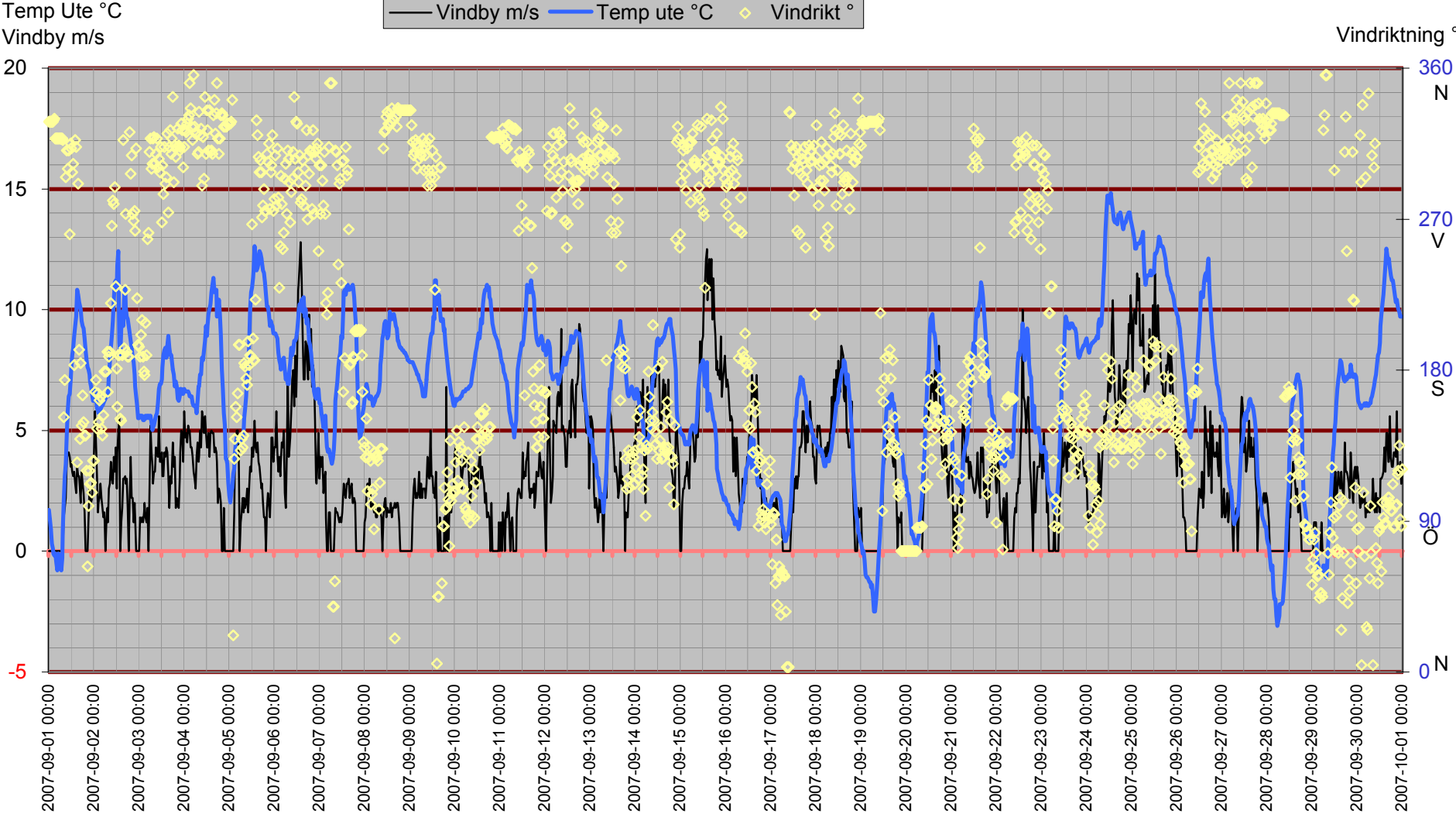

Inne

Temp inne °C

Vindby m/s

Temp in °C — Vindby m/s — Temp ute °C — Fukt inne Rh%

Rh % inne

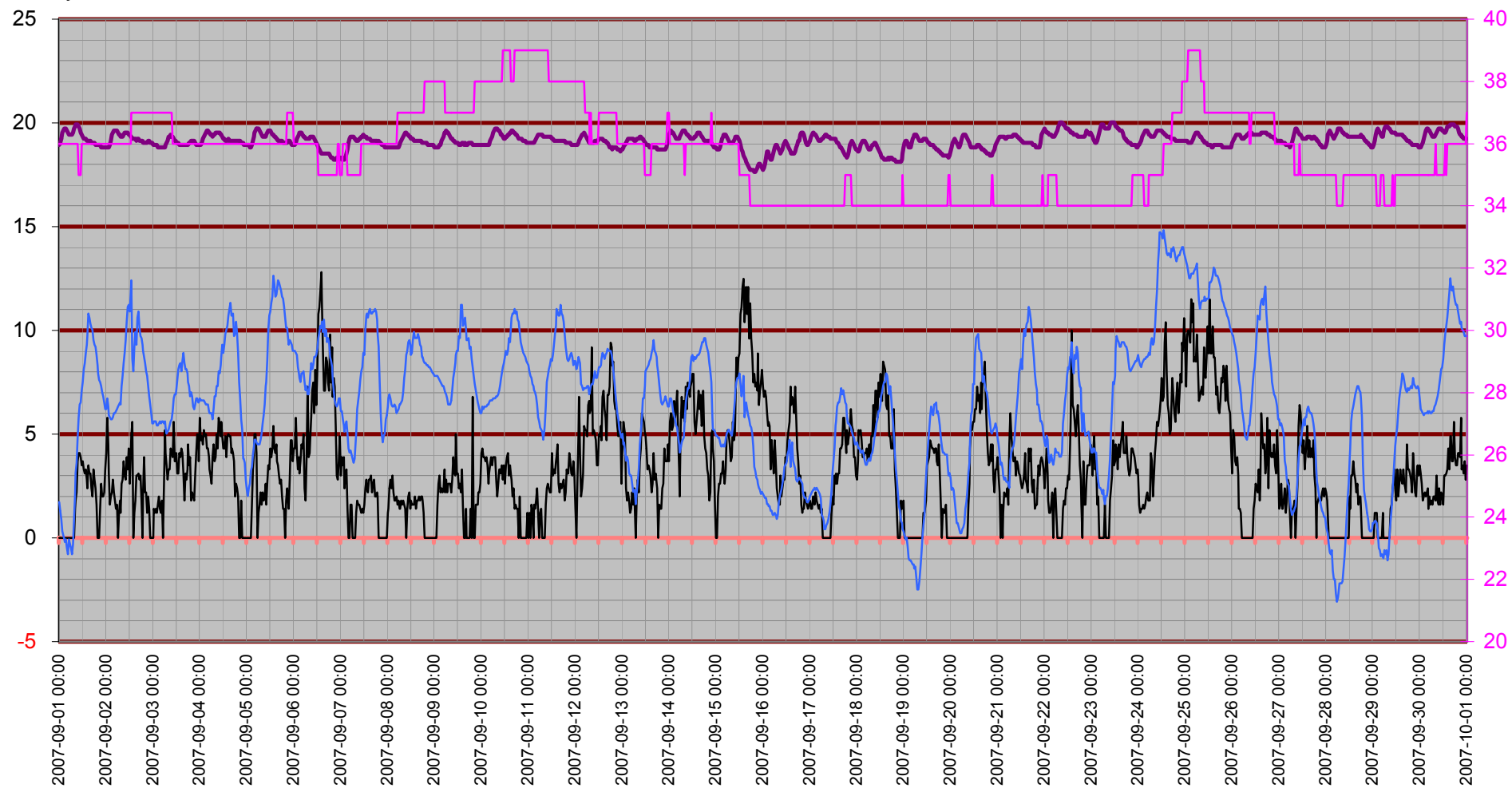

Temperatur inne

Temp in °C

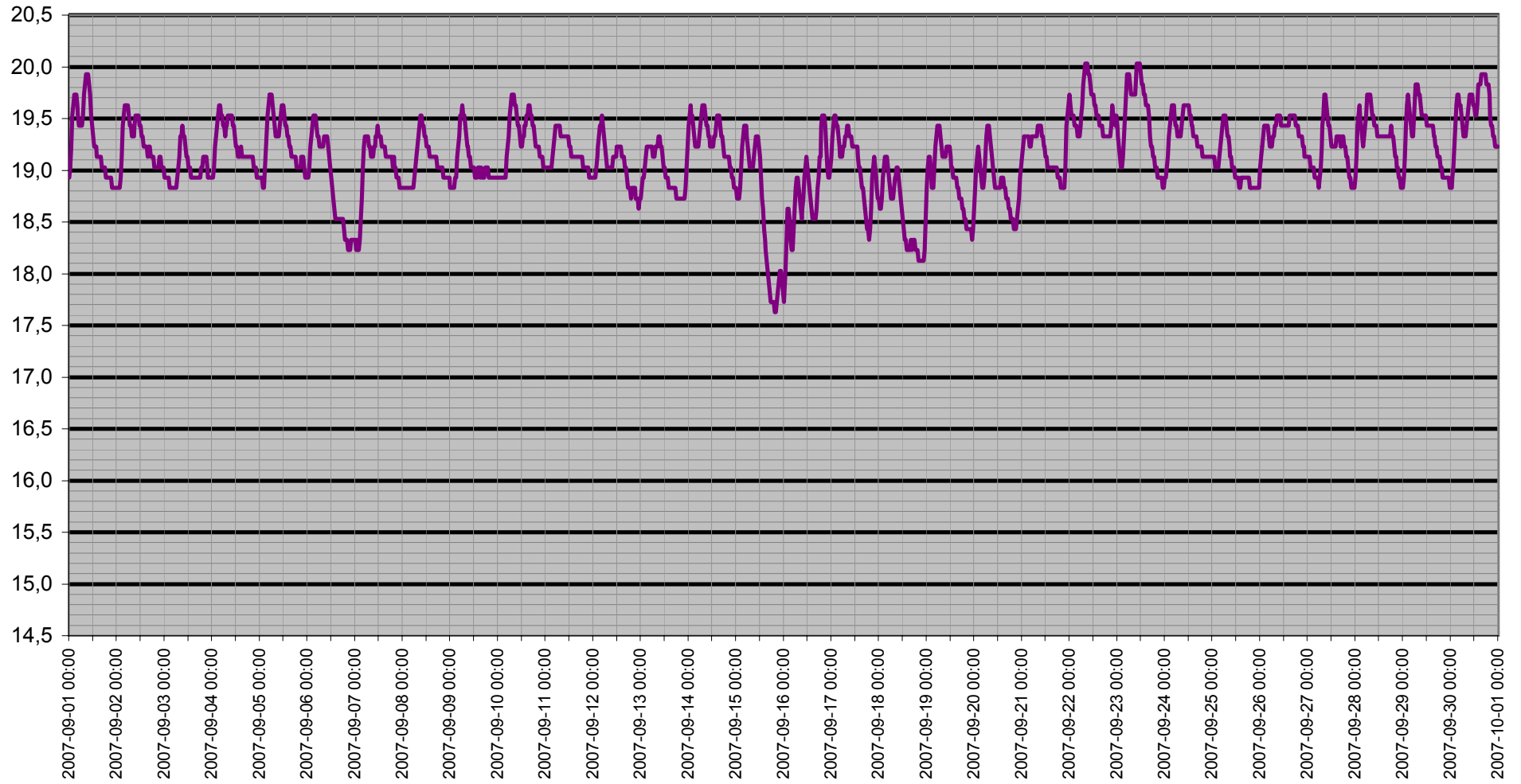

Dagpunkt/Temperatur

Vindhast m/s Daggp °C Temp ute °C Fukt ute Rh%

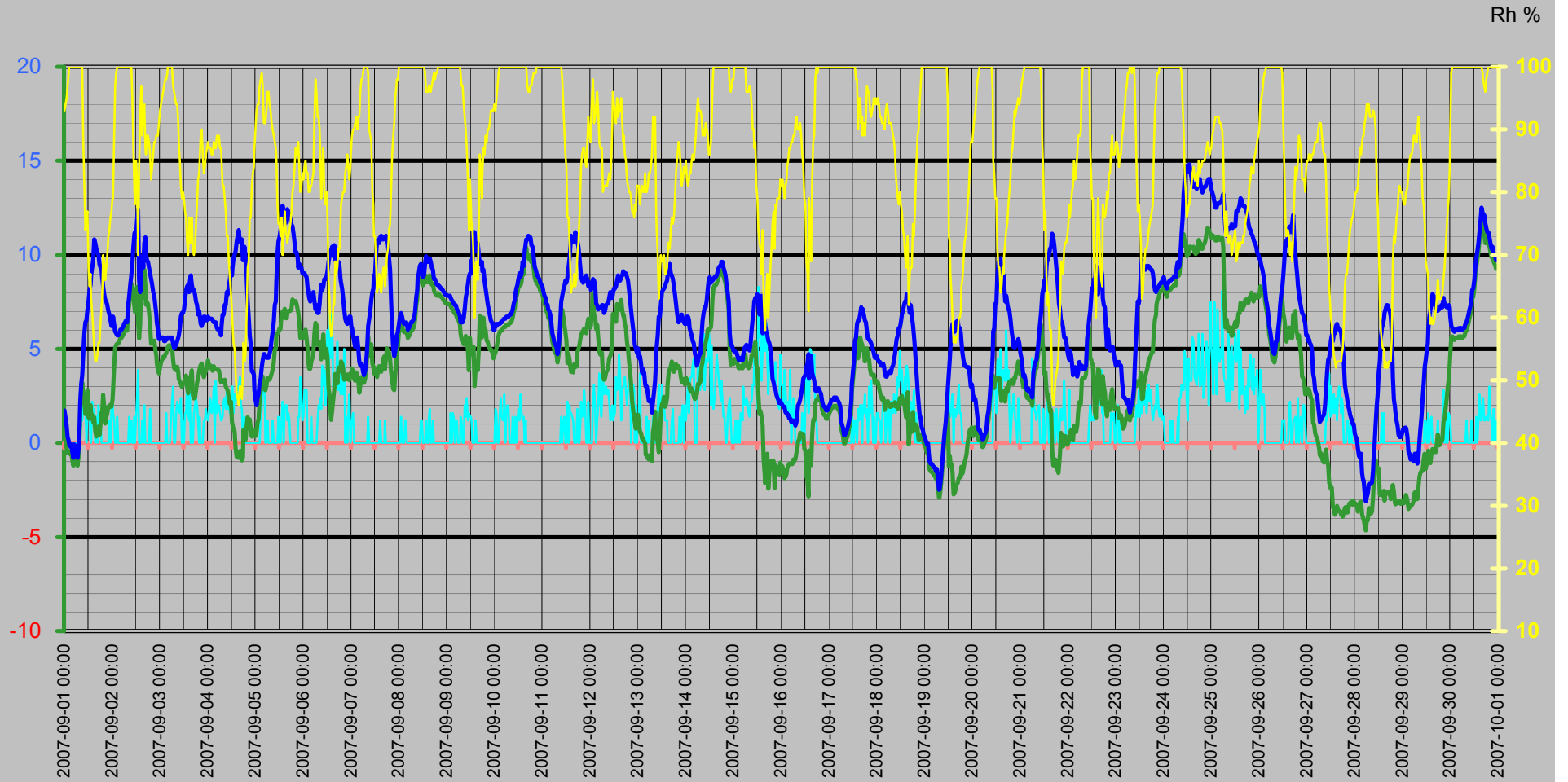

Vinddata

Vindhastighet m/s
Vindby m/s

— Vindhast m/s — Vindby m/s ◊ Vindrikt ° — Fukt ute Rh%

Vindriktning °
Rh %

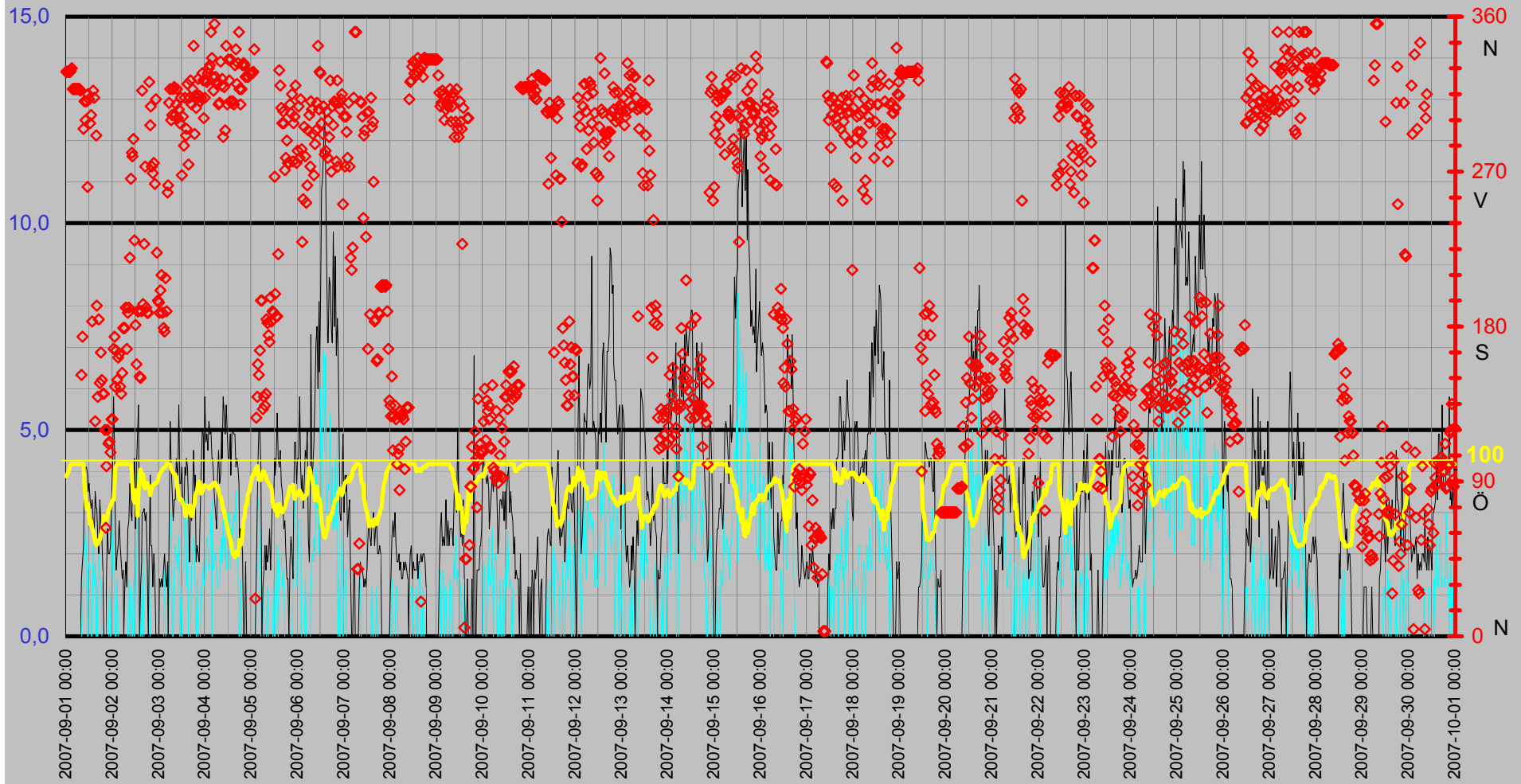

Luftfukt Kyleffekt Temp Vind Medeltemperatur

Temp °C
Vind m/s

● Dygns med °C Vindhast m/s Kyleffekt °C Temp ute °C Fukt ute Rh%

Rh %

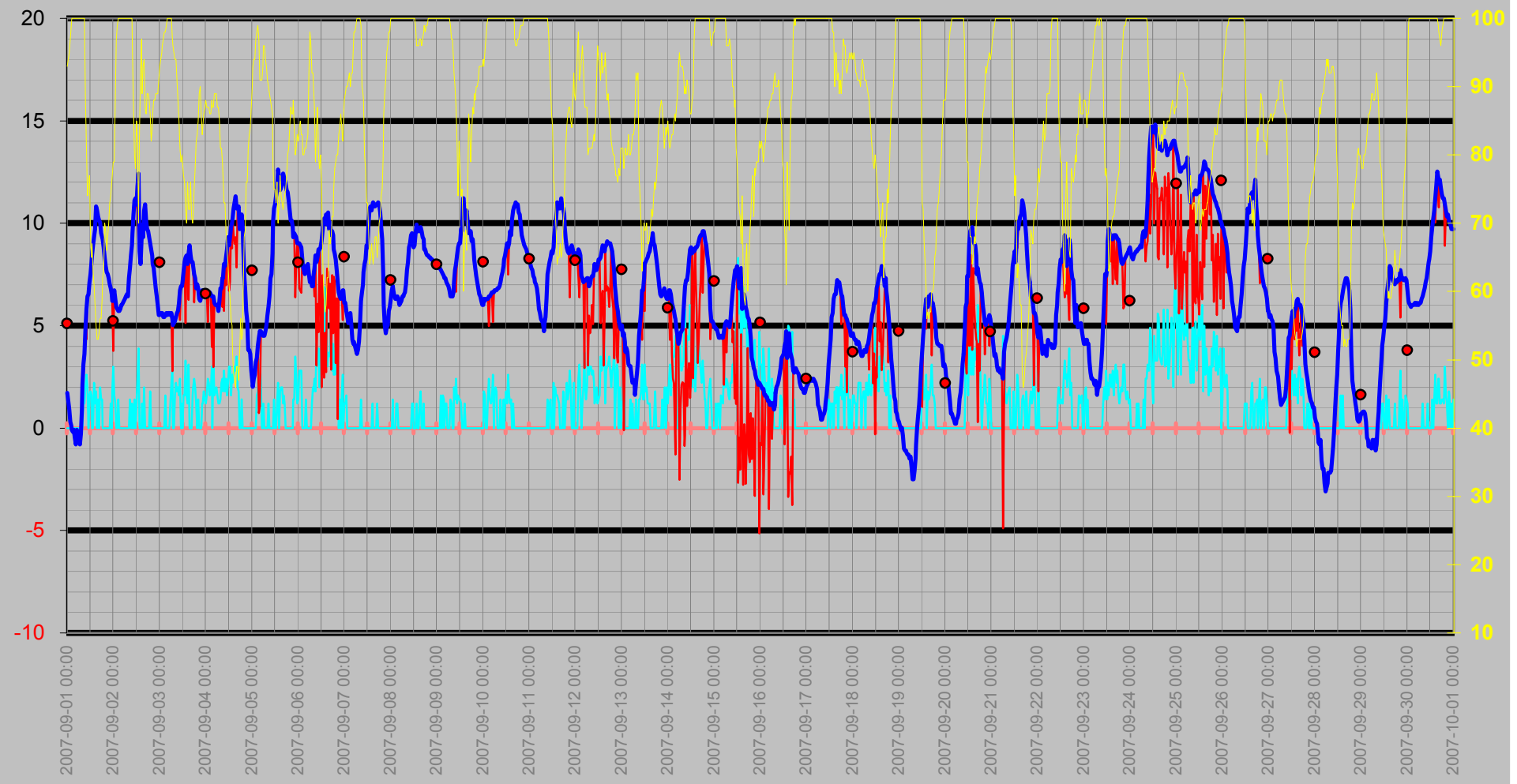

Nederbörd

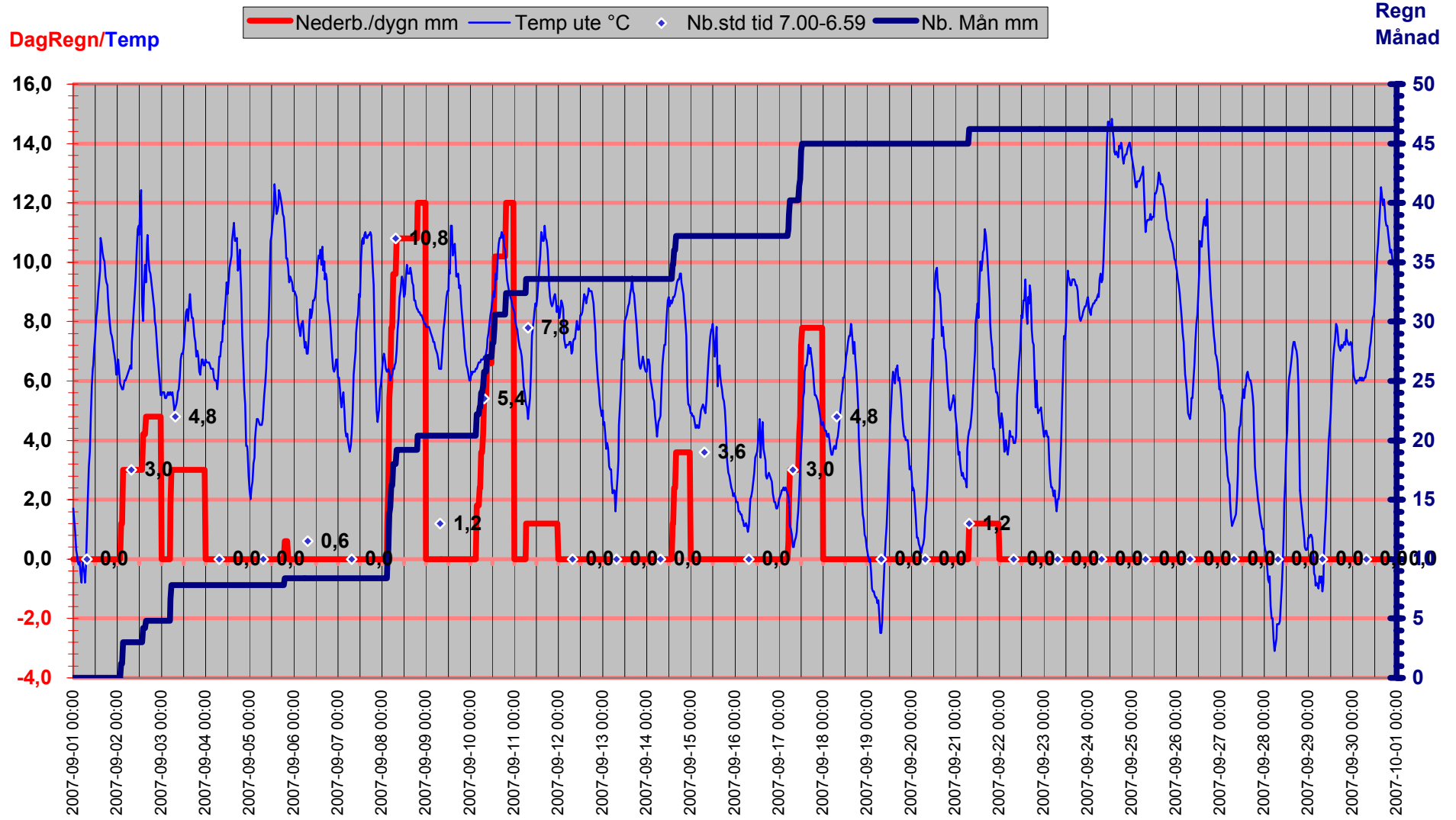

Luftryck/Nederbörd

◆ Luftryck mbar ▬ Nederb./dygn mm △ Nb.std tid 7.00-6.59

Luftryck

Nederbörd

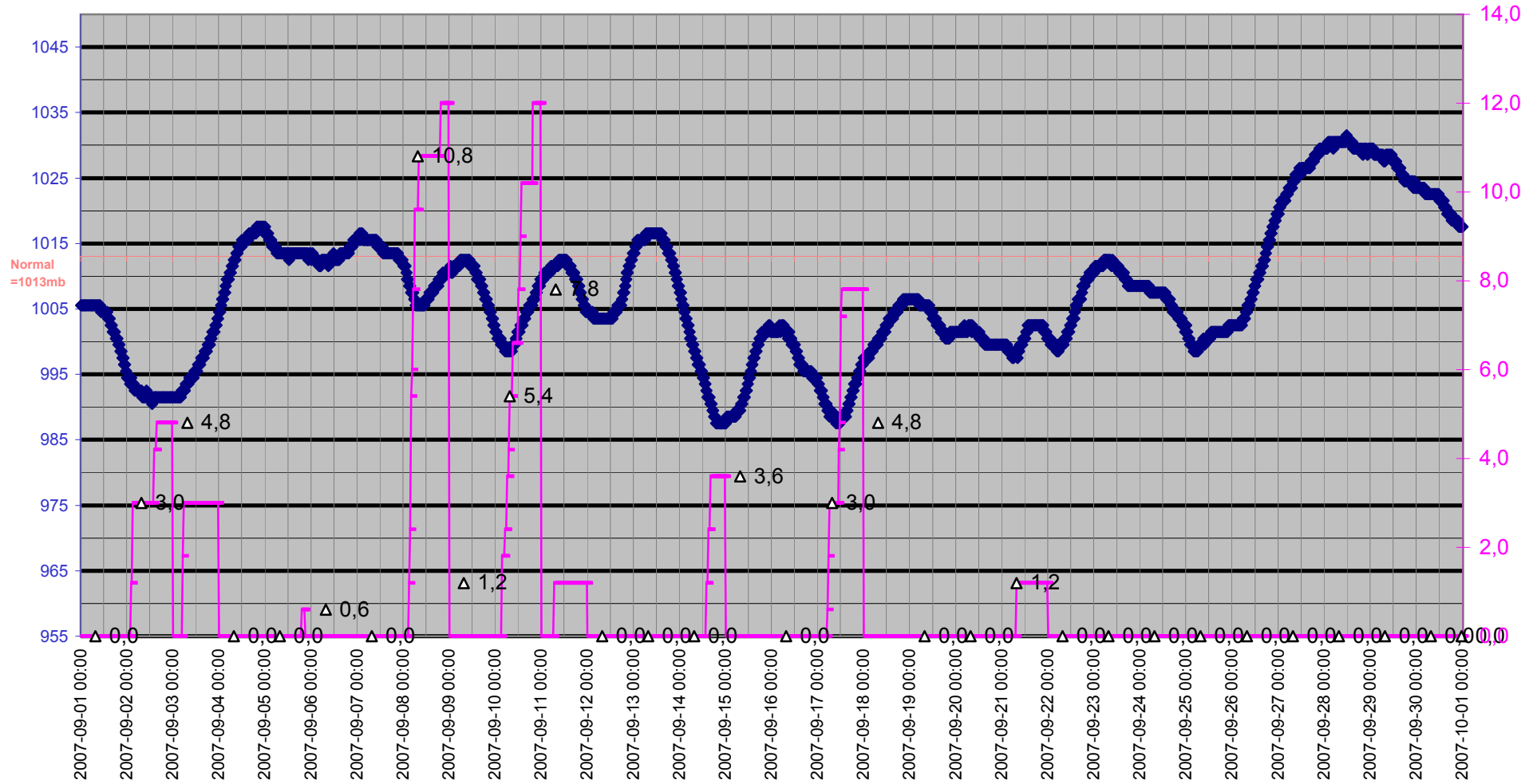

Grund

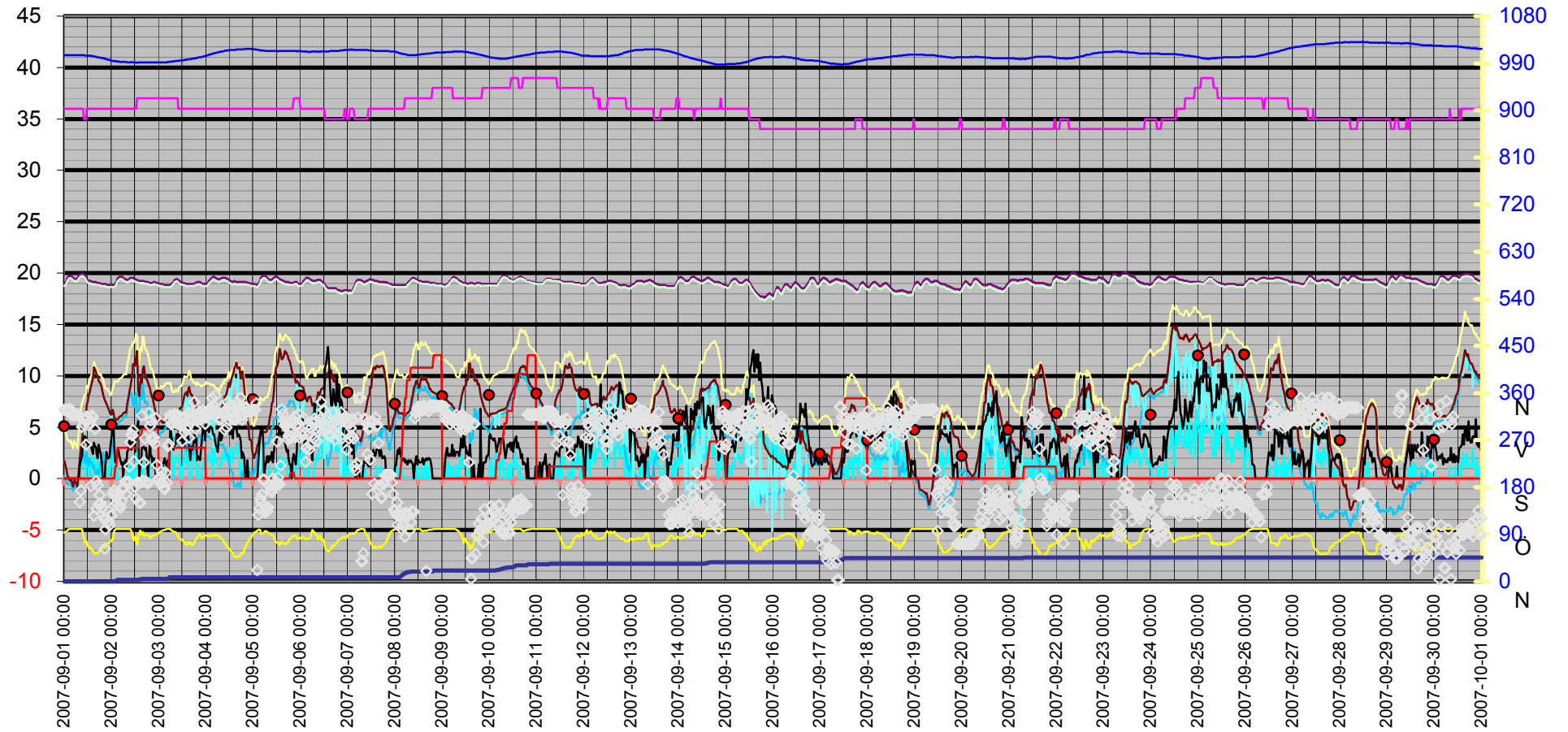
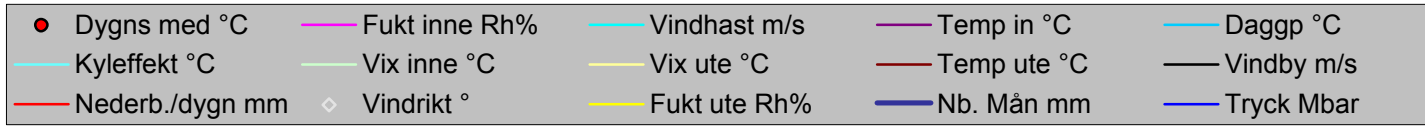

Datum	Vindrikt	Fukt inne	Fukt ute	Vindhast	Temp in	Temp ute	Nb. Mån	Tryck	Dagpp	Kyleffekt	Vix inne	Vix ute	Vindby	Korr lufttryck	Nederb./dygn
	°	Rh%	Rh%	m/s	°C	°C	mm	Mbar	°C	°C	°C	°C	m/s		mm
2007-09-01 00:00	328	36	93	0,0	18,93	1,72	0,0	1005,51	0,25	1,72	18,72	4,85	0,0	0,00	0,0
2007-09-01 00:30	328	36	94	0,0	19,03	1,32	0,0	1005,51	0,01	1,32	18,82	4,53	0,0	0,00	0,0
2007-09-01 01:00	328	36	95	0,0	19,23	0,92	0,0	1005,51	-0,24	0,92	19,02	4,22	0,0	0,00	0,0
2007-09-01 01:30	328	36	97	0,0	19,53	0,31	0,0	1005,51	-0,54	0,31	19,32	3,79	0,0	0,00	0,0
2007-09-01 02:00	328	36	99	0,0	19,63	0,11	0,0	1005,51	-0,45	0,11	19,42	3,76	0,0	0,00	0,0
2007-09-01 02:30	329	36	100	0,0	19,73	-0,09	0,0	1005,51	-0,51	-0,09	19,52	3,64	0,0	0,00	0,0
2007-09-01 03:00	330	36	100	0,0	19,73	-0,19	0,0	1005,51	-0,60	-0,19	19,52	3,54	0,0	0,00	0,0
2007-09-01 03:30	318	36	100	0,0	19,73	-0,09	0,0	1005,51	-0,51	-0,09	19,52	3,64	0,0	0,00	0,0
2007-09-01 04:00	318	36	100	0,0	19,63	-0,49	0,0	1005,51	-0,90	-0,49	19,42	3,24	0,0	0,00	0,0
2007-09-01 04:30	318	36	100	0,0	19,53	-0,79	0,0	1005,51	-1,20	-0,79	19,32	2,94	0,0	0,00	0,0
2007-09-01 05:00	318	36	100	0,0	19,43	-0,09	0,0	1005,51	-0,51	-0,09	19,22	3,64	0,0	0,00	0,0
2007-09-01 05:30	318	36	100	0,0	19,43	-0,29	0,0	1005,51	-0,70	-0,29	19,22	3,44	0,0	0,00	0,0
2007-09-01 06:00	318	36	100	0,0	19,43	-0,49	0,0	1005,51	-0,90	-0,49	19,22	3,24	0,0	0,00	0,0
2007-09-01 06:30	318	36	100	0,0	19,43	-0,79	0,0	1005,51	-1,20	-0,79	19,22	2,94	0,0	0,00	0,0
2007-09-01 07:00	318	36	100	0,0	19,53	-0,29	0,0	1005,51	-0,70	-0,29	19,32	3,44	0,0	0,00	0,0
2007-09-01 07:30	317	36	100	0,0	19,73	0,92	0,0	1005,51	0,49	0,92	19,52	4,64	0,0	0,00	0,0
2007-09-01 08:00	152	36	100	0,0	19,83	2,12	0,0	1005,51	1,69	2,12	19,62	5,85	1,4	0,00	0,0
2007-09-01 08:30	174	36	100	1,2	19,93	3,12	0,0	1005,51	2,69	3,12	19,72	6,85	1,8	0,00	0,0
2007-09-01 09:00	295	36	100	1,2	19,93	3,62	0,0	1005,51	3,19	3,62	19,72	7,35	2,2	0,00	0,0
2007-09-01 09:30	311	36	88	2,0	19,93	4,82	0,0	1005,51	2,51	4,82	19,72	7,55	3,7	0,00	0,0
2007-09-01 10:00	300	35	81	2,6	19,83	5,82	0,0	1005,51	2,28	4,33	19,58	8,02	4,1	0,00	0,0
2007-09-01 10:30	311	35	74	2,0	19,73	6,42	0,0	1004,51	1,55	6,42	19,48	8,13	4,1	0,00	0,0
2007-09-01 11:00	261	35	76	0,0	19,53	6,52	0,0	1004,51	2,03	6,52	19,28	8,37	3,9	0,00	0,0
2007-09-01 11:30	315	36	77	1,6	19,43	7,12	0,0	1004,51	2,80	7,12	19,22	9,04	3,5	0,00	0,0
2007-09-01 12:00	312	36	68	1,8	19,33	7,52	0,0	1004,51	1,37	7,52	19,12	8,83	3,7	0,00	0,0
2007-09-01 12:30	298	36	65	1,6	19,23	8,12	0,0	1004,51	1,28	8,12	19,02	9,25	3,3	0,00	0,0
2007-09-01 13:00	303	36	67	0,0	19,23	8,42	0,0	1004,51	2,01	8,42	19,02	9,67	3,1	0,00	0,0
2007-09-01 13:30	183	36	63	0,0	19,23	8,92	0,0	1004,51	1,58	8,92	19,02	9,93	3,3	0,00	0,0
2007-09-01 14:00	317	36	61	2,2	19,13	9,32	0,0	1003,51	1,48	9,32	18,92	10,21	2,8	0,00	0,0
2007-09-01 14:30	313	36	58	1,2	19,13	9,72	0,0	1003,51	1,12	9,72	18,92	10,44	2,4	0,00	0,0
2007-09-01 15:00	125	36	55	1,8	19,13	10,82	0,0	1003,51	1,36	10,82	18,92	11,38	3,5	0,00	0,0
2007-09-01 15:30	291	36	53	0,0	19,13	10,62	0,0	1002,51	0,63	10,62	18,92	11,07	3,1	0,00	0,0
2007-09-01 16:00	192	36	53	1,4	19,13	10,32	0,0	1002,51	0,35	10,32	18,92	10,77	3,1	0,00	0,0
2007-09-01 16:30	139	36	54	0,0	19,03	10,12	0,0	1001,51	0,44	10,12	18,82	10,62	2,4	0,00	0,0
2007-09-01 17:00	184	36	56	2,0	19,03	10,02	0,0	1001,51	0,88	10,02	18,82	10,63	2,0	0,00	0,0
2007-09-01 17:30	147	36	56	1,4	19,03	9,52	0,0	1001,51	0,42	9,52	18,82	10,13	3,3	0,00	0,0
2007-09-01 18:00	165	36	59	1,4	19,03	9,32	0,0	1000,51	0,99	9,32	18,82	10,10	2,8	0,00	0,0
2007-09-01 18:30	149	36	62	0,0	18,93	9,22	0,0	1000,51	1,63	9,22	18,72	10,17	2,4	0,00	0,0
2007-09-01 19:00	141	36	63	0,0	18,93	8,82	0,0	1000,51	1,48	8,82	18,72	9,83	1,6	0,00	0,0
2007-09-01 19:30	141	36	70	0,0	18,93	8,32	0,0	999,51	2,55	8,32	18,72	9,76	0,0	0,00	0,0
2007-09-01 20:00	120	36	69	0,0	18,93	7,92	0,0	999,51	1,96	7,92	18,72	9,30	0,0	0,00	0,0
2007-09-01 20:30	63	36	66	0,0	18,93	7,62	0,0	998,51	1,03	7,62	18,72	8,81	0,0	0,00	0,0
2007-09-01 21:00	99	36	68	0,0	18,93	7,52	0,0	998,51	1,37	7,52	18,72	8,83	1,4	0,00	0,0
2007-09-01 21:30	120	36	70	0,0	18,83	7,32	0,0	997,50	1,60	7,32	18,62	8,76	2,6	0,00	0,0
2007-09-01 22:00	112	36	73	0,0	18,83	7,02	0,0	997,50	1,92	7,02	18,62	8,66	2,0	0,00	0,0
2007-09-01 22:30	113	36	74	1,2	18,83	6,82	0,0	996,50	1,93	6,82	18,62	8,53	2,0	0,00	0,0

Datum	Vindrikt °	Fukt inne Rh%	Fukt ute Rh%	Vindhast m/s	Temp in °C	Temp ute °C	Nb. Mån mm	Tryck Mbar	Dagpp °C	Kyleffekt °C	Vix inne °C	Vix ute °C	Vindby m/s	Korr lufttryck	Nederb./dygn mm
2007-09-01 23:00	107	36	76	0,0	18,83	6,52	0,0	996,50	2,03	6,52	18,62	8,37	2,2	0,00	0,0
2007-09-01 23:30	126	36	77	1,8	18,83	6,22	0,0	995,50	1,93	6,22	18,62	8,14	3,3	0,00	0,0
2007-09-02 00:00	126	36	79	3,0	18,83	6,22	0,0	994,50	2,31	3,76	18,62	8,28	4,1	0,00	0,0
2007-09-02 00:30	167	36	79	1,6	18,83	6,72	0,0	994,50	2,79	6,72	18,62	8,78	5,8	0,00	0,0
2007-09-02 01:00	174	36	88	1,2	18,83	6,32	0,0	994,50	3,98	6,32	18,62	9,05	4,5	0,00	0,0
2007-09-02 01:30	145	36	97	0,0	18,83	5,92	0,0	993,50	5,03	5,92	18,62	9,39	3,1	0,00	0,0
2007-09-02 02:00	166	36	99	0,0	18,93	5,82	1,2	994,50	5,23	5,82	18,72	9,46	1,6	1,20	1,2
2007-09-02 02:30	149	36	100	1,4	19,13	5,72	1,2	993,50	5,28	5,72	18,92	9,45	2,0	1,20	1,2
2007-09-02 03:00	162	36	100	0,0	19,43	5,72	3,0	993,50	5,28	5,72	19,22	9,45	2,2	1,80	3,0
2007-09-02 03:30	164	36	100	0,0	19,53	5,82	3,0	993,50	5,38	5,82	19,32	9,55	2,8	1,80	3,0
2007-09-02 04:00	145	36	100	0,0	19,63	6,02	3,0	992,50	5,58	6,02	19,42	9,75	2,2	0,00	3,0
2007-09-02 04:30	141	36	100	0,0	19,63	6,02	3,0	992,50	5,58	6,02	19,42	9,75	1,8	0,00	3,0
2007-09-02 05:00	153	36	100	0,0	19,63	6,12	3,0	992,50	5,68	6,12	19,42	9,85	1,4	0,00	3,0
2007-09-02 05:30	179	36	100	0,0	19,63	6,22	3,0	992,50	5,78	6,22	19,42	9,95	1,6	0,00	3,0
2007-09-02 06:00	179	36	100	0,0	19,53	6,32	3,0	992,50	5,88	6,32	19,32	10,05	0,0	0,00	3,0
2007-09-02 06:30	179	36	100	0,0	19,43	6,42	3,0	992,50	5,98	6,42	19,22	10,15	1,2	0,00	3,0
2007-09-02 07:00	191	36	100	0,0	19,43	6,52	3,0	992,50	6,08	6,52	19,22	10,25	1,8	0,00	3,0
2007-09-02 07:30	167	36	100	0,0	19,33	6,42	3,0	992,50	5,98	6,42	19,12	10,15	1,2	0,00	3,0
2007-09-02 08:00	188	36	100	0,0	19,33	7,32	3,0	991,50	6,88	7,32	19,12	11,05	2,6	0,00	3,0
2007-09-02 08:30	191	36	100	1,4	19,33	7,82	3,0	991,50	7,38	7,82	19,12	11,55	2,8	0,00	3,0
2007-09-02 09:00	220	36	100	0,0	19,43	8,42	3,0	991,50	7,97	8,42	19,22	12,15	3,7	0,00	3,0
2007-09-02 09:30	266	36	100	1,2	19,53	8,92	3,0	991,50	8,47	8,92	19,32	12,65	3,0	0,00	3,0
2007-09-02 10:00	281	36	95	0,0	19,53	9,52	3,0	992,50	8,29	9,52	19,32	12,82	2,8	0,00	3,0
2007-09-02 10:30	279	36	87	0,0	19,53	10,42	3,0	991,50	7,84	10,42	19,32	13,08	3,9	0,00	3,0
2007-09-02 11:00	289	36	80	1,4	19,53	11,12	3,0	991,50	7,25	11,12	19,32	13,25	3,3	0,00	3,0
2007-09-02 11:30	230	36	78	0,0	19,43	11,22	3,0	991,50	6,96	11,22	19,22	13,21	4,3	0,00	3,0
2007-09-02 12:00	181	36	85	1,2	19,43	10,92	3,0	991,50	7,97	10,92	19,22	13,43	2,6	0,00	3,0
2007-09-02 12:30	158	36	82	2,4	19,33	11,82	3,0	991,50	8,30	10,66	19,12	14,10	4,1	0,00	3,0
2007-09-02 13:00	189	37	70	3,9	19,33	12,42	3,0	990,50	6,47	9,00	19,16	13,87	4,9	0,00	3,0
2007-09-02 13:30	189	37	84	0,0	19,23	8,62	3,0	991,50	5,55	8,62	19,06	11,05	5,6	0,00	3,0
2007-09-02 14:00	151	37	92	0,0	19,23	8,02	4,2	991,50	6,32	8,02	19,06	11,08	0,0	1,20	4,2
2007-09-02 14:30	150	37	97	0,0	19,23	9,22	4,2	991,50	8,31	9,22	19,06	12,69	1,2	1,20	4,2
2007-09-02 15:00	189	37	89	1,2	19,23	9,92	4,2	991,50	7,69	9,92	19,06	12,74	1,8	0,00	4,2
2007-09-02 15:30	317	37	93	0,0	19,13	9,32	4,8	991,50	7,77	9,32	18,96	12,46	3,0	0,60	4,8
2007-09-02 16:00	193	37	94	2,0	19,23	10,62	4,8	991,50	9,22	10,62	19,06	13,84	3,0	0,60	4,8
2007-09-02 16:30	228	37	87	0,0	19,23	10,92	4,8	991,50	8,33	10,92	19,06	13,58	3,1	0,00	4,8
2007-09-02 17:00	273	37	86	0,0	19,13	10,12	4,8	991,50	7,37	10,12	18,96	12,70	2,8	0,00	4,8
2007-09-02 17:30	191	37	89	0,0	19,13	9,72	4,8	991,50	7,49	9,72	18,96	12,54	3,0	0,00	4,8
2007-09-02 18:00	188	37	89	0,0	19,13	9,62	4,8	991,50	7,40	9,62	18,96	12,44	1,8	0,00	4,8
2007-09-02 18:30	188	37	88	0,0	19,13	9,32	4,8	991,50	6,93	9,32	18,96	12,06	0,0	0,00	4,8
2007-09-02 19:00	322	37	86	1,8	19,03	9,02	4,8	991,50	6,29	9,02	18,86	11,60	2,2	0,00	4,8
2007-09-02 19:30	297	37	82	0,0	19,03	8,72	4,8	991,50	5,28	8,72	18,86	11,00	3,9	0,00	4,8
2007-09-02 20:00	308	37	84	0,0	19,03	8,42	4,8	991,50	5,35	8,42	18,86	10,85	2,2	0,00	4,8
2007-09-02 20:30	273	37	86	0,0	19,03	8,02	4,8	991,50	5,31	8,02	18,86	10,60	2,2	0,00	4,8
2007-09-02 21:00	269	37	88	0,0	19,03	7,82	4,8	991,50	5,46	7,82	18,86	10,56	1,2	0,00	4,8
2007-09-02 21:30	275	37	88	0,0	19,13	7,32	4,8	991,50	4,97	7,32	18,96	10,05	2,0	0,00	4,8

Datum	Vindrikt	Fukt inne	Fukt ute	Vindhast	Temp in	Temp ute	Nb. Mån	Tryck	Dagpp	Kyleffekt	Vix inne	Vix ute	Vindby	Korr lufttryck	Nederb./dygn
	°	Rh%	Rh%	m/s	°C	°C	mm	Mbar	°C	°C	°C	°C	m/s		mm
2007-09-02 22:00	263	37	89	0,0	19,13	6,82	4,8	991,50	4,64	6,82	18,96	9,63	1,4	0,00	4,8
2007-09-02 22:30	312	37	89	0,0	19,03	6,42	4,8	991,50	4,25	6,42	18,86	9,23	0,0	0,00	4,8
2007-09-02 23:00	223	37	89	0,0	19,03	6,02	4,8	991,50	3,86	6,02	18,86	8,83	0,0	0,00	4,8
2007-09-02 23:30	195	37	91	0,0	19,03	5,52	4,8	991,50	3,69	5,52	18,86	8,49	0,0	0,00	4,8
2007-09-03 00:00	194	37	93	0,0	18,93	5,52	4,8	991,50	4,01	5,52	18,76	8,65	0,0	0,00	0,0
2007-09-03 00:30	188	37	94	0,0	18,93	5,62	4,8	991,50	4,27	5,62	18,76	8,84	1,4	0,00	0,0
2007-09-03 01:00	201	37	95	0,0	18,93	5,62	4,8	991,50	4,42	5,62	18,76	8,92	1,2	0,00	0,0
2007-09-03 01:30	210	37	96	0,0	18,93	5,62	4,8	991,50	4,58	5,62	18,76	9,00	1,4	0,00	0,0
2007-09-03 02:00	188	37	97	0,0	18,93	5,42	4,8	991,50	4,53	5,42	18,76	8,89	1,2	0,00	0,0
2007-09-03 02:30	179	37	98	0,0	18,83	5,42	4,8	991,50	4,68	5,42	18,66	8,98	1,6	0,00	0,0
2007-09-03 03:00	177	37	98	1,6	18,83	5,52	4,8	991,50	4,78	5,52	18,66	9,08	2,0	0,00	0,0
2007-09-03 03:30	208	37	99	0,0	18,83	5,62	4,8	991,50	5,03	5,62	18,66	9,26	1,4	0,00	0,0
2007-09-03 04:00	189	37	100	0,0	18,83	5,52	4,8	991,50	5,08	5,52	18,66	9,25	1,2	0,00	0,0
2007-09-03 04:30	258	37	100	0,0	18,83	5,62	4,8	992,50	5,18	5,62	18,66	9,35	1,8	0,00	0,0
2007-09-03 05:00	262	37	100	0,0	18,83	5,62	6,6	992,50	5,18	5,62	18,66	9,35	0,0	1,80	1,8
2007-09-03 05:30	310	37	100	1,2	18,83	5,52	7,8	992,50	5,08	5,52	18,66	9,25	2,6	3,00	3,0
2007-09-03 06:00	318	37	100	2,2	18,83	5,62	7,8	992,50	5,18	5,62	18,66	9,35	5,2	1,20	3,0
2007-09-03 06:30	300	37	97	3,0	18,93	5,32	7,8	993,50	4,43	2,77	18,76	8,79	4,1	0,00	3,0
2007-09-03 07:00	303	37	96	0,0	19,03	5,02	7,8	993,50	3,98	5,02	18,86	8,40	3,5	0,00	3,0
2007-09-03 07:30	318	37	95	0,0	19,13	5,12	7,8	993,50	3,93	5,12	18,96	8,42	2,8	0,00	3,0
2007-09-03 08:00	319	37	94	1,6	19,33	5,22	7,8	993,50	3,87	5,22	19,16	8,44	3,3	0,00	3,0
2007-09-03 08:30	303	37	94	2,2	19,33	5,42	7,8	994,50	4,07	5,42	19,16	8,64	3,3	0,00	3,0
2007-09-03 09:00	309	37	91	1,8	19,43	5,62	7,8	994,50	3,79	5,62	19,26	8,59	4,3	0,00	3,0
2007-09-03 09:30	318	37	88	2,0	19,33	5,72	7,8	994,50	3,40	5,72	19,16	8,45	4,1	0,00	3,0
2007-09-03 10:00	301	36	85	1,6	19,33	6,12	7,8	994,50	3,28	6,12	19,12	8,62	3,9	0,00	3,0
2007-09-03 10:30	306	36	81	2,4	19,23	6,72	7,8	994,50	3,16	5,28	19,02	8,92	5,6	0,00	3,0
2007-09-03 11:00	298	36	79	0,0	19,13	6,92	7,8	995,50	2,98	6,92	18,92	8,98	3,7	0,00	3,0
2007-09-03 11:30	313	36	80	1,2	19,13	6,92	7,8	995,50	3,17	6,92	18,92	9,05	3,7	0,00	3,0
2007-09-03 12:00	268	36	79	0,0	19,03	7,12	7,8	995,50	3,18	7,12	18,82	9,18	4,1	0,00	3,0
2007-09-03 12:30	302	36	77	1,6	19,03	7,62	7,8	995,50	3,28	7,62	18,82	9,54	3,1	0,00	3,0
2007-09-03 13:00	285	36	76	1,6	19,03	8,12	7,8	996,50	3,57	8,12	18,82	9,97	3,1	0,00	3,0
2007-09-03 13:30	313	36	72	3,3	18,93	8,32	7,8	996,50	2,97	5,13	18,72	9,90	4,1	0,00	3,0
2007-09-03 14:00	291	36	70	1,6	18,93	8,42	7,8	996,50	2,65	8,42	18,72	9,86	3,9	0,00	3,0
2007-09-03 14:30	295	36	76	1,2	18,93	8,02	7,8	997,50	3,48	8,02	18,72	9,87	4,3	0,00	3,0
2007-09-03 15:00	321	36	72	3,1	18,93	8,52	7,8	997,50	3,16	6,27	18,72	10,10	4,1	0,00	3,0
2007-09-03 15:30	274	36	72	0,0	18,93	8,92	7,8	997,50	3,54	8,92	18,72	10,50	3,1	0,00	3,0
2007-09-03 16:00	313	36	76	0,0	18,93	8,42	7,8	997,50	3,86	8,42	18,72	10,27	1,8	0,00	3,0
2007-09-03 16:30	323	36	71	0,0	18,93	8,12	7,8	998,51	2,57	8,12	18,72	9,63	3,1	0,00	3,0
2007-09-03 17:00	309	36	70	1,6	18,93	8,12	7,8	998,51	2,36	8,12	18,72	9,56	2,8	0,00	3,0
2007-09-03 17:30	318	36	71	2,0	18,93	7,92	7,8	998,51	2,38	7,92	18,72	9,43	3,3	0,00	3,0
2007-09-03 18:00	343	36	75	2,4	18,93	7,52	7,8	999,51	2,80	6,12	18,72	9,30	4,5	0,00	3,0
2007-09-03 18:30	292	36	78	2,0	19,03	7,32	7,8	999,51	3,18	7,32	18,82	9,31	3,5	0,00	3,0
2007-09-03 19:00	314	36	82	1,2	19,03	6,82	7,8	999,51	3,43	6,82	18,82	9,10	3,9	0,00	3,0
2007-09-03 19:30	307	36	83	0,0	19,13	7,02	7,8	1000,51	3,81	7,02	18,92	9,37	1,8	0,00	3,0
2007-09-03 20:00	313	36	85	1,4	19,13	6,82	7,8	1000,51	3,96	6,82	18,92	9,32	2,2	0,00	3,0
2007-09-03 20:30	324	36	89	0,0	19,13	6,32	7,8	1001,51	4,15	6,32	18,92	9,13	2,0	0,00	3,0

Datum	Vindrikt °	Fukt inne Rh%	Fukt ute Rh%	Vindhast m/s	Temp in °C	Temp ute °C	Nb. Mån mm	Tryck Mbar	Daggp °C	Kyleffekt °C	Vix inne °C	Vix ute °C	Vindby m/s	Korr lufttryck	Nederb./dygn mm
2007-09-03 21:00	314	36	90	0,0	19,13	6,22	7,8	1001,51	4,22	6,22	18,92	9,11	1,8	0,00	3,0
2007-09-03 21:30	311	36	86	0,0	19,03	6,42	7,8	1001,51	3,74	6,42	18,82	9,00	3,0	0,00	3,0
2007-09-03 22:00	313	36	83	1,2	18,93	6,72	7,8	1002,51	3,52	6,72	18,72	9,07	4,1	0,00	3,0
2007-09-03 22:30	327	36	84	1,2	18,93	6,72	7,8	1002,51	3,69	6,72	18,72	9,15	5,0	0,00	3,0
2007-09-03 23:00	323	36	86	1,8	18,93	6,52	7,8	1003,51	3,84	6,52	18,72	9,10	4,9	0,00	3,0
2007-09-03 23:30	301	36	87	1,4	18,93	6,52	7,8	1003,51	4,01	6,52	18,72	9,18	3,7	0,00	3,0
2007-09-04 00:00	313	36	88	1,2	18,93	6,72	7,8	1004,51	4,38	6,72	18,72	9,45	5,8	0,00	0,0
2007-09-04 00:30	323	36	87	1,6	18,93	6,62	7,8	1004,51	4,11	6,62	18,72	9,28	4,7	0,00	0,0
2007-09-04 01:00	322	36	87	2,4	19,03	6,62	7,8	1005,51	4,11	5,17	18,82	9,28	4,9	0,00	0,0
2007-09-04 01:30	327	36	87	2,2	19,23	6,62	7,8	1006,51	4,11	6,62	19,02	9,28	4,5	0,00	0,0
2007-09-04 02:00	330	36	86	1,6	19,33	6,62	7,8	1006,51	3,94	6,62	19,12	9,20	5,2	0,00	0,0
2007-09-04 02:30	332	36	86	1,8	19,43	6,52	7,8	1007,51	3,84	6,52	19,22	9,10	4,9	0,00	0,0
2007-09-04 03:00	351	36	88	3,0	19,53	6,42	7,8	1007,51	4,08	3,98	19,32	9,15	5,0	0,00	0,0
2007-09-04 03:30	336	36	87	0,0	19,63	6,42	7,8	1008,51	3,91	6,42	19,42	9,08	4,3	0,00	0,0
2007-09-04 04:00	325	36	87	3,3	19,63	6,42	7,8	1009,51	3,91	2,99	19,42	9,08	4,3	0,00	0,0
2007-09-04 04:30	317	36	89	1,6	19,53	6,12	7,8	1009,51	3,95	6,12	19,32	8,93	3,9	0,00	0,0
2007-09-04 05:00	356	36	89	1,8	19,53	6,02	7,8	1009,51	3,86	6,02	19,32	8,83	3,3	0,00	0,0
2007-09-04 05:30	325	36	89	2,0	19,43	6,02	7,8	1010,51	3,86	6,02	19,22	8,83	3,0	0,00	0,0
2007-09-04 06:00	321	36	87	1,6	19,43	6,02	7,8	1010,51	3,52	6,02	19,22	8,68	2,6	0,00	0,0
2007-09-04 06:30	322	36	87	1,2	19,33	5,72	7,8	1011,51	3,23	5,72	19,12	8,38	3,9	0,00	0,0
2007-09-04 07:00	309	36	85	1,2	19,43	6,22	7,8	1011,51	3,38	6,22	19,22	8,72	4,5	0,00	0,0
2007-09-04 07:30	310	36	81	1,4	19,43	6,82	7,8	1012,51	3,25	6,82	19,22	9,02	3,7	0,00	0,0
2007-09-04 08:00	334	36	81	2,2	19,53	6,82	7,8	1012,51	3,25	6,82	19,32	9,02	3,9	0,00	0,0
2007-09-04 08:30	320	36	79	2,4	19,53	7,32	7,8	1012,51	3,37	5,91	19,32	9,38	5,0	0,00	0,0
2007-09-04 09:00	324	36	77	1,8	19,53	7,32	7,8	1013,51	2,99	7,32	19,32	9,24	4,3	0,00	0,0
2007-09-04 09:30	290	36	73	2,8	19,53	8,02	7,8	1013,51	2,88	5,72	19,32	9,66	5,8	0,00	0,0
2007-09-04 10:00	319	36	73	1,8	19,53	7,92	7,8	1014,51	2,79	7,92	19,32	9,56	5,4	0,00	0,0
2007-09-04 10:30	294	36	69	2,4	19,43	8,32	7,8	1014,51	2,34	6,97	19,22	9,70	4,9	0,00	0,0
2007-09-04 11:00	343	36	66	1,6	19,43	8,72	7,8	1014,51	2,07	8,72	19,22	9,91	5,6	0,00	0,0
2007-09-04 11:30	309	36	64	2,2	19,33	9,32	7,8	1014,51	2,19	9,32	19,12	10,39	4,9	0,00	0,0
2007-09-04 12:00	335	36	61	3,0	19,23	8,92	7,8	1015,51	1,11	6,71	19,02	9,81	4,3	0,00	0,0
2007-09-04 12:30	323	36	59	3,0	19,23	9,32	7,8	1015,51	0,99	7,14	19,02	10,10	4,3	0,00	0,0
2007-09-04 13:00	311	36	56	1,6	19,13	9,82	7,8	1015,51	0,70	9,82	18,92	10,43	4,9	0,00	0,0
2007-09-04 13:30	335	36	55	2,6	19,13	10,02	7,8	1015,51	0,62	8,76	18,92	10,57	3,9	0,00	0,0
2007-09-04 14:00	310	36	51	2,2	19,13	10,22	7,8	1015,51	-0,30	10,22	18,92	10,57	4,9	0,00	0,0
2007-09-04 14:30	311	36	48	2,6	19,23	10,72	7,8	1015,51	-0,73	9,50	19,02	10,92	5,0	0,00	0,0
2007-09-04 15:00	309	36	47	3,0	19,13	11,02	7,8	1015,51	-0,77	9,00	18,92	11,17	4,9	0,00	0,0
2007-09-04 15:30	332	36	46	2,8	19,13	11,32	7,8	1016,51	-0,81	9,33	18,92	11,42	4,9	0,00	0,0
2007-09-04 16:00	341	36	49	3,5	19,13	10,72	7,8	1016,51	-0,43	7,85	18,92	10,97	4,1	0,00	0,0
2007-09-04 16:30	321	36	49	2,0	19,13	10,72	7,8	1016,51	-0,43	10,72	18,92	10,97	4,3	0,00	0,0
2007-09-04 17:00	333	36	47	1,8	19,13	10,82	7,8	1016,51	-0,95	10,82	18,92	10,97	4,1	0,00	0,0
2007-09-04 17:30	351	36	51	0,0	19,13	9,72	7,8	1016,51	-0,76	9,72	18,92	10,07	3,7	0,00	0,0
2007-09-04 18:00	318	36	56	0,0	19,13	9,82	7,8	1016,51	0,70	9,82	18,92	10,43	2,0	0,00	0,0
2007-09-04 18:30	309	36	53	1,4	19,13	10,42	7,8	1016,51	0,44	10,42	18,92	10,87	2,6	0,00	0,0
2007-09-04 19:00	318	36	54	0,0	19,13	9,82	7,8	1016,51	0,16	9,82	18,92	10,32	2,4	0,00	0,0
2007-09-04 19:30	332	36	60	0,0	19,13	8,92	7,8	1017,52	0,86	8,92	18,92	9,75	2,0	0,00	0,0

Datum	Vindrikt °	Fukt inne Rh%	Fukt ute Rh%	Vindhast m/s	Temp in °C	Temp ute °C	Nb. Mån mm	Tryck Mbar	Dagggp °C	Kyleffekt °C	Vix inne °C	Vix ute °C	Vindby m/s	Korr lufttryck	Nederb./dygn mm
2007-09-04 20:00	333	36	68	0,0	19,13	7,52	7,8	1017,52	1,37	7,52	18,92	8,83	0,0	0,00	0,0
2007-09-04 20:30	332	36	69	0,0	19,13	6,72	7,8	1017,52	0,82	6,72	18,92	8,10	0,0	0,00	0,0
2007-09-04 21:00	325	36	76	0,0	19,03	5,72	7,8	1017,52	1,26	5,72	18,82	7,57	1,8	0,00	0,0
2007-09-04 21:30	325	36	76	0,0	19,03	5,22	7,8	1017,52	0,78	5,22	18,82	7,07	0,0	0,00	0,0
2007-09-04 22:00	325	36	81	0,0	19,03	3,82	7,8	1017,52	0,34	3,82	18,82	6,02	0,0	0,00	0,0
2007-09-04 22:30	325	36	83	0,0	18,93	3,82	7,8	1017,52	0,69	3,82	18,72	6,17	0,0	0,00	0,0
2007-09-04 23:00	327	36	84	0,0	18,93	3,62	7,8	1017,52	0,66	3,62	18,72	6,04	0,0	0,00	0,0
2007-09-04 23:30	327	36	87	0,0	18,93	2,82	7,8	1016,51	0,38	2,82	18,72	5,47	0,0	0,00	0,0
2007-09-05 00:00	327	36	90	0,0	18,93	2,32	7,8	1017,52	0,38	2,32	18,72	5,21	0,0	0,00	0,0
2007-09-05 00:30	327	36	93	0,0	18,93	2,02	7,8	1016,51	0,55	2,02	18,72	5,15	0,0	0,00	0,0
2007-09-05 01:00	328	36	94	0,0	18,93	2,42	7,8	1016,51	1,10	2,42	18,72	5,63	0,0	0,00	0,0
2007-09-05 01:30	341	36	94	0,0	18,83	2,62	7,8	1016,51	1,30	2,62	18,62	5,84	0,0	0,00	0,0
2007-09-05 02:00	22	36	97	0,0	18,83	3,22	7,8	1015,51	2,35	3,22	18,62	6,69	0,0	0,00	0,0
2007-09-05 02:30	127	36	98	1,6	18,93	3,42	7,8	1015,51	2,69	3,42	18,72	6,97	1,6	0,00	0,0
2007-09-05 03:00	139	36	99	1,8	19,13	4,02	7,8	1015,51	3,44	4,02	18,92	7,66	3,3	0,00	0,0
2007-09-05 03:30	158	36	97	3,3	19,33	4,42	7,8	1014,51	3,54	0,73	19,12	7,89	4,1	0,00	0,0
2007-09-05 04:00	152	36	91	3,3	19,53	4,72	7,8	1014,51	2,90	1,07	19,32	7,69	5,0	0,00	0,0
2007-09-05 04:30	166	36	91	2,2	19,63	4,72	7,8	1014,51	2,90	4,72	19,42	7,69	5,0	0,00	0,0
2007-09-05 05:00	195	36	91	0,0	19,73	4,62	7,8	1014,51	2,80	4,62	19,52	7,59	4,1	0,00	0,0
2007-09-05 05:30	195	36	93	0,0	19,73	4,52	7,8	1014,51	3,02	4,52	19,52	7,65	0,0	0,00	0,0
2007-09-05 06:00	132	36	96	1,2	19,73	4,52	7,8	1013,51	3,49	4,52	19,52	7,90	1,2	0,00	0,0
2007-09-05 06:30	139	36	96	0,0	19,63	4,52	7,8	1013,51	3,49	4,52	19,42	7,90	1,6	0,00	0,0
2007-09-05 07:00	134	36	94	0,0	19,53	4,72	7,8	1013,51	3,38	4,72	19,32	7,94	2,2	0,00	0,0
2007-09-05 07:30	141	36	93	0,0	19,43	5,02	7,8	1013,51	3,52	5,02	19,22	8,15	1,6	0,00	0,0
2007-09-05 08:00	184	36	91	0,0	19,33	5,52	7,8	1013,51	3,69	5,52	19,12	8,49	2,2	0,00	0,0
2007-09-05 08:30	182	36	90	1,2	19,33	5,92	7,8	1013,51	3,92	5,92	19,12	8,81	1,8	0,00	0,0
2007-09-05 09:00	175	36	89	0,0	19,33	6,42	7,8	1013,51	4,25	6,42	19,12	9,23	2,0	0,00	0,0
2007-09-05 09:30	171	36	88	0,0	19,33	7,32	7,8	1013,51	4,97	7,32	19,12	10,05	2,6	0,00	0,0
2007-09-05 10:00	197	36	87	0,0	19,43	7,52	7,8	1013,51	4,99	7,52	19,22	10,18	1,6	0,00	0,0
2007-09-05 10:30	183	36	86	0,0	19,53	8,52	7,8	1013,51	5,80	8,52	19,32	11,10	2,6	0,00	0,0
2007-09-05 11:00	189	36	78	0,0	19,63	10,02	7,8	1013,51	5,80	10,02	19,42	12,01	3,5	0,00	0,0
2007-09-05 11:30	188	36	75	1,4	19,63	10,72	7,8	1013,51	5,88	10,72	19,42	12,50	3,3	0,00	0,0
2007-09-05 12:00	267	36	75	0,0	19,63	10,92	7,8	1013,51	6,08	10,92	19,42	12,70	4,3	0,00	0,0
2007-09-05 12:30	199	36	73	0,0	19,53	11,32	7,8	1012,51	6,05	11,32	19,32	12,96	3,9	0,00	0,0
2007-09-05 13:00	186	36	76	1,2	19,43	11,62	7,8	1013,51	6,95	11,62	19,22	13,47	4,3	0,00	0,0
2007-09-05 13:30	186	36	70	2,2	19,43	12,62	7,8	1013,51	6,66	12,62	19,22	14,07	5,4	0,00	0,0
2007-09-05 14:00	222	36	73	0,0	19,33	12,22	7,8	1013,51	6,92	12,22	19,12	13,87	4,3	0,00	0,0
2007-09-05 14:30	329	36	77	1,8	19,33	11,62	7,8	1013,51	7,15	11,62	19,12	13,54	4,1	0,00	0,0
2007-09-05 15:00	320	36	74	2,0	19,23	11,72	7,8	1013,51	6,64	11,72	19,02	13,43	4,5	0,00	0,0
2007-09-05 15:30	307	36	73	2,0	19,23	11,92	7,8	1013,51	6,63	11,92	19,02	13,57	3,7	0,00	0,0
2007-09-05 16:00	298	36	72	1,2	19,13	12,42	7,8	1013,51	6,90	12,42	18,92	14,00	3,5	0,00	0,0
2007-09-05 16:30	305	36	73	1,6	19,13	12,32	7,8	1013,51	7,01	12,32	18,92	13,97	3,0	0,00	0,0
2007-09-05 17:00	298	36	74	1,2	19,13	12,12	7,8	1013,51	7,03	12,12	18,92	13,83	2,6	0,00	0,0
2007-09-05 17:30	271	36	75	0,0	19,13	11,92	7,8	1013,51	7,04	11,92	18,92	13,70	2,8	0,00	0,0
2007-09-05 18:00	278	36	77	0,0	19,13	11,62	7,8	1013,51	7,15	11,62	18,92	13,54	2,0	0,00	0,0
2007-09-05 18:30	288	36	80	0,0	19,03	11,52	7,8	1013,51	7,63	11,52	18,82	13,65	1,4	0,00	0,0

Datum	Vindrikt	Fukt inne	Fukt ute	Vindhast	Temp in	Temp ute	Nb. Mån	Tryck	Dagpp	Kyleffekt	Vix inne	Vix ute	Vindby	Korr lufttryck	Nederb./dygn
	°	Rh%	Rh%	m/s	°C	°C	mm	Mbar	°C	°C	°C	°C	m/s		mm
2007-09-05 19:00	275	36	81	0,0	19,03	11,12	8,4	1013,51	7,43	11,12	18,82	13,33	1,4	0,60	0,6
2007-09-05 19:30	275	36	84	0,0	19,03	10,62	8,4	1013,51	7,50	10,62	18,82	13,05	0,0	0,60	0,6
2007-09-05 20:00	309	36	87	0,0	19,03	10,12	8,4	1013,51	7,54	10,12	18,82	12,78	1,8	0,00	0,6
2007-09-05 20:30	304	37	86	0,0	19,03	10,12	8,4	1013,51	7,37	10,12	18,86	12,70	2,4	0,00	0,6
2007-09-05 21:00	315	37	86	0,0	19,13	9,82	8,4	1013,51	7,07	9,82	18,96	12,40	2,0	0,00	0,0
2007-09-05 21:30	276	37	88	1,4	19,13	9,32	8,4	1013,51	6,93	9,32	18,96	12,06	1,4	0,00	0,0
2007-09-05 22:00	298	37	84	1,4	19,13	9,52	8,4	1013,51	6,43	9,52	18,96	11,95	2,8	0,00	0,0
2007-09-05 22:30	302	37	80	3,5	19,03	9,42	8,4	1012,51	5,60	6,38	18,86	11,55	4,7	0,00	0,0
2007-09-05 23:00	320	37	81	2,6	18,93	9,32	8,4	1013,51	5,68	8,02	18,76	11,53	4,7	0,00	0,0
2007-09-05 23:30	275	37	83	1,2	18,93	9,02	8,4	1013,51	5,76	9,02	18,76	11,37	3,7	0,00	0,0
2007-09-06 00:00	282	36	82	1,4	18,93	9,02	8,4	1012,51	5,58	9,02	18,72	11,30	4,3	0,00	0,0
2007-09-06 00:30	308	36	84	2,8	18,93	9,02	8,4	1013,51	5,94	6,82	18,72	11,45	4,3	0,00	0,0
2007-09-06 01:00	278	36	85	2,8	19,03	8,92	8,4	1012,51	6,02	6,71	18,82	11,42	5,8	0,00	0,0
2007-09-06 01:30	312	36	83	2,8	19,23	8,82	8,4	1012,51	5,56	6,60	19,02	11,17	4,1	0,00	0,0
2007-09-06 02:00	283	36	83	0,0	19,33	8,22	8,4	1012,51	4,98	8,22	19,12	10,57	3,3	0,00	0,0
2007-09-06 02:30	229	36	80	0,0	19,43	7,92	8,4	1012,51	4,14	7,92	19,22	10,05	3,9	0,00	0,0
2007-09-06 03:00	254	36	80	0,0	19,53	7,72	8,4	1012,51	3,95	7,72	19,32	9,85	3,1	0,00	0,0
2007-09-06 03:30	296	36	81	0,0	19,53	7,52	8,4	1012,51	3,93	7,52	19,32	9,72	3,7	0,00	0,0
2007-09-06 04:00	279	36	81	1,4	19,53	7,92	8,4	1011,51	4,32	7,92	19,32	10,12	4,5	0,00	0,0
2007-09-06 04:30	252	36	82	0,0	19,43	7,92	8,4	1011,51	4,51	7,92	19,22	10,20	4,3	0,00	0,0
2007-09-06 05:00	262	36	83	0,0	19,33	8,02	8,4	1011,51	4,78	8,02	19,12	10,37	5,0	0,00	0,0
2007-09-06 05:30	294	36	92	0,0	19,33	7,52	8,4	1012,51	5,83	7,52	19,12	10,57	2,4	0,00	0,0
2007-09-06 06:00	303	36	98	0,0	19,23	7,12	8,4	1012,51	6,37	7,12	19,02	10,68	1,8	0,00	0,0
2007-09-06 06:30	273	36	96	0,0	19,23	7,32	8,4	1012,51	6,26	7,32	19,02	10,71	3,9	0,00	0,0
2007-09-06 07:00	311	36	92	1,2	19,23	6,92	8,4	1012,51	5,23	6,92	19,02	9,97	7,3	0,00	0,0
2007-09-06 07:30	306	36	92	2,0	19,23	6,92	8,4	1012,51	5,23	6,92	19,02	9,97	3,9	0,00	0,0
2007-09-06 08:00	292	36	90	1,8	19,23	7,42	8,4	1012,51	5,40	7,42	19,02	10,31	4,1	0,00	0,0
2007-09-06 08:30	268	36	87	2,4	19,33	7,82	8,4	1012,51	5,29	6,44	19,12	10,48	4,7	0,00	0,0
2007-09-06 09:00	286	36	79	1,8	19,33	8,42	8,4	1011,51	4,44	8,42	19,12	10,48	5,8	0,00	0,0
2007-09-06 09:30	294	36	84	4,1	19,33	8,12	8,4	1012,51	5,06	3,06	19,12	10,55	7,1	0,00	0,0
2007-09-06 10:00	310	36	87	3,1	19,33	8,32	8,4	1012,51	5,78	6,05	19,12	10,98	7,5	0,00	0,0
2007-09-06 10:30	343	36	80	3,9	19,23	8,72	8,4	1012,51	4,92	4,68	19,02	10,85	6,0	0,00	0,0
2007-09-06 11:00	306	36	78	2,0	19,13	8,72	8,4	1012,51	4,54	8,72	18,92	10,71	8,1	0,00	0,0
2007-09-06 11:30	328	36	80	2,8	19,03	8,82	8,4	1013,51	5,01	6,60	18,82	10,95	6,4	0,00	0,0
2007-09-06 12:00	327	36	76	6,0	18,93	9,12	8,4	1012,51	4,54	1,99	18,72	10,97	8,1	0,00	0,0
2007-09-06 12:30	298	35	66	3,1	18,83	9,62	8,4	1012,51	2,92	7,47	18,58	10,81	10,8	0,00	0,0
2007-09-06 13:00	292	35	63	5,8	18,73	9,92	8,4	1012,51	2,52	3,49	18,48	10,93	11,1	0,00	0,0
2007-09-06 13:30	308	35	59	6,9	18,63	10,22	8,4	1012,51	1,83	2,47	18,37	11,00	11,9	0,00	0,0
2007-09-06 14:00	280	35	57	4,5	18,53	10,12	8,4	1012,51	1,23	4,66	18,27	10,78	12,8	0,00	0,0
2007-09-06 14:30	282	35	58	6,8	18,53	10,42	8,4	1012,51	1,77	2,74	18,27	11,14	11,3	0,00	0,0
2007-09-06 15:00	305	35	62	3,0	18,53	9,92	8,4	1013,51	2,28	7,80	18,27	10,87	9,0	0,00	0,0
2007-09-06 15:30	278	35	62	3,5	18,53	10,52	8,4	1013,51	2,85	7,62	18,27	11,47	7,1	0,00	0,0
2007-09-06 16:00	300	35	69	3,7	18,53	9,72	8,4	1013,51	3,68	5,85	18,27	11,10	7,1	0,00	0,0
2007-09-06 16:30	290	35	67	3,5	18,53	10,02	8,4	1013,51	3,53	7,06	18,27	11,27	8,7	0,00	0,0
2007-09-06 17:00	323	35	68	5,4	18,53	9,42	8,4	1013,51	3,18	2,85	18,27	10,74	8,5	0,00	0,0
2007-09-06 17:30	270	35	71	2,8	18,53	9,62	8,4	1013,51	4,01	7,47	18,27	11,13	7,5	0,00	0,0

Datum	Vindrikt °	Fukt inne Rh%	Fukt ute Rh%	Vindhast m/s	Temp in °C	Temp ute °C	Nb. Mån mm	Tryck Mbar	Dagpp °C	Kyleffekt °C	Vix inne °C	Vix ute °C	Vindby m/s	Korr lufttryck	Nederb./dygn mm
2007-09-06 18:00	308	35	71	4,1	18,53	9,42	8,4	1013,51	3,82	4,62	18,27	10,93	7,1	0,00	0,0
2007-09-06 18:30	297	35	75	2,6	18,43	8,72	8,4	1013,51	3,96	7,39	18,17	10,50	9,8	0,00	0,0
2007-09-06 19:00	311	35	78	2,6	18,33	8,52	8,4	1013,51	4,35	7,18	18,07	10,51	7,5	0,00	0,0
2007-09-06 19:30	310	35	79	4,3	18,33	8,22	8,4	1013,51	4,24	3,18	18,07	10,28	9,2	0,00	0,0
2007-09-06 20:00	276	35	80	2,6	18,33	7,72	8,4	1014,51	3,95	6,34	18,07	9,85	6,8	0,00	0,0
2007-09-06 20:30	323	35	80	5,0	18,23	7,12	8,4	1014,51	3,36	0,42	17,97	9,25	7,7	0,00	0,0
2007-09-06 21:00	273	35	83	0,0	18,23	6,62	8,4	1014,51	3,42	6,62	17,97	8,97	7,3	0,00	0,0
2007-09-06 21:30	310	35	84	1,4	18,23	6,42	8,4	1014,51	3,40	6,42	17,97	8,85	5,4	0,00	0,0
2007-09-06 22:00	306	35	86	0,0	18,33	6,32	8,4	1015,51	3,65	6,32	18,07	8,90	3,0	0,00	0,0
2007-09-06 22:30	312	36	84	1,6	18,33	6,42	8,4	1015,51	3,40	6,42	18,12	8,85	2,8	0,00	0,0
2007-09-06 23:00	315	36	82	2,6	18,33	6,72	8,4	1015,51	3,34	5,28	18,12	9,00	3,7	0,00	0,0
2007-09-06 23:30	251	35	84	0,0	18,33	6,72	8,4	1015,51	3,69	6,72	18,07	9,15	4,9	0,00	0,0
2007-09-07 00:00	302	35	88	1,2	18,33	6,12	8,4	1015,51	3,79	6,12	18,07	8,85	3,0	0,00	0,0
2007-09-07 00:30	273	35	89	1,2	18,23	6,12	8,4	1015,51	3,95	6,12	17,97	8,93	3,9	0,00	0,0
2007-09-07 01:00	302	36	90	1,6	18,33	5,72	8,4	1016,51	3,73	5,72	18,12	8,61	3,5	0,00	0,0
2007-09-07 01:30	293	36	90	0,0	18,23	5,42	8,4	1015,51	3,43	5,42	18,02	8,31	3,9	0,00	0,0
2007-09-07 02:00	278	36	91	0,0	18,23	5,12	8,4	1016,51	3,30	5,12	18,02	8,09	2,4	0,00	0,0
2007-09-07 02:30	310	36	92	0,0	18,33	5,42	8,4	1016,51	3,75	5,42	18,12	8,47	3,0	0,00	0,0
2007-09-07 03:00	273	36	90	0,0	18,53	5,62	8,4	1015,51	3,63	5,62	18,32	8,51	3,3	0,00	0,0
2007-09-07 03:30	220	35	92	0,0	18,73	5,02	8,4	1015,51	3,36	5,02	18,48	8,07	1,4	0,00	0,0
2007-09-07 04:00	213	35	92	0,0	19,03	4,32	8,4	1015,51	2,67	4,32	18,78	7,37	0,0	0,00	0,0
2007-09-07 04:30	226	35	96	0,0	19,23	4,12	8,4	1015,51	3,09	4,12	18,98	7,50	0,0	0,00	0,0
2007-09-07 05:00	313	35	98	0,0	19,33	4,22	8,4	1015,51	3,49	4,22	19,08	7,77	1,6	0,00	0,0
2007-09-07 05:30	351	35	98	0,0	19,33	4,02	8,4	1015,51	3,29	4,02	19,08	7,57	1,6	0,00	0,0
2007-09-07 06:00	351	35	99	0,0	19,33	3,82	8,4	1015,51	3,24	3,82	19,08	7,46	0,0	0,00	0,0
2007-09-07 06:30	351	35	100	0,0	19,33	3,62	8,4	1015,51	3,19	3,62	19,08	7,35	0,0	0,00	0,0
2007-09-07 07:00	39	35	100	0,0	19,23	3,82	8,4	1015,51	3,39	3,82	18,98	7,55	0,0	0,00	0,0
2007-09-07 07:30	39	35	100	0,0	19,23	4,22	8,4	1015,51	3,78	4,22	18,98	7,95	0,0	0,00	0,0
2007-09-07 08:00	54	35	100	0,0	19,13	5,02	8,4	1015,51	4,58	5,02	18,88	8,75	1,2	0,00	0,0
2007-09-07 08:30	311	35	99	1,4	19,13	6,22	8,4	1015,51	5,63	6,22	18,88	9,86	1,8	0,00	0,0
2007-09-07 09:00	310	35	90	0,0	19,13	6,62	8,4	1015,51	4,61	6,62	18,88	9,51	1,6	0,00	0,0
2007-09-07 09:30	302	35	89	0,0	19,23	7,02	8,4	1015,51	4,84	7,02	18,98	9,83	1,6	0,00	0,0
2007-09-07 10:00	243	35	88	0,0	19,23	7,62	8,4	1015,51	5,26	7,62	18,98	10,35	1,4	0,00	0,0
2007-09-07 10:30	291	36	80	0,0	19,33	8,02	8,4	1014,51	4,24	8,02	19,12	10,15	1,2	0,00	0,0
2007-09-07 11:00	294	36	78	0,0	19,33	8,22	8,4	1014,51	4,06	8,22	19,12	10,21	1,4	0,00	0,0
2007-09-07 11:30	232	36	73	0,0	19,43	8,92	8,4	1014,51	3,75	8,92	19,22	10,56	1,2	0,00	0,0
2007-09-07 12:00	304	36	73	0,0	19,33	8,82	8,4	1014,51	3,65	8,82	19,12	10,46	1,6	0,00	0,0
2007-09-07 12:30	167	36	69	0,0	19,33	10,02	8,4	1014,51	3,96	10,02	19,12	11,40	2,4	0,00	0,0
2007-09-07 13:00	305	36	64	0,0	19,33	10,72	8,4	1014,51	3,51	10,72	19,12	11,79	2,8	0,00	0,0
2007-09-07 13:30	187	36	65	0,0	19,23	10,82	8,4	1013,51	3,83	10,82	19,02	11,95	2,4	0,00	0,0
2007-09-07 14:00	313	36	67	0,0	19,23	10,62	8,4	1013,51	4,10	10,62	19,02	11,87	2,2	0,00	0,0
2007-09-07 14:30	296	36	65	1,2	19,23	10,92	8,4	1013,51	3,93	10,92	19,02	12,05	2,8	0,00	0,0
2007-09-07 15:00	299	36	64	0,0	19,23	11,02	8,4	1013,51	3,79	11,02	19,02	12,09	2,8	0,00	0,0
2007-09-07 15:30	264	36	66	0,0	19,13	10,82	8,4	1013,51	4,06	10,82	18,92	12,01	3,0	0,00	0,0
2007-09-07 16:00	183	36	68	0,0	19,13	10,82	8,4	1013,51	4,51	10,82	18,92	12,14	2,2	0,00	0,0
2007-09-07 16:30	184	36	68	0,0	19,13	10,92	8,4	1013,51	4,60	10,92	18,92	12,24	2,6	0,00	0,0

Datum	Vindrikt °	Fukt inne Rh%	Fukt ute Rh%	Vindhast m/s	Temp in °C	Temp ute °C	Nb. Mån mm	Tryck Mbar	Dagpp °C	Kyleffekt °C	Vix inne °C	Vix ute °C	Vindby m/s	Korr lufttryck	Nederb./dygn mm
2007-09-07 17:00	160	36	65	1,2	19,13	10,92	8,4	1013,51	3,93	10,92	18,92	12,05	2,8	0,00	0,0
2007-09-07 17:30	161	36	67	0,0	19,13	11,02	8,4	1013,51	4,48	11,02	18,92	12,27	2,0	0,00	0,0
2007-09-07 18:00	188	36	70	0,0	19,13	10,92	8,4	1013,51	5,04	10,92	18,92	12,37	2,0	0,00	0,0
2007-09-07 18:30	187	36	71	0,0	19,13	10,52	8,4	1013,51	4,87	10,52	18,92	12,03	2,2	0,00	0,0
2007-09-07 19:00	203	36	74	0,0	19,03	9,82	8,4	1013,51	4,82	9,82	18,82	11,53	2,0	0,00	0,0
2007-09-07 19:30	204	36	75	0,0	19,13	9,22	8,4	1013,51	4,44	9,22	18,92	11,00	0,0	0,00	0,0
2007-09-07 20:00	203	36	80	0,0	19,03	7,52	8,4	1013,51	3,75	7,52	18,82	9,65	0,0	0,00	0,0
2007-09-07 20:30	204	36	86	0,0	19,03	6,02	8,4	1013,51	3,35	6,02	18,82	8,60	0,0	0,00	0,0
2007-09-07 21:00	204	36	89	0,0	18,93	5,02	8,4	1013,51	2,87	5,02	18,72	7,83	0,0	0,00	0,0
2007-09-07 21:30	203	36	91	0,0	18,93	4,62	8,4	1012,51	2,80	4,62	18,72	7,59	0,0	0,00	0,0
2007-09-07 22:00	204	36	95	0,0	18,93	4,92	8,4	1012,51	3,73	4,92	18,72	8,22	0,0	0,00	0,0
2007-09-07 22:30	189	36	96	0,0	18,83	5,02	8,4	1012,51	3,98	5,02	18,62	8,40	0,0	0,00	0,0
2007-09-07 23:00	167	36	98	0,0	18,83	5,72	8,4	1012,51	4,98	5,72	18,62	9,28	0,0	0,00	0,0
2007-09-07 23:30	137	36	98	0,0	18,83	5,92	8,4	1012,51	5,18	5,92	18,62	9,48	0,0	0,00	0,0
2007-09-08 00:00	134	36	100	0,0	18,83	6,32	8,4	1011,51	5,88	6,32	18,62	10,05	1,2	0,00	0,0
2007-09-08 00:30	128	36	100	0,0	18,83	6,72	8,4	1011,51	6,28	6,72	18,62	10,45	1,4	0,00	0,0
2007-09-08 01:00	151	36	100	1,4	18,83	6,92	8,4	1011,51	6,48	6,92	18,62	10,65	2,4	0,00	0,0
2007-09-08 01:30	108	36	100	0,0	18,83	6,72	8,4	1010,51	6,28	6,72	18,62	10,45	2,8	0,00	0,0
2007-09-08 02:00	128	36	100	0,0	18,83	6,42	8,4	1009,51	5,98	6,42	18,62	10,15	2,4	0,00	0,0
2007-09-08 02:30	134	36	100	0,0	18,83	6,32	8,4	1009,51	5,88	6,32	18,62	10,05	3,0	0,00	0,0
2007-09-08 03:00	126	36	100	1,2	18,83	6,32	9,6	1008,51	5,88	6,32	18,62	10,05	2,2	1,20	1,2
2007-09-08 03:30	100	36	100	1,2	18,83	6,42	10,8	1008,51	5,98	6,42	18,62	10,15	1,8	2,40	2,4
2007-09-08 04:00	106	36	100	0,0	18,83	6,32	13,8	1007,51	5,88	6,32	18,62	10,05	1,8	4,20	5,4
2007-09-08 04:30	109	36	100	0,0	18,83	6,02	14,4	1007,51	5,58	6,02	18,62	9,75	2,0	3,60	6,0
2007-09-08 05:00	85	37	100	0,0	18,83	6,12	16,2	1007,51	5,68	6,12	18,66	9,85	1,6	2,40	7,8
2007-09-08 05:30	131	37	100	0,0	18,83	6,22	16,2	1006,51	5,78	6,22	18,66	9,95	1,8	1,80	7,8
2007-09-08 06:00	129	37	100	0,0	18,93	6,42	18,0	1006,51	5,98	6,42	18,76	10,15	1,4	1,80	9,6
2007-09-08 06:30	128	37	100	0,0	19,03	6,42	18,0	1005,51	5,98	6,42	18,86	10,15	1,4	1,80	9,6
2007-09-08 07:00	126	37	100	0,0	19,13	6,52	18,0	1005,51	6,08	6,52	18,96	10,25	1,8	0,00	9,6
2007-09-08 07:30	97	37	100	0,0	19,23	6,62	18,0	1005,51	6,18	6,62	19,06	10,35	1,6	0,00	9,6
2007-09-08 08:00	113	37	100	0,0	19,33	7,02	19,2	1005,51	6,58	7,02	19,16	10,75	1,8	1,20	10,8
2007-09-08 08:30	133	37	100	0,0	19,43	7,72	19,2	1005,51	7,28	7,72	19,26	11,45	1,6	1,20	10,8
2007-09-08 09:00	133	37	100	0,0	19,53	8,12	19,2	1005,51	7,67	8,12	19,36	11,85	1,4	0,00	10,8
2007-09-08 09:30	133	37	100	0,0	19,53	8,82	19,2	1005,51	8,37	8,82	19,36	12,55	0,0	0,00	10,8
2007-09-08 10:00	312	37	100	0,0	19,43	9,02	19,2	1005,51	8,57	9,02	19,26	12,75	1,4	0,00	10,8
2007-09-08 10:30	322	37	100	0,0	19,43	9,42	19,2	1005,51	8,97	9,42	19,26	13,15	2,0	0,00	10,8
2007-09-08 11:00	323	37	100	1,2	19,33	9,52	19,2	1005,51	9,07	9,52	19,16	13,25	2,2	0,00	10,8
2007-09-08 11:30	331	37	100	1,2	19,33	9,32	19,2	1006,51	8,87	9,32	19,16	13,05	1,4	0,00	10,8
2007-09-08 12:00	334	37	100	0,0	19,23	8,82	19,2	1006,51	8,37	8,82	19,06	12,55	1,8	0,00	10,8
2007-09-08 12:30	327	37	100	0,0	19,23	8,92	19,2	1006,51	8,47	8,92	19,06	12,65	1,6	0,00	10,8
2007-09-08 13:00	333	37	99	0,0	19,23	9,52	19,2	1006,51	8,92	9,52	19,06	13,16	1,6	0,00	10,8
2007-09-08 13:30	326	37	96	1,2	19,13	9,92	19,2	1007,51	8,84	9,92	18,96	13,31	1,6	0,00	10,8
2007-09-08 14:00	328	37	96	0,0	19,13	9,62	19,2	1007,51	8,55	9,62	18,96	13,01	2,0	0,00	10,8
2007-09-08 14:30	336	37	96	0,0	19,13	9,62	19,2	1007,51	8,55	9,62	18,96	13,01	1,4	0,00	10,8
2007-09-08 15:00	330	37	97	1,2	19,13	9,62	19,2	1007,51	8,70	9,62	18,96	13,09	1,8	0,00	10,8
2007-09-08 15:30	329	37	97	1,8	19,13	9,82	19,2	1007,51	8,90	9,82	18,96	13,29	1,8	0,00	10,8

Datum	Vindrikt °	Fukt inne Rh%	Fukt ute Rh%	Vindhast m/s	Temp in °C	Temp ute °C	Nb. Mån mm	Tryck Mbar	Dagpp °C	Kyleffekt °C	Vix inne °C	Vix ute °C	Vindby m/s	Korr lufttryck	Nederb./dygn mm
2007-09-08 16:00	20	37	96	0,0	19,13	9,62	19,2	1008,51	8,55	9,62	18,96	13,01	2,0	0,00	10,8
2007-09-08 16:30	331	37	97	0,0	19,13	9,32	19,2	1008,51	8,41	9,32	18,96	12,79	1,8	0,00	10,8
2007-09-08 17:00	325	37	98	1,2	19,13	9,22	19,2	1008,51	8,46	9,22	18,96	12,78	2,0	0,00	10,8
2007-09-08 17:30	336	37	99	0,0	19,03	8,72	19,2	1008,51	8,12	8,72	18,86	12,36	2,0	0,00	10,8
2007-09-08 18:00	336	37	98	0,0	19,03	8,72	19,2	1008,51	7,97	8,72	18,86	12,28	1,8	0,00	10,8
2007-09-08 18:30	335	37	99	0,0	19,03	8,52	19,2	1009,51	7,92	8,52	18,86	12,16	1,2	0,00	10,8
2007-09-08 19:00	335	38	99	0,0	19,03	8,42	19,2	1009,51	7,82	8,42	18,90	12,06	0,0	0,00	10,8
2007-09-08 19:30	335	38	100	0,0	19,03	8,42	20,4	1009,51	7,97	8,42	18,90	12,15	0,0	1,20	12,0
2007-09-08 20:00	335	38	100	0,0	19,03	8,32	20,4	1009,51	7,87	8,32	18,90	12,05	0,0	1,20	12,0
2007-09-08 20:30	335	38	100	0,0	18,93	8,32	20,4	1010,51	7,87	8,32	18,80	12,05	0,0	0,00	12,0
2007-09-08 21:00	335	38	100	0,0	18,93	8,22	20,4	1010,51	7,77	8,22	18,80	11,95	0,0	0,00	12,0
2007-09-08 21:30	335	38	100	0,0	18,93	8,22	20,4	1010,51	7,77	8,22	18,80	11,95	0,0	0,00	12,0
2007-09-08 22:00	335	38	100	0,0	18,93	8,12	20,4	1010,51	7,67	8,12	18,80	11,85	0,0	0,00	12,0
2007-09-08 22:30	335	38	100	0,0	18,93	8,02	20,4	1010,51	7,57	8,02	18,80	11,75	0,0	0,00	12,0
2007-09-08 23:00	335	38	100	0,0	18,93	7,92	20,4	1010,51	7,47	7,92	18,80	11,65	0,0	0,00	12,0
2007-09-08 23:30	335	38	100	0,0	18,93	7,92	20,4	1010,51	7,47	7,92	18,80	11,65	0,0	0,00	12,0
2007-09-09 00:00	335	38	100	0,0	18,83	7,82	20,4	1010,51	7,38	7,82	18,70	11,55	0,0	0,00	0,0
2007-09-09 00:30	335	38	100	0,0	18,83	7,82	20,4	1011,51	7,38	7,82	18,70	11,55	0,0	0,00	0,0
2007-09-09 01:00	326	38	100	0,0	18,83	7,82	20,4	1010,51	7,38	7,82	18,70	11,55	0,0	0,00	0,0
2007-09-09 01:30	316	38	100	0,0	18,83	7,82	20,4	1010,51	7,38	7,82	18,70	11,55	1,6	0,00	0,0
2007-09-09 02:00	308	38	100	1,6	18,83	7,72	20,4	1011,51	7,28	7,72	18,70	11,45	2,6	0,00	0,0
2007-09-09 02:30	310	38	100	0,0	18,93	7,62	20,4	1011,51	7,18	7,62	18,80	11,35	3,0	0,00	0,0
2007-09-09 03:00	317	38	100	1,6	18,93	7,52	20,4	1011,51	7,08	7,52	18,80	11,25	2,2	0,00	0,0
2007-09-09 03:30	315	38	100	1,4	19,13	7,42	20,4	1011,51	6,98	7,42	19,00	11,15	2,4	0,00	0,0
2007-09-09 04:00	300	38	100	0,0	19,23	7,32	20,4	1011,51	6,88	7,32	19,10	11,05	2,2	0,00	0,0
2007-09-09 04:30	313	38	100	1,2	19,33	7,32	20,4	1011,51	6,88	7,32	19,20	11,05	2,4	0,00	0,0
2007-09-09 05:00	306	38	100	1,2	19,53	7,12	20,4	1011,51	6,68	7,12	19,40	10,85	3,3	0,00	0,0
2007-09-09 05:30	309	37	100	0,0	19,53	7,02	20,4	1012,51	6,58	7,02	19,36	10,75	2,2	0,00	0,0
2007-09-09 06:00	308	37	100	0,0	19,63	6,92	20,4	1012,51	6,48	6,92	19,46	10,65	2,8	0,00	0,0
2007-09-09 06:30	312	37	100	0,0	19,53	6,72	20,4	1012,51	6,28	6,72	19,36	10,45	2,2	0,00	0,0
2007-09-09 07:00	318	37	99	1,4	19,53	6,42	20,4	1012,51	5,83	6,42	19,36	10,06	2,6	0,00	0,0
2007-09-09 07:30	299	37	97	1,2	19,43	6,42	20,4	1012,51	5,53	6,42	19,26	9,89	2,6	0,00	0,0
2007-09-09 08:00	308	37	97	0,0	19,33	6,42	20,4	1012,51	5,53	6,42	19,16	9,89	2,6	0,00	0,0
2007-09-09 08:30	313	37	94	0,0	19,23	6,62	20,4	1012,51	5,26	6,62	19,06	9,84	2,2	0,00	0,0
2007-09-09 09:00	316	37	92	2,0	19,23	7,12	20,4	1012,51	5,43	7,12	19,06	10,17	2,8	0,00	0,0
2007-09-09 09:30	290	37	90	1,4	19,13	7,72	20,4	1012,51	5,70	7,72	18,96	10,61	3,9	0,00	0,0
2007-09-09 10:00	299	37	87	2,4	19,13	8,02	20,4	1012,51	5,48	6,65	18,96	10,68	3,1	0,00	0,0
2007-09-09 10:30	318	37	82	1,2	19,03	8,42	20,4	1012,51	4,99	8,42	18,86	10,70	3,0	0,00	0,0
2007-09-09 11:00	295	37	74	1,6	19,03	8,82	20,4	1011,51	3,85	8,82	18,86	10,53	5,0	0,00	0,0
2007-09-09 11:30	290	37	82	1,4	19,03	9,02	20,4	1011,51	5,58	9,02	18,86	11,30	3,1	0,00	0,0
2007-09-09 12:00	311	37	78	1,4	19,03	9,02	20,4	1011,51	4,83	9,02	18,86	11,01	3,1	0,00	0,0
2007-09-09 12:30	299	37	74	1,2	18,93	9,72	20,4	1011,51	4,72	9,72	18,76	11,43	2,4	0,00	0,0
2007-09-09 13:00	295	37	75	0,0	18,93	9,62	20,4	1011,51	4,82	9,62	18,76	11,40	2,6	0,00	0,0
2007-09-09 13:30	228	37	69	0,0	18,93	11,22	20,4	1010,51	5,11	11,22	18,76	12,60	2,2	0,00	0,0
2007-09-09 14:00	307	37	60	0,0	19,03	11,22	20,4	1010,51	3,02	11,22	18,86	12,05	3,3	0,00	0,0
2007-09-09 14:30	5	37	68	1,2	19,03	10,22	20,4	1009,51	3,94	10,22	18,86	11,54	1,4	0,00	0,0

Datum	Vindrikt °	Fukt inne Rh%	Fukt ute Rh%	Vindhast m/s	Temp in °C	Temp ute °C	Nb. Mån mm	Tryck Mbar	Dagpp °C	Kyleffekt °C	Vix inne °C	Vix ute °C	Vindby m/s	Korr lufttryck	Nederb./dygn mm
2007-09-09 15:00	45	37	69	0,0	18,93	10,42	20,4	1009,51	4,35	10,42	18,76	11,80	0,0	0,00	0,0
2007-09-09 15:30	45	37	66	0,0	19,03	10,62	20,4	1009,51	3,87	10,62	18,86	11,81	0,0	0,00	0,0
2007-09-09 16:00	301	37	74	0,0	18,93	10,02	20,4	1009,51	5,01	10,02	18,76	11,73	1,4	0,00	0,0
2007-09-09 16:30	301	37	86	0,0	18,93	9,52	20,4	1008,51	6,78	9,52	18,76	12,10	0,0	0,00	0,0
2007-09-09 17:00	53	37	84	0,0	18,93	9,52	20,4	1008,51	6,43	9,52	18,76	11,95	0,0	0,00	0,0
2007-09-09 17:30	87	37	79	0,0	19,03	9,62	20,4	1007,51	5,60	9,62	18,86	11,68	0,0	0,00	0,0
2007-09-09 18:00	87	37	83	0,0	19,03	9,12	20,4	1007,51	5,86	9,12	18,86	11,47	0,0	0,00	0,0
2007-09-09 18:30	110	37	87	0,0	19,03	9,22	20,4	1006,51	6,66	9,22	18,86	11,88	1,4	0,00	0,0
2007-09-09 19:00	97	37	86	0,0	19,03	8,62	20,4	1006,51	5,90	8,62	18,86	11,20	0,0	0,00	0,0
2007-09-09 19:30	98	37	89	0,0	18,93	8,22	20,4	1006,51	6,02	8,22	18,76	11,03	6,8	0,00	0,0
2007-09-09 20:00	119	37	88	0,0	18,93	7,82	20,4	1005,51	5,46	7,82	18,76	10,56	0,0	0,00	0,0
2007-09-09 20:30	103	38	90	0,0	18,93	7,42	20,4	1005,51	5,40	7,42	18,80	10,31	0,0	0,00	0,0
2007-09-09 21:00	75	38	90	0,0	18,93	7,12	20,4	1004,51	5,10	7,12	18,80	10,01	1,6	0,00	0,0
2007-09-09 21:30	138	38	91	0,0	18,93	6,82	20,4	1004,51	4,97	6,82	18,80	9,79	1,6	0,00	0,0
2007-09-09 22:00	102	38	93	0,0	18,93	6,52	20,4	1003,51	5,00	6,52	18,80	9,66	1,6	0,00	0,0
2007-09-09 22:30	106	38	93	0,0	18,93	6,42	20,4	1003,51	4,90	6,42	18,80	9,56	2,2	0,00	0,0
2007-09-09 23:00	112	38	93	0,0	18,93	6,22	20,4	1002,51	4,70	6,22	18,80	9,36	2,2	0,00	0,0
2007-09-09 23:30	108	38	93	0,0	18,93	6,02	20,4	1002,51	4,50	6,02	18,80	9,16	2,6	0,00	0,0
2007-09-10 00:00	107	38	94	0,0	18,93	6,02	20,4	1001,51	4,66	6,02	18,80	9,24	4,1	0,00	0,0
2007-09-10 00:30	125	38	93	1,8	18,93	6,32	20,4	1001,51	4,80	6,32	18,80	9,46	4,3	0,00	0,0
2007-09-10 01:00	144	38	95	1,6	18,93	6,22	20,4	1000,51	5,02	6,22	18,80	9,52	3,9	0,00	0,0
2007-09-10 01:30	114	38	97	0,0	18,93	6,32	20,4	1000,51	5,43	6,32	18,80	9,79	3,9	0,00	0,0
2007-09-10 02:00	137	38	99	0,0	18,93	6,32	20,4	1000,51	5,73	6,32	18,80	9,96	3,7	0,00	0,0
2007-09-10 02:30	131	38	100	1,4	18,93	6,32	20,4	1000,51	5,88	6,32	18,80	10,05	3,9	0,00	0,0
2007-09-10 03:00	134	38	100	2,4	18,93	6,42	20,4	999,51	5,98	4,96	18,80	10,15	3,5	0,00	0,0
2007-09-10 03:30	126	38	100	1,4	18,93	6,42	22,2	999,51	5,98	6,42	18,80	10,15	2,6	1,80	1,8
2007-09-10 04:00	110	38	100	1,2	18,93	6,52	22,2	999,51	6,08	6,52	18,80	10,25	3,1	1,80	1,8
2007-09-10 04:30	109	38	100	1,4	19,13	6,62	22,2	999,51	6,18	6,62	19,00	10,35	3,5	0,00	1,8
2007-09-10 05:00	146	38	100	2,6	19,23	6,62	22,8	998,51	6,18	5,17	19,10	10,35	3,9	0,60	2,4
2007-09-10 05:30	98	38	100	0,0	19,33	6,62	22,8	998,51	6,18	6,62	19,20	10,35	3,5	0,60	2,4
2007-09-10 06:00	96	38	100	1,6	19,53	6,72	24,0	998,51	6,28	6,72	19,40	10,45	3,9	1,20	3,6
2007-09-10 06:30	92	38	100	2,0	19,63	6,72	24,0	998,51	6,28	6,72	19,50	10,45	3,9	1,20	3,6
2007-09-10 07:00	131	38	100	1,8	19,73	6,72	24,6	998,51	6,28	6,72	19,60	10,45	3,9	0,60	4,2
2007-09-10 07:30	93	38	100	0,0	19,73	6,82	25,8	998,51	6,38	6,82	19,60	10,55	2,8	1,80	5,4
2007-09-10 08:00	89	38	100	0,0	19,73	6,82	25,8	998,51	6,38	6,82	19,60	10,55	2,0	1,20	5,4
2007-09-10 08:30	126	38	100	0,0	19,63	6,92	25,8	998,51	6,48	6,92	19,50	10,65	2,6	0,00	5,4
2007-09-10 09:00	105	38	100	1,4	19,63	7,12	27,0	999,51	6,68	7,12	19,50	10,85	3,3	1,20	6,6
2007-09-10 09:30	93	38	100	0,0	19,53	7,42	27,0	999,51	6,98	7,42	19,40	11,15	3,3	1,20	6,6
2007-09-10 10:00	121	38	100	0,0	19,43	7,62	27,0	999,51	7,18	7,62	19,30	11,35	3,1	0,00	6,6
2007-09-10 10:30	92	38	100	1,4	19,43	7,92	27,0	1000,51	7,47	7,92	19,30	11,65	3,5	0,00	6,6
2007-09-10 11:00	113	39	100	0,0	19,33	8,22	27,0	1000,51	7,77	8,22	19,25	11,95	2,8	0,00	6,6
2007-09-10 11:30	139	39	100	1,2	19,23	8,42	27,0	1001,51	7,97	8,42	19,15	12,15	3,5	0,00	6,6
2007-09-10 12:00	146	39	100	1,8	19,23	8,72	28,2	1001,51	8,27	8,72	19,15	12,45	2,6	1,20	7,8
2007-09-10 12:30	139	39	100	1,2	19,33	9,02	28,2	1001,51	8,57	9,02	19,25	12,75	3,5	1,20	7,8
2007-09-10 13:00	132	39	100	2,6	19,33	8,82	29,4	1002,51	8,37	7,50	19,25	12,55	3,9	1,20	9,0
2007-09-10 13:30	154	39	100	1,6	19,43	9,02	30,6	1002,51	8,57	9,02	19,35	12,75	4,1	2,40	10,2

Datum	Vindrikt °	Fukt inne Rh%	Fukt ute Rh%	Vindhast m/s	Temp in °C	Temp ute °C	Nb. Mån mm	Tryck Mbar	Dagpp °C	Kyleffekt °C	Vix inne °C	Vix ute °C	Vindby m/s	Korr lufttryck	Nederb./dygn mm
2007-09-10 14:00	153	39	100	1,2	19,43	9,62	30,6	1002,51	9,17	9,62	19,35	13,35	3,0	1,20	10,2
2007-09-10 14:30	141	39	100	1,4	19,53	9,42	30,6	1003,51	8,97	9,42	19,45	13,15	3,5	0,00	10,2
2007-09-10 15:00	154	38	100	0,0	19,53	10,22	30,6	1003,51	9,77	10,22	19,40	13,95	3,0	0,00	10,2
2007-09-10 15:30	138	38	100	1,2	19,63	10,62	30,6	1003,51	10,17	10,62	19,50	14,35	2,8	0,00	10,2
2007-09-10 16:00	157	38	100	0,0	19,63	10,82	30,6	1004,51	10,37	10,82	19,50	14,55	2,0	0,00	10,2
2007-09-10 16:30	143	38	97	0,0	19,53	10,82	30,6	1004,51	9,90	10,82	19,40	14,29	2,4	0,00	10,2
2007-09-10 17:00	139	39	96	0,0	19,53	11,02	30,6	1004,51	9,94	11,02	19,45	14,41	1,4	0,00	10,2
2007-09-10 17:30	141	39	96	0,0	19,43	10,82	30,6	1005,51	9,74	10,82	19,35	14,21	1,6	0,00	10,2
2007-09-10 18:00	146	39	97	0,0	19,43	10,92	30,6	1005,51	10,00	10,92	19,35	14,39	1,4	0,00	10,2
2007-09-10 18:30	146	39	97	0,0	19,33	10,52	30,6	1005,51	9,60	10,52	19,25	13,99	1,4	0,00	10,2
2007-09-10 19:00	146	39	98	0,0	19,23	10,42	30,6	1005,51	9,66	10,42	19,15	13,98	0,0	0,00	10,2
2007-09-10 19:30	319	39	99	0,0	19,23	9,92	32,4	1006,51	9,32	9,92	19,15	13,57	2,0	1,80	12,0
2007-09-10 20:00	319	39	99	0,0	19,23	9,42	32,4	1006,51	8,82	9,42	19,15	13,06	0,0	1,80	12,0
2007-09-10 20:30	318	39	99	0,0	19,23	9,22	32,4	1006,51	8,62	9,22	19,15	12,86	0,0	0,00	12,0
2007-09-10 21:00	318	39	100	0,0	19,13	9,02	32,4	1007,51	8,57	9,02	19,05	12,75	0,0	0,00	12,0
2007-09-10 21:30	319	39	100	0,0	19,13	8,92	32,4	1007,51	8,47	8,92	19,05	12,65	0,0	0,00	12,0
2007-09-10 22:00	319	39	100	0,0	19,13	8,82	32,4	1008,51	8,37	8,82	19,05	12,55	0,0	0,00	12,0
2007-09-10 22:30	319	39	100	0,0	19,13	8,72	32,4	1008,51	8,27	8,72	19,05	12,45	0,0	0,00	12,0
2007-09-10 23:00	319	39	100	0,0	19,03	8,52	32,4	1008,51	8,07	8,52	18,95	12,25	0,0	0,00	12,0
2007-09-10 23:30	319	39	100	0,0	19,03	8,42	32,4	1009,51	7,97	8,42	18,95	12,15	1,2	0,00	12,0
2007-09-11 00:00	319	39	100	0,0	19,03	8,32	32,4	1009,51	7,87	8,32	18,95	12,05	0,0	0,00	0,0
2007-09-11 00:30	319	39	100	0,0	19,03	8,02	32,4	1009,51	7,57	8,02	18,95	11,75	1,2	0,00	0,0
2007-09-11 01:00	319	39	100	0,0	19,03	7,82	32,4	1009,51	7,38	7,82	18,95	11,55	0,0	0,00	0,0
2007-09-11 01:30	324	39	100	0,0	19,03	7,72	32,4	1010,51	7,28	7,72	18,95	11,45	1,6	0,00	0,0
2007-09-11 02:00	320	39	100	0,0	19,03	7,42	32,4	1010,51	6,98	7,42	18,95	11,15	1,2	0,00	0,0
2007-09-11 02:30	315	39	100	0,0	19,03	7,32	32,4	1010,51	6,88	7,32	18,95	11,05	0,0	0,00	0,0
2007-09-11 03:00	313	39	100	0,0	19,03	7,12	32,4	1010,51	6,68	7,12	18,95	10,85	1,6	0,00	0,0
2007-09-11 03:30	317	39	100	0,0	19,13	7,02	32,4	1010,51	6,58	7,02	19,05	10,75	1,4	0,00	0,0
2007-09-11 04:00	312	39	100	0,0	19,23	6,82	32,4	1010,51	6,38	6,82	19,15	10,55	1,8	0,00	0,0
2007-09-11 04:30	326	39	100	0,0	19,33	6,42	32,4	1010,51	5,98	6,42	19,25	10,15	2,4	0,00	0,0
2007-09-11 05:00	326	39	100	0,0	19,43	5,82	32,4	1011,51	5,38	5,82	19,35	9,55	1,2	0,00	0,0
2007-09-11 05:30	325	39	100	0,0	19,43	5,62	32,4	1011,51	5,18	5,62	19,35	9,35	0,0	0,00	0,0
2007-09-11 06:00	325	39	100	0,0	19,43	5,32	32,4	1011,51	4,88	5,32	19,35	9,05	1,2	0,00	0,0
2007-09-11 06:30	324	39	100	0,0	19,43	5,22	33,6	1011,51	4,78	5,22	19,35	8,95	1,4	1,20	1,2
2007-09-11 07:00	324	39	100	0,0	19,43	5,12	33,6	1011,51	4,68	5,12	19,35	8,85	0,0	1,20	1,2
2007-09-11 07:30	324	39	100	0,0	19,33	4,72	33,6	1011,51	4,28	4,72	19,25	8,45	0,0	0,00	1,2
2007-09-11 08:00	324	39	100	0,0	19,33	5,12	33,6	1011,51	4,68	5,12	19,25	8,85	0,0	0,00	1,2
2007-09-11 08:30	323	39	100	0,0	19,33	5,42	33,6	1011,51	4,98	5,42	19,25	9,15	0,0	0,00	1,2
2007-09-11 09:00	305	39	100	0,0	19,33	6,32	33,6	1012,51	5,88	6,32	19,25	10,05	1,6	0,00	1,2
2007-09-11 09:30	304	39	100	1,4	19,33	7,52	33,6	1012,51	7,08	7,52	19,25	11,25	2,4	0,00	1,2
2007-09-11 10:00	263	39	98	0,0	19,33	7,82	33,6	1012,51	7,07	7,82	19,25	11,38	2,6	0,00	1,2
2007-09-11 10:30	310	38	94	1,2	19,33	8,12	33,6	1012,51	6,74	8,12	19,20	11,34	2,4	0,00	1,2
2007-09-11 11:00	305	38	90	1,4	19,33	8,32	33,6	1012,51	6,29	8,32	19,20	11,21	2,2	0,00	1,2
2007-09-11 11:30	278	38	86	0,0	19,33	8,62	33,6	1012,51	5,90	8,62	19,20	11,20	2,2	0,00	1,2
2007-09-11 12:00	304	38	84	0,0	19,23	8,52	33,6	1012,51	5,45	8,52	19,10	10,95	4,1	0,00	1,2
2007-09-11 12:30	305	38	76	2,2	19,23	8,82	33,6	1012,51	4,25	8,82	19,10	10,67	3,0	0,00	1,2

Datum	Vindrikt °	Fukt inne Rh%	Fukt ute Rh%	Vindhast m/s	Temp in °C	Temp ute °C	Nb. Mån mm	Tryck Mbar	Dagpp °C	Kyleffekt °C	Vix inne °C	Vix ute °C	Vindby m/s	Korr lufttryck	Nederb./dygn mm
2007-09-11 13:00	165	38	76	0,0	19,13	9,32	33,6	1012,51	4,73	9,32	19,00	11,17	3,3	0,00	1,2
2007-09-11 13:30	307	38	72	2,0	19,13	9,82	33,6	1011,51	4,41	9,82	19,00	11,40	3,1	0,00	1,2
2007-09-11 14:00	268	38	69	1,6	19,13	10,22	33,6	1011,51	4,15	10,22	19,00	11,60	3,7	0,00	1,2
2007-09-11 14:30	301	38	64	1,6	19,13	11,02	33,6	1011,51	3,79	11,02	19,00	12,09	3,9	0,00	1,2
2007-09-11 15:00	311	38	65	1,4	19,13	10,92	33,6	1011,51	3,93	10,92	19,00	12,05	4,5	0,00	1,2
2007-09-11 15:30	309	38	65	1,2	19,13	10,72	33,6	1010,51	3,74	10,72	19,00	11,85	2,6	0,00	1,2
2007-09-11 16:00	266	38	67	0,0	19,13	10,72	33,6	1010,51	4,19	10,72	19,00	11,97	2,2	0,00	1,2
2007-09-11 16:30	266	38	65	0,0	19,13	11,22	33,6	1010,51	4,21	11,22	19,00	12,35	2,6	0,00	1,2
2007-09-11 17:00	241	38	66	0,0	19,13	10,82	33,6	1010,51	4,06	10,82	19,00	12,01	2,4	0,00	1,2
2007-09-11 17:30	179	38	70	1,8	19,13	10,72	33,6	1009,51	4,85	10,72	19,00	12,17	2,6	0,00	1,2
2007-09-11 18:00	169	38	72	0,0	19,13	10,42	33,6	1009,51	4,98	10,42	19,00	12,00	2,8	0,00	1,2
2007-09-11 18:30	159	38	76	0,0	19,13	9,82	33,6	1009,51	5,21	9,82	19,00	11,67	1,8	0,00	1,2
2007-09-11 19:00	149	38	81	1,2	19,03	9,22	33,6	1008,51	5,59	9,22	18,90	11,43	2,2	0,00	1,2
2007-09-11 19:30	134	38	84	2,2	19,03	8,82	33,6	1008,51	5,74	8,82	18,90	11,25	3,3	0,00	1,2
2007-09-11 20:00	134	38	86	1,4	19,03	8,62	33,6	1007,51	5,90	8,62	18,90	11,20	3,1	0,00	1,2
2007-09-11 20:30	140	38	87	1,8	19,03	8,52	33,6	1007,51	5,97	8,52	18,90	11,18	3,1	0,00	1,2
2007-09-11 21:00	183	38	87	2,8	19,03	8,62	33,6	1006,51	6,07	6,38	18,90	11,28	4,1	0,00	1,2
2007-09-11 21:30	158	38	85	1,8	19,03	8,82	33,6	1006,51	5,92	8,82	18,90	11,32	3,7	0,00	1,2
2007-09-11 22:00	168	38	84	0,0	18,93	8,92	33,6	1005,51	5,84	8,92	18,80	11,35	3,1	0,00	1,2
2007-09-11 22:30	151	38	88	0,0	18,93	8,72	33,6	1005,51	6,34	8,72	18,80	11,46	3,0	0,00	1,2
2007-09-11 23:00	151	38	92	2,2	18,93	8,32	33,6	1004,51	6,62	8,32	18,80	11,38	3,7	0,00	1,2
2007-09-11 23:30	140	38	89	0,0	18,93	8,52	33,6	1004,51	6,31	8,52	18,80	11,33	3,0	0,00	1,2
2007-09-12 00:00	167	38	88	0,0	18,93	8,52	33,6	1004,51	6,15	8,52	18,80	11,26	1,4	0,00	0,0
2007-09-12 00:30	166	38	91	0,0	18,93	8,12	33,6	1004,51	6,25	8,12	18,80	11,09	0,0	0,00	0,0
2007-09-12 01:00	275	38	95	0,0	18,93	8,32	33,6	1004,51	7,10	8,32	18,80	11,62	2,8	0,00	0,0
2007-09-12 01:30	313	38	98	2,4	19,03	8,72	33,6	1004,51	7,97	7,39	18,90	12,28	5,0	0,00	0,0
2007-09-12 02:00	302	38	91	3,1	19,13	8,62	33,6	1004,51	6,75	6,38	19,00	11,59	6,8	0,00	0,0
2007-09-12 02:30	296	38	92	1,8	19,23	8,42	33,6	1004,51	6,71	8,42	19,10	11,48	4,1	0,00	0,0
2007-09-12 03:00	273	38	94	0,0	19,33	7,42	33,6	1003,51	6,05	7,42	19,20	10,64	2,0	0,00	0,0
2007-09-12 03:30	274	38	96	1,2	19,43	7,32	33,6	1003,51	6,26	7,32	19,30	10,71	2,4	0,00	0,0
2007-09-12 04:00	308	38	93	2,0	19,43	7,12	33,6	1003,51	5,59	7,12	19,30	10,26	3,1	0,00	0,0
2007-09-12 04:30	321	38	88	3,7	19,53	7,22	33,6	1003,51	4,87	2,93	19,40	9,95	5,4	0,00	0,0
2007-09-12 05:00	321	37	87	2,2	19,43	7,22	33,6	1003,51	4,70	7,22	19,26	9,88	5,2	0,00	0,0
2007-09-12 05:30	305	37	87	1,4	19,33	7,22	33,6	1003,51	4,70	7,22	19,16	9,88	5,2	0,00	0,0
2007-09-12 06:00	283	37	87	2,0	19,23	7,32	33,6	1003,51	4,80	7,32	19,06	9,98	4,9	0,00	0,0
2007-09-12 06:30	314	37	80	3,7	19,13	7,32	33,6	1003,51	3,56	3,05	18,96	9,45	6,4	0,00	0,0
2007-09-12 07:00	294	37	81	2,6	19,03	6,92	33,6	1003,51	3,35	5,49	18,86	9,12	6,6	0,00	0,0
2007-09-12 07:30	322	36	81	3,0	19,03	7,02	33,6	1003,51	3,45	4,63	18,82	9,22	6,0	0,00	0,0
2007-09-12 08:00	320	37	81	3,0	19,03	7,32	33,6	1003,51	3,74	4,96	18,86	9,52	6,2	0,00	0,0
2007-09-12 08:30	298	36	81	2,6	19,03	7,42	33,6	1003,51	3,84	6,02	18,82	9,62	9,2	0,00	0,0
2007-09-12 09:00	316	36	82	2,8	19,03	7,42	33,6	1003,51	4,02	5,07	18,82	9,70	5,0	0,00	0,0
2007-09-12 09:30	287	36	83	2,2	19,03	7,72	33,6	1003,51	4,49	7,72	18,82	10,07	5,2	0,00	0,0
2007-09-12 10:00	304	36	82	1,2	19,13	8,02	33,6	1003,51	4,60	8,02	18,92	10,30	5,0	0,00	0,0
2007-09-12 10:30	269	36	85	1,4	19,13	7,72	33,6	1003,51	4,84	7,72	18,92	10,22	4,7	0,00	0,0
2007-09-12 11:00	269	36	91	2,0	19,13	7,72	33,6	1003,51	5,86	7,72	18,92	10,69	3,5	0,00	0,0
2007-09-12 11:30	253	36	96	1,2	19,13	7,92	33,6	1003,51	6,86	7,92	18,92	11,31	3,5	0,00	0,0

Datum	Vindrikt	Fukt inne	Fukt ute	Vindhast	Temp in	Temp ute	Nb. Mån	Tryck	Dagpp	Kyleffekt	Vix inne	Vix ute	Vindby	Korr lufttryck	Nederb./dygn
	°	Rh%	Rh%	m/s	°C	°C	mm	Mbar	°C	°C	°C	°C	m/s		mm
2007-09-12 12:00	267	37	94	1,4	19,23	8,22	33,6	1003,51	6,84	8,22	19,06	11,44	5,0	0,00	0,0
2007-09-12 12:30	296	37	93	1,6	19,23	8,22	33,6	1003,51	6,68	8,22	19,06	11,36	4,9	0,00	0,0
2007-09-12 13:00	336	37	91	3,5	19,23	8,32	33,6	1003,51	6,45	5,13	19,06	11,29	5,4	0,00	0,0
2007-09-12 13:30	306	37	95	2,8	19,23	8,62	33,6	1004,51	7,40	6,38	19,06	11,92	4,7	0,00	0,0
2007-09-12 14:00	304	37	92	3,1	19,23	8,92	33,6	1004,51	7,21	6,71	19,06	11,98	6,8	0,00	0,0
2007-09-12 14:30	286	37	93	4,7	19,13	8,82	33,6	1004,51	7,27	3,05	18,96	11,96	7,1	0,00	0,0
2007-09-12 15:00	327	37	93	3,5	19,13	8,62	33,6	1004,51	7,08	5,47	18,96	11,76	6,2	0,00	0,0
2007-09-12 15:30	292	37	95	1,2	19,13	8,82	33,6	1005,51	7,59	8,82	18,96	12,12	5,8	0,00	0,0
2007-09-12 16:00	288	37	91	2,8	19,03	8,92	33,6	1005,51	7,04	6,71	18,86	11,89	4,7	0,00	0,0
2007-09-12 16:30	292	37	88	3,0	19,03	9,12	33,6	1005,51	6,73	6,93	18,86	11,86	6,9	0,00	0,0
2007-09-12 17:00	293	37	89	3,1	18,93	9,02	33,6	1005,51	6,81	6,82	18,76	11,83	6,9	0,00	0,0
2007-09-12 17:30	279	37	86	3,5	18,83	9,02	33,6	1005,51	6,29	5,93	18,66	11,60	7,3	0,00	0,0
2007-09-12 18:00	293	37	85	2,8	18,83	9,02	33,6	1006,51	6,11	6,82	18,66	11,52	9,4	0,00	0,0
2007-09-12 18:30	302	37	82	2,0	18,83	8,82	33,6	1007,51	5,38	8,82	18,66	11,10	9,2	0,00	0,0
2007-09-12 19:00	305	37	81	2,8	18,73	8,62	33,6	1007,51	5,00	6,38	18,56	10,82	8,3	0,00	0,0
2007-09-12 19:30	319	37	80	3,0	18,83	8,12	33,6	1008,51	4,33	5,83	18,66	10,25	8,5	0,00	0,0
2007-09-12 20:00	306	37	80	3,9	18,83	7,62	33,6	1009,51	3,85	3,40	18,66	9,75	6,6	0,00	0,0
2007-09-12 20:30	316	37	79	0,0	18,83	7,02	33,6	1010,51	3,08	7,02	18,66	9,08	6,2	0,00	0,0
2007-09-12 21:00	299	37	77	1,8	18,83	6,52	33,6	1010,51	2,22	6,52	18,66	8,44	6,2	0,00	0,0
2007-09-12 21:30	303	36	77	3,1	18,73	6,02	33,6	1011,51	1,74	3,54	18,52	7,94	5,4	0,00	0,0
2007-09-12 22:00	301	36	76	2,8	18,73	5,72	33,6	1011,51	1,26	3,21	18,52	7,57	4,9	0,00	0,0
2007-09-12 22:30	316	36	78	0,0	18,73	5,22	33,6	1012,51	1,15	5,22	18,52	7,21	5,4	0,00	0,0
2007-09-12 23:00	306	36	77	2,0	18,63	5,02	33,6	1012,51	0,77	5,02	18,42	6,93	5,6	0,00	0,0
2007-09-12 23:30	309	36	81	0,0	18,73	4,82	33,6	1013,51	1,31	4,82	18,52	7,02	2,6	0,00	0,0
2007-09-13 00:00	308	36	81	1,2	18,73	5,02	33,6	1013,51	1,50	5,02	18,52	7,22	4,3	0,00	0,0
2007-09-13 00:30	305	36	81	1,4	18,83	4,52	33,6	1013,51	1,02	4,52	18,62	6,72	5,6	0,00	0,0
2007-09-13 01:00	313	36	78	3,7	18,93	4,62	33,6	1014,51	0,57	-0,10	18,72	6,61	5,4	0,00	0,0
2007-09-13 01:30	297	36	80	0,0	18,93	4,22	33,6	1014,51	0,55	4,22	18,72	6,35	5,0	0,00	0,0
2007-09-13 02:00	302	36	81	0,0	19,03	3,72	33,6	1015,51	0,24	3,72	18,82	5,92	2,4	0,00	0,0
2007-09-13 02:30	305	36	80	0,0	19,13	3,92	33,6	1015,51	0,26	3,92	18,92	6,05	1,8	0,00	0,0
2007-09-13 03:00	333	36	80	0,0	19,23	3,72	33,6	1015,51	0,06	3,72	19,02	5,85	2,2	0,00	0,0
2007-09-13 03:30	316	36	83	0,0	19,23	3,12	33,6	1015,51	0,00	3,12	19,02	5,47	1,8	0,00	0,0
2007-09-13 04:00	326	36	80	0,0	19,23	3,02	33,6	1015,51	-0,62	3,02	19,02	5,15	1,2	0,00	0,0
2007-09-13 04:30	318	36	80	1,4	19,23	3,02	33,6	1015,51	-0,62	3,02	19,02	5,15	1,4	0,00	0,0
2007-09-13 05:00	308	36	81	0,0	19,23	2,62	33,6	1015,51	-0,83	2,62	19,02	4,82	2,2	0,00	0,0
2007-09-13 05:30	327	36	83	1,2	19,23	2,22	33,6	1015,51	-0,88	2,22	19,02	4,57	1,6	0,00	0,0
2007-09-13 06:00	308	36	83	0,0	19,13	2,32	33,6	1015,51	-0,78	2,32	18,92	4,67	2,4	0,00	0,0
2007-09-13 06:30	325	36	84	0,0	19,13	2,32	33,6	1016,51	-0,61	2,32	18,92	4,74	1,6	0,00	0,0
2007-09-13 07:00	325	36	86	0,0	19,13	1,62	33,6	1016,51	-0,96	1,62	18,92	4,19	0,0	0,00	0,0
2007-09-13 07:30	313	36	92	1,4	19,23	2,22	33,6	1016,51	0,59	2,22	19,02	5,27	2,0	0,00	0,0
2007-09-13 08:00	306	36	91	0,0	19,23	2,72	33,6	1016,51	0,93	2,72	19,02	5,69	2,8	0,00	0,0
2007-09-13 08:30	186	36	92	0,0	19,23	3,32	33,6	1016,51	1,68	3,32	19,02	6,37	2,2	0,00	0,0
2007-09-13 09:00	295	36	77	1,4	19,33	4,52	33,6	1016,51	0,29	4,52	19,12	6,43	3,7	0,00	0,0
2007-09-13 09:30	307	36	74	1,4	19,33	5,12	33,6	1016,51	0,30	5,12	19,12	6,83	4,3	0,00	0,0
2007-09-13 10:00	309	36	70	1,8	19,23	5,72	33,6	1016,51	0,07	5,72	19,02	7,16	6,0	0,00	0,0
2007-09-13 10:30	310	36	63	3,1	19,23	6,72	33,6	1016,51	-0,50	4,30	19,02	7,73	5,8	0,00	0,0

Datum	Vindrikt	Fukt inne	Fukt ute	Vindhast	Temp in	Temp ute	Nb. Mån	Tryck	Dagpp	Kyleffekt	Vix inne	Vix ute	Vindby	Korr lufttryck	Nederb./dygn
	°	Rh%	Rh%	m/s	°C	°C	mm	Mbar	°C	°C	°C	°C	m/s		mm
2007-09-13 11:00	269	36	67	1,4	19,13	6,72	33,6	1016,51	0,39	6,72	18,92	7,97	5,6	0,00	0,0
2007-09-13 11:30	262	35	70	1,4	19,03	7,32	33,6	1016,51	1,60	7,32	18,78	8,76	5,0	0,00	0,0
2007-09-13 12:00	309	35	69	3,1	19,03	8,02	33,6	1016,51	2,06	5,72	18,78	9,40	5,0	0,00	0,0
2007-09-13 12:30	291	35	69	1,8	18,93	8,12	33,6	1016,51	2,15	8,12	18,68	9,50	4,3	0,00	0,0
2007-09-13 13:00	306	35	70	2,0	18,93	8,22	33,6	1016,51	2,46	8,22	18,68	9,66	3,3	0,00	0,0
2007-09-13 13:30	262	35	67	1,2	18,93	8,32	33,6	1016,51	1,91	8,32	18,68	9,57	3,5	0,00	0,0
2007-09-13 14:00	323	35	67	1,2	18,83	8,52	33,6	1016,51	2,10	8,52	18,58	9,77	3,3	0,00	0,0
2007-09-13 14:30	282	35	68	1,2	18,83	8,62	33,6	1016,51	2,41	8,62	18,58	9,94	3,0	0,00	0,0
2007-09-13 15:00	268	36	70	0,0	18,83	8,92	33,6	1015,51	3,13	8,92	18,62	10,36	2,2	0,00	0,0
2007-09-13 15:30	191	36	72	0,0	18,83	9,12	33,6	1015,51	3,74	9,12	18,62	10,70	2,6	0,00	0,0
2007-09-13 16:00	162	36	71	0,0	18,83	9,52	33,6	1015,51	3,91	9,52	18,62	11,03	4,1	0,00	0,0
2007-09-13 16:30	242	36	74	0,0	18,83	9,02	33,6	1014,51	4,05	9,02	18,62	10,73	2,8	0,00	0,0
2007-09-13 17:00	182	36	76	1,2	18,83	8,92	33,6	1014,51	4,35	8,92	18,62	10,77	3,1	0,00	0,0
2007-09-13 17:30	192	36	75	1,8	18,83	8,72	33,6	1014,51	3,96	8,72	18,62	10,50	2,6	0,00	0,0
2007-09-13 18:00	187	36	76	0,0	18,73	8,32	33,6	1013,51	3,77	8,32	18,52	10,17	2,4	0,00	0,0
2007-09-13 18:30	181	36	79	0,0	18,73	7,92	33,6	1013,51	3,95	7,92	18,52	9,98	0,0	0,00	0,0
2007-09-13 19:00	127	36	83	0,0	18,73	7,42	33,6	1013,51	4,20	7,42	18,52	9,77	1,6	0,00	0,0
2007-09-13 19:30	109	36	85	0,0	18,73	6,92	33,6	1012,51	4,06	6,92	18,52	9,42	1,4	0,00	0,0
2007-09-13 20:00	115	36	87	0,0	18,73	6,52	33,6	1012,51	4,01	6,52	18,52	9,18	1,4	0,00	0,0
2007-09-13 20:30	132	36	88	0,0	18,73	6,42	33,6	1011,51	4,08	6,42	18,52	9,15	2,4	0,00	0,0
2007-09-13 21:00	110	36	87	1,4	18,73	6,52	33,6	1011,51	4,01	6,52	18,52	9,18	2,6	0,00	0,0
2007-09-13 21:30	127	36	84	0,0	18,73	6,62	33,6	1010,51	3,59	6,62	18,52	9,05	4,3	0,00	0,0
2007-09-13 22:00	117	36	81	1,4	18,73	6,82	33,6	1010,51	3,25	6,82	18,52	9,02	3,7	0,00	0,0
2007-09-13 22:30	131	36	82	2,0	18,83	6,62	33,6	1009,51	3,24	6,62	18,62	8,90	3,7	0,00	0,0
2007-09-13 23:00	128	37	84	0,0	19,03	6,42	33,6	1008,51	3,40	6,42	18,86	8,85	3,7	0,00	0,0
2007-09-13 23:30	112	37	83	2,0	19,23	6,32	33,6	1008,51	3,12	6,32	19,06	8,67	4,5	0,00	0,0
2007-09-14 00:00	132	37	85	1,2	19,43	6,32	33,6	1007,51	3,47	6,32	19,26	8,82	3,7	0,00	0,0
2007-09-14 00:30	122	36	82	2,2	19,53	6,72	33,6	1007,51	3,34	6,72	19,32	9,00	5,6	0,00	0,0
2007-09-14 01:00	152	36	81	3,1	19,63	6,72	33,6	1006,51	3,16	4,30	19,42	8,92	6,0	0,00	0,0
2007-09-14 01:30	115	36	82	1,6	19,53	6,52	33,6	1005,51	3,14	6,52	19,32	8,80	5,2	0,00	0,0
2007-09-14 02:00	140	36	83	3,1	19,53	6,12	33,6	1005,51	2,93	3,65	19,32	8,47	5,4	0,00	0,0
2007-09-14 02:30	156	36	83	3,5	19,43	5,92	33,6	1004,51	2,73	2,42	19,22	8,27	6,6	0,00	0,0
2007-09-14 03:00	134	36	85	3,5	19,33	5,72	33,6	1003,51	2,89	2,20	19,12	8,22	5,8	0,00	0,0
2007-09-14 03:30	117	36	86	4,1	19,23	5,42	33,6	1003,51	2,76	-0,19	19,02	8,00	6,2	0,00	0,0
2007-09-14 04:00	121	36	85	4,5	19,23	5,32	33,6	1002,51	2,50	-1,29	19,02	7,82	7,1	0,00	0,0
2007-09-14 04:30	109	36	87	0,0	19,23	4,82	33,6	1002,51	2,35	4,82	19,02	7,47	4,9	0,00	0,0
2007-09-14 05:00	132	36	89	0,0	19,23	4,52	33,6	1001,51	2,38	4,52	19,02	7,33	3,3	0,00	0,0
2007-09-14 05:30	93	36	93	0,0	19,33	4,12	33,6	1000,51	2,63	4,12	19,12	7,25	2,0	0,00	0,0
2007-09-14 06:00	135	36	95	4,7	19,43	4,32	33,6	1000,51	3,13	-2,53	19,22	7,62	5,4	0,00	0,0
2007-09-14 06:30	133	36	93	3,5	19,53	4,62	33,6	999,51	3,12	0,95	19,32	7,75	6,8	0,00	0,0
2007-09-14 07:00	179	36	93	2,8	19,63	4,72	33,6	999,51	3,22	2,12	19,42	7,85	5,8	0,00	0,0
2007-09-14 07:30	164	36	93	3,0	19,63	4,82	33,6	998,51	3,32	2,23	19,42	7,95	6,6	0,00	0,0
2007-09-14 08:00	150	35	92	3,3	19,63	5,72	33,6	998,51	4,05	2,20	19,38	8,77	5,6	0,00	0,0
2007-09-14 08:30	145	36	89	5,6	19,53	6,52	33,6	997,50	4,35	-0,86	19,32	9,33	7,3	0,00	0,0
2007-09-14 09:00	155	36	90	5,8	19,43	6,92	33,6	997,50	4,91	-0,35	19,22	9,81	6,2	0,00	0,0
2007-09-14 09:30	207	36	89	2,8	19,43	7,22	33,6	996,50	5,04	4,85	19,22	10,03	7,5	0,00	0,0

Datum	Vindrikt	Fukt inne	Fukt ute	Vindhast	Temp in	Temp ute	Nb. Mån	Tryck	Dagpp	Kyleffekt	Vix inne	Vix ute	Vindby	Korr lufttryck	Nederb./dygn
	°	Rh%	Rh%	m/s	°C	°C	mm	Mbar	°C	°C	°C	°C	m/s		mm
2007-09-14 10:00	150	36	91	4,5	19,33	7,22	33,6	996,50	5,37	1,07	19,12	10,19	7,1	0,00	0,0
2007-09-14 10:30	143	36	90	4,3	19,33	7,62	33,6	996,50	5,60	2,46	19,12	10,51	6,8	0,00	0,0
2007-09-14 11:00	136	36	89	4,3	19,23	8,22	33,6	995,50	6,02	3,18	19,02	11,03	7,3	0,00	0,0
2007-09-14 11:30	127	36	86	6,0	19,23	8,72	33,6	995,50	6,00	1,47	19,02	11,30	7,5	0,00	0,0
2007-09-14 12:00	181	36	86	5,2	19,23	8,82	33,6	994,50	6,09	2,57	19,02	11,40	7,9	0,00	0,0
2007-09-14 12:30	132	36	88	2,0	19,23	8,52	33,6	994,50	6,15	8,52	19,02	11,26	7,9	0,00	0,0
2007-09-14 13:00	138	36	89	5,2	19,33	8,72	33,6	993,50	6,51	2,44	19,12	11,53	5,6	0,00	0,0
2007-09-14 13:30	146	36	97	2,6	19,33	8,62	33,6	993,50	7,71	7,29	19,12	12,09	5,0	0,00	0,0
2007-09-14 14:00	127	36	100	1,8	19,43	8,72	34,8	992,50	8,27	8,72	19,22	12,45	5,6	1,20	1,2
2007-09-14 14:30	185	36	100	2,4	19,53	8,82	34,8	991,50	8,37	7,50	19,32	12,55	6,2	1,20	1,2
2007-09-14 15:00	128	36	100	3,5	19,53	8,82	36,0	991,50	8,37	5,70	19,32	12,55	7,1	1,20	2,4
2007-09-14 15:30	132	36	100	4,7	19,53	8,92	36,0	991,50	8,47	3,17	19,32	12,65	6,2	1,20	2,4
2007-09-14 16:00	134	36	100	4,1	19,43	9,12	37,2	990,50	8,67	4,26	19,22	12,85	6,9	1,20	3,6
2007-09-14 16:30	155	36	100	3,3	19,33	9,32	37,2	990,50	8,87	6,26	19,12	13,05	5,4	1,20	3,6
2007-09-14 17:00	161	36	100	2,8	19,33	9,42	37,2	989,50	8,97	7,25	19,12	13,15	5,6	0,00	3,6
2007-09-14 17:30	134	36	100	2,2	19,23	9,42	37,2	989,50	8,97	9,42	19,02	13,15	7,1	0,00	3,6
2007-09-14 18:00	110	36	100	3,3	19,13	9,62	37,2	988,50	9,17	6,60	18,92	13,35	4,9	0,00	3,6
2007-09-14 18:30	150	36	100	2,4	19,13	9,62	37,2	988,50	9,17	8,34	18,92	13,35	4,3	0,00	3,6
2007-09-14 19:00	129	36	100	1,4	19,13	9,32	37,2	987,50	8,87	9,32	18,92	13,05	4,1	0,00	3,6
2007-09-14 19:30	128	36	100	1,4	19,13	9,12	37,2	987,50	8,67	9,12	18,92	12,85	3,3	0,00	3,6
2007-09-14 20:00	124	36	100	0,0	19,13	8,92	37,2	987,50	8,47	8,92	18,92	12,65	3,0	0,00	3,6
2007-09-14 20:30	100	36	100	0,0	19,13	8,42	37,2	987,50	7,97	8,42	18,92	12,15	1,8	0,00	3,6
2007-09-14 21:00	147	36	100	1,4	19,03	8,02	37,2	987,50	7,57	8,02	18,82	11,75	2,2	0,00	3,6
2007-09-14 21:30	258	37	100	2,0	19,03	7,52	37,2	987,50	7,08	7,52	18,86	11,25	5,0	0,00	3,6
2007-09-14 22:00	316	36	97	2,4	18,93	5,82	37,2	987,50	4,93	4,33	18,72	9,29	5,2	0,00	3,6
2007-09-14 22:30	325	36	96	1,2	18,93	5,22	37,2	987,50	4,18	5,22	18,72	8,60	4,3	0,00	3,6
2007-09-14 23:00	318	36	97	0,0	18,83	5,22	37,2	987,50	4,33	5,22	18,62	8,69	3,7	0,00	3,6
2007-09-14 23:30	253	36	98	0,0	18,83	5,12	37,2	987,50	4,38	5,12	18,62	8,67	1,6	0,00	3,6
2007-09-15 00:00	261	36	98	0,0	18,83	4,92	37,2	987,50	4,19	4,92	18,62	8,47	0,0	0,00	0,0
2007-09-15 00:30	292	36	100	0,0	18,73	4,92	37,2	988,50	4,48	4,92	18,52	8,65	0,0	0,00	0,0
2007-09-15 01:00	302	36	100	1,2	18,73	4,82	37,2	988,50	4,38	4,82	18,52	8,55	2,0	0,00	0,0
2007-09-15 01:30	311	36	100	0,0	18,73	4,82	37,2	988,50	4,38	4,82	18,52	8,55	2,6	0,00	0,0
2007-09-15 02:00	314	36	100	1,2	18,83	4,62	37,2	988,50	4,18	4,62	18,62	8,35	2,6	0,00	0,0
2007-09-15 02:30	297	36	100	1,2	19,03	4,42	37,2	988,50	3,98	4,42	18,82	8,15	3,1	0,00	0,0
2007-09-15 03:00	287	36	100	0,0	19,23	4,42	37,2	988,50	3,98	4,42	19,02	8,15	3,1	0,00	0,0
2007-09-15 03:30	312	36	100	1,6	19,33	4,52	37,2	988,50	4,08	4,52	19,12	8,25	3,7	0,00	0,0
2007-09-15 04:00	315	36	100	1,4	19,43	4,42	37,2	988,50	3,98	4,42	19,22	8,15	3,1	0,00	0,0
2007-09-15 04:30	316	36	100	1,2	19,43	4,42	37,2	988,50	3,98	4,42	19,22	8,15	2,6	0,00	0,0
2007-09-15 05:00	316	36	100	3,0	19,43	4,72	37,2	988,50	4,28	2,12	19,22	8,45	3,3	0,00	0,0
2007-09-15 05:30	280	36	100	2,0	19,33	5,02	37,2	989,50	4,58	5,02	19,12	8,75	5,0	0,00	0,0
2007-09-15 06:00	316	36	100	2,0	19,23	5,12	37,2	989,50	4,68	5,12	19,02	8,85	5,2	0,00	0,0
2007-09-15 06:30	321	36	96	2,4	19,13	5,22	37,2	989,50	4,18	3,70	18,92	8,60	5,0	0,00	0,0
2007-09-15 07:00	303	36	96	2,2	19,03	5,12	37,2	989,50	4,08	5,12	18,82	8,50	4,5	0,00	0,0
2007-09-15 07:30	305	36	96	1,6	19,03	5,02	37,2	989,50	3,98	5,02	18,82	8,40	3,7	0,00	0,0
2007-09-15 08:00	303	36	97	1,4	19,03	4,92	37,2	990,50	4,03	4,92	18,82	8,39	3,9	0,00	0,0
2007-09-15 08:30	301	36	96	2,2	19,03	5,32	37,2	990,50	4,28	5,32	18,82	8,70	5,6	0,00	0,0

Datum	Vindrikt	Fukt inne	Fukt ute	Vindhast	Temp in	Temp ute	Nb. Mån	Tryck	Dagpp	Kyleffekt	Vix inne	Vix ute	Vindby	Korr lufttryck	Nederb./dygn
	°	Rh%	Rh%	m/s	°C	°C	mm	Mbar	°C	°C	°C	°C	m/s		mm
2007-09-15 09:00	326	36	94	2,2	19,13	6,02	37,2	991,50	4,66	6,02	18,92	9,24	4,7	0,00	0,0
2007-09-15 09:30	284	36	90	3,1	19,23	6,62	37,2	991,50	4,61	4,19	19,02	9,51	5,0	0,00	0,0
2007-09-15 10:00	289	36	90	3,1	19,33	7,12	37,2	991,50	5,10	4,74	19,12	10,01	6,2	0,00	0,0
2007-09-15 10:30	282	36	87	4,5	19,33	7,52	37,2	992,50	4,99	1,44	19,12	10,18	8,7	0,00	0,0
2007-09-15 11:00	325	36	88	4,1	19,33	7,72	37,2	992,50	5,36	2,58	19,12	10,45	7,7	0,00	0,0
2007-09-15 11:30	303	36	81	5,2	19,23	7,72	37,2	993,50	4,13	1,18	19,02	9,92	8,7	0,00	0,0
2007-09-15 12:00	275	35	79	1,8	19,13	7,92	37,2	994,50	3,95	7,92	18,88	9,98	8,9	0,00	0,0
2007-09-15 12:30	272	35	74	8,3	18,93	7,42	37,2	994,50	2,51	-2,68	18,68	9,13	10,8	0,00	0,0
2007-09-15 13:00	229	35	72	5,6	18,73	6,82	37,2	995,50	1,53	-0,48	18,48	8,39	11,1	0,00	0,0
2007-09-15 13:30	301	35	71	7,5	18,63	7,22	37,2	996,50	1,71	-2,02	18,37	8,73	12,1	0,00	0,0
2007-09-15 14:00	330	35	67	3,3	18,43	7,82	37,2	996,50	1,44	4,57	18,17	9,07	12,5	0,00	0,0
2007-09-15 14:30	308	35	74	4,9	18,33	5,82	37,2	997,50	0,97	-0,67	18,07	7,53	10,4	0,00	0,0
2007-09-15 15:00	294	35	63	6,9	18,23	6,32	37,2	997,50	-0,88	-2,76	17,97	7,33	11,5	0,00	0,0
2007-09-15 15:30	292	35	59	4,9	18,13	6,52	37,2	998,51	-1,63	0,20	17,87	7,29	12,1	0,00	0,0
2007-09-15 16:00	297	35	58	5,2	18,03	6,22	37,2	998,51	-2,15	-0,71	17,77	6,94	10,8	0,00	0,0
2007-09-15 16:30	329	35	64	6,4	17,93	5,92	37,2	999,51	-1,03	-2,72	17,67	6,99	12,1	0,00	0,0
2007-09-15 17:00	317	35	67	4,5	17,83	5,72	37,2	999,51	-0,56	-0,79	17,57	6,97	9,6	0,00	0,0
2007-09-15 17:30	309	34	60	2,6	17,73	5,42	37,2	1000,51	-2,42	3,91	17,43	6,25	11,3	0,00	0,0
2007-09-15 18:00	310	34	64	4,7	17,73	5,32	37,2	1000,51	-1,59	-1,29	17,43	6,39	9,6	0,00	0,0
2007-09-15 18:30	299	34	68	4,5	17,73	5,02	37,2	1000,51	-1,01	-1,66	17,43	6,33	8,9	0,00	0,0
2007-09-15 19:00	310	34	71	3,5	17,73	4,42	37,2	1001,51	-0,97	0,73	17,43	5,93	7,5	0,00	0,0
2007-09-15 19:30	321	34	75	3,7	17,63	3,42	37,2	1001,51	-1,15	-1,50	17,33	5,19	7,9	0,00	0,0
2007-09-15 20:00	304	34	77	3,1	17,63	3,22	37,2	1001,51	-0,97	0,48	17,33	5,13	7,3	0,00	0,0
2007-09-15 20:30	305	34	71	3,3	17,73	2,92	37,2	1001,51	-2,41	-0,97	17,43	4,43	7,5	0,00	0,0
2007-09-15 21:00	304	34	78	4,3	17,83	2,82	37,2	1001,51	-1,17	-3,32	17,53	4,80	7,1	0,00	0,0
2007-09-15 21:30	337	34	77	2,8	17,93	2,62	37,2	1001,51	-1,55	-0,18	17,63	4,53	8,9	0,00	0,0
2007-09-15 22:00	307	34	79	2,2	18,03	2,42	37,2	1001,51	-1,38	2,42	17,73	4,47	6,4	0,00	0,0
2007-09-15 22:30	330	34	79	2,0	18,03	2,32	37,2	1002,51	-1,48	2,32	17,73	4,37	7,1	0,00	0,0
2007-09-15 23:00	299	34	79	1,8	17,93	2,12	37,2	1002,51	-1,67	2,12	17,63	4,17	7,5	0,00	0,0
2007-09-15 23:30	294	34	82	4,7	17,83	2,22	37,2	1001,51	-1,05	-5,13	17,53	4,49	8,1	0,00	0,0
2007-09-16 00:00	279	34	81	3,1	17,73	2,12	37,2	1001,51	-1,32	-0,72	17,43	4,32	7,3	0,00	0,0
2007-09-16 00:30	289	34	82	3,1	17,83	2,02	37,2	1001,51	-1,24	-0,83	17,53	4,29	6,8	0,00	0,0
2007-09-16 01:00	291	34	81	2,0	18,03	1,92	37,2	1001,51	-1,51	1,92	17,73	4,12	7,1	0,00	0,0
2007-09-16 01:30	272	34	79	3,9	18,33	1,92	37,2	1001,51	-1,87	-3,25	18,03	3,97	6,8	0,00	0,0
2007-09-16 02:00	298	34	81	2,8	18,63	1,62	37,2	1001,51	-1,80	-1,27	18,33	3,82	6,0	0,00	0,0
2007-09-16 02:30	307	34	82	1,6	18,63	1,62	37,2	1001,51	-1,63	1,62	18,33	3,89	5,4	0,00	0,0
2007-09-16 03:00	311	34	84	1,8	18,53	1,52	37,2	1001,51	-1,39	1,52	18,23	3,94	5,6	0,00	0,0
2007-09-16 03:30	299	34	85	2,2	18,33	1,52	37,2	1001,51	-1,22	1,52	18,03	4,02	5,4	0,00	0,0
2007-09-16 04:00	315	34	87	1,6	18,23	1,32	37,2	1002,51	-1,09	1,32	17,93	3,97	3,3	0,00	0,0
2007-09-16 04:30	291	34	87	3,9	18,23	1,32	37,2	1001,51	-1,09	-3,95	17,93	3,97	4,7	0,00	0,0
2007-09-16 05:00	265	34	88	0,0	18,43	1,12	37,2	1002,51	-1,12	1,12	18,13	3,85	3,9	0,00	0,0
2007-09-16 05:30	296	34	88	1,2	18,63	1,12	37,2	1002,51	-1,12	1,12	18,33	3,85	3,1	0,00	0,0
2007-09-16 06:00	308	34	89	2,4	18,83	1,22	37,2	1002,51	-0,87	-0,53	18,53	4,03	4,7	0,00	0,0
2007-09-16 06:30	305	34	89	1,6	18,93	1,12	37,2	1001,51	-0,96	1,12	18,63	3,93	3,7	0,00	0,0
2007-09-16 07:00	187	34	91	0,0	18,93	0,92	37,2	1001,51	-0,85	0,92	18,63	3,89	2,4	0,00	0,0
2007-09-16 07:30	263	34	92	0,0	18,83	1,12	37,2	1001,51	-0,49	1,12	18,53	4,17	2,0	0,00	0,0

Datum	Vindrikt	Fukt inne	Fukt ute	Vindhast	Temp in	Temp ute	Nb. Mån	Tryck	Dagpp	Kyleffekt	Vix inne	Vix ute	Vindby	Korr lufttryck	Nederb./dygn
	°	Rh%	Rh%	m/s	°C	°C	mm	Mbar	°C	°C	°C	°C	m/s		mm
2007-09-16 08:00	283	34	90	0,0	18,73	1,72	37,2	1001,51	-0,22	1,72	18,43	4,61	1,6	0,00	0,0
2007-09-16 08:30	262	34	90	0,0	18,63	2,02	37,2	1000,51	0,08	2,02	18,33	4,91	1,6	0,00	0,0
2007-09-16 09:00	191	34	90	0,0	18,53	2,12	37,2	1001,51	0,18	2,12	18,23	5,01	3,0	0,00	0,0
2007-09-16 09:30	185	34	91	0,0	18,63	2,32	37,2	1000,51	0,53	2,32	18,33	5,29	2,0	0,00	0,0
2007-09-16 10:00	188	34	89	0,0	18,73	2,62	37,2	1000,51	0,51	2,62	18,43	5,43	2,4	0,00	0,0
2007-09-16 10:30	202	34	86	1,6	18,93	2,92	37,2	999,51	0,32	2,92	18,63	5,50	2,8	0,00	0,0
2007-09-16 11:00	184	34	84	1,4	19,03	3,42	37,2	999,51	0,47	3,42	18,73	5,84	2,8	0,00	0,0
2007-09-16 11:30	179	34	79	0,0	19,13	3,52	37,2	999,51	-0,31	3,52	18,83	5,58	3,9	0,00	0,0
2007-09-16 12:00	147	34	78	1,8	19,03	3,62	37,2	999,51	-0,40	3,62	18,73	5,60	3,7	0,00	0,0
2007-09-16 12:30	156	34	69	3,7	18,93	4,02	37,2	998,51	-1,76	-0,80	18,63	5,40	4,7	0,00	0,0
2007-09-16 13:00	145	34	67	3,1	18,83	4,22	37,2	998,51	-1,99	1,57	18,53	5,47	5,2	0,00	0,0
2007-09-16 13:30	184	34	61	1,6	18,73	4,72	37,2	997,50	-2,84	4,72	18,43	5,61	5,6	0,00	0,0
2007-09-16 14:00	170	34	79	1,8	18,63	3,42	37,2	997,50	-0,41	3,42	18,33	5,48	7,3	0,00	0,0
2007-09-16 14:30	131	34	74	5,0	18,53	4,12	37,2	996,50	-0,67	-3,35	18,23	5,83	6,4	0,00	0,0
2007-09-16 15:00	131	34	69	4,9	18,53	4,62	37,2	996,50	-1,19	-2,16	18,23	6,00	6,8	0,00	0,0
2007-09-16 15:30	160	34	82	4,1	18,53	3,72	37,2	996,50	0,42	-2,24	18,23	5,99	6,6	0,00	0,0
2007-09-16 16:00	155	34	88	3,9	18,53	3,52	37,2	996,50	1,23	-1,39	18,23	6,25	6,0	0,00	0,0
2007-09-16 16:30	120	34	89	4,7	18,63	3,32	37,2	995,50	1,20	-3,77	18,33	6,13	7,3	0,00	0,0
2007-09-16 17:00	132	34	98	1,4	18,83	2,82	37,2	995,50	2,10	2,82	18,53	6,37	5,8	0,00	0,0
2007-09-16 17:30	87	34	100	1,4	18,93	2,72	37,2	995,50	2,29	2,72	18,63	6,45	4,3	0,00	0,0
2007-09-16 18:00	125	34	99	0,0	19,13	2,82	37,2	995,50	2,24	2,82	18,83	6,46	3,7	0,00	0,0
2007-09-16 18:30	127	34	100	0,0	19,13	2,92	37,2	995,50	2,49	2,92	18,83	6,65	2,6	0,00	0,0
2007-09-16 19:00	94	34	100	0,0	19,43	2,82	37,2	995,50	2,39	2,82	19,13	6,55	3,0	0,00	0,0
2007-09-16 19:30	91	34	100	0,0	19,53	2,72	37,2	995,50	2,29	2,72	19,23	6,45	1,6	0,00	0,0
2007-09-16 20:00	97	34	100	0,0	19,53	2,62	37,2	995,50	2,19	2,62	19,23	6,35	1,2	0,00	0,0
2007-09-16 20:30	93	34	100	0,0	19,53	2,22	37,2	995,50	1,79	2,22	19,23	5,95	1,4	0,00	0,0
2007-09-16 21:00	89	34	100	0,0	19,43	2,02	37,2	994,50	1,59	2,02	19,13	5,75	1,4	0,00	0,0
2007-09-16 21:30	85	34	100	0,0	19,23	1,92	37,2	994,50	1,49	1,92	18,93	5,65	2,2	0,00	0,0
2007-09-16 22:00	112	34	100	0,0	19,03	1,92	37,2	994,50	1,49	1,92	18,73	5,65	1,8	0,00	0,0
2007-09-16 22:30	94	34	100	0,0	18,93	1,72	37,2	994,50	1,29	1,72	18,63	5,45	1,6	0,00	0,0
2007-09-16 23:00	119	34	100	0,0	18,93	1,72	37,2	994,50	1,29	1,72	18,63	5,45	1,4	0,00	0,0
2007-09-16 23:30	126	34	100	0,0	19,03	1,82	37,2	994,50	1,39	1,82	18,73	5,55	1,6	0,00	0,0
2007-09-17 00:00	88	34	100	0,0	19,13	2,02	37,2	993,50	1,59	2,02	18,83	5,75	1,8	0,00	0,0
2007-09-17 00:30	92	34	100	0,0	19,33	2,12	37,2	993,50	1,69	2,12	19,03	5,85	1,4	0,00	0,0
2007-09-17 01:00	64	34	100	0,0	19,43	2,22	37,2	992,50	1,79	2,22	19,13	5,95	1,4	0,00	0,0
2007-09-17 01:30	95	34	100	0,0	19,53	2,32	37,2	992,50	1,89	2,32	19,23	6,05	2,0	0,00	0,0
2007-09-17 02:00	94	34	100	0,0	19,53	2,32	37,2	992,50	1,89	2,32	19,23	6,05	2,0	0,00	0,0
2007-09-17 02:30	53	34	100	0,0	19,43	2,42	37,2	991,50	1,99	2,42	19,13	6,15	1,6	0,00	0,0
2007-09-17 03:00	79	34	100	0,0	19,43	2,32	37,2	991,50	1,89	2,32	19,13	6,05	2,2	0,00	0,0
2007-09-17 03:30	40	34	100	0,0	19,33	2,42	37,2	990,50	1,99	2,42	19,03	6,15	1,8	0,00	0,0
2007-09-17 04:00	57	34	100	0,0	19,23	2,32	37,2	990,50	1,89	2,32	18,93	6,05	1,6	0,00	0,0
2007-09-17 04:30	63	34	100	0,0	19,13	2,22	37,2	990,50	1,79	2,22	18,83	5,95	1,4	0,00	0,0
2007-09-17 05:00	57	34	100	0,0	19,13	2,12	37,8	989,50	1,69	2,12	18,83	5,85	1,6	0,60	0,6
2007-09-17 05:30	34	34	100	0,0	19,13	1,92	39,0	989,50	1,49	1,92	18,83	5,65	1,2	1,80	1,8
2007-09-17 06:00	60	34	100	0,0	19,23	1,12	40,2	988,50	0,69	1,12	18,93	4,85	1,4	2,40	3,0
2007-09-17 06:30	58	34	100	0,0	19,23	1,02	40,2	989,50	0,59	1,02	18,93	4,75	0,0	1,20	3,0

Datum	Vindrikt °	Fukt inne Rh%	Fukt ute Rh%	Vindhast m/s	Temp in °C	Temp ute °C	Nb. Mån mm	Tryck Mbar	Daggp °C	Kyleffekt °C	Vix inne °C	Vix ute °C	Vindby m/s	Korr lufttryck	Nederb./dygn mm
2007-09-17 07:00	58	34	100	0,0	19,33	0,82	40,2	989,50	0,39	0,82	19,03	4,54	0,0	0,00	3,0
2007-09-17 07:30	57	34	100	0,0	19,33	0,41	40,2	988,50	-0,01	0,41	19,03	4,14	0,0	0,00	3,0
2007-09-17 08:00	36	34	100	0,0	19,43	0,41	40,2	988,50	-0,01	0,41	19,13	4,14	0,0	0,00	3,0
2007-09-17 08:30	3	34	100	0,0	19,43	0,61	40,2	988,50	0,19	0,61	19,13	4,34	0,0	0,00	3,0
2007-09-17 09:00	3	34	100	0,0	19,33	0,72	40,2	988,50	0,29	0,72	19,03	4,44	0,0	0,00	3,0
2007-09-17 09:30	3	34	100	0,0	19,33	0,92	40,2	987,50	0,49	0,92	19,03	4,64	0,0	0,00	3,0
2007-09-17 10:00	334	34	100	0,0	19,33	1,22	40,2	988,50	0,79	1,22	19,03	4,95	0,0	0,00	3,0
2007-09-17 10:30	333	34	100	0,0	19,23	1,62	40,2	987,50	1,19	1,62	18,93	5,35	0,0	0,00	3,0
2007-09-17 11:00	314	34	100	0,0	19,23	2,22	41,4	987,50	1,79	2,22	18,93	5,95	1,2	1,20	4,2
2007-09-17 11:30	300	34	100	1,4	19,23	3,12	42,0	987,50	2,69	3,12	18,93	6,85	2,0	1,80	4,8
2007-09-17 12:00	311	34	100	1,2	19,23	3,72	44,4	988,50	3,29	3,72	18,93	7,45	1,6	3,00	7,2
2007-09-17 12:30	284	34	100	0,0	19,23	4,32	45,0	988,50	3,88	4,32	18,93	8,05	3,0	3,00	7,8
2007-09-17 13:00	303	34	100	1,2	19,23	5,42	45,0	988,50	4,98	5,42	18,93	9,15	2,6	0,60	7,8
2007-09-17 13:30	313	34	98	1,2	19,13	5,62	45,0	988,50	4,88	5,62	18,83	9,18	3,1	0,00	7,8
2007-09-17 14:00	263	34	98	0,0	19,03	6,32	45,0	988,50	5,58	6,32	18,73	9,88	2,6	0,00	7,8
2007-09-17 14:30	307	34	90	1,8	19,03	6,52	45,0	988,50	4,51	6,52	18,73	9,41	3,1	0,00	7,8
2007-09-17 15:00	301	34	95	1,2	18,93	6,52	45,0	989,50	5,31	6,52	18,63	9,82	3,1	0,00	7,8
2007-09-17 15:30	261	34	95	2,0	18,83	6,82	45,0	989,50	5,61	6,82	18,53	10,12	4,3	0,00	7,8
2007-09-17 16:00	297	34	91	2,0	18,83	7,22	45,0	990,50	5,37	7,22	18,53	10,19	4,3	0,00	7,8
2007-09-17 16:30	309	34	92	0,0	18,73	6,92	45,0	990,50	5,23	6,92	18,43	9,97	4,5	0,00	7,8
2007-09-17 17:00	306	34	89	2,0	18,63	7,12	45,0	991,50	4,94	7,12	18,33	9,93	5,8	0,00	7,8
2007-09-17 17:30	295	34	91	1,6	18,53	6,82	45,0	991,50	4,97	6,82	18,23	9,79	5,8	0,00	7,8
2007-09-17 18:00	313	35	89	2,6	18,43	6,52	45,0	992,50	4,35	5,07	18,17	9,33	4,9	0,00	7,8
2007-09-17 18:30	253	35	92	1,4	18,43	6,42	45,0	992,50	4,74	6,42	18,17	9,47	4,1	0,00	7,8
2007-09-17 19:00	299	35	97	1,8	18,33	5,92	45,0	993,50	5,03	5,92	18,07	9,39	5,2	0,00	7,8
2007-09-17 19:30	291	35	96	0,0	18,43	5,52	45,0	993,50	4,48	5,52	18,17	8,90	4,5	0,00	7,8
2007-09-17 20:00	307	35	96	3,0	18,63	5,52	45,0	993,50	4,48	2,99	18,37	8,90	4,9	0,00	7,8
2007-09-17 20:30	314	35	93	1,6	18,93	5,42	45,0	994,50	3,91	5,42	18,68	8,55	5,4	0,00	7,8
2007-09-17 21:00	304	35	92	3,3	19,03	5,32	45,0	994,50	3,65	1,75	18,78	8,37	6,2	0,00	7,8
2007-09-17 21:30	311	34	93	2,0	19,13	5,12	45,0	995,50	3,61	5,12	18,83	8,25	5,4	0,00	7,8
2007-09-17 22:00	305	34	94	0,0	19,03	4,92	45,0	995,50	3,57	4,92	18,73	8,14	5,2	0,00	7,8
2007-09-17 22:30	287	34	95	1,4	18,93	4,82	45,0	996,50	3,63	4,82	18,63	8,12	3,9	0,00	7,8
2007-09-17 23:00	314	34	94	0,0	18,83	4,52	45,0	996,50	3,18	4,52	18,53	7,74	3,9	0,00	7,8
2007-09-17 23:30	213	34	95	0,0	18,73	4,52	45,0	996,50	3,33	4,52	18,43	7,82	3,0	0,00	7,8
2007-09-18 00:00	307	34	94	1,6	18,73	4,62	45,0	997,50	3,28	4,62	18,43	7,84	2,8	0,00	0,0
2007-09-18 00:30	326	34	95	1,6	18,63	4,42	45,0	997,50	3,23	4,42	18,33	7,72	3,7	0,00	0,0
2007-09-18 01:00	289	34	94	1,2	18,63	4,32	45,0	997,50	2,98	4,32	18,33	7,54	5,2	0,00	0,0
2007-09-18 01:30	278	34	92	1,2	18,73	4,32	45,0	997,50	2,67	4,32	18,43	7,37	5,0	0,00	0,0
2007-09-18 02:00	302	34	92	0,0	18,93	4,12	45,0	997,50	2,47	4,12	18,63	7,17	5,2	0,00	0,0
2007-09-18 02:30	293	34	91	1,2	19,03	4,12	45,0	997,50	2,31	4,12	18,73	7,09	4,7	0,00	0,0
2007-09-18 03:00	316	34	91	2,2	19,13	4,22	45,0	998,51	2,41	4,22	18,83	7,19	3,9	0,00	0,0
2007-09-18 03:30	303	34	91	2,2	19,13	4,02	45,0	998,51	2,21	4,02	18,83	6,99	3,9	0,00	0,0
2007-09-18 04:00	293	34	90	2,2	19,13	3,72	45,0	998,51	1,76	3,72	18,83	6,61	4,1	0,00	0,0
2007-09-18 04:30	287	34	93	0,0	19,03	3,52	45,0	998,51	2,03	3,52	18,73	6,65	4,1	0,00	0,0
2007-09-18 05:00	259	34	94	1,4	18,93	3,52	45,0	999,51	2,19	3,52	18,63	6,74	4,3	0,00	0,0
2007-09-18 05:30	306	34	93	1,8	18,83	3,72	45,0	999,51	2,23	3,72	18,53	6,85	3,7	0,00	0,0

Datum	Vindrikt	Fukt inne	Fukt ute	Vindhast	Temp in	Temp ute	Nb. Mån	Tryck	Dagpp	Kyleffekt	Vix inne	Vix ute	Vindby	Korr lufttryck	Nederb./dygn
	°	Rh%	Rh%	m/s	°C	°C	mm	Mbar	°C	°C	°C	°C	m/s		mm
2007-09-18 06:00	312	34	91	1,8	18,73	3,82	45,0	999,51	2,01	3,82	18,43	6,79	4,3	0,00	0,0
2007-09-18 06:30	265	34	91	0,0	18,73	3,72	45,0	999,51	1,92	3,72	18,43	6,69	4,5	0,00	0,0
2007-09-18 07:00	254	34	91	2,2	18,73	3,72	45,0	999,51	1,92	3,72	18,43	6,69	3,9	0,00	0,0
2007-09-18 07:30	308	34	90	2,2	18,83	4,02	45,0	1000,51	2,05	4,02	18,53	6,91	4,9	0,00	0,0
2007-09-18 08:00	302	34	89	1,6	18,93	4,12	45,0	1000,51	1,99	4,12	18,63	6,93	4,9	0,00	0,0
2007-09-18 08:30	298	34	88	2,6	18,93	4,42	45,0	1000,51	2,12	2,85	18,63	7,15	6,4	0,00	0,0
2007-09-18 09:00	309	34	86	1,8	19,03	4,82	45,0	1000,51	2,18	4,82	18,73	7,40	4,9	0,00	0,0
2007-09-18 09:30	319	34	83	1,6	19,03	5,12	45,0	1001,51	1,95	5,12	18,73	7,47	7,1	0,00	0,0
2007-09-18 10:00	333	34	81	2,2	18,93	5,52	45,0	1001,51	1,99	5,52	18,63	7,72	7,1	0,00	0,0
2007-09-18 10:30	323	34	79	3,5	18,83	5,72	45,0	1001,51	1,82	2,20	18,53	7,78	5,8	0,00	0,0
2007-09-18 11:00	278	34	78	3,0	18,73	6,12	45,0	1001,51	2,02	3,65	18,43	8,11	7,5	0,00	0,0
2007-09-18 11:30	299	34	80	4,9	18,63	6,12	45,0	1002,51	2,39	-0,30	18,33	8,25	6,8	0,00	0,0
2007-09-18 12:00	321	34	78	3,3	18,53	6,42	45,0	1002,51	2,31	2,99	18,23	8,41	7,9	0,00	0,0
2007-09-18 12:30	309	34	77	3,9	18,43	6,82	45,0	1002,51	2,51	2,47	18,13	8,74	7,1	0,00	0,0
2007-09-18 13:00	309	34	74	2,6	18,33	7,02	45,0	1003,51	2,12	5,60	18,03	8,73	6,6	0,00	0,0
2007-09-18 13:30	320	34	73	1,8	18,33	7,32	45,0	1003,51	2,21	7,32	18,03	8,96	8,5	0,00	0,0
2007-09-18 14:00	285	34	70	3,5	18,23	7,52	45,0	1003,51	1,79	4,23	17,93	8,96	8,3	0,00	0,0
2007-09-18 14:30	326	34	68	2,8	18,23	7,52	45,0	1003,51	1,37	5,18	17,93	8,83	8,1	0,00	0,0
2007-09-18 15:00	292	34	71	4,1	18,23	7,92	45,0	1003,51	2,38	2,82	17,93	9,43	6,4	0,00	0,0
2007-09-18 15:30	295	34	73	3,9	18,23	7,82	45,0	1004,51	2,69	3,63	17,93	9,46	6,2	0,00	0,0
2007-09-18 16:00	293	34	62	3,0	18,33	7,42	45,0	1004,51	-0,07	5,07	18,03	8,37	6,9	0,00	0,0
2007-09-18 16:30	311	34	67	1,8	18,23	6,92	45,0	1004,51	0,58	6,92	17,93	8,17	4,9	0,00	0,0
2007-09-18 17:00	295	34	68	2,2	18,33	7,32	45,0	1004,51	1,18	7,32	18,03	8,63	4,9	0,00	0,0
2007-09-18 17:30	287	34	68	1,6	18,33	6,72	45,0	1004,51	0,61	6,72	18,03	8,03	4,3	0,00	0,0
2007-09-18 18:00	276	34	75	1,8	18,33	6,32	45,0	1005,51	1,64	6,32	18,03	8,10	4,3	0,00	0,0
2007-09-18 18:30	321	34	73	2,8	18,23	5,72	45,0	1005,51	0,68	3,21	17,93	7,36	4,3	0,00	0,0
2007-09-18 19:00	309	34	77	0,0	18,23	5,02	45,0	1005,51	0,77	5,02	17,93	6,93	6,2	0,00	0,0
2007-09-18 19:30	292	34	83	1,6	18,23	4,12	45,0	1005,51	0,98	4,12	17,93	6,47	3,3	0,00	0,0
2007-09-18 20:00	310	34	87	0,0	18,13	3,32	45,0	1005,51	0,87	3,32	17,83	5,97	2,4	0,00	0,0
2007-09-18 20:30	304	34	89	0,0	18,13	2,82	45,0	1006,51	0,71	2,82	17,83	5,63	1,2	0,00	0,0
2007-09-18 21:00	304	34	90	0,0	18,13	2,12	45,0	1006,51	0,18	2,12	17,83	5,01	0,0	0,00	0,0
2007-09-18 21:30	307	34	94	0,0	18,13	1,52	45,0	1006,51	0,21	1,52	17,83	4,73	0,0	0,00	0,0
2007-09-18 22:00	307	34	97	0,0	18,13	1,32	45,0	1006,51	0,46	1,32	17,83	4,79	0,0	0,00	0,0
2007-09-18 22:30	342	34	100	0,0	18,13	0,82	45,0	1006,51	0,39	0,82	17,83	4,54	1,8	0,00	0,0
2007-09-18 23:00	315	34	100	0,0	18,23	0,72	45,0	1006,51	0,29	0,72	17,93	4,44	1,4	0,00	0,0
2007-09-18 23:30	322	35	100	0,0	18,53	0,41	45,0	1006,51	-0,01	0,41	18,27	4,14	1,6	0,00	0,0
2007-09-19 00:00	314	34	100	0,0	18,83	0,31	45,0	1006,51	-0,11	0,31	18,53	4,04	1,8	0,00	0,0
2007-09-19 00:30	327	34	100	0,0	19,03	0,11	45,0	1006,51	-0,31	0,11	18,73	3,84	0,0	0,00	0,0
2007-09-19 01:00	329	34	100	0,0	19,13	-0,09	45,0	1006,51	-0,51	-0,09	18,83	3,64	0,0	0,00	0,0
2007-09-19 01:30	327	34	100	0,0	19,13	0,01	45,0	1006,51	-0,41	0,01	18,83	3,74	0,0	0,00	0,0
2007-09-19 02:00	327	34	100	0,0	19,03	-0,39	45,0	1006,51	-0,80	-0,39	18,73	3,34	0,0	0,00	0,0
2007-09-19 02:30	327	34	100	0,0	18,83	-0,99	45,0	1006,51	-1,40	-0,99	18,53	2,74	0,0	0,00	0,0
2007-09-19 03:00	327	34	100	0,0	18,83	-1,09	45,0	1006,51	-1,50	-1,09	18,53	2,64	0,0	0,00	0,0
2007-09-19 03:30	327	34	100	0,0	18,83	-1,09	45,0	1006,51	-1,50	-1,09	18,53	2,64	0,0	0,00	0,0
2007-09-19 04:00	328	34	100	0,0	19,03	-1,19	45,0	1006,51	-1,60	-1,19	18,73	2,54	0,0	0,00	0,0
2007-09-19 04:30	328	34	100	0,0	19,23	-1,29	45,0	1006,51	-1,70	-1,29	18,93	2,44	0,0	0,00	0,0

Datum	Vindrikt °	Fukt inne Rh%	Fukt ute Rh%	Vindhast m/s	Temp in °C	Temp ute °C	Nb. Mån mm	Tryck Mbar	Dagpp °C	Kyleffekt °C	Vix inne °C	Vix ute °C	Vindby m/s	Korr lufttryck	Nederb./dygn mm
2007-09-19 05:00	328	34	100	0,0	19,33	-1,29	45,0	1005,51	-1,70	-1,29	19,03	2,44	0,0	0,00	0,0
2007-09-19 05:30	328	34	100	0,0	19,43	-1,49	45,0	1005,51	-1,90	-1,49	19,13	2,24	0,0	0,00	0,0
2007-09-19 06:00	328	34	100	0,0	19,43	-1,39	45,0	1005,51	-1,80	-1,39	19,13	2,34	0,0	0,00	0,0
2007-09-19 06:30	328	34	100	0,0	19,43	-1,89	45,0	1005,51	-2,30	-1,89	19,13	1,84	0,0	0,00	0,0
2007-09-19 07:00	328	34	100	0,0	19,33	-2,49	45,0	1005,51	-2,90	-2,49	19,03	1,24	0,0	0,00	0,0
2007-09-19 07:30	328	34	100	0,0	19,23	-2,49	45,0	1005,51	-2,90	-2,49	18,93	1,24	0,0	0,00	0,0
2007-09-19 08:00	328	34	100	0,0	19,13	-2,09	45,0	1005,51	-2,50	-2,09	18,83	1,64	0,0	0,00	0,0
2007-09-19 08:30	328	34	100	0,0	19,13	-1,49	45,0	1005,51	-1,90	-1,49	18,83	2,24	0,0	0,00	0,0
2007-09-19 09:00	328	34	100	0,0	19,13	-0,79	45,0	1005,51	-1,20	-0,79	18,83	2,94	0,0	0,00	0,0
2007-09-19 09:30	330	34	100	0,0	19,13	0,01	45,0	1005,51	-0,41	0,01	18,83	3,74	0,0	0,00	0,0
2007-09-19 10:00	323	34	100	0,0	19,23	0,61	45,0	1005,51	0,19	0,61	18,93	4,34	1,2	0,00	0,0
2007-09-19 10:30	214	34	100	0,0	19,23	1,12	45,0	1004,51	0,69	1,12	18,93	4,85	1,2	0,00	0,0
2007-09-19 11:00	168	34	100	0,0	19,23	1,92	45,0	1004,51	1,49	1,92	18,93	5,65	1,4	0,00	0,0
2007-09-19 11:30	96	34	94	0,0	19,23	2,92	45,0	1004,51	1,59	2,92	18,93	6,14	1,8	0,00	0,0
2007-09-19 12:00	161	34	73	3,1	19,13	3,72	45,0	1003,51	-1,25	1,03	18,83	5,36	3,5	0,00	0,0
2007-09-19 12:30	175	34	72	1,4	19,03	4,52	45,0	1003,51	-0,68	4,52	18,73	6,09	3,7	0,00	0,0
2007-09-19 13:00	187	34	67	1,4	19,03	5,12	45,0	1003,51	-1,13	5,12	18,73	6,37	3,9	0,00	0,0
2007-09-19 13:30	131	34	64	2,0	18,93	5,82	45,0	1003,51	-1,12	5,82	18,63	6,89	4,7	0,00	0,0
2007-09-19 14:00	146	34	60	2,6	18,93	6,32	45,0	1002,51	-1,58	4,86	18,63	7,15	4,5	0,00	0,0
2007-09-19 14:30	188	34	56	0,0	18,93	6,12	45,0	1002,51	-2,75	6,12	18,63	6,73	4,3	0,00	0,0
2007-09-19 15:00	141	34	57	1,8	18,93	5,92	45,0	1002,51	-2,68	5,92	18,63	6,58	4,3	0,00	0,0
2007-09-19 15:30	192	34	56	1,4	18,83	6,42	45,0	1002,51	-2,47	6,42	18,53	7,03	4,1	0,00	0,0
2007-09-19 16:00	175	34	57	1,6	18,83	6,42	45,0	1001,51	-2,21	6,42	18,53	7,08	4,3	0,00	0,0
2007-09-19 16:30	135	34	57	2,2	18,73	6,52	45,0	1001,51	-2,12	6,52	18,43	7,18	4,3	0,00	0,0
2007-09-19 17:00	186	34	60	3,1	18,73	6,02	45,0	1001,51	-1,86	3,54	18,43	6,85	3,7	0,00	0,0
2007-09-19 17:30	136	34	60	1,6	18,73	6,12	45,0	1001,51	-1,76	6,12	18,43	6,95	3,5	0,00	0,0
2007-09-19 18:00	152	34	61	1,6	18,63	5,82	45,0	1001,51	-1,81	5,82	18,33	6,71	4,5	0,00	0,0
2007-09-19 18:30	132	34	65	1,2	18,63	5,42	45,0	1000,51	-1,28	5,42	18,33	6,55	3,1	0,00	0,0
2007-09-19 19:00	130	34	66	0,0	18,53	4,82	45,0	1000,51	-1,63	4,82	18,23	6,01	1,6	0,00	0,0
2007-09-19 19:30	112	34	69	0,0	18,53	4,42	45,0	1000,51	-1,38	4,42	18,23	5,80	0,0	0,00	0,0
2007-09-19 20:00	105	34	72	0,0	18,43	4,12	45,0	1000,51	-1,06	4,12	18,13	5,69	1,4	0,00	0,0
2007-09-19 20:30	109	34	73	0,0	18,43	4,12	45,0	1000,51	-0,86	4,12	18,13	5,76	1,2	0,00	0,0
2007-09-19 21:00	107	34	75	0,0	18,43	4,02	45,0	1001,51	-0,57	4,02	18,13	5,80	1,2	0,00	0,0
2007-09-19 21:30	72	34	78	0,0	18,43	4,02	45,0	1001,51	-0,01	4,02	18,13	6,00	1,6	0,00	0,0
2007-09-19 22:00	72	34	80	0,0	18,43	4,02	45,0	1001,51	0,35	4,02	18,13	6,15	0,0	0,00	0,0
2007-09-19 22:30	72	34	84	0,0	18,43	3,62	45,0	1001,51	0,66	3,62	18,13	6,04	0,0	0,00	0,0
2007-09-19 23:00	72	35	88	0,0	18,33	3,02	45,0	1001,51	0,74	3,02	18,07	5,75	0,0	0,00	0,0
2007-09-19 23:30	72	35	88	0,0	18,43	3,12	45,0	1001,51	0,84	3,12	18,17	5,85	0,0	0,00	0,0
2007-09-20 00:00	72	34	88	0,0	18,63	2,92	45,0	1001,51	0,65	2,92	18,33	5,65	0,0	0,00	0,0
2007-09-20 00:30	72	34	90	0,0	18,83	2,32	45,0	1001,51	0,38	2,32	18,53	5,21	0,0	0,00	0,0
2007-09-20 01:00	72	34	92	0,0	19,03	2,42	45,0	1001,51	0,79	2,42	18,73	5,47	0,0	0,00	0,0
2007-09-20 01:30	72	34	93	0,0	19,13	2,32	45,0	1001,51	0,85	2,32	18,83	5,45	0,0	0,00	0,0
2007-09-20 02:00	72	34	96	0,0	19,23	1,82	45,0	1001,51	0,81	1,82	18,93	5,20	0,0	0,00	0,0
2007-09-20 02:30	72	34	98	0,0	19,13	1,32	45,0	1001,51	0,60	1,32	18,83	4,87	0,0	0,00	0,0
2007-09-20 03:00	72	34	99	0,0	19,03	0,72	45,0	1001,51	0,15	0,72	18,73	4,36	0,0	0,00	0,0
2007-09-20 03:30	72	34	100	0,0	18,93	0,72	45,0	1001,51	0,29	0,72	18,63	4,44	0,0	0,00	0,0

Datum	Vindrikt °	Fukt inne Rh%	Fukt ute Rh%	Vindhast m/s	Temp in °C	Temp ute °C	Nb. Mån mm	Tryck Mbar	Dagpp °C	Kyleffekt °C	Vix inne °C	Vix ute °C	Vindby m/s	Korr lufttryck	Nederb./dygn mm
2007-09-20 04:00	72	34	100	0,0	18,83	0,51	45,0	1001,51	0,09	0,51	18,53	4,24	0,0	0,00	0,0
2007-09-20 04:30	72	34	100	0,0	18,83	0,41	45,0	1002,51	-0,01	0,41	18,53	4,14	0,0	0,00	0,0
2007-09-20 05:00	72	34	100	0,0	18,93	0,21	45,0	1001,51	-0,21	0,21	18,63	3,94	0,0	0,00	0,0
2007-09-20 05:30	72	34	100	0,0	19,13	0,21	45,0	1001,51	-0,21	0,21	18,83	3,94	0,0	0,00	0,0
2007-09-20 06:00	86	34	100	0,0	19,33	0,41	45,0	1001,51	-0,01	0,41	19,03	4,14	0,0	0,00	0,0
2007-09-20 06:30	86	34	100	0,0	19,43	0,51	45,0	1002,51	0,09	0,51	19,13	4,24	0,0	0,00	0,0
2007-09-20 07:00	86	34	100	0,0	19,43	0,72	45,0	1002,51	0,29	0,72	19,13	4,44	0,0	0,00	0,0
2007-09-20 07:30	86	34	100	0,0	19,43	1,42	45,0	1002,51	0,99	1,42	19,13	5,15	0,0	0,00	0,0
2007-09-20 08:00	86	34	100	0,0	19,33	1,72	45,0	1001,51	1,29	1,72	19,03	5,45	0,0	0,00	0,0
2007-09-20 08:30	87	34	100	0,0	19,23	2,32	45,0	1002,51	1,89	2,32	18,93	6,05	0,0	0,00	0,0
2007-09-20 09:00	122	34	100	0,0	19,13	3,12	45,0	1001,51	2,69	3,12	18,83	6,85	1,6	0,00	0,0
2007-09-20 09:30	110	34	100	0,0	19,03	3,62	45,0	1001,51	3,19	3,62	18,73	7,35	2,6	0,00	0,0
2007-09-20 10:00	110	34	96	0,0	18,93	4,62	45,0	1001,51	3,58	4,62	18,63	8,00	4,3	0,00	0,0
2007-09-20 10:30	136	34	85	3,1	18,83	5,92	45,0	1001,51	3,08	3,43	18,53	8,42	5,2	0,00	0,0
2007-09-20 11:00	150	34	83	3,3	18,83	6,12	45,0	1001,51	2,93	2,65	18,53	8,47	5,2	0,00	0,0
2007-09-20 11:30	112	34	79	3,3	18,83	7,42	45,0	1001,51	3,47	4,12	18,53	9,48	5,6	0,00	0,0
2007-09-20 12:00	174	34	79	1,6	18,83	7,42	45,0	1001,51	3,47	7,42	18,53	9,48	5,6	0,00	0,0
2007-09-20 12:30	147	34	71	4,3	18,83	8,92	45,0	1000,51	3,34	4,02	18,53	10,43	6,2	0,00	0,0
2007-09-20 13:00	159	34	68	4,5	18,83	9,62	45,0	1000,51	3,37	4,04	18,53	10,94	6,2	0,00	0,0
2007-09-20 13:30	127	34	68	2,6	18,93	9,72	45,0	1000,51	3,46	8,45	18,63	11,04	7,3	0,00	0,0
2007-09-20 14:00	138	34	64	5,0	18,93	9,82	45,0	1000,51	2,66	3,82	18,63	10,89	6,6	0,00	0,0
2007-09-20 14:30	157	34	65	2,6	18,93	9,12	45,0	1000,51	2,23	7,81	18,63	10,25	6,9	0,00	0,0
2007-09-20 15:00	157	34	68	3,3	18,83	9,02	45,0	999,51	2,80	5,93	18,53	10,34	6,0	0,00	0,0
2007-09-20 15:30	145	34	67	3,9	18,83	8,92	45,0	999,51	2,48	4,92	18,53	10,17	7,5	0,00	0,0
2007-09-20 16:00	158	34	70	3,9	18,73	8,42	45,0	999,51	2,65	4,33	18,43	9,86	6,2	0,00	0,0
2007-09-20 16:30	157	34	72	3,3	18,73	7,52	45,0	999,51	2,20	4,23	18,43	9,10	7,9	0,00	0,0
2007-09-20 17:00	148	34	74	6,0	18,73	7,82	45,0	999,51	2,89	0,30	18,43	9,53	7,9	0,00	0,0
2007-09-20 17:30	152	34	75	3,3	18,63	7,42	45,0	999,51	2,70	4,12	18,33	9,20	8,5	0,00	0,0
2007-09-20 18:00	175	34	78	3,9	18,63	7,12	45,0	999,51	2,99	2,82	18,33	9,11	6,6	0,00	0,0
2007-09-20 18:30	168	34	80	1,8	18,53	7,02	45,0	999,51	3,27	7,02	18,23	9,15	5,2	0,00	0,0
2007-09-20 19:00	118	34	82	0,0	18,53	6,62	45,0	999,51	3,24	6,62	18,23	8,90	4,1	0,00	0,0
2007-09-20 19:30	138	34	86	1,2	18,53	6,02	45,0	999,51	3,35	6,02	18,23	8,60	3,5	0,00	0,0
2007-09-20 20:00	149	34	87	1,8	18,43	5,62	45,0	999,51	3,13	5,62	18,13	8,28	3,7	0,00	0,0
2007-09-20 20:30	150	34	90	2,6	18,43	5,12	45,0	999,51	3,13	3,59	18,13	8,01	4,5	0,00	0,0
2007-09-20 21:00	124	35	93	1,8	18,43	5,02	45,0	999,51	3,52	5,02	18,17	8,15	3,7	0,00	0,0
2007-09-20 21:30	143	35	92	1,2	18,53	5,12	45,0	999,51	3,46	5,12	18,27	8,17	4,5	0,00	0,0
2007-09-20 22:00	139	34	93	1,2	18,63	5,22	45,0	999,51	3,71	5,22	18,33	8,35	2,8	0,00	0,0
2007-09-20 22:30	141	34	94	0,0	18,73	5,32	45,0	999,51	3,97	5,32	18,43	8,54	2,2	0,00	0,0
2007-09-20 23:00	150	34	95	2,4	18,93	5,52	45,0	999,51	4,32	4,01	18,63	8,82	3,3	0,00	0,0
2007-09-20 23:30	162	34	94	1,6	19,03	5,32	45,0	999,51	3,97	5,32	18,73	8,54	3,3	0,00	0,0
2007-09-21 00:00	143	34	95	0,0	19,13	4,82	45,0	999,51	3,63	4,82	18,83	8,12	3,9	0,00	0,0
2007-09-21 00:30	161	34	97	0,0	19,23	4,52	45,0	999,51	3,64	4,52	18,93	7,99	3,0	0,00	0,0
2007-09-21 01:00	128	34	98	0,0	19,33	4,02	45,0	999,51	3,29	4,02	19,03	7,57	2,2	0,00	0,0
2007-09-21 01:30	103	34	99	0,0	19,33	3,52	45,0	999,51	2,94	3,52	19,03	7,16	0,0	0,00	0,0
2007-09-21 02:00	126	34	100	0,0	19,33	3,62	45,0	999,51	3,19	3,62	19,03	7,35	1,6	0,00	0,0
2007-09-21 02:30	119	34	100	0,0	19,33	3,32	45,0	999,51	2,89	3,32	19,03	7,05	0,0	0,00	0,0

Datum	Vindrikt °	Fukt inne Rh%	Fukt ute Rh%	Vindhast m/s	Temp in °C	Temp ute °C	Nb. Mån mm	Tryck Mbar	Dagpp °C	Kyleffekt °C	Vix inne °C	Vix ute °C	Vindby m/s	Korr lufttryck	Nederb./dygn mm
2007-09-21 03:00	80	34	100	0,0	19,33	3,02	45,0	998,51	2,59	3,02	19,03	6,75	1,2	0,00	0,0
2007-09-21 03:30	74	34	100	0,0	19,33	2,82	45,0	998,51	2,39	2,82	19,03	6,55	2,2	0,00	0,0
2007-09-21 04:00	85	34	100	0,0	19,23	2,92	45,0	998,51	2,49	2,92	18,93	6,65	2,0	0,00	0,0
2007-09-21 04:30	91	34	100	0,0	19,23	2,72	45,0	998,51	2,29	2,72	18,93	6,45	2,0	0,00	0,0
2007-09-21 05:00	102	34	100	0,0	19,33	2,72	45,0	998,51	2,29	2,72	19,03	6,45	2,4	0,00	0,0
2007-09-21 05:30	117	34	100	0,0	19,33	2,62	45,0	997,50	2,19	2,62	19,03	6,35	1,6	0,00	0,0
2007-09-21 06:00	171	34	100	4,5	19,33	2,42	45,0	997,50	1,99	-4,88	19,03	6,15	4,5	0,00	0,0
2007-09-21 06:30	155	34	100	3,0	19,33	3,72	45,0	998,51	3,29	1,03	19,03	7,45	6,0	0,00	0,0
2007-09-21 07:00	152	34	100	1,8	19,33	4,12	45,0	998,51	3,68	4,12	19,03	7,85	4,9	0,00	0,0
2007-09-21 07:30	158	34	100	1,6	19,33	4,32	46,2	998,51	3,88	4,32	19,03	8,05	4,3	1,20	1,2
2007-09-21 08:00	150	34	100	1,2	19,43	4,42	46,2	997,50	3,98	4,42	19,13	8,15	3,7	1,20	1,2
2007-09-21 08:30	165	34	100	1,6	19,43	4,72	46,2	998,51	4,28	4,72	19,13	8,45	3,7	0,00	1,2
2007-09-21 09:00	185	34	100	1,8	19,43	5,12	46,2	998,51	4,68	5,12	19,13	8,85	3,9	0,00	1,2
2007-09-21 09:30	176	34	100	2,0	19,43	5,82	46,2	999,51	5,38	5,82	19,13	9,55	3,0	0,00	1,2
2007-09-21 10:00	188	34	100	0,0	19,33	6,42	46,2	999,51	5,98	6,42	19,03	10,15	3,7	0,00	1,2
2007-09-21 10:30	182	34	98	0,0	19,33	7,02	46,2	999,51	6,27	7,02	19,03	10,58	3,5	0,00	1,2
2007-09-21 11:00	173	34	88	0,0	19,23	7,92	46,2	1000,51	5,56	7,92	18,93	10,66	3,1	0,00	1,2
2007-09-21 11:30	301	34	83	1,8	19,23	8,22	46,2	1000,51	4,98	8,22	18,93	10,57	3,0	0,00	1,2
2007-09-21 12:00	324	34	74	0,0	19,13	8,62	46,2	1000,51	3,66	8,62	18,83	10,33	2,6	0,00	1,2
2007-09-21 12:30	307	34	77	0,0	19,13	8,12	46,2	1001,51	3,77	8,12	18,83	10,04	2,4	0,00	1,2
2007-09-21 13:00	318	34	67	1,4	19,03	9,32	46,2	1001,51	2,86	9,32	18,73	10,57	2,6	0,00	1,2
2007-09-21 13:30	305	34	62	2,6	19,03	10,02	46,2	1002,51	2,38	8,76	18,73	10,97	3,1	0,00	1,2
2007-09-21 14:00	316	34	64	2,0	19,03	9,72	46,2	1002,51	2,56	9,72	18,73	10,79	4,1	0,00	1,2
2007-09-21 14:30	301	34	61	0,0	19,03	10,02	46,2	1002,51	2,14	10,02	18,73	10,91	2,8	0,00	1,2
2007-09-21 15:00	318	34	58	0,0	19,03	10,32	46,2	1002,51	1,68	10,32	18,73	11,04	2,6	0,00	1,2
2007-09-21 15:30	253	34	58	0,0	19,03	10,42	46,2	1002,51	1,77	10,42	18,73	11,14	2,2	0,00	1,2
2007-09-21 16:00	196	34	48	1,4	19,03	11,12	46,2	1002,51	-0,37	11,12	18,73	11,32	4,3	0,00	1,2
2007-09-21 16:30	181	34	46	1,6	19,03	10,92	46,2	1002,51	-1,17	10,92	18,73	11,02	3,7	0,00	1,2
2007-09-21 17:00	189	34	47	1,2	19,03	10,52	46,2	1002,51	-1,22	10,52	18,73	10,67	4,3	0,00	1,2
2007-09-21 17:30	176	34	50	0,0	19,03	9,92	46,2	1002,51	-0,87	9,92	18,73	10,21	2,6	0,00	1,2
2007-09-21 18:00	179	34	51	1,8	18,93	9,32	46,2	1002,51	-1,13	9,32	18,63	9,66	2,2	0,00	1,2
2007-09-21 18:30	178	34	52	1,2	18,93	8,72	46,2	1002,51	-1,40	8,72	18,63	9,12	2,8	0,00	1,2
2007-09-21 19:00	106	34	54	0,0	18,93	7,92	46,2	1002,51	-1,60	7,92	18,63	8,42	1,4	0,00	1,2
2007-09-21 19:30	115	34	57	0,0	18,83	7,42	46,2	1002,51	-1,28	7,42	18,53	8,08	1,6	0,00	1,2
2007-09-21 20:00	137	34	61	1,2	18,83	7,12	46,2	1002,51	-0,59	7,12	18,53	8,01	1,6	0,00	1,2
2007-09-21 20:30	134	34	69	1,8	18,83	6,42	46,2	1002,51	0,53	6,42	18,53	7,80	2,4	0,00	1,2
2007-09-21 21:00	148	34	68	1,2	18,83	6,42	46,2	1002,51	0,32	6,42	18,53	7,73	3,5	0,00	1,2
2007-09-21 21:30	128	34	67	1,6	18,83	6,12	46,2	1002,51	-0,18	6,12	18,53	7,37	3,0	0,00	1,2
2007-09-21 22:00	144	34	71	3,3	19,03	5,62	46,2	1001,51	0,18	2,08	18,73	7,13	3,7	0,00	1,2
2007-09-21 22:30	120	34	72	1,6	19,43	5,62	46,2	1001,51	0,38	5,62	19,13	7,19	3,9	0,00	1,2
2007-09-21 23:00	127	35	72	0,0	19,53	5,42	46,2	1001,51	0,19	5,42	19,28	6,99	3,7	0,00	1,2
2007-09-21 23:30	129	34	73	0,0	19,63	4,92	46,2	1000,51	-0,09	4,92	19,34	6,56	3,3	0,00	1,2
2007-09-22 00:00	89	34	75	0,0	19,73	4,62	46,2	1000,51	0,01	4,62	19,44	6,40	2,4	0,00	0,0
2007-09-22 00:30	138	34	78	2,8	19,63	4,42	46,2	1000,51	0,38	1,79	19,34	6,41	3,3	0,00	0,0
2007-09-22 01:00	136	34	76	0,0	19,53	4,92	46,2	1000,51	0,49	4,92	19,23	6,76	4,3	0,00	0,0
2007-09-22 01:30	143	34	78	0,0	19,53	4,72	46,2	999,51	0,67	4,72	19,23	6,71	3,1	0,00	0,0

Datum	Vindrikt °	Fukt inne Rh%	Fukt ute Rh%	Vindhast m/s	Temp in °C	Temp ute °C	Nb. Mån mm	Tryck Mbar	Dagpp °C	Kyleffekt °C	Vix inne °C	Vix ute °C	Vindby m/s	Korr lufttryck	Nederb./dygn mm
2007-09-22 02:00	135	35	80	0,0	19,53	4,22	46,2	999,51	0,55	4,22	19,28	6,35	1,8	0,00	0,0
2007-09-22 02:30	136	35	81	0,0	19,43	3,62	46,2	999,51	0,14	3,62	19,18	5,82	1,2	0,00	0,0
2007-09-22 03:00	117	35	85	0,0	19,43	3,72	46,2	999,51	0,93	3,72	19,18	6,22	1,2	0,00	0,0
2007-09-22 03:30	73	35	82	0,0	19,43	4,02	46,2	999,51	0,71	4,02	19,18	6,29	1,6	0,00	0,0
2007-09-22 04:00	128	35	83	0,0	19,33	3,72	46,2	999,51	0,59	3,72	19,08	6,07	2,2	0,00	0,0
2007-09-22 04:30	115	35	86	0,0	19,33	3,52	46,2	998,51	0,90	3,52	19,08	6,10	0,0	0,00	0,0
2007-09-22 05:00	159	35	89	0,0	19,33	3,82	46,2	999,51	1,69	3,82	19,08	6,63	2,0	0,00	0,0
2007-09-22 05:30	137	35	89	0,0	19,43	4,32	46,2	998,51	2,18	4,32	19,18	7,13	2,4	0,00	0,0
2007-09-22 06:00	163	35	89	0,0	19,53	4,12	46,2	999,51	1,99	4,12	19,28	6,93	1,2	0,00	0,0
2007-09-22 06:30	164	34	90	0,0	19,63	4,12	46,2	999,51	2,15	4,12	19,34	7,01	0,0	0,00	0,0
2007-09-22 07:00	163	34	98	0,0	19,83	4,12	46,2	999,51	3,39	4,12	19,54	7,67	0,0	0,00	0,0
2007-09-22 07:30	163	34	100	0,0	19,93	3,92	46,2	999,51	3,49	3,92	19,64	7,65	0,0	0,00	0,0
2007-09-22 08:00	163	34	100	0,0	20,03	3,92	46,2	999,51	3,49	3,92	19,74	7,65	0,0	0,00	0,0
2007-09-22 08:30	163	34	100	0,0	20,03	3,92	46,2	1000,51	3,49	3,92	19,74	7,65	0,0	0,00	0,0
2007-09-22 09:00	163	34	100	0,0	20,03	4,12	46,2	1000,51	3,68	4,12	19,74	7,85	0,0	0,00	0,0
2007-09-22 09:30	262	34	100	0,0	19,93	5,52	46,2	1000,51	5,08	5,52	19,64	9,25	1,4	0,00	0,0
2007-09-22 10:00	268	34	100	0,0	19,93	6,02	46,2	1001,51	5,58	6,02	19,64	9,75	1,8	0,00	0,0
2007-09-22 10:30	302	34	100	1,2	19,83	6,62	46,2	1001,51	6,18	6,62	19,54	10,35	1,6	0,00	0,0
2007-09-22 11:00	269	34	87	2,0	19,73	7,02	46,2	1001,51	4,50	7,02	19,44	9,68	2,4	0,00	0,0
2007-09-22 11:30	316	34	82	1,2	19,73	7,82	46,2	1002,51	4,41	7,82	19,44	10,10	2,4	0,00	0,0
2007-09-22 12:00	308	34	79	1,2	19,73	8,22	46,2	1002,51	4,24	8,22	19,44	10,28	3,0	0,00	0,0
2007-09-22 12:30	309	34	79	1,4	19,63	8,12	46,2	1003,51	4,15	8,12	19,34	10,18	2,8	0,00	0,0
2007-09-22 13:00	274	34	70	1,2	19,63	8,72	46,2	1003,51	2,94	8,72	19,34	10,16	4,5	0,00	0,0
2007-09-22 13:30	316	34	64	2,4	19,53	8,72	46,2	1003,51	1,62	7,39	19,23	9,79	5,6	0,00	0,0
2007-09-22 14:00	315	34	60	3,3	19,53	9,42	46,2	1004,51	1,33	6,38	19,23	10,25	10,0	0,00	0,0
2007-09-22 14:30	307	34	73	2,4	19,53	8,32	46,2	1005,51	3,17	6,97	19,23	9,96	6,4	0,00	0,0
2007-09-22 15:00	310	34	79	2,6	19,43	7,92	46,2	1005,51	3,95	6,55	19,13	9,98	6,2	0,00	0,0
2007-09-22 15:30	308	34	74	2,0	19,43	8,82	46,2	1006,51	3,85	8,82	19,13	10,53	5,6	0,00	0,0
2007-09-22 16:00	319	34	69	2,8	19,43	8,62	46,2	1006,51	2,63	6,38	19,13	10,00	4,9	0,00	0,0
2007-09-22 16:30	263	34	66	3,9	19,43	9,22	46,2	1006,51	2,55	5,27	19,13	10,41	5,8	0,00	0,0
2007-09-22 17:00	270	34	65	1,6	19,33	8,92	46,2	1006,51	2,04	8,92	19,03	10,05	6,4	0,00	0,0
2007-09-22 17:30	285	34	78	2,2	19,33	7,72	46,2	1007,51	3,57	7,72	19,03	9,71	5,2	0,00	0,0
2007-09-22 18:00	279	34	77	0,0	19,33	7,32	46,2	1008,51	2,99	7,32	19,03	9,24	3,5	0,00	0,0
2007-09-22 18:30	258	34	76	0,0	19,33	7,22	46,2	1008,51	2,71	7,22	19,03	9,07	2,8	0,00	0,0
2007-09-22 19:00	314	34	77	0,0	19,33	6,12	46,2	1008,51	1,83	6,12	19,03	8,04	1,6	0,00	0,0
2007-09-22 19:30	314	34	80	0,0	19,33	5,12	46,2	1009,51	1,42	5,12	19,03	7,25	0,0	0,00	0,0
2007-09-22 20:00	303	34	79	0,0	19,33	6,02	46,2	1009,51	2,11	6,02	19,03	8,08	3,7	0,00	0,0
2007-09-22 20:30	302	34	83	0,0	19,33	5,32	46,2	1009,51	2,15	5,32	19,03	7,67	1,6	0,00	0,0
2007-09-22 21:00	276	34	83	0,0	19,43	4,92	46,2	1009,51	1,76	4,92	19,13	7,27	1,6	0,00	0,0
2007-09-22 21:30	314	34	87	1,6	19,63	5,02	46,2	1010,51	2,54	5,02	19,34	7,67	2,8	0,00	0,0
2007-09-22 22:00	283	34	89	1,2	19,53	5,02	46,2	1010,51	2,87	5,02	19,23	7,83	3,5	0,00	0,0
2007-09-22 22:30	268	34	86	1,4	19,53	5,12	46,2	1010,51	2,47	5,12	19,23	7,70	3,5	0,00	0,0
2007-09-22 23:00	281	34	86	1,6	19,43	4,72	46,2	1010,51	2,08	4,72	19,13	7,30	3,5	0,00	0,0
2007-09-22 23:30	252	34	86	0,0	19,53	4,42	46,2	1010,51	1,79	4,42	19,23	7,00	4,5	0,00	0,0
2007-09-23 00:00	300	34	88	0,0	19,43	4,12	46,2	1010,51	1,82	4,12	19,13	6,85	4,1	0,00	0,0
2007-09-23 00:30	293	34	88	1,8	19,33	4,12	46,2	1011,51	1,82	4,12	19,03	6,85	3,0	0,00	0,0

Datum	Vindrikt °	Fukt inne Rh%	Fukt ute Rh%	Vindhast m/s	Temp in °C	Temp ute °C	Nb. Mån mm	Tryck Mbar	Dagpp °C	Kyleffekt °C	Vix inne °C	Vix ute °C	Vindby m/s	Korr lufttryck	Nederb./dygn mm
2007-09-23 01:00	309	34	87	2,0	19,23	4,32	46,2	1011,51	1,85	4,32	18,93	6,97	4,1	0,00	0,0
2007-09-23 01:30	297	34	84	0,0	19,13	4,32	46,2	1011,51	1,35	4,32	18,83	6,74	4,9	0,00	0,0
2007-09-23 02:00	308	34	86	1,4	19,03	4,12	46,2	1011,51	1,49	4,12	18,73	6,70	3,3	0,00	0,0
2007-09-23 02:30	291	34	86	0,0	19,03	4,12	46,2	1011,51	1,49	4,12	18,73	6,70	3,7	0,00	0,0
2007-09-23 03:00	276	34	89	0,0	19,13	3,22	46,2	1011,51	1,10	3,22	18,83	6,03	1,6	0,00	0,0
2007-09-23 03:30	287	34	90	0,0	19,33	2,72	46,2	1011,51	0,77	2,72	19,03	5,61	2,0	0,00	0,0
2007-09-23 04:00	214	34	92	0,0	19,53	2,42	46,2	1011,51	0,79	2,42	19,23	5,47	0,0	0,00	0,0
2007-09-23 04:30	214	34	93	0,0	19,73	2,42	46,2	1011,51	0,95	2,42	19,44	5,55	0,0	0,00	0,0
2007-09-23 05:00	230	34	96	0,0	19,93	2,32	46,2	1012,51	1,30	2,32	19,64	5,70	0,0	0,00	0,0
2007-09-23 05:30	230	34	97	0,0	19,93	2,12	46,2	1012,51	1,25	2,12	19,64	5,59	0,0	0,00	0,0
2007-09-23 06:00	145	34	99	0,0	19,93	2,32	46,2	1012,51	1,74	2,32	19,64	5,96	0,0	0,00	0,0
2007-09-23 06:30	126	34	99	0,0	19,83	1,92	46,2	1012,51	1,35	1,92	19,54	5,56	0,0	0,00	0,0
2007-09-23 07:00	87	34	100	0,0	19,73	1,62	46,2	1012,51	1,19	1,62	19,44	5,35	1,6	0,00	0,0
2007-09-23 07:30	103	34	100	0,0	19,73	2,02	46,2	1012,51	1,59	2,02	19,44	5,75	0,0	0,00	0,0
2007-09-23 08:00	103	34	99	0,0	19,73	2,02	46,2	1012,51	1,45	2,02	19,44	5,66	0,0	0,00	0,0
2007-09-23 08:30	96	34	100	0,0	19,73	2,42	46,2	1012,51	1,99	2,42	19,44	6,15	0,0	0,00	0,0
2007-09-23 09:00	86	34	100	0,0	19,73	3,02	46,2	1011,51	2,59	3,02	19,44	6,75	0,0	0,00	0,0
2007-09-23 09:30	151	34	98	0,0	19,93	3,82	46,2	1012,51	3,09	3,82	19,64	7,37	1,8	0,00	0,0
2007-09-23 10:00	178	34	91	1,2	20,03	5,12	46,2	1011,51	3,30	5,12	19,74	8,09	2,4	0,00	0,0
2007-09-23 10:30	192	34	83	2,0	20,03	6,22	46,2	1011,51	3,03	6,22	19,74	8,57	3,0	0,00	0,0
2007-09-23 11:00	159	34	77	1,4	20,03	7,52	46,2	1011,51	3,19	7,52	19,74	9,44	4,7	0,00	0,0
2007-09-23 11:30	156	34	78	2,8	20,03	7,42	46,2	1011,51	3,28	5,07	19,74	9,41	3,5	0,00	0,0
2007-09-23 12:00	171	34	76	1,4	19,93	7,82	46,2	1011,51	3,28	7,82	19,64	9,67	3,7	0,00	0,0
2007-09-23 12:30	184	34	72	2,2	19,83	9,12	46,2	1011,51	3,74	9,12	19,54	10,70	4,5	0,00	0,0
2007-09-23 13:00	152	34	63	1,6	19,83	9,72	46,2	1010,51	2,33	9,72	19,54	10,73	4,3	0,00	0,0
2007-09-23 13:30	156	34	64	2,6	19,73	9,52	46,2	1010,51	2,38	8,24	19,44	10,59	3,3	0,00	0,0
2007-09-23 14:00	151	34	68	2,6	19,73	9,42	46,2	1010,51	3,18	8,13	19,44	10,74	4,5	0,00	0,0
2007-09-23 14:30	116	34	70	2,0	19,63	9,22	46,2	1010,51	3,41	9,22	19,34	10,66	3,9	0,00	0,0
2007-09-23 15:00	140	34	71	2,8	19,63	9,22	46,2	1010,51	3,62	7,04	19,34	10,73	4,5	0,00	0,0
2007-09-23 15:30	140	34	71	1,6	19,63	9,42	46,2	1010,51	3,82	9,42	19,34	10,93	4,9	0,00	0,0
2007-09-23 16:00	148	34	72	2,6	19,53	9,42	46,2	1009,51	4,02	8,13	19,23	11,00	5,6	0,00	0,0
2007-09-23 16:30	145	34	74	3,1	19,33	9,42	46,2	1009,51	4,43	7,25	19,03	11,13	4,1	0,00	0,0
2007-09-23 17:00	139	34	75	2,2	19,23	9,32	46,2	1009,51	4,53	9,32	18,93	11,10	4,1	0,00	0,0
2007-09-23 17:30	132	34	76	2,8	19,23	9,22	46,2	1008,51	4,64	7,04	18,93	11,07	4,1	0,00	0,0
2007-09-23 18:00	127	34	77	1,8	19,13	9,22	46,2	1008,51	4,83	9,22	18,83	11,14	4,9	0,00	0,0
2007-09-23 18:30	119	34	78	1,2	19,13	9,02	46,2	1008,51	4,83	9,02	18,83	11,01	3,9	0,00	0,0
2007-09-23 19:00	128	34	87	1,6	19,03	8,52	46,2	1008,51	5,97	8,52	18,73	11,18	3,3	0,00	0,0
2007-09-23 19:30	142	34	93	2,0	19,03	8,12	46,2	1008,51	6,58	8,12	18,73	11,26	3,0	0,00	0,0
2007-09-23 20:00	130	34	95	1,8	19,03	8,02	46,2	1008,51	6,80	8,02	18,73	11,32	3,3	0,00	0,0
2007-09-23 20:30	144	34	98	3,1	18,93	8,12	46,2	1008,51	7,37	5,83	18,63	11,68	4,3	0,00	0,0
2007-09-23 21:00	145	35	99	3,1	18,93	8,22	46,2	1008,51	7,62	5,94	18,68	11,86	4,3	0,00	0,0
2007-09-23 21:30	151	35	99	1,8	18,93	8,32	46,2	1008,51	7,72	8,32	18,68	11,96	4,1	0,00	0,0
2007-09-23 22:00	159	35	100	1,4	18,93	8,42	46,2	1008,51	7,97	8,42	18,68	12,15	3,9	0,00	0,0
2007-09-23 22:30	159	35	100	1,8	18,93	8,52	46,2	1008,51	8,07	8,52	18,68	12,25	3,5	0,00	0,0
2007-09-23 23:00	155	35	100	1,6	18,83	8,52	46,2	1008,51	8,07	8,52	18,58	12,25	3,1	0,00	0,0
2007-09-23 23:30	165	35	100	1,2	18,83	8,72	46,2	1008,51	8,27	8,72	18,58	12,45	3,3	0,00	0,0

Datum	Vindrikt °	Fukt inne Rh%	Fukt ute Rh%	Vindhast m/s	Temp in °C	Temp ute °C	Nb. Mån mm	Tryck Mbar	Dagpp °C	Kyleffekt °C	Vix inne °C	Vix ute °C	Vindby m/s	Korr lufttryck	Nederb./dygn mm
2007-09-24 00:00	140	35	100	1,4	18,93	8,82	46,2	1008,51	8,37	8,82	18,68	12,55	3,0	0,00	0,0
2007-09-24 00:30	143	35	100	0,0	18,93	8,52	46,2	1008,51	8,07	8,52	18,68	12,25	1,6	0,00	0,0
2007-09-24 01:00	93	35	100	0,0	19,03	8,32	46,2	1008,51	7,87	8,32	18,78	12,05	1,2	0,00	0,0
2007-09-24 01:30	123	35	100	0,0	19,13	8,22	46,2	1008,51	7,77	8,22	18,88	11,95	1,4	0,00	0,0
2007-09-24 02:00	86	35	100	0,0	19,33	8,42	46,2	1008,51	7,97	8,42	19,08	12,15	1,4	0,00	0,0
2007-09-24 02:30	111	35	100	0,0	19,43	8,52	46,2	1008,51	8,07	8,52	19,18	12,25	1,6	0,00	0,0
2007-09-24 03:00	118	34	100	0,0	19,53	8,62	46,2	1008,51	8,17	8,62	19,23	12,35	1,4	0,00	0,0
2007-09-24 03:30	76	34	100	1,2	19,63	8,62	46,2	1008,51	8,17	8,62	19,34	12,35	1,6	0,00	0,0
2007-09-24 04:00	111	34	100	0,0	19,63	8,72	46,2	1008,51	8,27	8,72	19,34	12,45	2,0	0,00	0,0
2007-09-24 04:30	109	34	100	1,2	19,63	8,72	46,2	1008,51	8,27	8,72	19,34	12,45	2,2	0,00	0,0
2007-09-24 05:00	100	34	100	0,0	19,53	8,82	46,2	1007,51	8,37	8,82	19,23	12,55	1,8	0,00	0,0
2007-09-24 05:30	83	35	100	0,0	19,43	8,92	46,2	1007,51	8,47	8,92	19,18	12,65	1,8	0,00	0,0
2007-09-24 06:00	94	35	100	0,0	19,43	8,82	46,2	1007,51	8,37	8,82	19,18	12,55	1,8	0,00	0,0
2007-09-24 06:30	102	35	100	0,0	19,33	9,42	46,2	1007,51	8,97	9,42	19,08	13,15	4,1	0,00	0,0
2007-09-24 07:00	134	35	100	1,4	19,33	9,62	46,2	1007,51	9,17	9,62	19,08	13,35	3,7	0,00	0,0
2007-09-24 07:30	88	35	100	0,0	19,33	9,32	46,2	1007,51	8,87	9,32	19,08	13,05	2,0	0,00	0,0
2007-09-24 08:00	143	35	100	2,4	19,33	9,42	46,2	1007,51	8,97	8,13	19,08	13,15	3,0	0,00	0,0
2007-09-24 08:30	136	35	100	2,4	19,43	10,12	46,2	1007,51	9,67	8,87	19,18	13,85	4,1	0,00	0,0
2007-09-24 09:00	144	35	99	3,1	19,53	11,12	46,2	1007,51	10,51	9,11	19,28	14,77	4,7	0,00	0,0
2007-09-24 09:30	159	35	94	2,8	19,63	11,92	46,2	1007,51	10,50	9,99	19,38	15,14	5,6	0,00	0,0
2007-09-24 10:00	187	35	90	2,8	19,63	13,23	46,2	1007,51	11,11	11,41	19,38	16,12	5,4	0,00	0,0
2007-09-24 10:30	136	35	83	4,9	19,63	14,03	46,2	1007,51	10,63	9,49	19,38	16,38	5,8	0,00	0,0
2007-09-24 11:00	139	35	80	4,3	19,63	14,73	46,2	1007,51	10,74	11,01	19,38	16,86	6,0	0,00	0,0
2007-09-24 11:30	180	35	76	2,2	19,63	14,73	46,2	1007,51	9,94	14,73	19,38	16,57	6,6	0,00	0,0
2007-09-24 12:00	147	35	77	1,2	19,63	14,63	46,2	1007,51	10,05	14,63	19,38	16,54	7,7	0,00	0,0
2007-09-24 12:30	141	35	78	4,5	19,53	14,43	46,2	1007,51	10,05	9,99	19,28	16,41	6,6	0,00	0,0
2007-09-24 13:00	185	36	78	3,3	19,53	14,83	46,2	1007,51	10,44	12,48	19,32	16,81	6,8	0,00	0,0
2007-09-24 13:30	175	36	80	3,3	19,43	14,43	46,2	1006,51	10,45	12,03	19,22	16,56	9,4	0,00	0,0
2007-09-24 14:00	155	36	81	3,3	19,43	14,13	46,2	1006,51	10,35	11,69	19,22	16,33	10,4	0,00	0,0
2007-09-24 14:30	125	36	83	5,6	19,33	13,73	46,2	1006,51	10,34	8,35	19,12	16,08	7,9	0,00	0,0
2007-09-24 15:00	133	36	84	5,4	19,33	13,63	46,2	1006,51	10,43	8,22	19,12	16,05	6,4	0,00	0,0
2007-09-24 15:30	149	36	82	3,5	19,33	13,73	46,2	1006,51	10,15	11,24	19,12	16,00	6,0	0,00	0,0
2007-09-24 16:00	136	36	82	3,3	19,33	13,63	46,2	1005,51	10,05	11,12	19,12	15,90	5,0	0,00	0,0
2007-09-24 16:30	141	36	83	3,1	19,23	13,53	46,2	1005,51	10,14	11,73	19,02	15,88	5,2	0,00	0,0
2007-09-24 17:00	158	36	81	3,9	19,23	13,93	46,2	1004,51	10,15	10,75	19,02	16,13	6,2	0,00	0,0
2007-09-24 17:30	135	37	85	5,8	19,23	13,83	46,2	1004,51	10,81	8,48	19,06	16,33	7,7	0,00	0,0
2007-09-24 18:00	159	37	83	3,0	19,23	14,03	46,2	1004,51	10,63	12,28	19,06	16,38	6,8	0,00	0,0
2007-09-24 18:30	133	37	84	3,3	19,23	13,83	46,2	1004,51	10,62	11,35	19,06	16,25	6,0	0,00	0,0
2007-09-24 19:00	138	37	84	3,1	19,13	13,53	46,2	1004,51	10,33	11,73	18,96	15,95	5,6	0,00	0,0
2007-09-24 19:30	133	37	85	5,8	19,13	13,33	46,2	1004,51	10,32	7,84	18,96	15,83	6,8	0,00	0,0
2007-09-24 20:00	151	37	85	2,4	19,13	13,53	46,2	1003,51	10,51	12,46	18,96	16,03	7,5	0,00	0,0
2007-09-24 20:30	148	37	85	3,0	19,13	13,63	46,2	1003,51	10,61	11,84	18,96	16,13	6,0	0,00	0,0
2007-09-24 21:00	148	37	86	4,1	19,13	13,63	46,2	1003,51	10,79	9,68	18,96	16,20	6,9	0,00	0,0
2007-09-24 21:30	153	37	87	5,4	19,13	13,83	46,2	1003,51	11,17	8,48	18,96	16,48	7,9	0,00	0,0
2007-09-24 22:00	166	37	88	4,7	19,13	13,93	46,2	1002,51	11,45	9,37	18,96	16,66	7,5	0,00	0,0
2007-09-24 22:30	177	38	87	2,0	19,13	14,03	46,2	1002,51	11,37	14,03	19,00	16,68	9,4	0,00	0,0

Datum	Vindrikt °	Fukt inne Rh%	Fukt ute Rh%	Vindhast m/s	Temp in °C	Temp ute °C	Nb. Mån mm	Tryck Mbar	Dagpp °C	Kyleffekt °C	Vix inne °C	Vix ute °C	Vindby m/s	Korr lufttryck	Nederb./dygn mm
2007-09-24 23:00	141	38	86	6,4	19,13	14,03	46,2	1002,51	11,19	7,97	19,00	16,60	9,0	0,00	0,0
2007-09-24 23:30	134	38	87	7,5	19,13	13,73	46,2	1001,51	11,07	6,81	19,00	16,38	10,6	0,00	0,0
2007-09-25 00:00	135	38	87	5,2	19,13	13,53	46,2	1002,51	10,88	8,48	19,00	16,18	9,4	0,00	0,0
2007-09-25 00:30	124	38	89	4,3	19,13	13,33	46,2	1001,51	11,03	9,32	19,00	16,14	7,3	0,00	0,0
2007-09-25 01:00	159	38	90	2,6	19,13	13,12	46,2	1000,51	11,01	12,04	19,00	16,02	9,8	0,00	0,0
2007-09-25 01:30	136	39	91	7,5	19,03	12,82	46,2	1000,51	10,89	5,59	18,95	15,80	10,0	0,00	0,0
2007-09-25 02:00	176	39	92	5,2	19,03	12,52	46,2	999,51	10,76	7,23	18,95	15,58	9,8	0,00	0,0
2007-09-25 02:30	157	39	92	2,6	19,03	12,52	46,2	999,51	10,76	11,40	18,95	15,58	9,4	0,00	0,0
2007-09-25 03:00	170	39	92	7,1	19,03	12,72	46,2	999,51	10,96	5,82	18,95	15,78	11,5	0,00	0,0
2007-09-25 03:30	143	39	92	5,2	19,13	12,72	46,2	999,51	10,96	7,48	19,05	15,78	10,4	0,00	0,0
2007-09-25 04:00	130	39	91	4,3	19,23	12,72	46,2	998,51	10,79	8,60	19,15	15,70	11,3	0,00	0,0
2007-09-25 04:30	137	39	91	5,0	19,33	12,82	46,2	998,51	10,89	7,60	19,25	15,80	8,5	0,00	0,0
2007-09-25 05:00	158	39	90	4,5	19,43	12,92	46,2	998,51	10,81	8,13	19,35	15,82	8,7	0,00	0,0
2007-09-25 05:30	154	39	90	8,1	19,53	13,02	46,2	998,51	10,91	5,14	19,45	15,92	8,5	0,00	0,0
2007-09-25 06:00	160	39	86	4,3	19,53	13,23	46,2	998,51	10,40	9,20	19,45	15,80	9,8	0,00	0,0
2007-09-25 06:30	186	39	76	3,3	19,53	12,32	46,2	999,51	7,62	9,65	19,45	14,17	8,3	0,00	0,0
2007-09-25 07:00	146	39	73	3,3	19,43	11,42	46,2	999,51	6,15	8,64	19,35	13,07	6,6	0,00	0,0
2007-09-25 07:30	154	39	77	2,2	19,33	11,02	46,2	999,51	6,57	11,02	19,25	12,94	6,8	0,00	0,0
2007-09-25 08:00	160	38	74	2,2	19,33	11,32	46,2	999,51	6,26	11,32	19,20	13,03	7,1	0,00	0,0
2007-09-25 08:30	149	38	72	6,0	19,23	11,42	46,2	999,51	5,94	4,97	19,10	13,00	7,3	0,00	0,0
2007-09-25 09:00	160	38	73	2,2	19,13	11,42	46,2	1000,51	6,15	11,42	19,00	13,07	6,9	0,00	0,0
2007-09-25 09:30	182	38	73	4,5	19,13	11,42	46,2	999,51	6,15	6,27	19,00	13,07	9,2	0,00	0,0
2007-09-25 10:00	183	37	70	5,2	19,03	11,62	46,2	1000,51	5,71	6,09	18,86	13,07	8,1	0,00	0,0
2007-09-25 10:30	142	37	71	2,8	19,03	11,42	46,2	1000,51	5,73	9,44	18,86	12,93	7,7	0,00	0,0
2007-09-25 11:00	153	37	72	4,5	19,03	11,52	46,2	1000,51	6,04	6,40	18,86	13,10	8,7	0,00	0,0
2007-09-25 11:30	197	37	73	4,5	18,93	11,52	46,2	1000,51	6,24	6,40	18,76	13,17	10,2	0,00	0,0
2007-09-25 12:00	156	37	74	5,8	18,93	11,52	46,2	1000,51	6,45	5,54	18,76	13,23	8,9	0,00	0,0
2007-09-25 12:30	194	37	69	4,3	18,93	12,32	46,2	1000,51	6,16	8,12	18,76	13,70	11,5	0,00	0,0
2007-09-25 13:00	186	37	70	5,0	18,93	12,32	46,2	1001,51	6,37	6,97	18,76	13,77	8,9	0,00	0,0
2007-09-25 13:30	155	37	72	6,0	18,83	12,42	46,2	1001,51	6,90	6,27	18,66	14,00	8,9	0,00	0,0
2007-09-25 14:00	164	37	71	1,8	18,83	12,62	46,2	1001,51	6,88	12,62	18,66	14,13	10,2	0,00	0,0
2007-09-25 14:30	145	37	72	5,0	18,93	13,02	46,2	1001,51	7,47	7,85	18,76	14,60	8,7	0,00	0,0
2007-09-25 15:00	194	37	72	2,6	18,93	12,92	46,2	1001,51	7,38	11,82	18,76	14,50	8,7	0,00	0,0
2007-09-25 15:30	130	37	72	3,9	18,93	12,62	46,2	1001,51	7,09	9,24	18,76	14,20	7,5	0,00	0,0
2007-09-25 16:00	155	37	73	3,1	18,93	12,62	46,2	1001,51	7,30	10,75	18,76	14,27	6,9	0,00	0,0
2007-09-25 16:30	161	37	73	2,6	18,93	12,62	46,2	1001,51	7,30	11,51	18,76	14,27	7,3	0,00	0,0
2007-09-25 17:00	176	37	75	1,6	18,93	12,52	46,2	1001,51	7,62	12,52	18,76	14,30	6,2	0,00	0,0
2007-09-25 17:30	148	37	76	3,0	18,93	12,32	46,2	1001,51	7,62	10,42	18,76	14,17	6,0	0,00	0,0
2007-09-25 18:00	148	37	77	1,8	18,93	12,12	46,2	1001,51	7,63	12,12	18,76	14,04	6,6	0,00	0,0
2007-09-25 18:30	154	37	78	3,9	18,93	11,72	46,2	1001,51	7,44	8,18	18,76	13,71	7,7	0,00	0,0
2007-09-25 19:00	157	37	81	3,0	18,83	11,42	46,2	1001,51	7,73	9,44	18,66	13,63	7,5	0,00	0,0
2007-09-25 19:30	162	37	82	4,7	18,83	11,32	46,2	1001,51	7,82	6,15	18,66	13,60	8,3	0,00	0,0
2007-09-25 20:00	162	37	84	3,9	18,83	11,12	46,2	1001,51	7,99	7,48	18,66	13,55	8,1	0,00	0,0
2007-09-25 20:30	154	37	83	2,8	18,83	11,02	46,2	1001,51	7,71	9,00	18,66	13,37	6,6	0,00	0,0
2007-09-25 21:00	175	37	83	4,5	18,83	10,82	46,2	1001,51	7,51	5,53	18,66	13,17	8,3	0,00	0,0
2007-09-25 21:30	192	37	85	2,6	18,83	10,72	46,2	1001,51	7,78	9,50	18,66	13,23	7,7	0,00	0,0

Datum	Vindrikt	Fukt inne	Fukt ute	Vindhast	Temp in	Temp ute	Nb. Mån	Tryck	Dagpp	Kyleffekt	Vix inne	Vix ute	Vindby	Korr lufttryck	Nederb./dygn
	°	Rh%	Rh%	m/s	°C	°C	mm	Mbar	°C	°C	°C	°C	m/s		mm
2007-09-25 22:00	162	37	86	3,5	18,83	10,62	46,2	1002,51	7,86	7,73	18,66	13,20	6,6	0,00	0,0
2007-09-25 22:30	143	37	87	3,0	18,83	10,42	46,2	1002,51	7,84	8,35	18,66	13,08	6,2	0,00	0,0
2007-09-25 23:00	151	37	88	3,9	18,83	10,12	46,2	1002,51	7,72	6,32	18,66	12,86	6,0	0,00	0,0
2007-09-25 23:30	146	37	89	0,0	18,83	10,02	46,2	1002,51	7,79	10,02	18,66	12,84	4,3	0,00	0,0
2007-09-26 00:00	142	37	90	1,4	19,03	9,82	46,2	1002,51	7,76	9,82	18,86	12,72	3,1	0,00	0,0
2007-09-26 00:30	156	37	94	3,9	19,13	9,72	46,2	1002,51	8,33	5,85	18,96	12,94	5,2	0,00	0,0
2007-09-26 01:00	145	37	95	2,2	19,23	9,42	46,2	1002,51	8,19	9,42	19,06	12,72	4,9	0,00	0,0
2007-09-26 01:30	149	37	96	2,0	19,33	9,22	46,2	1002,51	8,15	9,22	19,16	12,61	3,7	0,00	0,0
2007-09-26 02:00	137	37	98	2,6	19,43	8,92	46,2	1002,51	8,17	7,60	19,26	12,48	3,5	0,00	0,0
2007-09-26 02:30	136	37	99	1,8	19,43	8,52	46,2	1002,51	7,92	8,52	19,26	12,16	3,9	0,00	0,0
2007-09-26 03:00	133	37	99	0,0	19,43	8,12	46,2	1002,51	7,52	8,12	19,26	11,76	3,0	0,00	0,0
2007-09-26 03:30	113	37	100	0,0	19,43	7,62	46,2	1002,51	7,18	7,62	19,26	11,35	1,4	0,00	0,0
2007-09-26 04:00	134	37	100	0,0	19,43	7,32	46,2	1002,51	6,88	7,32	19,26	11,05	1,4	0,00	0,0
2007-09-26 04:30	129	37	100	0,0	19,33	6,92	46,2	1002,51	6,48	6,92	19,16	10,65	1,2	0,00	0,0
2007-09-26 05:00	123	37	100	0,0	19,23	6,22	46,2	1002,51	5,78	6,22	19,06	9,95	0,0	0,00	0,0
2007-09-26 05:30	123	37	100	0,0	19,23	5,92	46,2	1003,51	5,48	5,92	19,06	9,65	0,0	0,00	0,0
2007-09-26 06:00	124	37	100	0,0	19,23	5,52	46,2	1003,51	5,08	5,52	19,06	9,25	0,0	0,00	0,0
2007-09-26 06:30	124	37	100	0,0	19,33	4,92	46,2	1003,51	4,48	4,92	19,16	8,65	0,0	0,00	0,0
2007-09-26 07:00	115	37	100	0,0	19,33	4,82	46,2	1004,51	4,38	4,82	19,16	8,55	0,0	0,00	0,0
2007-09-26 07:30	115	37	100	0,0	19,43	4,72	46,2	1004,51	4,28	4,72	19,26	8,45	0,0	0,00	0,0
2007-09-26 08:00	84	37	100	0,0	19,43	5,02	46,2	1005,51	4,58	5,02	19,26	8,75	0,0	0,00	0,0
2007-09-26 08:30	166	37	100	0,0	19,53	5,42	46,2	1005,51	4,98	5,42	19,36	9,15	0,0	0,00	0,0
2007-09-26 09:00	166	36	100	0,0	19,53	5,42	46,2	1005,51	4,98	5,42	19,32	9,15	0,0	0,00	0,0
2007-09-26 09:30	168	36	100	0,0	19,53	6,02	46,2	1006,51	5,58	6,02	19,32	9,75	0,0	0,00	0,0
2007-09-26 10:00	168	37	100	0,0	19,53	6,52	46,2	1006,51	6,08	6,52	19,36	10,25	0,0	0,00	0,0
2007-09-26 10:30	167	37	100	0,0	19,43	7,32	46,2	1007,51	6,88	7,32	19,26	11,05	0,0	0,00	0,0
2007-09-26 11:00	181	37	100	0,0	19,43	7,92	46,2	1007,51	7,47	7,92	19,26	11,65	1,4	0,00	0,0
2007-09-26 11:30	298	37	99	1,2	19,43	8,22	46,2	1008,51	7,62	8,22	19,26	11,86	1,8	0,00	0,0
2007-09-26 12:00	313	37	90	1,2	19,43	8,92	46,2	1008,51	6,88	8,92	19,26	11,81	2,6	0,00	0,0
2007-09-26 12:30	299	37	84	1,2	19,43	9,72	46,2	1009,51	6,62	9,72	19,26	12,15	2,4	0,00	0,0
2007-09-26 13:00	339	37	76	0,0	19,43	10,72	46,2	1009,51	6,08	10,72	19,26	12,57	2,2	0,00	0,0
2007-09-26 13:30	316	37	73	0,0	19,43	10,62	46,2	1009,51	5,38	10,62	19,26	12,26	3,3	0,00	0,0
2007-09-26 14:00	303	37	74	0,0	19,43	10,52	46,2	1010,51	5,49	10,52	19,26	12,23	1,8	0,00	0,0
2007-09-26 14:30	324	37	74	0,0	19,43	11,12	46,2	1010,51	6,07	11,12	19,26	12,83	2,4	0,00	0,0
2007-09-26 15:00	334	37	73	1,8	19,53	11,42	46,2	1011,51	6,15	11,42	19,36	13,07	6,0	0,00	0,0
2007-09-26 15:30	309	37	70	2,2	19,53	11,52	46,2	1011,51	5,61	11,52	19,36	12,97	5,0	0,00	0,0
2007-09-26 16:00	302	37	72	0,0	19,53	11,22	46,2	1011,51	5,75	11,22	19,36	12,80	4,3	0,00	0,0
2007-09-26 16:30	319	37	69	0,0	19,53	11,72	46,2	1012,51	5,58	11,72	19,36	13,10	4,5	0,00	0,0
2007-09-26 17:00	305	37	73	1,2	19,53	12,12	46,2	1012,51	6,82	12,12	19,36	13,77	3,1	0,00	0,0
2007-09-26 17:30	306	37	79	1,2	19,53	10,82	46,2	1013,51	6,76	10,82	19,36	12,88	3,7	0,00	0,0
2007-09-26 18:00	320	37	84	1,4	19,43	10,12	46,2	1014,51	7,01	10,12	19,26	12,55	5,8	0,00	0,0
2007-09-26 18:30	311	37	82	0,0	19,43	9,42	46,2	1014,51	5,97	9,42	19,26	11,70	2,4	0,00	0,0
2007-09-26 19:00	294	37	84	1,2	19,43	8,82	46,2	1015,51	5,74	8,82	19,26	11,25	5,2	0,00	0,0
2007-09-26 19:30	311	37	85	2,4	19,33	8,42	46,2	1015,51	5,53	7,07	19,16	10,92	4,1	0,00	0,0
2007-09-26 20:00	302	37	89	0,0	19,33	7,92	46,2	1016,51	5,72	7,92	19,16	10,73	3,9	0,00	0,0
2007-09-26 20:30	297	37	88	1,2	19,33	7,52	46,2	1016,51	5,16	7,52	19,16	10,25	4,1	0,00	0,0

Datum	Vindrikt	Fukt inne	Fukt ute	Vindhast	Temp in	Temp ute	Nb. Mån	Tryck	Dagpp	Kyleffekt	Vix inne	Vix ute	Vindby	Korr lufttryck	Nederb./dygn
	°	Rh%	Rh%	m/s	°C	°C	mm	Mbar	°C	°C	°C	°C	m/s		mm
2007-09-26 21:00	313	37	87	1,4	19,33	7,22	46,2	1017,52	4,70	7,22	19,16	9,88	3,9	0,00	0,0
2007-09-26 21:30	317	37	82	0,0	19,23	6,92	46,2	1017,52	3,53	6,92	19,06	9,20	4,5	0,00	0,0
2007-09-26 22:00	301	36	82	2,0	19,23	6,82	46,2	1018,52	3,43	6,82	19,02	9,10	3,5	0,00	0,0
2007-09-26 22:30	304	36	82	2,0	19,13	6,62	46,2	1018,52	3,24	6,62	18,92	8,90	3,1	0,00	0,0
2007-09-26 23:00	308	36	80	1,2	19,13	6,32	46,2	1019,52	2,59	6,32	18,92	8,45	5,2	0,00	0,0
2007-09-26 23:30	310	36	84	0,0	19,13	5,72	46,2	1019,52	2,71	5,72	18,92	8,15	3,7	0,00	0,0
2007-09-27 00:00	314	36	85	0,0	19,13	5,72	46,2	1019,52	2,89	5,72	18,92	8,22	1,4	0,00	0,0
2007-09-27 00:30	314	36	85	0,0	19,13	5,42	46,2	1020,52	2,59	5,42	18,92	7,92	1,6	0,00	0,0
2007-09-27 01:00	308	36	86	0,0	19,13	5,52	46,2	1020,52	2,86	5,52	18,92	8,10	2,6	0,00	0,0
2007-09-27 01:30	311	36	86	0,0	19,03	5,32	46,2	1021,52	2,67	5,32	18,82	7,90	1,4	0,00	0,0
2007-09-27 02:00	312	36	85	0,0	19,03	5,22	46,2	1021,52	2,40	5,22	18,82	7,72	1,4	0,00	0,0
2007-09-27 02:30	306	36	86	0,0	19,03	4,92	46,2	1021,52	2,28	4,92	18,82	7,50	1,8	0,00	0,0
2007-09-27 03:00	331	36	86	0,0	19,03	3,72	46,2	1021,52	1,10	3,72	18,82	6,30	2,4	0,00	0,0
2007-09-27 03:30	317	36	87	0,0	18,93	3,42	46,2	1021,52	0,97	3,42	18,72	6,07	1,2	0,00	0,0
2007-09-27 04:00	351	36	88	0,0	18,93	2,82	46,2	1022,52	0,55	2,82	18,72	5,55	1,8	0,00	0,0
2007-09-27 04:30	312	36	88	0,0	18,93	2,62	46,2	1022,52	0,35	2,62	18,72	5,35	2,8	0,00	0,0
2007-09-27 05:00	305	36	88	0,0	18,93	2,52	46,2	1022,52	0,25	2,52	18,72	5,25	2,6	0,00	0,0
2007-09-27 05:30	329	36	90	0,0	18,83	1,92	46,2	1023,52	-0,02	1,92	18,62	4,81	1,2	0,00	0,0
2007-09-27 06:00	327	36	91	0,0	18,93	1,42	46,2	1023,52	-0,35	1,42	18,72	4,39	0,0	0,00	0,0
2007-09-27 06:30	330	36	91	0,0	19,03	1,12	46,2	1023,52	-0,65	1,12	18,82	4,09	1,4	0,00	0,0
2007-09-27 07:00	334	36	91	0,0	19,23	1,22	46,2	1023,52	-0,55	1,22	19,02	4,19	1,4	0,00	0,0
2007-09-27 07:30	308	36	89	0,0	19,43	1,32	46,2	1024,52	-0,77	1,32	19,22	4,13	1,6	0,00	0,0
2007-09-27 08:00	341	35	87	0,0	19,53	1,42	46,2	1024,52	-0,99	1,42	19,28	4,07	1,8	0,00	0,0
2007-09-27 08:30	320	35	86	0,0	19,73	1,52	46,2	1024,52	-1,06	1,52	19,48	4,09	0,0	0,00	0,0
2007-09-27 09:00	309	35	86	0,0	19,73	2,02	46,2	1025,52	-0,57	2,02	19,48	4,59	1,4	0,00	0,0
2007-09-27 09:30	337	35	82	1,4	19,63	2,92	46,2	1025,52	-0,37	2,92	19,38	5,19	2,6	0,00	0,0
2007-09-27 10:00	351	35	74	1,2	19,53	3,82	46,2	1025,52	-0,96	3,82	19,28	5,53	5,4	0,00	0,0
2007-09-27 10:30	318	36	70	2,2	19,43	4,42	46,2	1025,52	-1,17	4,42	19,22	5,86	6,4	0,00	0,0
2007-09-27 11:00	340	35	65	3,7	19,43	4,52	46,2	1026,52	-2,13	-0,22	19,18	5,65	6,0	0,00	0,0
2007-09-27 11:30	331	35	62	1,4	19,33	5,02	46,2	1025,52	-2,33	5,02	19,08	5,97	4,9	0,00	0,0
2007-09-27 12:00	329	35	60	3,0	19,23	5,42	46,2	1026,52	-2,42	2,88	18,98	6,25	4,1	0,00	0,0
2007-09-27 12:30	311	35	59	2,2	19,23	5,72	46,2	1026,52	-2,38	5,72	18,98	6,49	4,7	0,00	0,0
2007-09-27 13:00	294	35	56	1,6	19,23	5,42	46,2	1026,52	-3,40	5,42	18,98	6,02	3,3	0,00	0,0
2007-09-27 13:30	292	35	54	2,6	19,23	5,82	46,2	1026,52	-3,54	4,33	18,98	6,32	3,7	0,00	0,0
2007-09-27 14:00	334	35	53	1,6	19,23	5,82	46,2	1026,52	-3,81	5,82	18,98	6,27	4,5	0,00	0,0
2007-09-27 14:30	319	35	52	2,4	19,33	6,22	46,2	1026,52	-3,71	4,75	19,08	6,61	5,4	0,00	0,0
2007-09-27 15:00	351	35	53	1,2	19,33	6,32	46,2	1026,52	-3,34	6,32	19,08	6,77	3,9	0,00	0,0
2007-09-27 15:30	336	35	53	2,6	19,33	6,12	46,2	1026,52	-3,53	4,65	19,08	6,57	4,7	0,00	0,0
2007-09-27 16:00	301	35	53	3,0	19,33	6,02	46,2	1026,52	-3,62	3,54	19,08	6,47	3,9	0,00	0,0
2007-09-27 16:30	337	35	53	2,6	19,23	6,02	46,2	1026,52	-3,62	4,54	18,98	6,47	4,3	0,00	0,0
2007-09-27 17:00	331	35	53	1,6	19,23	5,82	46,2	1027,52	-3,81	5,82	18,98	6,27	3,9	0,00	0,0
2007-09-27 17:30	351	35	54	2,4	19,33	5,52	46,2	1027,52	-3,82	4,01	19,08	6,02	4,7	0,00	0,0
2007-09-27 18:00	338	35	55	2,0	19,33	5,12	46,2	1027,52	-3,93	5,12	19,08	5,67	3,0	0,00	0,0
2007-09-27 18:30	351	35	59	0,0	19,23	4,32	46,2	1027,52	-3,69	4,32	18,98	5,09	2,4	0,00	0,0
2007-09-27 19:00	351	35	65	0,0	19,23	3,12	46,2	1028,52	-3,46	3,12	18,98	4,24	0,0	0,00	0,0
2007-09-27 19:30	339	35	67	0,0	19,13	2,72	46,2	1028,52	-3,41	2,72	18,88	3,97	1,6	0,00	0,0

Datum	Vindrikt	Fukt inne	Fukt ute	Vindhast	Temp in	Temp ute	Nb. Mån	Tryck	Dagpp	Kyleffekt	Vix inne	Vix ute	Vindby	Korr lufttryck	Nederb./dygn
	°	Rh%	Rh%	m/s	°C	°C	mm	Mbar	°C	°C	°C	°C	m/s		mm
2007-09-27 20:00	330	35	67	1,2	19,13	2,42	46,2	1028,52	-3,70	2,42	18,88	3,67	1,8	0,00	0,0
2007-09-27 20:30	328	35	69	1,2	19,03	2,02	46,2	1028,52	-3,67	2,02	18,78	3,39	2,0	0,00	0,0
2007-09-27 21:00	323	35	72	0,0	18,93	1,82	46,2	1028,52	-3,27	1,82	18,68	3,39	1,8	0,00	0,0
2007-09-27 21:30	327	35	74	0,0	18,93	1,52	46,2	1029,52	-3,17	1,52	18,68	3,22	1,8	0,00	0,0
2007-09-27 22:00	330	35	75	1,2	18,83	1,32	46,2	1029,52	-3,18	1,32	18,58	3,09	2,2	0,00	0,0
2007-09-27 22:30	322	35	76	0,0	18,83	1,22	46,2	1029,52	-3,09	1,22	18,58	3,06	2,4	0,00	0,0
2007-09-27 23:00	318	35	76	0,0	18,83	1,02	46,2	1029,52	-3,28	1,02	18,58	2,86	2,0	0,00	0,0
2007-09-27 23:30	339	35	77	0,0	18,83	1,02	46,2	1029,52	-3,10	1,02	18,58	2,93	2,4	0,00	0,0
2007-09-28 00:00	328	35	79	0,0	18,93	0,51	46,2	1029,52	-3,22	0,51	18,68	2,57	2,2	0,00	0,0
2007-09-28 00:30	330	35	80	0,0	19,13	0,31	46,2	1029,52	-3,24	0,31	18,88	2,45	1,8	0,00	0,0
2007-09-28 01:00	323	35	80	0,0	19,43	0,21	46,2	1029,52	-3,34	0,21	19,18	2,35	1,2	0,00	0,0
2007-09-28 01:30	323	35	81	0,0	19,53	-0,29	46,2	1029,52	-3,65	-0,29	19,28	1,92	0,0	0,00	0,0
2007-09-28 02:00	323	35	84	0,0	19,63	-0,69	46,2	1030,52	-3,54	-0,69	19,38	1,74	0,0	0,00	0,0
2007-09-28 02:30	327	35	87	0,0	19,53	-0,79	46,2	1030,52	-3,15	-0,79	19,28	1,87	0,0	0,00	0,0
2007-09-28 03:00	333	35	86	0,0	19,43	-0,59	46,2	1030,52	-3,11	-0,59	19,18	1,99	0,0	0,00	0,0
2007-09-28 03:30	333	35	88	0,0	19,33	-1,59	46,2	1030,52	-3,78	-1,59	19,08	1,15	0,0	0,00	0,0
2007-09-28 04:00	333	35	89	0,0	19,23	-1,99	46,2	1030,52	-4,01	-1,99	18,98	0,83	0,0	0,00	0,0
2007-09-28 04:30	333	35	89	0,0	19,33	-1,99	46,2	1029,52	-4,01	-1,99	19,08	0,83	0,0	0,00	0,0
2007-09-28 05:00	333	35	91	0,0	19,43	-2,69	46,2	1030,52	-4,40	-2,69	19,18	0,29	0,0	0,00	0,0
2007-09-28 05:30	333	34	92	0,0	19,53	-3,09	46,2	1030,52	-4,64	-3,09	19,23	-0,03	0,0	0,00	0,0
2007-09-28 06:00	333	34	94	0,0	19,73	-2,89	46,2	1030,52	-4,15	-2,89	19,44	0,33	0,0	0,00	0,0
2007-09-28 06:30	333	34	93	0,0	19,73	-2,69	46,2	1030,52	-4,10	-2,69	19,44	0,45	0,0	0,00	0,0
2007-09-28 07:00	332	34	94	0,0	19,73	-2,19	46,2	1030,52	-3,46	-2,19	19,44	1,03	0,0	0,00	0,0
2007-09-28 07:30	332	34	92	0,0	19,73	-2,19	46,2	1030,52	-3,75	-2,19	19,44	0,87	0,0	0,00	0,0
2007-09-28 08:00	332	34	92	0,0	19,63	-2,19	46,2	1030,52	-3,75	-2,19	19,34	0,87	0,0	0,00	0,0
2007-09-28 08:30	332	34	92	0,0	19,53	-2,09	46,2	1030,52	-3,66	-2,09	19,23	0,97	0,0	0,00	0,0
2007-09-28 09:00	332	35	93	0,0	19,53	-1,49	46,2	1030,52	-2,91	-1,49	19,28	1,65	0,0	0,00	0,0
2007-09-28 09:30	164	35	93	0,0	19,43	-0,89	46,2	1030,52	-2,32	-0,89	19,18	2,25	0,0	0,00	0,0
2007-09-28 10:00	164	35	92	0,0	19,43	-0,09	46,2	1030,52	-1,68	-0,09	19,18	2,97	0,0	0,00	0,0
2007-09-28 10:30	165	35	90	0,0	19,43	1,02	46,2	1030,52	-0,90	1,02	19,18	3,91	0,0	0,00	0,0
2007-09-28 11:00	166	35	82	0,0	19,33	1,92	46,2	1030,52	-1,34	1,92	19,08	4,19	0,0	0,00	0,0
2007-09-28 11:30	170	35	78	0,0	19,33	2,62	46,2	1031,52	-1,37	2,62	19,08	4,60	0,0	0,00	0,0
2007-09-28 12:00	167	35	72	0,0	19,33	3,82	46,2	1030,52	-1,35	3,82	19,08	5,39	2,0	0,00	0,0
2007-09-28 12:30	116	35	63	0,0	19,33	4,32	46,2	1030,52	-2,76	4,32	19,08	5,32	1,4	0,00	0,0
2007-09-28 13:00	167	35	58	0,0	19,33	5,62	46,2	1030,52	-2,71	5,62	19,08	6,34	3,0	0,00	0,0
2007-09-28 13:30	137	35	56	1,6	19,33	6,12	46,2	1030,52	-2,75	6,12	19,08	6,73	3,0	0,00	0,0
2007-09-28 14:00	144	35	55	0,0	19,33	6,32	46,2	1030,52	-2,82	6,32	19,08	6,87	3,7	0,00	0,0
2007-09-28 14:30	139	35	55	1,6	19,33	6,62	46,2	1030,52	-2,54	6,62	19,08	7,17	3,1	0,00	0,0
2007-09-28 15:00	102	35	52	0,0	19,33	6,92	46,2	1029,52	-3,06	6,92	19,08	7,31	2,8	0,00	0,0
2007-09-28 15:30	153	35	53	0,0	19,33	7,12	46,2	1029,52	-2,60	7,12	19,08	7,57	2,2	0,00	0,0
2007-09-28 16:00	138	35	52	0,0	19,33	7,32	46,2	1029,52	-2,69	7,32	19,08	7,71	2,6	0,00	0,0
2007-09-28 16:30	118	35	52	0,0	19,33	7,32	46,2	1029,52	-2,69	7,32	19,08	7,71	1,6	0,00	0,0
2007-09-28 17:00	128	35	53	0,0	19,33	7,12	46,2	1029,52	-2,60	7,12	19,08	7,57	2,0	0,00	0,0
2007-09-28 17:30	125	35	53	0,0	19,33	7,02	46,2	1029,52	-2,70	7,02	19,08	7,47	2,0	0,00	0,0
2007-09-28 18:00	125	35	53	0,0	19,43	6,72	46,2	1029,52	-2,97	6,72	19,18	7,17	1,4	0,00	0,0
2007-09-28 18:30	118	35	57	0,0	19,33	5,82	46,2	1029,52	-2,77	5,82	19,08	6,48	0,0	0,00	0,0

Datum	Vindrikt °	Fukt inne Rh%	Fukt ute Rh%	Vindhast m/s	Temp in °C	Temp ute °C	Nb. Mån mm	Tryck Mbar	Dagpp °C	Kyleffekt °C	Vix inne °C	Vix ute °C	Vindby m/s	Korr lufttryck	Nederb./dygn mm
2007-09-28 19:00	118	35	69	0,0	19,33	3,52	46,2	1029,52	-2,24	3,52	19,08	4,90	0,0	0,00	0,0
2007-09-28 19:30	105	35	73	0,0	19,23	2,32	46,2	1029,52	-2,59	2,32	18,98	3,96	0,0	0,00	0,0
2007-09-28 20:00	88	35	72	0,0	19,13	1,92	46,2	1028,52	-3,17	1,92	18,88	3,49	0,0	0,00	0,0
2007-09-28 20:30	87	35	73	0,0	19,13	1,62	46,2	1029,52	-3,26	1,62	18,88	3,26	0,0	0,00	0,0
2007-09-28 21:00	87	35	76	0,0	19,03	1,22	46,2	1029,52	-3,09	1,22	18,78	3,06	0,0	0,00	0,0
2007-09-28 21:30	83	35	77	0,0	19,03	0,92	46,2	1029,52	-3,19	0,92	18,78	2,83	0,0	0,00	0,0
2007-09-28 22:00	83	35	80	0,0	18,93	0,41	46,2	1029,52	-3,15	0,41	18,68	2,55	0,0	0,00	0,0
2007-09-28 22:30	79	35	81	0,0	18,93	0,31	46,2	1028,52	-3,07	0,31	18,68	2,52	0,0	0,00	0,0
2007-09-28 23:00	79	35	80	0,0	18,83	0,31	46,2	1029,52	-3,24	0,31	18,58	2,45	0,0	0,00	0,0
2007-09-28 23:30	62	35	80	0,0	18,83	0,41	46,2	1029,52	-3,15	0,41	18,58	2,55	0,0	0,00	0,0
2007-09-29 00:00	52	35	79	0,0	18,83	0,72	46,2	1029,52	-3,03	0,72	18,58	2,77	0,0	0,00	0,0
2007-09-29 00:30	67	35	78	0,0	18,93	0,72	46,2	1029,52	-3,21	0,72	18,68	2,70	0,0	0,00	0,0
2007-09-29 01:00	79	35	78	0,0	19,13	0,82	46,2	1029,52	-3,11	0,82	18,88	2,80	1,2	0,00	0,0
2007-09-29 01:30	83	35	80	0,0	19,43	0,82	46,2	1029,52	-2,76	0,82	19,18	2,95	1,2	0,00	0,0
2007-09-29 02:00	71	34	80	0,0	19,63	0,72	46,2	1028,52	-2,85	0,72	19,34	2,85	1,2	0,00	0,0
2007-09-29 02:30	61	34	81	0,0	19,73	0,31	46,2	1028,52	-3,07	0,31	19,44	2,52	0,0	0,00	0,0
2007-09-29 03:00	57	34	83	0,0	19,63	-0,49	46,2	1028,52	-3,51	-0,49	19,34	1,87	0,0	0,00	0,0
2007-09-29 03:30	58	34	85	0,0	19,53	-0,59	46,2	1028,52	-3,28	-0,59	19,23	1,92	0,0	0,00	0,0
2007-09-29 04:00	44	35	86	0,0	19,43	-0,89	46,2	1028,52	-3,41	-0,89	19,18	1,69	0,0	0,00	0,0
2007-09-29 04:30	47	35	86	0,0	19,33	-0,79	46,2	1028,52	-3,31	-0,79	19,08	1,79	0,0	0,00	0,0
2007-09-29 05:00	47	35	87	0,0	19,33	-0,89	46,2	1028,52	-3,25	-0,89	19,08	1,77	1,2	0,00	0,0
2007-09-29 05:30	45	35	89	0,0	19,53	-0,99	46,2	1028,52	-3,03	-0,99	19,28	1,83	0,0	0,00	0,0
2007-09-29 06:00	323	34	89	0,0	19,73	-0,59	46,2	1028,52	-2,64	-0,59	19,44	2,23	0,0	0,00	0,0
2007-09-29 06:30	332	34	88	0,0	19,83	-0,79	46,2	1028,52	-2,99	-0,79	19,54	1,95	0,0	0,00	0,0
2007-09-29 07:00	356	34	88	0,0	19,83	-0,59	46,2	1027,52	-2,79	-0,59	19,54	2,15	0,0	0,00	0,0
2007-09-29 07:30	356	34	90	0,0	19,83	-1,09	46,2	1027,52	-2,97	-1,09	19,54	1,81	0,0	0,00	0,0
2007-09-29 08:00	356	34	92	0,0	19,73	-0,79	46,2	1028,52	-2,37	-0,79	19,44	2,27	0,0	0,00	0,0
2007-09-29 08:30	71	34	90	0,0	19,73	0,11	46,2	1028,52	-1,79	0,11	19,44	3,01	0,0	0,00	0,0
2007-09-29 09:00	58	34	87	0,0	19,63	0,82	46,2	1028,52	-1,58	0,82	19,34	3,47	1,4	0,00	0,0
2007-09-29 09:30	83	34	84	0,0	19,53	1,42	46,2	1028,52	-1,49	1,42	19,23	3,84	1,6	0,00	0,0
2007-09-29 10:00	101	35	79	0,0	19,53	2,32	46,2	1028,52	-1,48	2,32	19,28	4,37	2,4	0,00	0,0
2007-09-29 10:30	122	34	78	0,0	19,53	3,12	46,2	1028,52	-0,88	3,12	19,23	5,10	2,8	0,00	0,0
2007-09-29 11:00	80	34	75	1,2	19,53	4,02	46,2	1028,52	-0,57	4,02	19,23	5,80	3,3	0,00	0,0
2007-09-29 11:30	92	35	69	1,2	19,53	4,42	46,2	1027,52	-1,38	4,42	19,28	5,80	2,4	0,00	0,0
2007-09-29 12:00	299	35	68	0,0	19,43	4,92	46,2	1027,52	-1,11	4,92	19,18	6,23	1,8	0,00	0,0
2007-09-29 12:30	72	35	67	0,0	19,43	5,32	46,2	1027,52	-0,94	5,32	19,18	6,57	3,3	0,00	0,0
2007-09-29 13:00	93	35	66	1,6	19,43	6,12	46,2	1027,52	-0,40	6,12	19,18	7,31	2,0	0,00	0,0
2007-09-29 13:30	73	35	61	0,0	19,43	6,72	46,2	1027,52	-0,96	6,72	19,18	7,61	2,6	0,00	0,0
2007-09-29 14:00	71	35	59	1,2	19,43	7,12	46,2	1026,52	-1,07	7,12	19,18	7,89	3,3	0,00	0,0
2007-09-29 14:30	99	35	60	1,4	19,43	7,42	46,2	1026,52	-0,54	7,42	19,18	8,25	2,8	0,00	0,0
2007-09-29 15:00	104	35	59	0,0	19,43	7,92	46,2	1026,52	-0,32	7,92	19,18	8,69	2,6	0,00	0,0
2007-09-29 15:30	25	35	59	0,0	19,33	7,82	46,2	1026,52	-0,41	7,82	19,08	8,59	3,3	0,00	0,0
2007-09-29 16:00	44	35	60	0,0	19,33	7,52	46,2	1025,52	-0,45	7,52	19,08	8,35	2,6	0,00	0,0
2007-09-29 16:30	102	35	61	0,0	19,23	7,22	46,2	1025,52	-0,49	7,22	18,98	8,11	2,4	0,00	0,0
2007-09-29 17:00	71	35	63	0,0	19,23	7,12	46,2	1025,52	-0,12	7,12	18,98	8,13	2,2	0,00	0,0
2007-09-29 17:30	310	35	66	1,2	19,13	7,02	46,2	1024,52	0,46	7,02	18,88	8,21	4,5	0,00	0,0

Datum	Vindrikt	Fukt inne	Fukt ute	Vindhast	Temp in	Temp ute	Nb. Mån	Tryck	Daggp	Kyleffekt	Vix inne	Vix ute	Vindby	Korr lufttryck	Nederb./dygn
	°	Rh%	Rh%	m/s	°C	°C	mm	Mbar	°C	°C	°C	°C	m/s		mm
2007-09-29 18:00	331	35	64	0,0	19,13	7,22	46,2	1024,52	0,20	7,22	18,88	8,29	3,3	0,00	0,0
2007-09-29 18:30	251	35	63	0,0	19,13	7,12	46,2	1024,52	-0,12	7,12	18,88	8,13	3,3	0,00	0,0
2007-09-29 19:00	41	35	63	0,0	19,03	7,22	46,2	1024,52	-0,03	7,22	18,78	8,23	3,1	0,00	0,0
2007-09-29 19:30	55	35	63	0,0	19,03	7,32	46,2	1024,52	0,07	7,32	18,78	8,33	2,8	0,00	0,0
2007-09-29 20:00	48	35	64	1,2	18,93	7,22	46,2	1024,52	0,20	7,22	18,68	8,29	2,2	0,00	0,0
2007-09-29 20:30	65	35	66	2,8	18,93	7,72	46,2	1024,52	1,12	5,40	18,68	8,91	4,1	0,00	0,0
2007-09-29 21:00	93	35	68	0,0	18,93	7,42	46,2	1024,52	1,27	7,42	18,68	8,73	3,1	0,00	0,0
2007-09-29 21:30	310	35	71	1,4	18,93	7,32	46,2	1024,52	1,81	7,32	18,68	8,83	2,2	0,00	0,0
2007-09-29 22:00	222	35	74	0,0	18,93	7,22	46,2	1024,52	2,32	7,22	18,68	8,93	2,0	0,00	0,0
2007-09-29 22:30	221	35	77	0,0	18,93	7,22	46,2	1023,52	2,90	7,22	18,68	9,14	3,3	0,00	0,0
2007-09-29 23:00	110	35	79	1,6	18,93	7,32	46,2	1024,52	3,37	7,32	18,68	9,38	3,5	0,00	0,0
2007-09-29 23:30	53	35	84	1,4	18,83	7,22	46,2	1023,52	4,18	7,22	18,58	9,65	3,0	0,00	0,0
2007-09-30 00:00	85	35	90	1,2	18,83	6,72	46,2	1023,52	4,71	6,72	18,58	9,61	3,5	0,00	0,0
2007-09-30 00:30	72	35	99	0,0	18,83	6,22	46,2	1023,52	5,63	6,22	18,58	9,86	3,1	0,00	0,0
2007-09-30 01:00	86	35	100	0,0	18,93	6,12	46,2	1023,52	5,68	6,12	18,68	9,85	2,6	0,00	0,0
2007-09-30 01:30	320	35	100	0,0	19,03	6,02	46,2	1023,52	5,58	6,02	18,78	9,75	1,8	0,00	0,0
2007-09-30 02:00	292	35	100	0,0	19,23	5,92	46,2	1023,52	5,48	5,92	18,98	9,65	2,0	0,00	0,0
2007-09-30 02:30	4	35	100	0,0	19,43	6,02	46,2	1023,52	5,58	6,02	19,18	9,75	2,2	0,00	0,0
2007-09-30 03:00	338	35	100	0,0	19,63	6,02	46,2	1023,52	5,58	6,02	19,38	9,75	2,0	0,00	0,0
2007-09-30 03:30	107	35	100	0,0	19,73	6,02	46,2	1023,52	5,58	6,02	19,48	9,75	2,2	0,00	0,0
2007-09-30 04:00	69	35	100	0,0	19,73	6,12	46,2	1023,52	5,68	6,12	19,48	9,85	2,4	0,00	0,0
2007-09-30 04:30	295	35	100	0,0	19,63	6,02	46,2	1022,52	5,58	6,02	19,38	9,75	1,4	0,00	0,0
2007-09-30 05:00	27	35	100	0,0	19,63	6,12	46,2	1022,52	5,68	6,12	19,38	9,85	2,0	0,00	0,0
2007-09-30 05:30	25	35	100	0,0	19,53	6,02	46,2	1022,52	5,58	6,02	19,28	9,75	1,6	0,00	0,0
2007-09-30 06:00	345	35	100	0,0	19,43	6,02	46,2	1022,52	5,58	6,02	19,18	9,75	1,8	0,00	0,0
2007-09-30 06:30	56	35	100	0,0	19,33	6,12	46,2	1022,52	5,68	6,12	19,08	9,85	1,6	0,00	0,0
2007-09-30 07:00	99	35	100	0,0	19,33	6,12	46,2	1022,52	5,68	6,12	19,08	9,85	2,0	0,00	0,0
2007-09-30 07:30	71	35	100	0,0	19,33	6,32	46,2	1022,52	5,88	6,32	19,08	10,05	2,0	0,00	0,0
2007-09-30 08:00	308	36	100	1,2	19,43	6,42	46,2	1022,52	5,98	6,42	19,22	10,15	1,8	0,00	0,0
2007-09-30 08:30	4	35	100	0,0	19,53	6,62	46,2	1022,52	6,18	6,62	19,28	10,35	3,0	0,00	0,0
2007-09-30 09:00	301	35	100	0,0	19,63	6,82	46,2	1022,52	6,38	6,82	19,38	10,55	1,8	0,00	0,0
2007-09-30 09:30	315	35	100	0,0	19,73	7,12	46,2	1022,52	6,68	7,12	19,48	10,85	1,6	0,00	0,0
2007-09-30 10:00	74	35	100	0,0	19,73	7,32	46,2	1022,52	6,88	7,32	19,48	11,05	2,4	0,00	0,0
2007-09-30 10:30	65	35	100	1,2	19,73	7,72	46,2	1022,52	7,28	7,72	19,48	11,45	1,6	0,00	0,0
2007-09-30 11:00	53	35	100	0,0	19,73	8,12	46,2	1022,52	7,67	8,12	19,48	11,85	2,2	0,00	0,0
2007-09-30 11:30	84	35	100	0,0	19,63	8,22	46,2	1022,52	7,77	8,22	19,38	11,95	2,0	0,00	0,0
2007-09-30 12:00	86	35	100	0,0	19,63	8,62	46,2	1021,52	8,17	8,62	19,38	12,35	1,6	0,00	0,0
2007-09-30 12:30	86	35	100	0,0	19,53	9,32	46,2	1021,52	8,87	9,32	19,28	13,05	3,0	0,00	0,0
2007-09-30 13:00	60	36	100	1,4	19,53	9,82	46,2	1021,52	9,37	9,82	19,32	13,55	3,0	0,00	0,0
2007-09-30 13:30	101	35	100	0,0	19,63	10,22	46,2	1021,52	9,77	10,22	19,38	13,95	3,1	0,00	0,0
2007-09-30 14:00	92	36	100	1,4	19,83	10,62	46,2	1021,52	10,17	10,62	19,62	14,35	3,3	0,00	0,0
2007-09-30 14:30	88	36	100	2,6	19,83	11,22	46,2	1020,52	10,77	10,03	19,62	14,95	4,3	0,00	0,0
2007-09-30 15:00	89	36	100	1,2	19,83	11,82	46,2	1020,52	11,36	11,82	19,62	15,55	3,3	0,00	0,0
2007-09-30 15:30	101	36	100	1,2	19,93	12,52	46,2	1020,52	12,06	12,52	19,72	16,25	4,9	0,00	0,0
2007-09-30 16:00	98	36	99	2,4	19,93	12,22	46,2	1019,52	11,61	11,09	19,72	15,87	4,9	0,00	0,0
2007-09-30 16:30	104	36	98	2,4	19,93	11,92	46,2	1019,52	11,15	10,77	19,72	15,48	3,7	0,00	0,0

Datum	Vindrikt °	Fukt inne Rh%	Fukt ute Rh%	Vindhast m/s	Temp in °C	Temp ute °C	Nb. Mån mm	Tryck Mbar	Daggp °C	Kyleffekt °C	Vix inne °C	Vix ute °C	Vindby m/s	Korr lufttryck	Nederb./dygn mm
2007-09-30 17:00	104	36	97	1,2	19,93	12,12	46,2	1019,52	11,19	12,12	19,72	15,59	3,7	0,00	0,0
2007-09-30 17:30	101	36	96	1,2	19,93	11,72	46,2	1019,52	10,63	11,72	19,72	15,11	5,6	0,00	0,0
2007-09-30 18:00	96	36	98	1,4	19,83	11,42	46,2	1019,52	10,65	11,42	19,62	14,98	3,9	0,00	0,0
2007-09-30 18:30	96	36	99	1,4	19,83	11,22	46,2	1018,52	10,61	11,22	19,62	14,87	3,5	0,00	0,0
2007-09-30 19:00	112	36	100	1,2	19,83	11,22	46,2	1018,52	10,77	11,22	19,62	14,95	3,5	0,00	0,0
2007-09-30 19:30	86	36	100	3,0	19,73	10,92	46,2	1018,52	10,47	8,89	19,52	14,65	4,1	0,00	0,0
2007-09-30 20:00	87	36	100	1,6	19,53	10,62	46,2	1018,52	10,17	10,62	19,32	14,35	4,1	0,00	0,0
2007-09-30 20:30	99	36	100	1,2	19,43	10,32	46,2	1018,52	9,87	10,32	19,22	14,05	3,9	0,00	0,0
2007-09-30 21:00	100	36	100	0,0	19,43	10,42	46,2	1018,52	9,97	10,42	19,22	14,15	5,8	0,00	0,0
2007-09-30 21:30	118	36	100	1,8	19,33	10,12	46,2	1018,52	9,67	10,12	19,12	13,85	3,3	0,00	0,0
2007-09-30 22:00	120	36	100	1,6	19,33	10,02	46,2	1017,52	9,57	10,02	19,12	13,75	3,5	0,00	0,0
2007-09-30 22:30	135	36	100	0,0	19,23	9,92	46,2	1017,52	9,47	9,92	19,02	13,65	3,1	0,00	0,0
2007-09-30 23:00	91	36	100	1,2	19,23	9,72	46,2	1017,52	9,27	9,72	19,02	13,45	3,7	0,00	0,0
2007-09-30 23:30	87	36	100	0,0	19,23	9,72	46,2	1017,52	9,27	9,72	19,02	13,45	2,8	0,00	0,0
2007-10-01 00:00	121	37	100	1,4	19,23	9,72	46,2	1017,52	9,27	9,72	19,06	13,45	3,5	0,00	0,0
Medelvärde Månad	221	36	86	1,2	19,14	6,52		1007,27	3,57	5,81	18,91	9,13	3,3		0,0
Min	3	34	46	0,0	17,63	-3,09		987,50	-4,64	-5,13	17,33	-0,03	0,0		0,0
Max	356	39	100	8,3	20,03	14,83	46,2	1031,52	12,06	14,73	19,74	16,86	12,8		