

Medeltemperaturer / Max / Min

● Kyleff med °C
 ● Dygns med °C
 ▲ Temp Max
 ● Temp Min
 — Temperatur

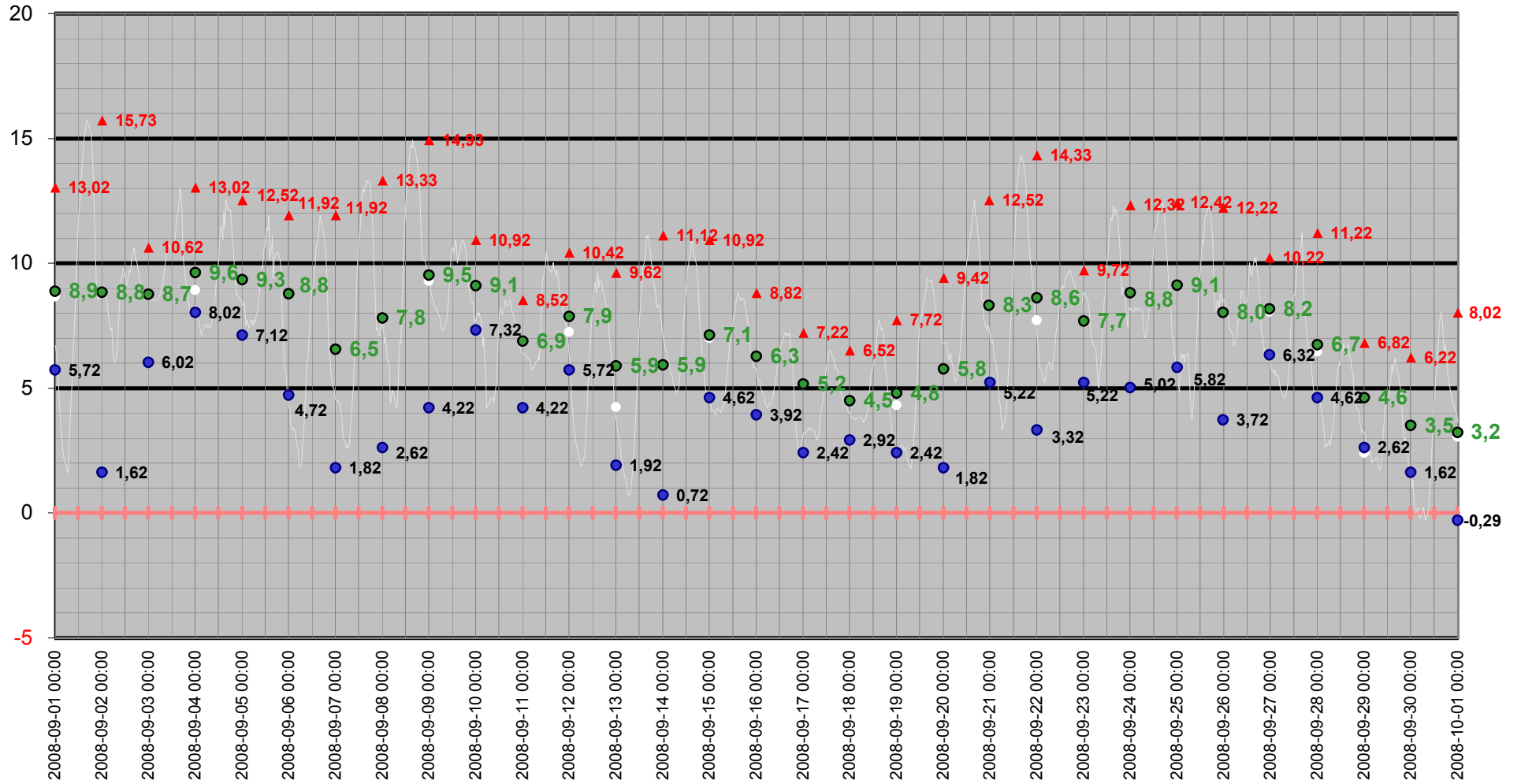

Medeltemperatur

□ Kyleff med °C ● Dygns med °C — Temperatur °C — Kyleffekt °C

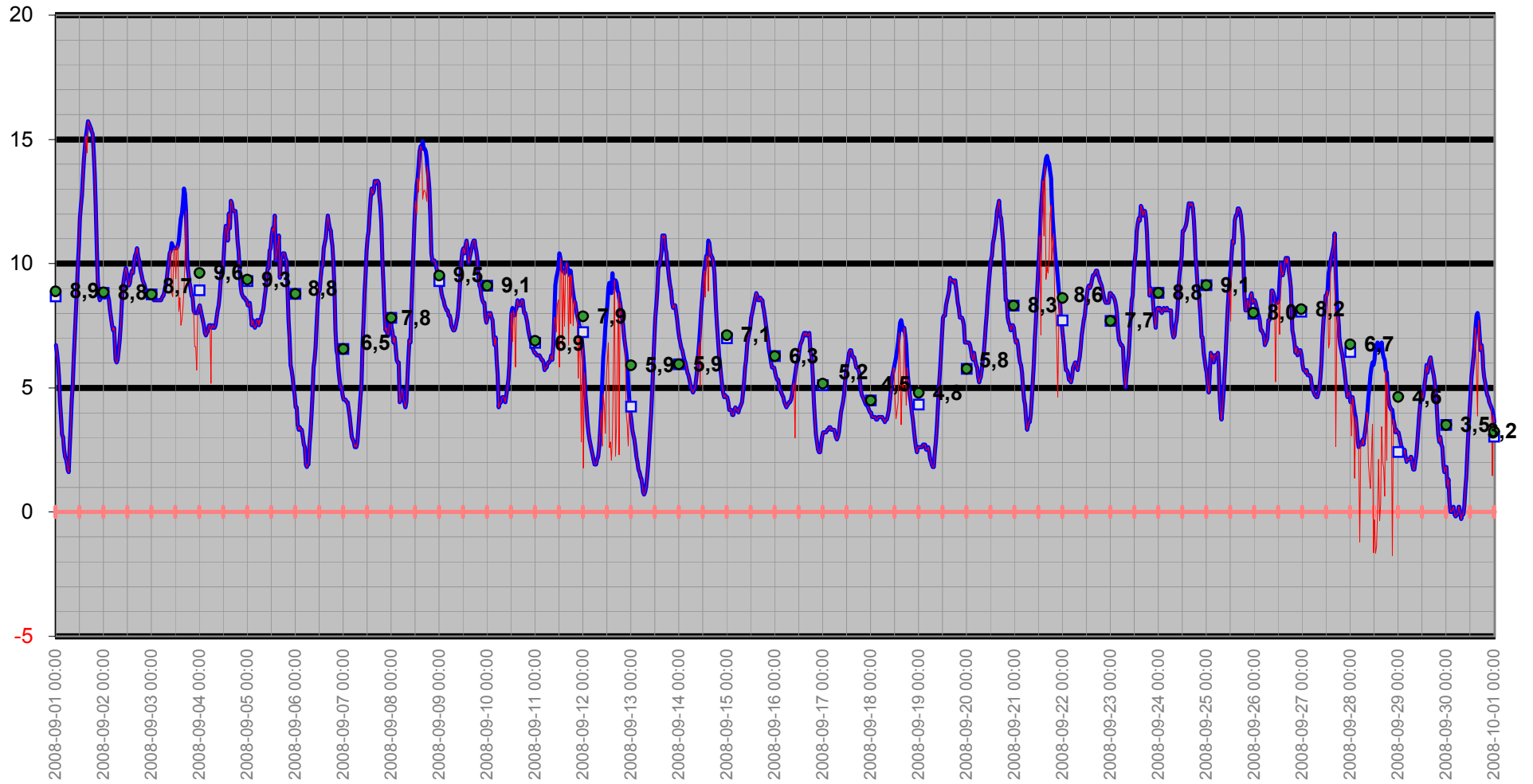

Temperatur/Vindby

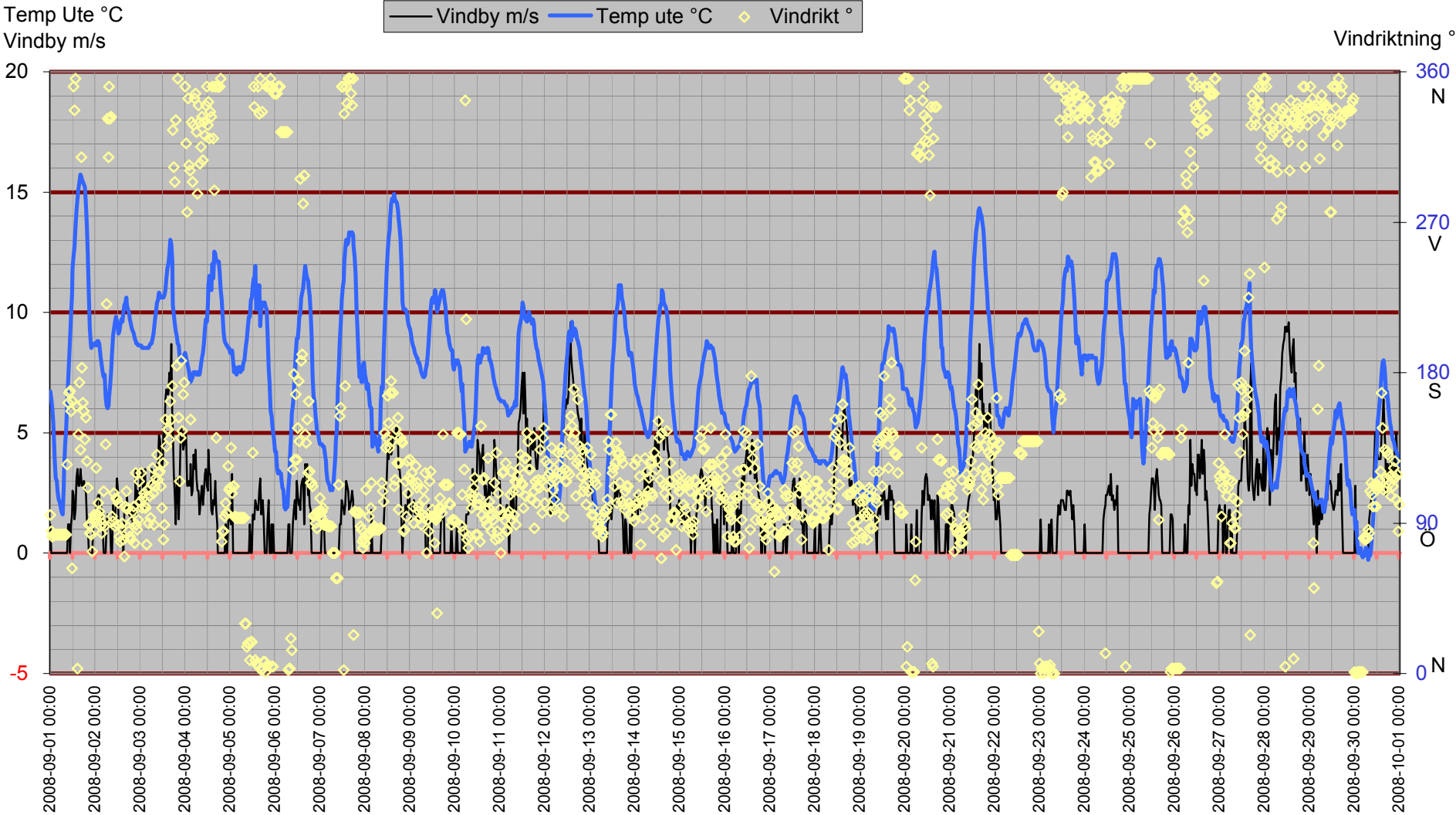

Inne

Temp inne °C

Vindby m/s

25

Temp in °C — Vindby m/s — Temp ute °C — Fukt inne Rh%

Rh % inne

20

15

10

5

0

-5

45

40

35

30

25

20

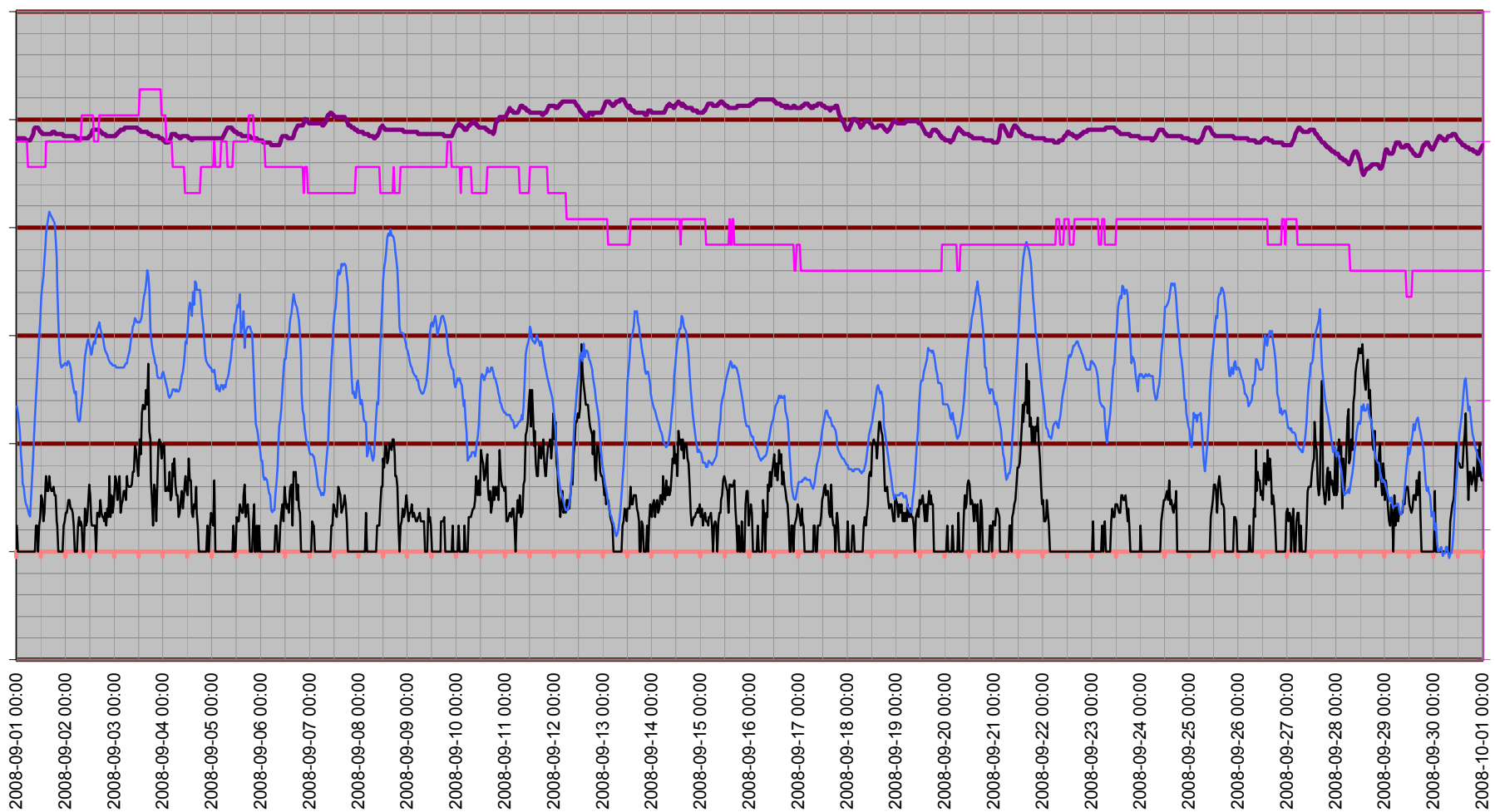

Temperatur inne

Temp in °C

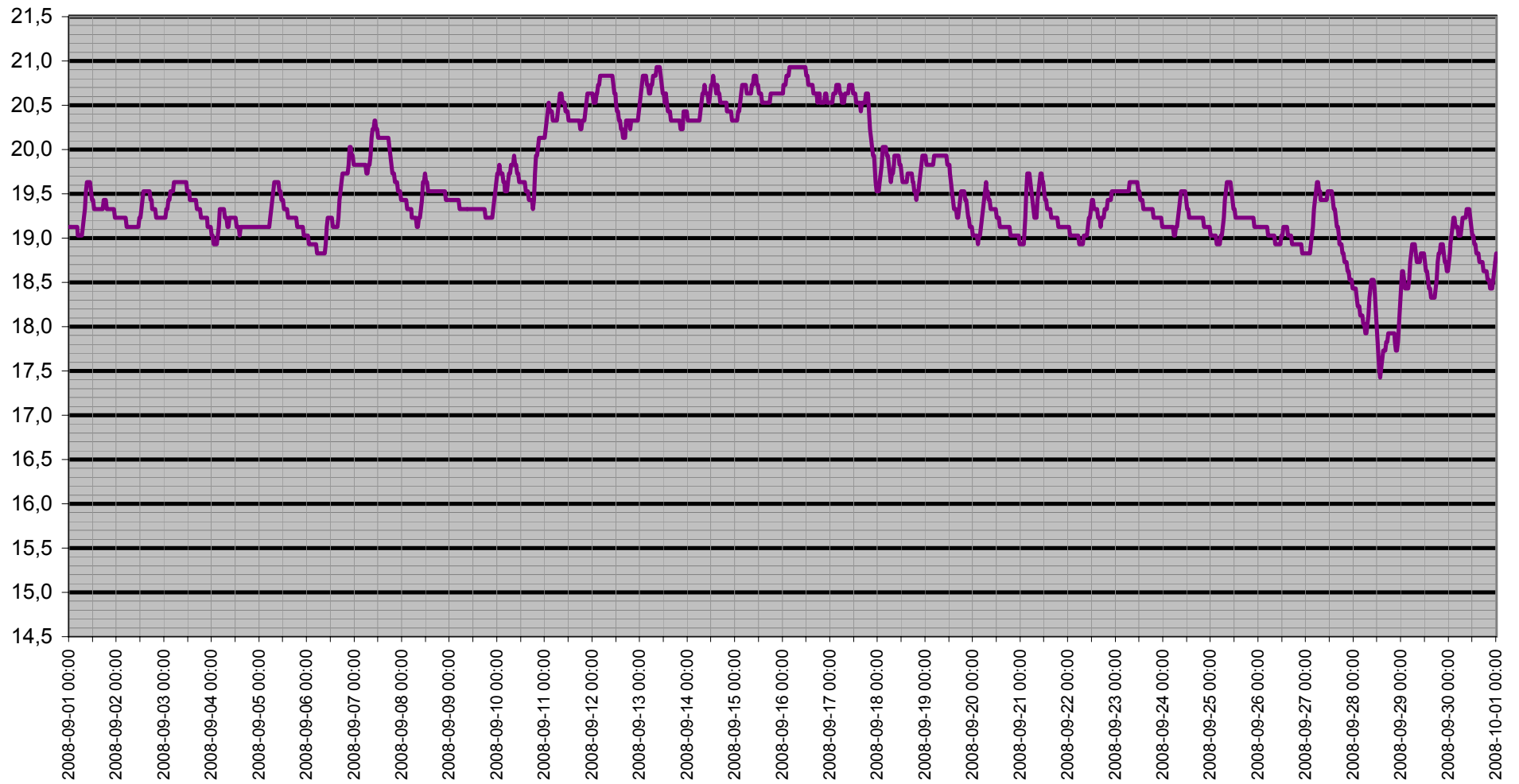

Dagpunkt/Temperatur

Vindhast m/s Daggp °C Temp ute °C Fukt ute Rh%

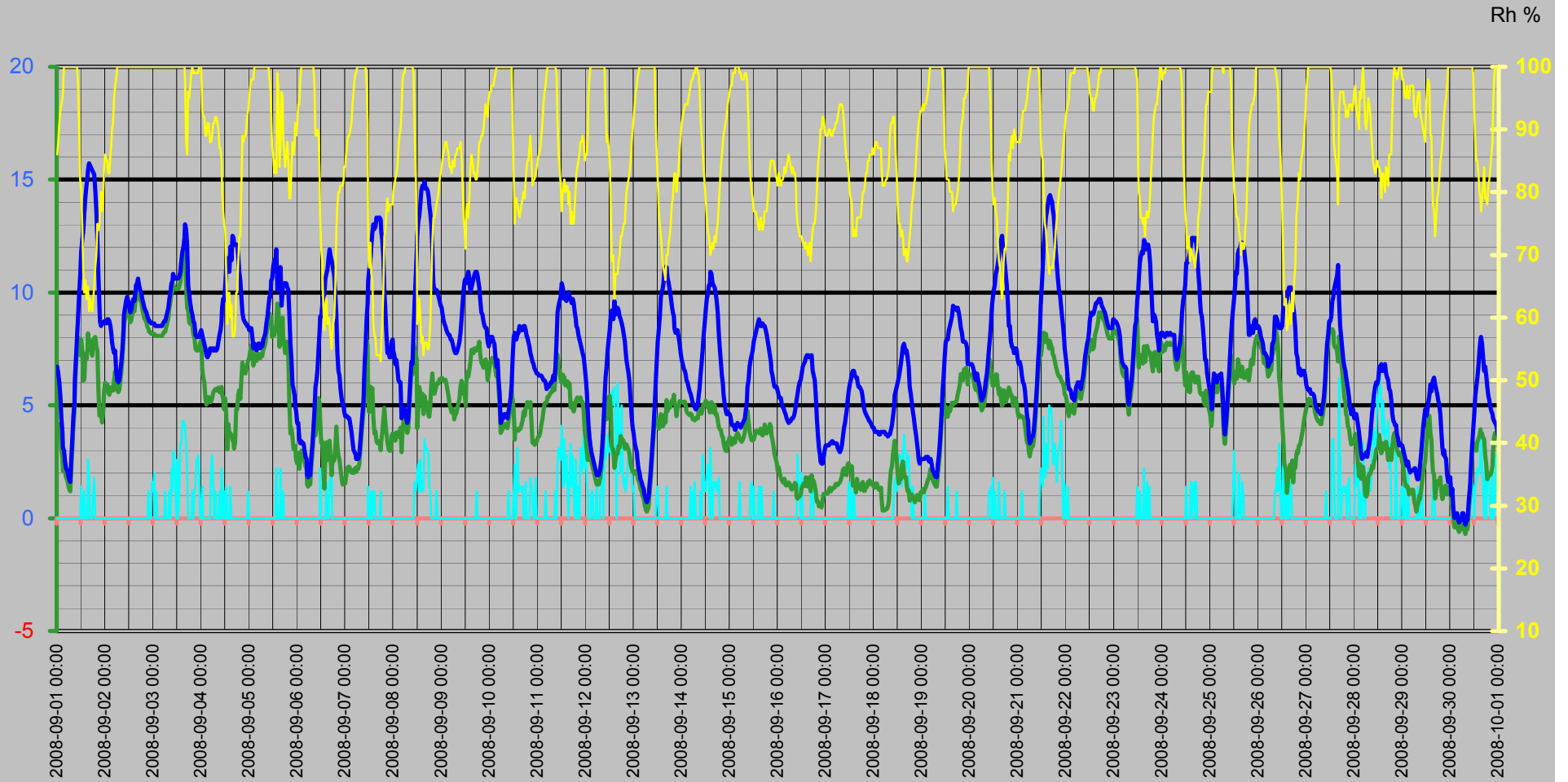

Vinddata

Vindhastighet m/s
Vindby m/s

Vindhast m/s — Vindby m/s ◊ Vindrikt ° — Fukt ute Rh%

Vindriktning °
Rh %

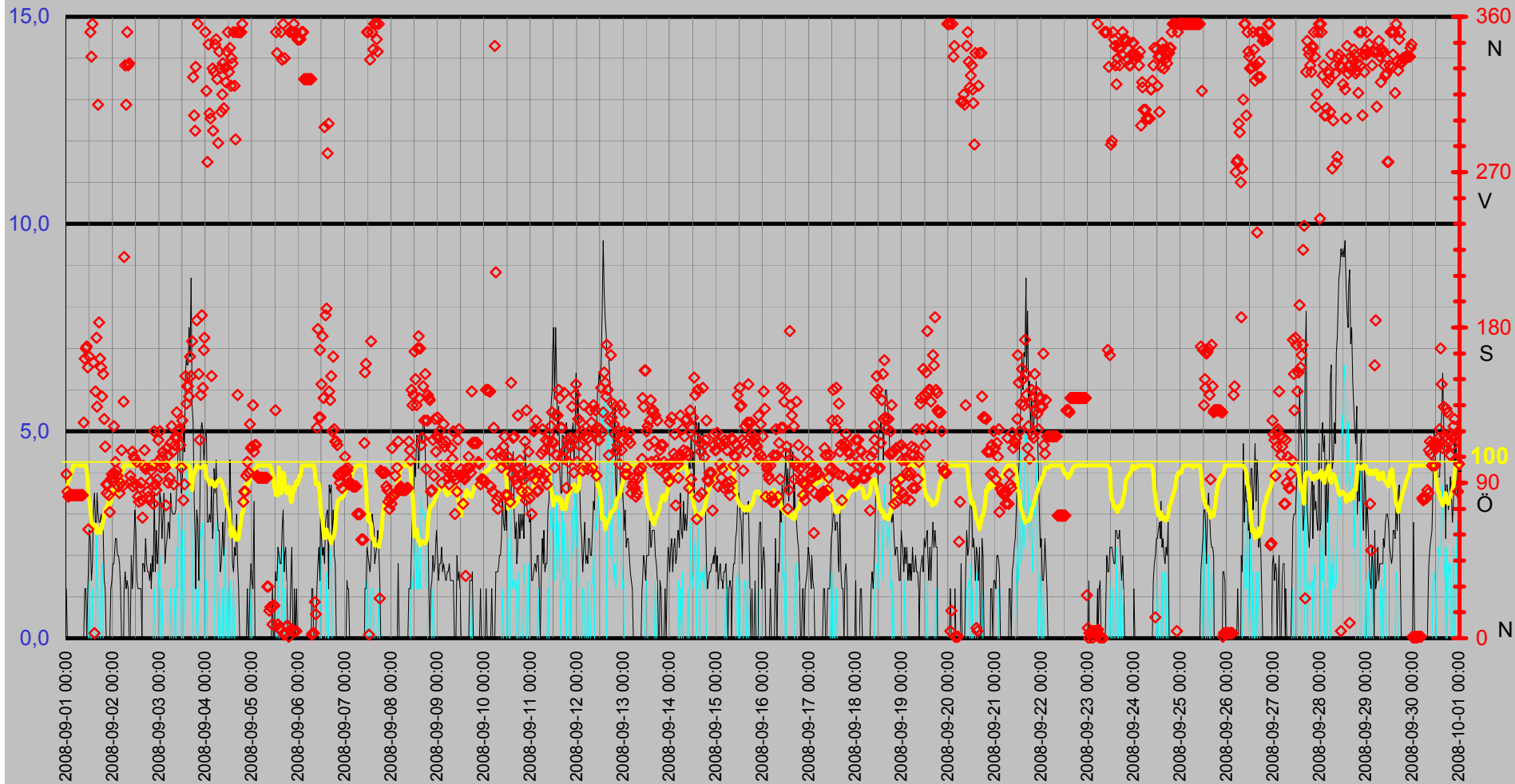

Luftfukt Kyleffekt Temp Vind Medeltemperatur

Temp °C
Vind m/s

● Dygns med °C Vindhast m/s Kyleffekt °C Temp ute °C Fukt ute Rh%

Rh %

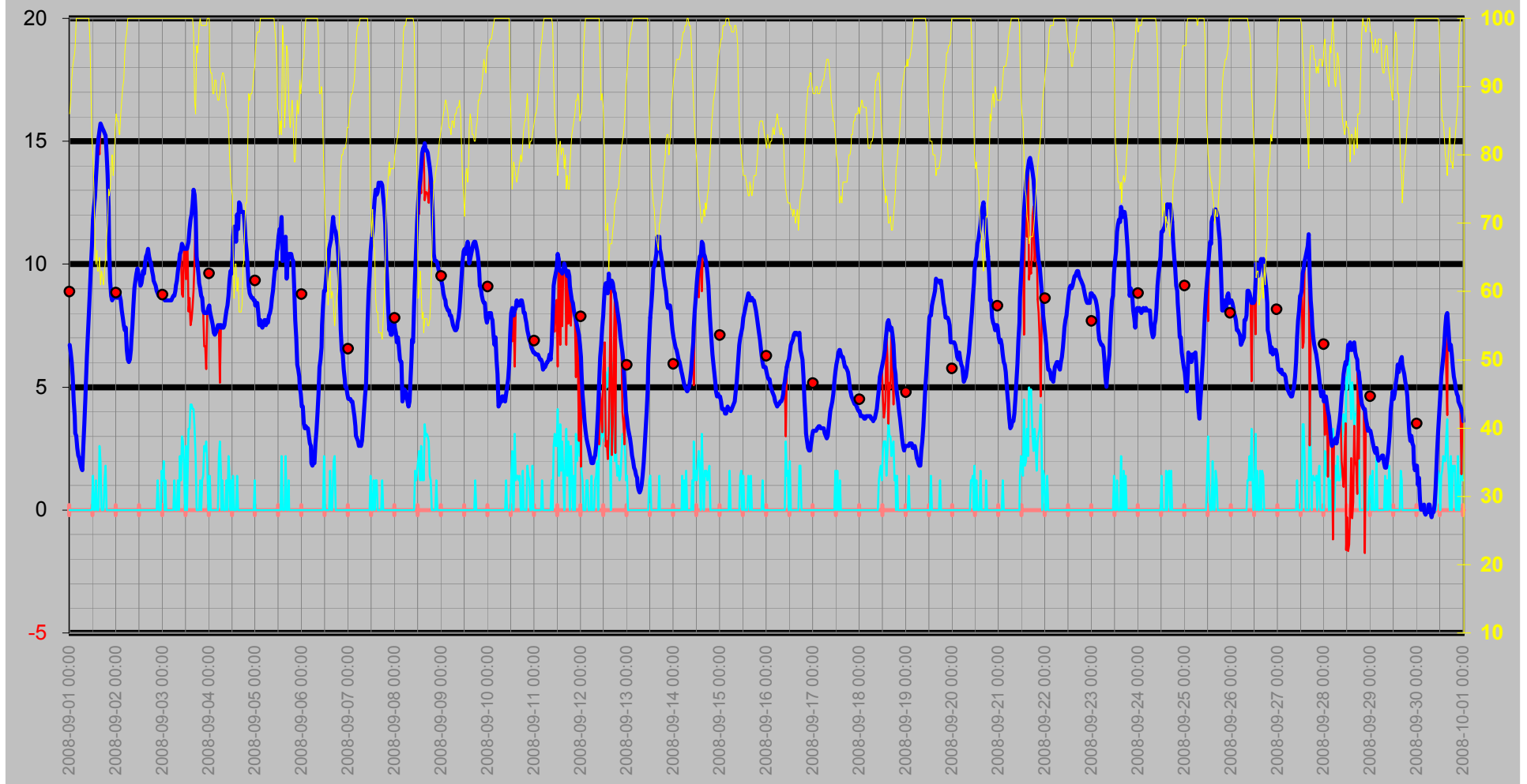

Nederbörd

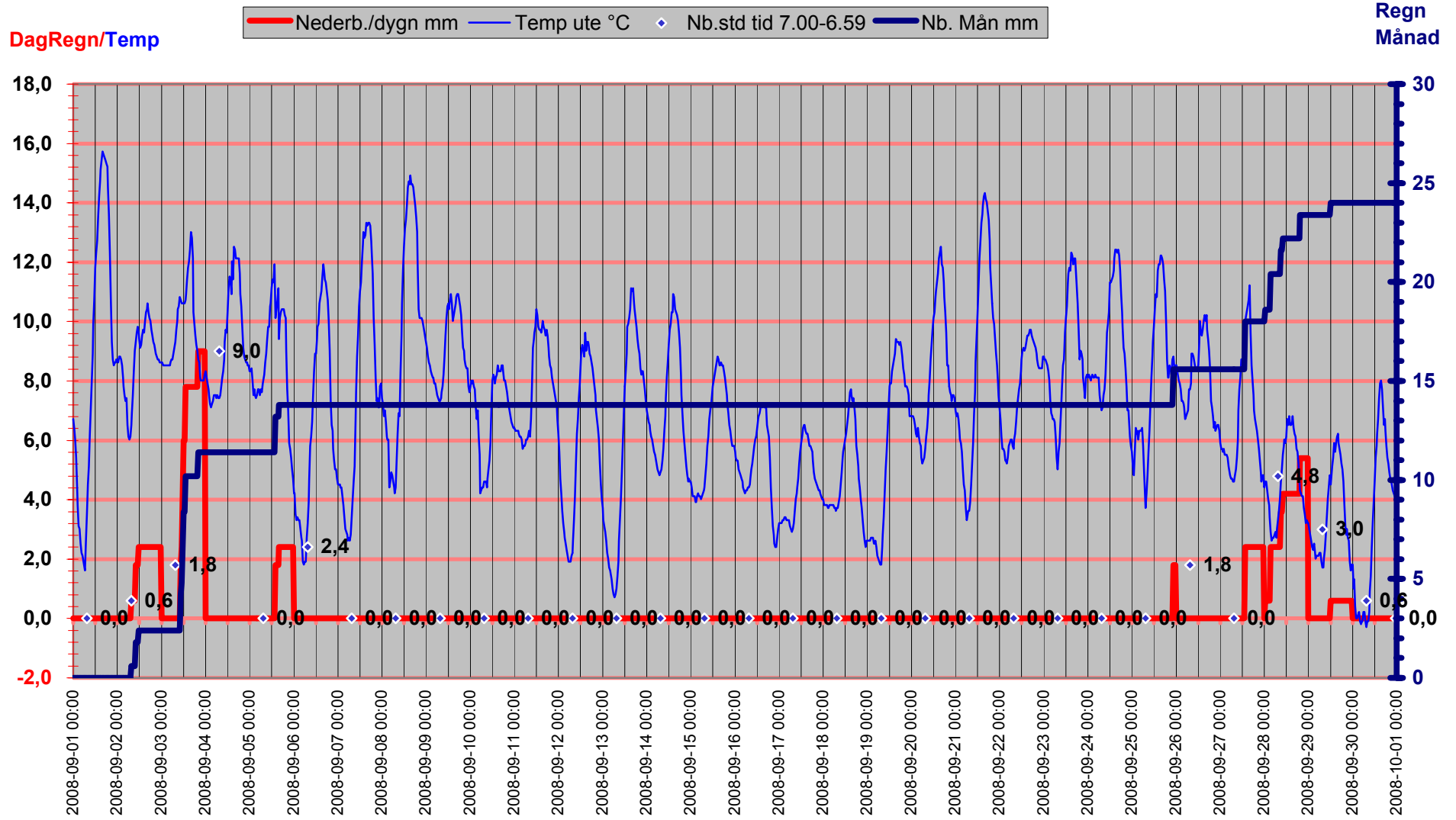

Luftryck/Nederbörd

◆ Luftryck mbar ▬ Nederb./dygn mm △ Nb.std tid 7.00-6.59

Luftryck

Nederbörd

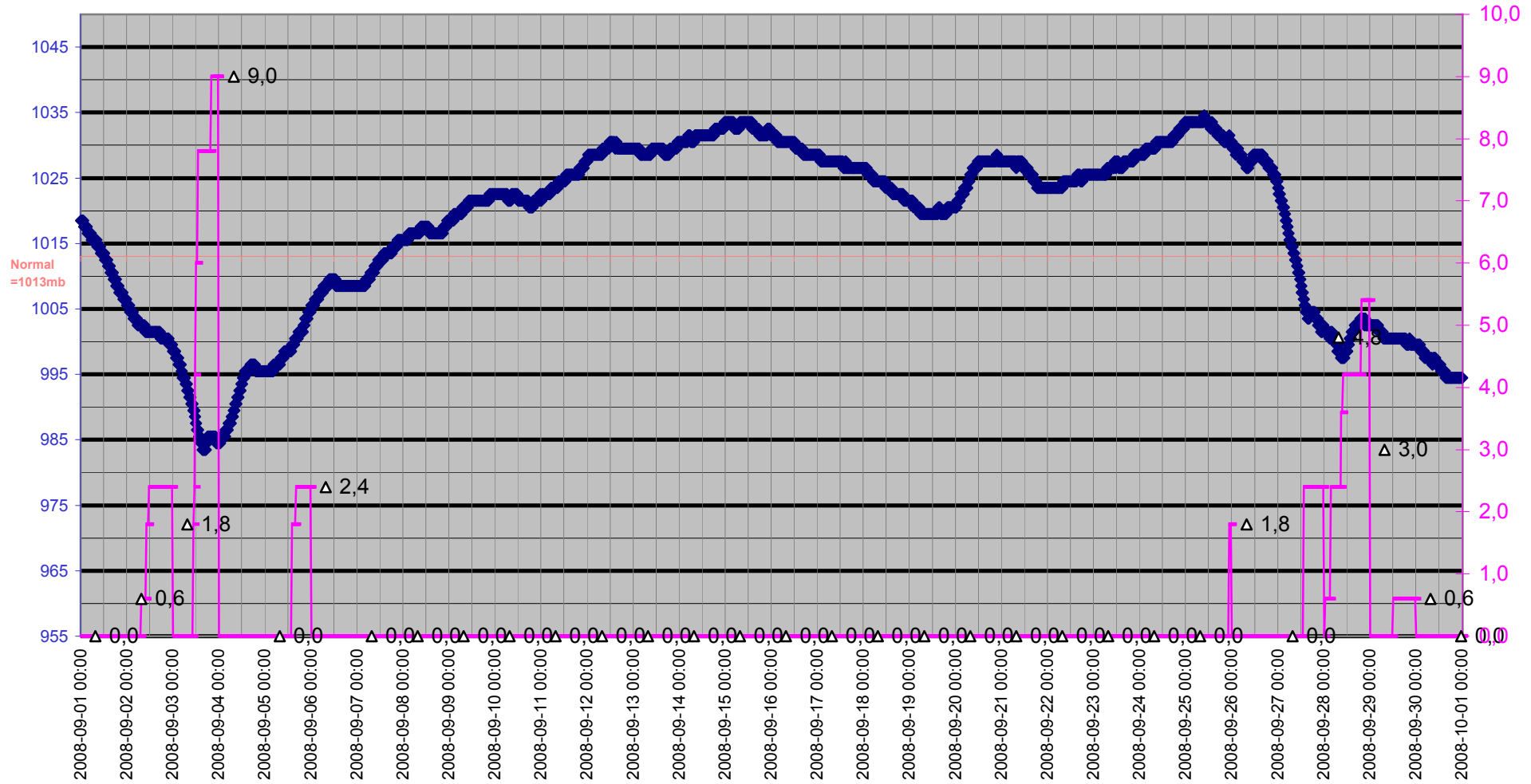

Grund

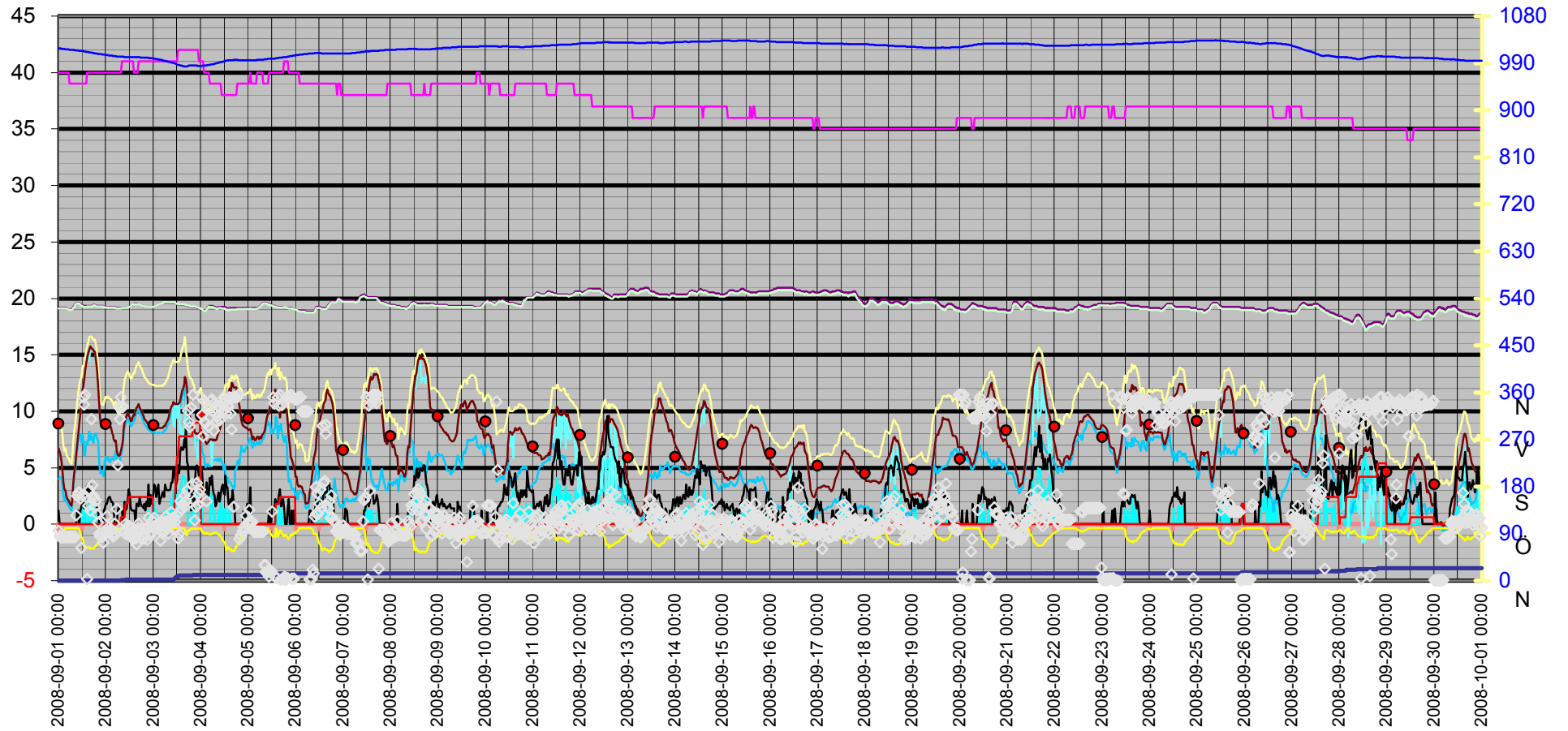
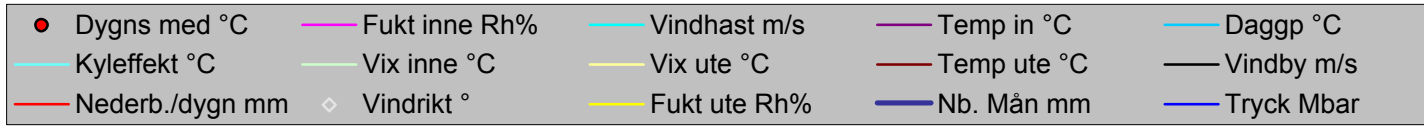

Datum	Vindrikt °	Fukt inne Rh%	Fukt ute Rh%	Vindhast m/s	Temp in °C	Temp ute °C	Nb. Mån mm	Tryck Mbar	Daggp °C	Kyleffekt °C	Vix inne °C	Vix ute °C	Vindby m/s	Korr lufttryck	Nederb./dygn mm
2008-09-01 00:00	95	40	86	0,0	19,13	6,72	0,0	1018,52	4,04	6,72	19,09	9,30	1,2	0,00	0,0
2008-09-01 00:30	85	40	88	0,0	19,13	6,42	0,0	1018,52	4,08	6,42	19,09	9,15	0,0	0,00	0,0
2008-09-01 01:00	82	40	91	0,0	19,13	6,02	0,0	1018,52	4,18	6,02	19,09	8,99	0,0	0,00	0,0
2008-09-01 01:30	83	40	93	0,0	19,13	5,42	0,0	1017,52	3,91	5,42	19,09	8,55	0,0	0,00	0,0
2008-09-01 02:00	83	40	94	0,0	19,13	4,42	0,0	1017,52	3,08	4,42	19,09	7,64	0,0	0,00	0,0
2008-09-01 02:30	83	40	95	0,0	19,13	3,82	0,0	1017,52	2,64	3,82	19,09	7,12	0,0	0,00	0,0
2008-09-01 03:00	83	40	96	0,0	19,13	3,12	0,0	1017,52	2,10	3,12	19,09	6,50	0,0	0,00	0,0
2008-09-01 03:30	83	40	100	0,0	19,13	3,02	0,0	1016,51	2,59	3,02	19,09	6,75	0,0	0,00	0,0
2008-09-01 04:00	83	40	100	0,0	19,13	2,52	0,0	1016,51	2,09	2,52	19,09	6,25	0,0	0,00	0,0
2008-09-01 04:30	83	40	100	0,0	19,03	2,22	0,0	1016,51	1,79	2,22	18,99	5,95	0,0	0,00	0,0
2008-09-01 05:00	83	40	100	0,0	19,03	2,12	0,0	1016,51	1,69	2,12	18,99	5,85	0,0	0,00	0,0
2008-09-01 05:30	83	39	100	0,0	19,03	1,92	0,0	1015,51	1,49	1,92	18,95	5,65	0,0	0,00	0,0
2008-09-01 06:00	83	39	100	0,0	19,03	1,72	0,0	1015,51	1,29	1,72	18,95	5,45	0,0	0,00	0,0
2008-09-01 06:30	83	39	100	0,0	19,03	1,62	0,0	1015,51	1,19	1,62	18,95	5,35	0,0	0,00	0,0
2008-09-01 07:00	83	39	100	0,0	19,13	2,62	0,0	1015,51	2,19	2,62	19,05	6,35	0,0	0,00	0,0
2008-09-01 07:30	83	39	100	0,0	19,23	3,52	0,0	1015,51	3,09	3,52	19,15	7,25	0,0	0,00	0,0
2008-09-01 08:00	83	39	100	0,0	19,33	4,52	0,0	1015,51	4,08	4,52	19,25	8,25	0,0	0,00	0,0
2008-09-01 08:30	83	39	100	0,0	19,53	5,12	0,0	1014,51	4,68	5,12	19,45	8,85	0,0	0,00	0,0
2008-09-01 09:00	125	39	100	0,0	19,63	6,22	0,0	1014,51	5,78	6,22	19,55	9,95	0,0	0,00	0,0
2008-09-01 09:30	162	39	100	0,0	19,63	7,12	0,0	1014,51	6,68	7,12	19,55	10,85	1,2	0,00	0,0
2008-09-01 10:00	168	39	100	0,0	19,63	8,02	0,0	1014,51	7,57	8,02	19,55	11,75	1,2	0,00	0,0
2008-09-01 10:30	169	39	97	0,0	19,63	8,92	0,0	1013,51	8,01	8,92	19,55	12,39	0,0	0,00	0,0
2008-09-01 11:00	157	39	90	0,0	19,53	9,92	0,0	1013,51	7,86	9,92	19,45	12,82	1,2	0,00	0,0
2008-09-01 11:30	63	39	82	0,0	19,43	10,72	0,0	1013,51	7,23	10,72	19,35	13,00	1,6	0,00	0,0
2008-09-01 12:00	163	39	80	1,4	19,43	11,82	0,0	1013,51	7,92	11,82	19,35	13,95	2,6	0,00	0,0
2008-09-01 12:30	351	39	75	0,0	19,33	12,32	0,0	1012,51	7,42	12,32	19,25	14,10	2,4	0,00	0,0
2008-09-01 13:00	337	39	67	0,0	19,33	12,72	0,0	1012,51	6,09	12,72	19,25	13,98	1,4	0,00	0,0
2008-09-01 13:30	356	39	64	1,2	19,33	13,53	0,0	1012,51	6,15	13,53	19,25	14,59	1,8	0,00	0,0
2008-09-01 14:00	160	39	66	0,0	19,33	14,23	0,0	1011,51	7,28	14,23	19,25	15,41	3,1	0,00	0,0
2008-09-01 14:30	3	40	63	0,0	19,33	14,73	0,0	1011,51	7,04	14,73	19,29	15,73	3,5	0,00	0,0
2008-09-01 15:00	143	40	63	0,0	19,33	15,13	0,0	1011,51	7,42	15,13	19,29	16,13	2,8	0,00	0,0
2008-09-01 15:30	174	40	65	2,6	19,33	15,43	0,0	1010,51	8,18	14,46	19,29	16,55	2,8	0,00	0,0
2008-09-01 16:00	134	40	61	2,0	19,33	15,73	0,0	1010,51	7,49	15,73	19,29	16,62	3,5	0,00	0,0
2008-09-01 16:30	309	40	63	0,0	19,33	15,63	0,0	1010,51	7,89	15,63	19,29	16,63	3,0	0,00	0,0
2008-09-01 17:00	183	40	62	0,0	19,33	15,53	0,0	1009,51	7,55	15,53	19,29	16,47	2,8	0,00	0,0
2008-09-01 17:30	162	40	61	0,0	19,43	15,43	0,0	1009,51	7,21	15,43	19,39	16,32	2,8	0,00	0,0
2008-09-01 18:00	157	40	63	1,2	19,43	15,33	0,0	1009,51	7,61	15,33	19,39	16,33	3,0	0,00	0,0
2008-09-01 18:30	140	40	65	1,8	19,43	15,23	0,0	1008,51	8,00	15,23	19,39	16,35	2,6	0,00	0,0
2008-09-01 19:00	153	40	68	0,0	19,33	14,53	0,0	1008,51	8,03	14,53	19,29	15,84	2,6	0,00	0,0
2008-09-01 19:30	127	40	70	0,0	19,33	13,63	0,0	1008,51	7,61	13,63	19,29	15,07	1,4	0,00	0,0
2008-09-01 20:00	111	40	75	0,0	19,33	12,32	0,0	1007,51	7,42	12,32	19,29	14,10	1,2	0,00	0,0
2008-09-01 20:30	89	40	74	0,0	19,33	10,72	0,0	1007,51	5,68	10,72	19,29	12,43	0,0	0,00	0,0
2008-09-01 21:00	84	40	75	0,0	19,33	9,32	0,0	1007,51	4,53	9,32	19,29	11,10	0,0	0,00	0,0
2008-09-01 21:30	89	40	78	0,0	19,33	8,72	0,0	1007,51	4,54	8,72	19,29	10,71	0,0	0,00	0,0
2008-09-01 22:00	83	40	80	0,0	19,33	8,52	0,0	1006,51	4,72	8,52	19,29	10,65	0,0	0,00	0,0
2008-09-01 22:30	73	40	77	0,0	19,33	8,62	0,0	1006,51	4,25	8,62	19,29	10,54	0,0	0,00	0,0

Datum	Vindrikt °	Fukt inne Rh%	Fukt ute Rh%	Vindhast m/s	Temp in °C	Temp ute °C	Nb. Mån mm	Tryck Mbar	Dagpp °C	Kyleffekt °C	Vix inne °C	Vix ute °C	Vindby m/s	Korr lufttryck	Nederb./dygn mm
2008-09-01 23:00	92	40	79	0,0	19,23	8,62	0,0	1006,51	4,63	8,62	19,19	10,68	1,2	0,00	0,0
2008-09-01 23:30	95	40	84	0,0	19,23	8,72	0,0	1006,51	5,64	8,72	19,19	11,15	1,4	0,00	0,0
2008-09-02 00:00	93	40	86	0,0	19,23	8,72	0,0	1005,51	6,00	8,72	19,19	11,30	1,8	0,00	0,0
2008-09-02 00:30	123	40	85	0,0	19,23	8,62	0,0	1005,51	5,72	8,62	19,19	11,12	1,8	0,00	0,0
2008-09-02 01:00	95	40	85	0,0	19,23	8,82	0,0	1005,51	5,92	8,82	19,19	11,32	2,2	0,00	0,0
2008-09-02 01:30	102	40	83	0,0	19,23	8,82	0,0	1004,51	5,56	8,82	19,19	11,17	2,4	0,00	0,0
2008-09-02 02:00	97	40	83	0,0	19,23	8,72	0,0	1004,51	5,47	8,72	19,19	11,07	2,4	0,00	0,0
2008-09-02 02:30	94	40	86	0,0	19,23	8,52	0,0	1004,51	5,80	8,52	19,19	11,10	2,0	0,00	0,0
2008-09-02 03:00	88	40	88	0,0	19,23	8,12	0,0	1004,51	5,75	8,12	19,19	10,86	2,0	0,00	0,0
2008-09-02 03:30	84	40	90	0,0	19,23	7,82	0,0	1003,51	5,79	7,82	19,19	10,71	1,8	0,00	0,0
2008-09-02 04:00	90	40	91	0,0	19,23	7,52	0,0	1003,51	5,66	7,52	19,19	10,49	1,2	0,00	0,0
2008-09-02 04:30	109	40	95	0,0	19,23	7,32	0,0	1003,51	6,11	7,32	19,19	10,62	0,0	0,00	0,0
2008-09-02 05:00	88	40	97	0,0	19,13	7,42	0,0	1003,51	6,52	7,42	19,09	10,89	0,0	0,00	0,0
2008-09-02 05:30	137	40	98	0,0	19,13	6,52	0,0	1002,51	5,78	6,52	19,09	10,08	0,0	0,00	0,0
2008-09-02 06:00	221	40	100	0,0	19,13	6,12	0,0	1002,51	5,68	6,12	19,09	9,85	1,2	0,00	0,0
2008-09-02 06:30	332	40	100	0,0	19,13	6,02	0,0	1002,51	5,58	6,02	19,09	9,75	1,6	0,00	0,0
2008-09-02 07:00	309	40	100	0,0	19,13	6,12	0,0	1002,51	5,68	6,12	19,09	9,85	1,2	0,00	0,0
2008-09-02 07:30	351	40	100	0,0	19,13	6,52	0,6	1002,51	6,08	6,52	19,09	10,25	1,4	0,60	0,6
2008-09-02 08:00	332	41	100	0,0	19,13	6,92	0,6	1002,51	6,48	6,92	19,14	10,65	1,2	0,60	0,6
2008-09-02 08:30	333	41	100	0,0	19,13	7,52	0,6	1002,51	7,08	7,52	19,14	11,25	0,0	0,00	0,6
2008-09-02 09:00	94	41	100	0,0	19,13	8,32	0,6	1002,51	7,87	8,32	19,14	12,05	0,0	0,00	0,6
2008-09-02 09:30	91	41	100	0,0	19,13	9,02	0,6	1001,51	8,57	9,02	19,14	12,75	2,0	0,00	0,6
2008-09-02 10:00	108	41	100	0,0	19,13	9,32	1,8	1001,51	8,87	9,32	19,14	13,05	1,2	1,20	1,8
2008-09-02 10:30	88	41	100	0,0	19,13	9,62	1,8	1001,51	9,17	9,62	19,14	13,35	1,4	1,20	1,8
2008-09-02 11:00	105	41	100	0,0	19,13	9,82	1,8	1001,51	9,37	9,82	19,14	13,55	2,2	0,00	1,8
2008-09-02 11:30	104	41	100	0,0	19,23	9,62	2,4	1001,51	9,17	9,62	19,24	13,35	3,1	0,60	2,4
2008-09-02 12:00	89	41	100	0,0	19,23	9,42	2,4	1001,51	8,97	9,42	19,24	13,15	2,6	0,60	2,4
2008-09-02 12:30	102	41	100	0,0	19,33	9,12	2,4	1001,51	8,67	9,12	19,34	12,85	1,4	0,00	2,4
2008-09-02 13:00	82	41	100	0,0	19,43	9,22	2,4	1001,51	8,77	9,22	19,44	12,95	1,2	0,00	2,4
2008-09-02 13:30	79	41	100	0,0	19,53	9,52	2,4	1001,51	9,07	9,52	19,54	13,25	1,2	0,00	2,4
2008-09-02 14:00	87	40	100	0,0	19,53	9,72	2,4	1001,51	9,27	9,72	19,49	13,45	1,2	0,00	2,4
2008-09-02 14:30	90	40	100	0,0	19,53	9,62	2,4	1001,51	9,17	9,62	19,49	13,35	1,2	0,00	2,4
2008-09-02 15:00	80	40	100	0,0	19,53	10,02	2,4	1001,51	9,57	10,02	19,49	13,75	0,0	0,00	2,4
2008-09-02 15:30	70	40	100	0,0	19,53	10,32	2,4	1001,51	9,87	10,32	19,49	14,05	1,8	0,00	2,4
2008-09-02 16:00	100	40	100	0,0	19,53	10,42	2,4	1001,51	9,97	10,42	19,49	14,15	1,8	0,00	2,4
2008-09-02 16:30	109	41	100	0,0	19,53	10,62	2,4	1001,51	10,17	10,62	19,54	14,35	1,6	0,00	2,4
2008-09-02 17:00	98	41	100	0,0	19,43	10,32	2,4	1001,51	9,87	10,32	19,44	14,05	2,4	0,00	2,4
2008-09-02 17:30	99	41	100	0,0	19,43	10,12	2,4	1000,51	9,67	10,12	19,44	13,85	1,8	0,00	2,4
2008-09-02 18:00	85	41	100	0,0	19,33	10,02	2,4	1000,51	9,57	10,02	19,34	13,75	1,6	0,00	2,4
2008-09-02 18:30	82	41	100	0,0	19,33	9,72	2,4	1000,51	9,27	9,72	19,34	13,45	1,6	0,00	2,4
2008-09-02 19:00	80	41	100	0,0	19,33	9,52	2,4	1000,51	9,07	9,52	19,34	13,25	1,4	0,00	2,4
2008-09-02 19:30	91	41	100	0,0	19,33	9,32	2,4	1000,51	8,87	9,32	19,34	13,05	1,8	0,00	2,4
2008-09-02 20:00	97	41	100	0,0	19,23	9,22	2,4	1000,51	8,77	9,22	19,24	12,95	1,2	0,00	2,4
2008-09-02 20:30	100	41	100	0,0	19,23	9,12	2,4	1000,51	8,67	9,12	19,24	12,85	2,0	0,00	2,4
2008-09-02 21:00	78	41	100	0,0	19,23	8,92	2,4	1000,51	8,47	8,92	19,24	12,65	1,6	0,00	2,4
2008-09-02 21:30	120	41	100	1,2	19,23	8,82	2,4	1000,51	8,37	8,82	19,24	12,55	3,5	0,00	2,4

Datum	Vindrikt °	Fukt inne Rh%	Fukt ute Rh%	Vindhast m/s	Temp in °C	Temp ute °C	Nb. Mån mm	Tryck Mbar	Dagpp °C	Kyleffekt °C	Vix inne °C	Vix ute °C	Vindby m/s	Korr lufttryck	Nederb./dygn mm
2008-09-02 22:00	89	41	100	0,0	19,23	8,72	2,4	999,51	8,27	8,72	19,24	12,45	1,6	0,00	2,4
2008-09-02 22:30	86	41	100	0,0	19,23	8,72	2,4	999,51	8,27	8,72	19,24	12,45	2,6	0,00	2,4
2008-09-02 23:00	92	41	100	0,0	19,23	8,62	2,4	999,51	8,17	8,62	19,24	12,35	1,8	0,00	2,4
2008-09-02 23:30	115	41	100	1,6	19,23	8,62	2,4	999,51	8,17	8,62	19,24	12,35	2,2	0,00	2,4
2008-09-03 00:00	103	41	100	1,2	19,23	8,62	2,4	998,51	8,17	8,62	19,24	12,35	3,0	0,00	0,0
2008-09-03 00:30	120	41	100	2,0	19,23	8,62	2,4	998,51	8,17	8,62	19,24	12,35	3,5	0,00	0,0
2008-09-03 01:00	99	41	100	0,0	19,33	8,52	2,4	998,51	8,07	8,52	19,34	12,25	3,3	0,00	0,0
2008-09-03 01:30	105	41	100	1,2	19,33	8,52	2,4	997,50	8,07	8,52	19,34	12,25	2,4	0,00	0,0
2008-09-03 02:00	108	41	100	0,0	19,43	8,52	2,4	997,50	8,07	8,52	19,44	12,25	3,0	0,00	0,0
2008-09-03 02:30	100	41	100	0,0	19,43	8,52	2,4	997,50	8,07	8,52	19,44	12,25	3,5	0,00	0,0
2008-09-03 03:00	99	41	100	0,0	19,53	8,52	2,4	996,50	8,07	8,52	19,54	12,25	1,8	0,00	0,0
2008-09-03 03:30	77	41	100	0,0	19,53	8,52	2,4	996,50	8,07	8,52	19,54	12,25	2,2	0,00	0,0
2008-09-03 04:00	110	41	100	0,0	19,53	8,52	2,4	996,50	8,07	8,52	19,54	12,25	2,4	0,00	0,0
2008-09-03 04:30	90	41	100	0,0	19,53	8,52	2,4	995,50	8,07	8,52	19,54	12,25	2,8	0,00	0,0
2008-09-03 05:00	106	41	100	0,0	19,63	8,62	2,4	994,50	8,17	8,62	19,64	12,35	2,8	0,00	0,0
2008-09-03 05:30	93	41	100	0,0	19,63	8,72	2,4	994,50	8,27	8,72	19,64	12,45	2,4	0,00	0,0
2008-09-03 06:00	113	41	100	1,2	19,63	8,72	2,4	994,50	8,27	8,72	19,64	12,45	3,5	0,00	0,0
2008-09-03 06:30	123	41	100	0,0	19,63	8,92	2,4	993,50	8,47	8,92	19,64	12,65	3,1	0,00	0,0
2008-09-03 07:00	108	41	100	0,0	19,63	9,12	2,4	993,50	8,67	9,12	19,64	12,85	3,0	0,00	0,0
2008-09-03 07:30	89	41	100	0,0	19,63	9,32	2,4	992,50	8,87	9,32	19,64	13,05	3,0	0,00	0,0
2008-09-03 08:00	112	41	100	1,2	19,63	9,72	2,4	992,50	9,27	9,72	19,64	13,45	3,0	0,00	0,0
2008-09-03 08:30	117	41	100	0,0	19,63	10,02	2,4	991,50	9,57	10,02	19,64	13,75	3,1	0,00	0,0
2008-09-03 09:00	131	41	100	2,2	19,63	10,42	2,4	991,50	9,97	10,42	19,64	14,15	3,7	0,00	0,0
2008-09-03 09:30	116	41	100	1,2	19,63	10,52	2,4	990,50	10,07	10,52	19,64	14,25	3,7	0,00	0,0
2008-09-03 10:00	120	41	100	3,0	19,63	10,82	2,4	990,50	10,37	8,78	19,64	14,55	4,9	0,00	0,0
2008-09-03 10:30	121	41	100	2,8	19,63	10,72	4,2	989,50	10,27	8,67	19,64	14,45	4,7	1,80	1,8
2008-09-03 11:00	112	41	100	1,8	19,63	10,62	4,8	989,50	10,17	10,62	19,64	14,35	4,1	2,40	2,4
2008-09-03 11:30	99	41	100	0,0	19,53	10,62	6,6	988,50	10,17	10,62	19,54	14,35	3,5	2,40	4,2
2008-09-03 12:00	126	41	100	2,6	19,53	10,62	8,4	987,50	10,17	9,40	19,54	14,35	3,9	3,60	6,0
2008-09-03 12:30	80	42	100	0,0	19,53	10,62	8,4	986,50	10,17	10,62	19,58	14,35	5,2	1,80	6,0
2008-09-03 13:00	89	42	100	1,2	19,43	10,72	10,2	986,50	10,27	10,72	19,48	14,45	4,5	1,80	7,8
2008-09-03 13:30	152	42	100	3,3	19,43	10,92	10,2	985,50	10,47	8,07	19,48	14,65	6,4	1,80	7,8
2008-09-03 14:00	136	42	100	3,3	19,43	11,42	10,2	985,50	10,97	8,64	19,48	15,15	6,8	0,00	7,8
2008-09-03 14:30	146	42	100	4,3	19,43	11,82	10,2	984,50	11,36	7,51	19,48	15,55	6,6	0,00	7,8
2008-09-03 15:00	146	42	100	4,3	19,43	12,02	10,2	984,50	11,56	7,76	19,48	15,75	6,6	0,00	7,8
2008-09-03 15:30	140	42	100	4,1	19,43	12,42	10,2	983,50	11,96	8,24	19,48	16,15	7,5	0,00	7,8
2008-09-03 16:00	163	42	98	4,1	19,43	13,02	10,2	983,50	12,24	8,96	19,48	16,58	6,8	0,00	7,8
2008-09-03 16:30	152	42	88	3,3	19,33	12,82	10,2	983,50	10,37	10,22	19,38	15,56	8,7	0,00	7,8
2008-09-03 17:00	172	42	86	2,2	19,33	12,12	10,2	983,50	9,33	12,12	19,38	14,70	5,6	0,00	7,8
2008-09-03 17:30	325	42	96	0,0	19,33	10,32	10,2	984,50	9,24	10,32	19,38	13,71	5,2	0,00	7,8
2008-09-03 18:00	303	42	95	0,0	19,33	9,92	10,2	985,50	8,68	9,92	19,38	13,22	3,3	0,00	7,8
2008-09-03 18:30	294	42	97	0,0	19,23	9,52	10,2	985,50	8,61	9,52	19,28	12,99	2,4	0,00	7,8
2008-09-03 19:00	331	42	99	0,0	19,23	9,22	10,2	985,50	8,62	9,22	19,28	12,86	1,2	0,00	7,8
2008-09-03 19:30	184	42	100	1,2	19,23	9,02	10,2	985,50	8,57	9,02	19,28	12,75	3,1	0,00	7,8
2008-09-03 20:00	356	42	99	0,0	19,23	8,72	11,4	985,50	8,12	8,72	19,28	12,36	2,8	1,20	9,0
2008-09-03 20:30	153	42	99	1,2	19,23	8,62	11,4	985,50	8,02	8,62	19,28	12,26	1,4	1,20	9,0

Datum	Vindrikt °	Fukt inne Rh%	Fukt ute Rh%	Vindhast m/s	Temp in °C	Temp ute °C	Nb. Mån mm	Tryck Mbar	Dagpp °C	Kyleffekt °C	Vix inne °C	Vix ute °C	Vindby m/s	Korr lufttryck	Nederb./dygn mm
2008-09-03 21:00	115	42	99	1,4	19,23	8,12	11,4	985,50	7,52	8,12	19,28	11,76	3,1	0,00	9,0
2008-09-03 21:30	141	42	99	2,6	19,23	8,02	11,4	985,50	7,42	6,65	19,28	11,66	5,0	0,00	9,0
2008-09-03 22:00	187	42	99	2,4	19,13	8,02	11,4	985,50	7,42	6,65	19,18	11,66	5,2	0,00	9,0
2008-09-03 22:30	145	42	99	2,8	19,13	8,02	11,4	984,50	7,42	5,72	19,18	11,66	5,0	0,00	9,0
2008-09-03 23:00	167	41	100	2,0	19,13	8,02	11,4	984,50	7,57	8,02	19,14	11,75	4,3	0,00	9,0
2008-09-03 23:30	174	41	100	0,0	19,13	8,22	11,4	984,50	7,77	8,22	19,14	11,95	4,5	0,00	9,0
2008-09-04 00:00	351	41	100	0,0	19,03	8,32	11,4	984,50	7,87	8,32	19,04	12,05	5,0	0,60	0,0
2008-09-04 00:30	317	41	93	1,4	19,03	8,12	11,4	984,50	6,58	8,12	19,04	11,26	4,9	0,60	0,0
2008-09-04 01:00	276	41	92	0,0	18,93	7,92	11,4	985,50	6,22	7,92	18,94	10,97	2,8	0,00	0,0
2008-09-04 01:30	344	40	92	0,0	18,93	7,72	11,4	985,50	6,02	7,72	18,89	10,77	2,8	0,00	0,0
2008-09-04 02:00	304	40	89	0,0	18,93	7,52	11,4	985,50	5,33	7,52	18,89	10,33	3,0	0,00	0,0
2008-09-04 02:30	301	40	89	0,0	18,93	7,22	11,4	985,50	5,04	7,22	18,89	10,03	2,8	0,00	0,0
2008-09-04 03:00	152	40	91	0,0	19,03	7,12	11,4	985,50	5,27	7,12	18,99	10,09	3,7	0,00	0,0
2008-09-04 03:30	330	40	91	0,0	19,13	7,22	11,4	986,50	5,37	7,22	19,09	10,19	2,4	0,00	0,0
2008-09-04 04:00	294	40	89	0,0	19,33	7,32	11,4	986,50	5,13	7,32	19,29	10,13	2,6	0,00	0,0
2008-09-04 04:30	328	39	88	0,0	19,33	7,52	11,4	986,50	5,16	7,52	19,25	10,25	4,1	0,00	0,0
2008-09-04 05:00	344	39	88	2,2	19,33	7,52	11,4	987,50	5,16	7,52	19,25	10,25	3,5	0,00	0,0
2008-09-04 05:30	347	39	89	2,8	19,33	7,52	11,4	987,50	5,33	5,18	19,25	10,33	4,3	0,00	0,0
2008-09-04 06:00	324	39	91	1,6	19,33	7,42	11,4	987,50	5,56	7,42	19,25	10,39	3,1	0,00	0,0
2008-09-04 06:30	287	39	91	0,0	19,23	7,52	11,4	988,50	5,66	7,52	19,15	10,49	2,6	0,00	0,0
2008-09-04 07:00	340	39	92	1,2	19,23	7,42	11,4	988,50	5,73	7,42	19,15	10,47	2,6	0,00	0,0
2008-09-04 07:30	330	39	92	0,0	19,23	7,42	11,4	989,50	5,73	7,42	19,15	10,47	1,6	0,00	0,0
2008-09-04 08:00	305	39	91	0,0	19,13	7,52	11,4	989,50	5,66	7,52	19,05	10,49	1,8	0,00	0,0
2008-09-04 08:30	315	39	90	0,0	19,13	7,82	11,4	990,50	5,79	7,82	19,05	10,71	2,4	0,00	0,0
2008-09-04 09:00	333	39	87	1,2	19,23	8,12	11,4	990,50	5,58	8,12	19,15	10,78	2,8	0,00	0,0
2008-09-04 09:30	307	39	87	0,0	19,23	8,32	11,4	991,50	5,78	8,32	19,15	10,98	2,0	0,00	0,0
2008-09-04 10:00	330	39	85	2,2	19,23	8,72	11,4	991,50	5,82	8,72	19,15	11,22	2,6	0,00	0,0
2008-09-04 10:30	322	38	80	1,4	19,23	9,32	11,4	992,50	5,50	9,32	19,10	11,45	3,3	0,00	0,0
2008-09-04 11:00	340	38	77	0,0	19,23	9,72	11,4	992,50	5,31	9,72	19,10	11,64	3,5	0,00	0,0
2008-09-04 11:30	351	38	75	1,2	19,23	9,62	11,4	993,50	4,82	9,62	19,10	11,40	2,8	0,00	0,0
2008-09-04 12:00	328	38	74	0,0	19,23	10,32	11,4	993,50	5,30	10,32	19,10	12,03	2,6	0,00	0,0
2008-09-04 12:30	342	38	67	1,4	19,13	11,12	11,4	994,50	4,57	11,12	19,00	12,37	4,3	0,00	0,0
2008-09-04 13:00	320	38	59	0,0	19,13	11,52	11,4	994,50	3,05	11,52	19,00	12,30	3,3	0,00	0,0
2008-09-04 13:30	336	38	64	0,0	19,13	11,42	11,4	995,50	4,17	11,42	19,00	12,49	3,3	0,00	0,0
2008-09-04 14:00	333	38	64	0,0	19,03	10,92	11,4	995,50	3,70	10,92	18,90	11,99	1,8	0,00	0,0
2008-09-04 14:30	351	38	60	1,4	19,13	12,02	11,4	995,50	3,77	12,02	19,00	12,85	1,6	0,00	0,0
2008-09-04 15:00	320	38	62	0,0	19,13	11,42	11,4	995,50	3,70	11,42	19,00	12,37	2,2	0,00	0,0
2008-09-04 15:30	289	38	57	0,0	19,13	12,52	11,4	995,50	3,47	12,52	19,00	13,19	2,0	0,00	0,0
2008-09-04 16:00	351	38	57	0,0	19,13	12,42	11,4	995,50	3,38	12,42	19,00	13,09	3,0	0,00	0,0
2008-09-04 16:30	141	38	57	0,0	19,13	12,12	11,4	996,50	3,10	12,12	19,00	12,79	1,8	0,00	0,0
2008-09-04 17:00	351	38	58	0,0	19,13	12,12	11,4	996,50	3,36	12,12	19,00	12,84	1,2	0,00	0,0
2008-09-04 17:30	351	38	64	0,0	19,13	12,12	11,4	996,50	4,83	12,12	19,00	13,19	0,0	0,00	0,0
2008-09-04 18:00	351	38	64	0,0	19,13	12,12	11,4	996,50	4,83	12,12	19,00	13,19	0,0	0,00	0,0
2008-09-04 18:30	351	39	69	0,0	19,13	11,62	11,4	996,50	5,49	11,62	19,05	13,00	0,0	0,00	0,0
2008-09-04 19:00	356	39	73	0,0	19,13	10,92	11,4	995,50	5,67	10,92	19,05	12,56	0,0	0,00	0,0
2008-09-04 19:30	79	39	73	0,0	19,13	10,52	11,4	995,50	5,28	10,52	19,05	12,16	0,0	0,00	0,0

Datum	Vindrikt °	Fukt inne Rh%	Fukt ute Rh%	Vindhast m/s	Temp in °C	Temp ute °C	Nb. Mån mm	Tryck Mbar	Daggp °C	Kyleffekt °C	Vix inne °C	Vix ute °C	Vindby m/s	Korr lufttryck	Nederb./dygn mm
2008-09-04 20:00	85	39	81	0,0	19,13	9,82	11,4	995,50	6,17	9,82	19,05	12,03	0,0	0,00	0,0
2008-09-04 20:30	85	39	89	0,0	19,13	9,12	11,4	995,50	6,90	9,12	19,05	11,93	0,0	0,00	0,0
2008-09-04 21:00	94	39	88	0,0	19,13	8,82	11,4	995,50	6,44	8,82	19,05	11,56	0,0	0,00	0,0
2008-09-04 21:30	102	39	89	0,0	19,13	8,72	11,4	995,50	6,51	8,72	19,05	11,53	1,2	0,00	0,0
2008-09-04 22:00	96	39	89	0,0	19,13	8,62	11,4	995,50	6,41	8,62	19,05	11,43	0,0	0,00	0,0
2008-09-04 22:30	96	39	90	0,0	19,13	8,62	11,4	995,50	6,58	8,62	19,05	11,51	0,0	0,00	0,0
2008-09-04 23:00	124	39	92	0,0	19,13	8,52	11,4	995,50	6,81	8,52	19,05	11,58	1,2	0,00	0,0
2008-09-04 23:30	110	39	93	1,2	19,13	8,52	11,4	995,50	6,98	8,52	19,05	11,66	1,8	0,00	0,0
2008-09-05 00:00	111	39	95	0,0	19,13	8,32	11,4	995,50	7,10	8,32	19,05	11,62	1,4	0,00	0,0
2008-09-05 00:30	135	39	97	0,0	19,13	8,32	11,4	995,50	7,41	8,32	19,05	11,79	1,2	0,00	0,0
2008-09-05 01:00	108	40	98	0,0	19,13	8,42	11,4	995,50	7,67	8,42	19,09	11,98	3,3	0,00	0,0
2008-09-05 01:30	112	39	98	0,0	19,13	8,02	11,4	995,50	7,27	8,02	19,05	11,58	0,0	0,00	0,0
2008-09-05 02:00	112	39	98	0,0	19,13	7,52	11,4	995,50	6,77	7,52	19,05	11,08	0,0	0,00	0,0
2008-09-05 02:30	94	39	100	0,0	19,13	7,72	11,4	995,50	7,28	7,72	19,05	11,45	0,0	0,00	0,0
2008-09-05 03:00	93	39	100	0,0	19,13	7,52	11,4	995,50	7,08	7,52	19,05	11,25	0,0	0,00	0,0
2008-09-05 03:30	93	39	100	0,0	19,13	7,42	11,4	995,50	6,98	7,42	19,05	11,15	0,0	0,00	0,0
2008-09-05 04:00	93	39	100	0,0	19,13	7,52	11,4	995,50	7,08	7,52	19,05	11,25	0,0	0,00	0,0
2008-09-05 04:30	93	40	100	0,0	19,13	7,72	11,4	996,50	7,28	7,72	19,09	11,45	0,0	0,00	0,0
2008-09-05 05:00	93	40	100	0,0	19,13	7,72	11,4	996,50	7,28	7,72	19,09	11,45	0,0	0,00	0,0
2008-09-05 05:30	93	40	100	0,0	19,23	7,52	11,4	996,50	7,08	7,52	19,19	11,25	0,0	0,00	0,0
2008-09-05 06:00	93	40	100	0,0	19,33	7,72	11,4	996,50	7,28	7,72	19,29	11,45	0,0	0,00	0,0
2008-09-05 06:30	93	40	100	0,0	19,43	7,62	11,4	996,50	7,18	7,62	19,39	11,35	0,0	0,00	0,0
2008-09-05 07:00	93	40	100	0,0	19,53	7,92	11,4	996,50	7,47	7,92	19,49	11,65	0,0	0,00	0,0
2008-09-05 07:30	93	39	100	0,0	19,63	8,02	11,4	996,50	7,57	8,02	19,55	11,75	0,0	0,00	0,0
2008-09-05 08:00	30	39	100	0,0	19,63	8,22	11,4	997,50	7,77	8,22	19,55	11,95	0,0	0,00	0,0
2008-09-05 08:30	30	39	100	0,0	19,63	8,62	11,4	997,50	8,17	8,62	19,55	12,35	0,0	0,00	0,0
2008-09-05 09:00	16	39	100	0,0	19,63	8,92	11,4	997,50	8,47	8,92	19,55	12,65	0,0	0,00	0,0
2008-09-05 09:30	18	39	100	0,0	19,63	9,42	11,4	997,50	8,97	9,42	19,55	13,15	0,0	0,00	0,0
2008-09-05 10:00	18	39	98	0,0	19,53	9,82	11,4	998,51	9,06	9,82	19,45	13,38	0,0	0,00	0,0
2008-09-05 10:30	8	40	96	0,0	19,53	9,82	11,4	998,51	8,75	9,82	19,49	13,21	1,2	0,00	0,0
2008-09-05 11:00	19	40	93	0,0	19,43	10,52	11,4	998,51	8,95	10,52	19,39	13,66	0,0	0,00	0,0
2008-09-05 11:30	19	40	87	0,0	19,43	10,62	11,4	998,51	8,03	10,62	19,39	13,28	0,0	0,00	0,0
2008-09-05 12:00	132	40	86	0,0	19,43	11,12	11,4	998,51	8,35	11,12	19,39	13,70	1,6	0,00	0,0
2008-09-05 12:30	351	40	83	0,0	19,33	11,42	11,4	998,51	8,10	11,42	19,29	13,77	1,4	0,00	0,0
2008-09-05 13:00	339	40	85	0,0	19,33	11,32	11,4	998,51	8,36	11,32	19,29	13,83	1,4	0,00	0,0
2008-09-05 13:30	8	40	83	2,2	19,33	11,92	11,4	998,51	8,58	11,92	19,29	14,28	2,2	0,00	0,0
2008-09-05 14:00	6	40	99	0,0	19,33	10,12	13,2	999,51	9,51	10,12	19,29	13,77	2,0	1,80	1,8
2008-09-05 14:30	5	40	96	0,0	19,23	10,42	13,2	999,51	9,34	10,42	19,19	13,81	1,8	1,80	1,8
2008-09-05 15:00	351	40	84	0,0	19,23	10,72	13,2	999,51	7,60	10,72	19,19	13,15	1,8	0,00	1,8
2008-09-05 15:30	335	40	88	2,2	19,23	11,12	13,2	1000,51	8,70	11,12	19,19	13,86	2,6	0,00	1,8
2008-09-05 16:00	356	40	96	0,0	19,23	9,42	13,8	1000,51	8,35	9,42	19,19	12,81	3,1	0,60	2,4
2008-09-05 16:30	2	40	95	0,0	19,23	10,12	13,8	1000,51	8,88	10,12	19,19	13,42	1,6	0,60	2,4
2008-09-05 17:00	336	40	89	1,2	19,23	10,32	13,8	1000,51	8,08	10,32	19,19	13,14	2,0	0,00	2,4
2008-09-05 17:30	3	40	86	0,0	19,23	10,42	13,8	1001,51	7,66	10,42	19,19	13,00	2,2	0,00	2,4
2008-09-05 18:00	7	41	84	0,0	19,23	10,42	13,8	1001,51	7,30	10,42	19,24	12,85	1,4	0,00	2,4
2008-09-05 18:30	7	41	86	0,0	19,23	10,42	13,8	1001,51	7,66	10,42	19,24	13,00	0,0	0,00	2,4

Datum	Vindrikt °	Fukt inne Rh%	Fukt ute Rh%	Vindhast m/s	Temp in °C	Temp ute °C	Nb. Mån mm	Tryck Mbar	Dagpp °C	Kyleffekt °C	Vix inne °C	Vix ute °C	Vindby m/s	Korr lufttryck	Nederb./dygn mm
2008-09-05 19:00	1	41	88	0,0	19,13	10,22	13,8	1001,51	7,81	10,22	19,14	12,96	0,0	0,00	2,4
2008-09-05 19:30	351	41	85	0,0	19,13	10,12	13,8	1001,51	7,19	10,12	19,14	12,62	0,0	0,00	2,4
2008-09-05 20:00	5	41	79	0,0	19,13	9,02	13,8	1002,51	5,02	9,02	19,14	11,08	1,4	0,00	2,4
2008-09-05 20:30	351	40	79	0,0	19,13	7,72	13,8	1002,51	3,76	7,72	19,09	9,78	2,2	0,00	2,4
2008-09-05 21:00	351	40	84	0,0	19,13	7,02	13,8	1003,51	3,98	7,02	19,09	9,45	0,0	0,00	2,4
2008-09-05 21:30	356	40	88	0,0	19,13	5,92	13,8	1003,51	3,59	5,92	19,09	8,65	0,0	0,00	2,4
2008-09-05 22:00	4	40	86	0,0	19,13	5,72	13,8	1003,51	3,06	5,72	19,09	8,30	1,2	0,00	2,4
2008-09-05 22:30	351	40	88	0,0	19,03	5,42	13,8	1004,51	3,10	5,42	18,99	8,15	0,0	0,00	2,4
2008-09-05 23:00	4	40	91	0,0	19,03	5,02	13,8	1004,51	3,20	5,02	18,99	7,99	1,2	0,00	2,4
2008-09-05 23:30	347	40	89	0,0	19,03	4,72	13,8	1004,51	2,58	4,72	18,99	7,53	0,0	0,00	2,4
2008-09-06 00:00	347	40	91	0,0	19,03	4,22	13,8	1005,51	2,41	4,22	18,99	7,19	0,0	0,00	0,0
2008-09-06 00:30	347	40	94	0,0	19,03	4,22	13,8	1005,51	2,88	4,22	18,99	7,44	0,0	0,00	0,0
2008-09-06 01:00	347	40	94	0,0	18,93	3,52	13,8	1005,51	2,19	3,52	18,89	6,74	0,0	0,00	0,0
2008-09-06 01:30	351	40	98	0,0	18,93	3,32	13,8	1005,51	2,59	3,32	18,89	6,87	0,0	0,00	0,0
2008-09-06 02:00	351	39	100	0,0	18,93	3,42	13,8	1006,51	2,99	3,42	18,85	7,15	0,0	0,00	0,0
2008-09-06 02:30	351	39	100	0,0	18,93	3,32	13,8	1006,51	2,89	3,32	18,85	7,05	0,0	0,00	0,0
2008-09-06 03:00	324	39	100	0,0	18,93	3,32	13,8	1006,51	2,89	3,32	18,85	7,05	0,0	0,00	0,0
2008-09-06 03:30	324	39	100	0,0	18,93	3,02	13,8	1006,51	2,59	3,02	18,85	6,75	0,0	0,00	0,0
2008-09-06 04:00	324	39	100	0,0	18,93	2,72	13,8	1007,51	2,29	2,72	18,85	6,45	0,0	0,00	0,0
2008-09-06 04:30	324	39	100	0,0	18,93	2,62	13,8	1007,51	2,19	2,62	18,85	6,35	0,0	0,00	0,0
2008-09-06 05:00	324	39	100	0,0	18,83	1,92	13,8	1007,51	1,49	1,92	18,75	5,65	0,0	0,00	0,0
2008-09-06 05:30	324	39	100	0,0	18,83	1,82	13,8	1007,51	1,39	1,82	18,75	5,55	0,0	0,00	0,0
2008-09-06 06:00	324	39	100	0,0	18,83	1,92	13,8	1007,51	1,49	1,92	18,75	5,65	0,0	0,00	0,0
2008-09-06 06:30	324	39	100	0,0	18,83	1,92	13,8	1008,51	1,49	1,92	18,75	5,65	0,0	0,00	0,0
2008-09-06 07:00	2	39	100	0,0	18,83	2,72	13,8	1008,51	2,29	2,72	18,75	6,45	1,2	0,00	0,0
2008-09-06 07:30	3	39	100	0,0	18,83	3,22	13,8	1008,51	2,79	3,22	18,75	6,95	1,2	0,00	0,0
2008-09-06 08:00	3	39	100	0,0	18,83	3,92	13,8	1008,51	3,49	3,92	18,75	7,65	0,0	0,00	0,0
2008-09-06 08:30	21	39	97	0,0	18,83	4,72	13,8	1008,51	3,84	4,72	18,75	8,19	0,0	0,00	0,0
2008-09-06 09:00	14	39	89	0,0	18,83	5,82	13,8	1008,51	3,66	5,82	18,75	8,63	0,0	0,00	0,0
2008-09-06 09:30	122	39	89	0,0	18,93	6,12	13,8	1009,51	3,95	6,12	18,85	8,93	1,2	0,00	0,0
2008-09-06 10:00	179	39	90	0,0	19,13	6,62	13,8	1009,51	4,61	6,62	19,05	9,51	1,8	0,00	0,0
2008-09-06 10:30	128	39	89	0,0	19,23	7,52	13,8	1009,51	5,33	7,52	19,15	10,33	2,2	0,00	0,0
2008-09-06 11:00	167	39	83	0,0	19,23	8,32	13,8	1009,51	5,08	8,32	19,15	10,67	1,4	0,00	0,0
2008-09-06 11:30	128	39	76	2,2	19,23	8,92	13,8	1009,51	4,35	8,92	19,15	10,77	3,0	0,00	0,0
2008-09-06 12:00	147	39	71	0,0	19,23	8,92	13,8	1009,51	3,34	8,92	19,15	10,43	2,4	0,00	0,0
2008-09-06 12:30	175	39	69	0,0	19,23	9,42	13,8	1009,51	3,39	9,42	19,15	10,80	2,0	0,00	0,0
2008-09-06 13:00	139	39	62	0,0	19,13	9,82	13,8	1008,51	2,19	9,82	19,05	10,77	2,2	0,00	0,0
2008-09-06 13:30	296	39	58	0,0	19,13	9,92	13,8	1008,51	1,30	9,92	19,05	10,64	1,8	0,00	0,0
2008-09-06 14:00	187	39	62	0,0	19,13	10,62	13,8	1008,51	2,94	10,62	19,05	11,57	2,8	0,00	0,0
2008-09-06 14:30	191	39	63	1,6	19,13	10,82	13,8	1008,51	3,37	10,82	19,05	11,83	3,0	0,00	0,0
2008-09-06 15:00	281	39	59	0,0	19,13	11,02	13,8	1008,51	2,58	11,02	19,05	11,80	3,1	0,00	0,0
2008-09-06 15:30	298	39	60	0,0	19,13	11,52	13,8	1008,51	3,30	11,52	19,05	12,35	1,2	0,00	0,0
2008-09-06 16:00	143	39	59	1,4	19,23	11,92	13,8	1008,51	3,42	11,92	19,15	12,70	3,7	0,00	0,0
2008-09-06 16:30	138	39	57	2,0	19,43	11,62	13,8	1008,51	2,63	11,62	19,35	12,28	3,5	0,00	0,0
2008-09-06 17:00	152	39	55	2,2	19,53	11,42	13,8	1008,51	1,92	11,42	19,45	11,98	3,7	0,00	0,0
2008-09-06 17:30	120	39	57	0,0	19,63	11,32	13,8	1008,51	2,35	11,32	19,55	11,98	2,4	0,00	0,0

Datum	Vindrikt °	Fukt inne Rh%	Fukt ute Rh%	Vindhast m/s	Temp in °C	Temp ute °C	Nb. Mån mm	Tryck Mbar	Daggp °C	Kyleffekt °C	Vix inne °C	Vix ute °C	Vindby m/s	Korr lufttryck	Nederb./dygn mm
2008-09-06 18:00	163	39	59	0,0	19,73	11,02	13,8	1008,51	2,58	11,02	19,65	11,80	3,1	0,00	0,0
2008-09-06 18:30	121	39	60	0,0	19,73	10,72	13,8	1008,51	2,55	10,72	19,65	11,55	2,0	0,00	0,0
2008-09-06 19:00	114	39	65	0,0	19,73	10,02	13,8	1008,51	3,08	10,02	19,65	11,15	1,8	0,00	0,0
2008-09-06 19:30	114	39	74	0,0	19,73	9,02	13,8	1008,51	4,05	9,02	19,65	10,73	0,0	0,00	0,0
2008-09-06 20:00	112	39	78	0,0	19,73	7,32	13,8	1008,51	3,18	7,32	19,65	9,31	0,0	0,00	0,0
2008-09-06 20:30	94	39	80	0,0	19,73	6,52	13,8	1008,51	2,78	6,52	19,65	8,65	0,0	0,00	0,0
2008-09-06 21:00	95	38	80	0,0	19,83	6,32	13,8	1008,51	2,59	6,32	19,70	8,45	0,0	0,00	0,0
2008-09-06 21:30	90	39	81	0,0	20,03	5,72	13,8	1008,51	2,18	5,72	19,95	7,92	0,0	0,00	0,0
2008-09-06 22:00	96	39	81	0,0	20,03	5,32	13,8	1008,51	1,80	5,32	19,95	7,52	0,0	0,00	0,0
2008-09-06 22:30	87	39	81	0,0	19,93	5,02	13,8	1008,51	1,50	5,02	19,85	7,22	0,0	0,00	0,0
2008-09-06 23:00	95	38	82	0,0	19,93	5,02	13,8	1008,51	1,68	5,02	19,80	7,30	0,0	0,00	0,0
2008-09-06 23:30	97	38	84	0,0	19,83	4,72	13,8	1008,51	1,74	4,72	19,70	7,14	0,0	0,00	0,0
2008-09-07 00:00	105	38	84	0,0	19,83	4,52	13,8	1008,51	1,54	4,52	19,70	6,94	0,0	0,00	0,0
2008-09-07 00:30	94	38	86	0,0	19,83	4,52	13,8	1008,51	1,88	4,52	19,70	7,10	0,0	0,00	0,0
2008-09-07 01:00	97	38	88	0,0	19,83	4,52	13,8	1008,51	2,22	4,52	19,70	7,25	1,4	0,00	0,0
2008-09-07 01:30	99	38	89	0,0	19,83	4,42	13,8	1008,51	2,28	4,42	19,70	7,23	1,2	0,00	0,0
2008-09-07 02:00	89	38	89	0,0	19,83	4,42	13,8	1008,51	2,28	4,42	19,70	7,23	1,2	0,00	0,0
2008-09-07 02:30	89	38	90	0,0	19,83	4,12	13,8	1008,51	2,15	4,12	19,70	7,01	0,0	0,00	0,0
2008-09-07 03:00	90	38	91	0,0	19,83	3,82	13,8	1008,51	2,01	3,82	19,70	6,79	0,0	0,00	0,0
2008-09-07 03:30	89	38	94	0,0	19,83	3,42	13,8	1008,51	2,09	3,42	19,70	6,64	0,0	0,00	0,0
2008-09-07 04:00	88	38	96	0,0	19,83	3,02	13,8	1008,51	2,00	3,02	19,70	6,40	0,0	0,00	0,0
2008-09-07 04:30	88	38	98	0,0	19,83	2,92	13,8	1009,51	2,20	2,92	19,70	6,47	0,0	0,00	0,0
2008-09-07 05:00	88	38	99	0,0	19,83	2,82	13,8	1009,51	2,24	2,82	19,70	6,46	0,0	0,00	0,0
2008-09-07 05:30	88	38	99	0,0	19,83	2,62	13,8	1009,51	2,04	2,62	19,70	6,26	0,0	0,00	0,0
2008-09-07 06:00	88	38	100	0,0	19,73	2,72	13,8	1009,51	2,29	2,72	19,60	6,45	0,0	0,00	0,0
2008-09-07 06:30	72	38	100	0,0	19,73	2,62	13,8	1009,51	2,19	2,62	19,60	6,35	0,0	0,00	0,0
2008-09-07 07:00	72	38	100	0,0	19,83	2,82	13,8	1010,51	2,39	2,82	19,70	6,55	0,0	0,00	0,0
2008-09-07 07:30	72	38	100	0,0	19,83	3,42	13,8	1010,51	2,99	3,42	19,70	7,15	0,0	0,00	0,0
2008-09-07 08:00	72	38	100	0,0	19,93	4,02	13,8	1010,51	3,59	4,02	19,80	7,75	0,0	0,00	0,0
2008-09-07 08:30	57	38	100	0,0	20,13	4,62	13,8	1010,51	4,18	4,62	20,00	8,35	0,0	0,00	0,0
2008-09-07 09:00	57	38	100	0,0	20,23	5,12	13,8	1011,51	4,68	5,12	20,10	8,85	0,0	0,00	0,0
2008-09-07 09:30	57	38	100	0,0	20,23	6,72	13,8	1011,51	6,28	6,72	20,10	10,45	0,0	0,00	0,0
2008-09-07 10:00	113	38	100	0,0	20,33	7,62	13,8	1011,51	7,18	7,62	20,20	11,35	0,0	0,00	0,0
2008-09-07 10:30	154	38	97	0,0	20,33	8,82	13,8	1011,51	7,91	8,82	20,20	12,29	1,2	0,00	0,0
2008-09-07 11:00	159	38	91	0,0	20,23	9,52	13,8	1012,51	7,63	9,52	20,10	12,50	1,2	0,00	0,0
2008-09-07 11:30	351	38	73	1,4	20,23	10,52	13,8	1012,51	5,28	10,52	20,10	12,16	2,2	0,00	0,0
2008-09-07 12:00	351	38	68	0,0	20,13	11,02	13,8	1012,51	4,70	11,02	20,00	12,34	2,0	0,00	0,0
2008-09-07 12:30	2	38	72	0,0	20,13	11,32	13,8	1012,51	5,84	11,32	20,00	12,90	1,8	0,00	0,0
2008-09-07 13:00	335	38	67	1,2	20,13	12,02	13,8	1012,51	5,43	12,02	20,00	13,28	1,6	0,00	0,0
2008-09-07 13:30	172	38	66	0,0	20,13	12,62	13,8	1012,51	5,77	12,62	20,00	13,81	2,0	0,00	0,0
2008-09-07 14:00	351	38	59	1,2	20,13	13,02	13,8	1013,51	4,45	13,02	20,00	13,80	3,0	0,00	0,0
2008-09-07 14:30	341	38	57	1,2	20,13	12,82	13,8	1013,51	3,75	12,82	20,00	13,49	2,8	0,00	0,0
2008-09-07 15:00	356	38	57	0,0	20,13	12,92	13,8	1013,51	3,84	12,92	20,00	13,59	2,6	0,00	0,0
2008-09-07 15:30	356	38	54	0,0	20,13	13,33	13,8	1013,51	3,40	13,33	20,00	13,82	1,8	0,00	0,0
2008-09-07 16:00	356	38	54	0,0	20,13	13,23	13,8	1013,51	3,31	13,23	20,00	13,72	2,0	0,00	0,0
2008-09-07 16:30	347	38	54	0,0	20,13	13,33	13,8	1013,51	3,40	13,33	20,00	13,82	2,2	0,00	0,0

Datum	Vindrikt °	Fukt inne Rh%	Fukt ute Rh%	Vindhast m/s	Temp in °C	Temp ute °C	Nb. Mån mm	Tryck Mbar	Daggp °C	Kyleffekt °C	Vix inne °C	Vix ute °C	Vindby m/s	Korr lufttryck	Nederb./dygn mm
2008-09-07 17:00	340	38	54	0,0	20,13	13,33	13,8	1013,51	3,40	13,33	20,00	13,82	2,6	0,00	0,0
2008-09-07 17:30	356	38	53	1,2	20,03	13,23	13,8	1013,51	3,03	13,23	19,90	13,67	2,2	0,00	0,0
2008-09-07 18:00	23	38	56	0,0	19,93	12,72	13,8	1013,51	3,39	12,72	19,80	13,33	1,4	0,00	0,0
2008-09-07 18:30	97	38	59	0,0	19,83	12,32	13,8	1014,51	3,80	12,32	19,70	13,10	0,0	0,00	0,0
2008-09-07 19:00	96	38	64	0,0	19,73	11,62	13,8	1014,51	4,36	11,62	19,60	12,69	0,0	0,00	0,0
2008-09-07 19:30	96	38	73	0,0	19,73	10,12	13,8	1014,51	4,90	10,12	19,60	11,76	0,0	0,00	0,0
2008-09-07 20:00	96	38	74	0,0	19,73	9,22	13,8	1014,51	4,24	9,22	19,60	10,93	0,0	0,00	0,0
2008-09-07 20:30	96	38	77	0,0	19,63	8,12	13,8	1014,51	3,77	8,12	19,50	10,04	0,0	0,00	0,0
2008-09-07 21:00	96	38	79	0,0	19,63	7,32	13,8	1015,51	3,37	7,32	19,50	9,38	0,0	0,00	0,0
2008-09-07 21:30	88	38	77	0,0	19,63	7,42	13,8	1015,51	3,09	7,42	19,50	9,34	0,0	0,00	0,0
2008-09-07 22:00	86	38	78	0,0	19,53	7,12	13,8	1015,51	2,99	7,12	19,40	9,11	0,0	0,00	0,0
2008-09-07 22:30	79	39	78	0,0	19,53	7,12	13,8	1015,51	2,99	7,12	19,45	9,11	0,0	0,00	0,0
2008-09-07 23:00	75	39	78	0,0	19,53	7,82	13,8	1015,51	3,67	7,82	19,45	9,81	0,0	0,00	0,0
2008-09-07 23:30	81	39	78	0,0	19,43	7,92	13,8	1015,51	3,76	7,92	19,35	9,91	0,0	0,00	0,0
2008-09-08 00:00	78	39	80	0,0	19,43	7,42	13,8	1015,51	3,65	7,42	19,35	9,55	0,0	0,00	0,0
2008-09-08 00:30	110	39	81	0,0	19,43	7,22	13,8	1015,51	3,64	7,22	19,35	9,42	0,0	0,00	0,0
2008-09-08 01:00	82	39	82	0,0	19,43	6,82	13,8	1015,51	3,43	6,82	19,35	9,10	0,0	0,00	0,0
2008-09-08 01:30	83	39	83	0,0	19,43	7,02	13,8	1015,51	3,81	7,02	19,35	9,37	0,0	0,00	0,0
2008-09-08 02:00	94	39	84	0,0	19,43	6,62	13,8	1015,51	3,59	6,62	19,35	9,05	0,0	0,00	0,0
2008-09-08 02:30	84	39	87	0,0	19,33	6,12	13,8	1015,51	3,62	6,12	19,25	8,78	0,0	0,00	0,0
2008-09-08 03:00	99	39	89	0,0	19,33	6,02	13,8	1016,51	3,86	6,02	19,25	8,83	0,0	0,00	0,0
2008-09-08 03:30	114	39	90	0,0	19,33	6,02	13,8	1016,51	4,02	6,02	19,25	8,91	1,8	0,00	0,0
2008-09-08 04:00	86	39	93	0,0	19,33	4,42	13,8	1016,51	2,92	4,42	19,25	7,55	0,0	0,00	0,0
2008-09-08 04:30	87	39	98	0,0	19,33	4,62	13,8	1016,51	3,89	4,62	19,25	8,17	0,0	0,00	0,0
2008-09-08 05:00	88	39	99	0,0	19,23	4,92	13,8	1016,51	4,33	4,92	19,15	8,56	0,0	0,00	0,0
2008-09-08 05:30	86	39	99	0,0	19,23	4,82	13,8	1016,51	4,24	4,82	19,15	8,46	0,0	0,00	0,0
2008-09-08 06:00	86	39	100	0,0	19,23	4,62	13,8	1016,51	4,18	4,62	19,15	8,35	0,0	0,00	0,0
2008-09-08 06:30	86	39	100	0,0	19,23	4,42	13,8	1016,51	3,98	4,42	19,15	8,15	0,0	0,00	0,0
2008-09-08 07:00	86	39	100	0,0	19,23	4,22	13,8	1016,51	3,78	4,22	19,15	7,95	0,0	0,00	0,0
2008-09-08 07:30	86	39	100	0,0	19,13	4,42	13,8	1016,51	3,98	4,42	19,05	8,15	0,0	0,00	0,0
2008-09-08 08:00	87	39	100	0,0	19,13	5,32	13,8	1016,51	4,88	5,32	19,05	9,05	0,0	0,00	0,0
2008-09-08 08:30	87	39	100	0,0	19,23	6,22	13,8	1016,51	5,78	6,22	19,15	9,95	0,0	0,00	0,0
2008-09-08 09:00	114	39	100	0,0	19,23	6,92	13,8	1017,52	6,48	6,92	19,15	10,65	1,2	0,00	0,0
2008-09-08 09:30	109	39	100	0,0	19,33	6,82	13,8	1017,52	6,38	6,82	19,25	10,55	1,2	0,00	0,0
2008-09-08 10:00	103	39	99	0,0	19,43	8,32	13,8	1017,52	7,72	8,32	19,35	11,96	1,2	0,00	0,0
2008-09-08 10:30	144	38	90	1,6	19,63	9,52	13,8	1017,52	7,47	9,52	19,50	12,41	2,2	0,00	0,0
2008-09-08 11:00	135	38	83	1,2	19,63	10,62	13,8	1017,52	7,32	10,62	19,50	12,97	3,0	0,00	0,0
2008-09-08 11:30	141	38	76	1,6	19,73	11,72	13,8	1017,52	7,05	11,72	19,60	13,57	3,0	0,00	0,0
2008-09-08 12:00	166	38	59	2,0	19,63	12,52	13,8	1017,52	3,99	12,52	19,50	13,30	4,3	0,00	0,0
2008-09-08 12:30	150	38	60	2,4	19,63	13,12	13,8	1017,52	4,80	12,04	19,50	13,96	3,9	0,00	0,0
2008-09-08 13:00	135	38	63	1,2	19,53	13,43	13,8	1017,52	5,82	13,43	19,40	14,43	4,9	0,00	0,0
2008-09-08 13:30	168	38	60	2,6	19,53	13,93	13,8	1016,51	5,55	12,88	19,40	14,76	4,9	0,00	0,0
2008-09-08 14:00	175	38	56	1,2	19,53	14,53	13,8	1016,51	5,06	14,53	19,40	15,13	4,1	0,00	0,0
2008-09-08 14:30	139	38	57	1,6	19,53	14,73	13,8	1016,51	5,52	14,73	19,40	15,39	4,3	0,00	0,0
2008-09-08 15:00	168	38	54	1,2	19,53	14,63	13,8	1016,51	4,60	14,63	19,40	15,12	5,0	0,00	0,0
2008-09-08 15:30	112	38	56	3,5	19,53	14,93	13,8	1016,51	5,43	12,59	19,40	15,53	4,9	0,00	0,0

Datum	Vindrikt °	Fukt inne Rh%	Fukt ute Rh%	Vindhast m/s	Temp in °C	Temp ute °C	Nb. Mån mm	Tryck Mbar	Dagpp °C	Kyleffekt °C	Vix inne °C	Vix ute °C	Vindby m/s	Korr lufttryck	Nederb./dygn mm
2008-09-08 16:00	116	38	56	3,0	19,53	14,63	13,8	1016,51	5,15	12,94	19,40	15,23	4,7	0,00	0,0
2008-09-08 16:30	146	38	56	3,1	19,53	14,63	13,8	1016,51	5,15	12,94	19,40	15,23	5,2	0,00	0,0
2008-09-08 17:00	126	39	55	3,0	19,53	14,53	13,8	1016,51	4,79	12,83	19,45	15,08	5,2	0,00	0,0
2008-09-08 17:30	153	38	55	2,8	19,53	14,23	13,8	1016,51	4,51	12,50	19,40	14,78	4,5	0,00	0,0
2008-09-08 18:00	98	38	56	1,4	19,53	13,93	13,8	1016,51	4,50	13,93	19,40	14,53	3,5	0,00	0,0
2008-09-08 18:30	126	38	59	1,2	19,53	13,53	13,8	1016,51	4,92	13,53	19,40	14,30	3,5	0,00	0,0
2008-09-08 19:00	141	38	65	0,0	19,53	13,02	13,8	1016,51	5,92	13,02	19,40	14,15	3,0	0,00	0,0
2008-09-08 19:30	139	38	72	0,0	19,53	11,92	13,8	1016,51	6,42	11,92	19,40	13,50	1,2	0,00	0,0
2008-09-08 20:00	138	38	76	0,0	19,53	10,42	13,8	1016,51	5,79	10,42	19,40	12,27	0,0	0,00	0,0
2008-09-08 20:30	85	39	76	0,0	19,53	10,12	13,8	1016,51	5,50	10,12	19,45	11,97	1,2	0,00	0,0
2008-09-08 21:00	86	39	77	0,0	19,53	10,12	13,8	1017,52	5,70	10,12	19,45	12,04	1,4	0,00	0,0
2008-09-08 21:30	115	39	78	1,2	19,53	10,12	13,8	1017,52	5,89	10,12	19,45	12,11	2,0	0,00	0,0
2008-09-08 22:00	94	39	79	0,0	19,43	10,02	13,8	1017,52	5,99	10,02	19,35	12,08	1,6	0,00	0,0
2008-09-08 22:30	127	39	80	0,0	19,43	9,82	13,8	1017,52	5,98	9,82	19,35	11,95	1,8	0,00	0,0
2008-09-08 23:00	108	39	82	0,0	19,43	9,62	13,8	1018,52	6,16	9,62	19,35	11,90	2,4	0,00	0,0
2008-09-08 23:30	117	39	83	0,0	19,43	9,42	13,8	1018,52	6,15	9,42	19,35	11,77	2,6	0,00	0,0
2008-09-09 00:00	128	39	84	0,0	19,43	9,32	13,8	1018,52	6,23	9,32	19,35	11,75	2,0	0,00	0,0
2008-09-09 00:30	116	39	85	0,0	19,43	9,12	13,8	1018,52	6,21	9,12	19,35	11,62	1,4	0,00	0,0
2008-09-09 01:00	120	39	86	0,0	19,43	8,82	13,8	1018,52	6,09	8,82	19,35	11,40	1,8	0,00	0,0
2008-09-09 01:30	100	39	87	0,0	19,43	8,62	13,8	1018,52	6,07	8,62	19,35	11,28	1,8	0,00	0,0
2008-09-09 02:00	90	39	88	0,0	19,43	8,52	13,8	1018,52	6,15	8,52	19,35	11,26	2,2	0,00	0,0
2008-09-09 02:30	113	39	88	0,0	19,43	8,32	13,8	1019,52	5,95	8,32	19,35	11,06	1,6	0,00	0,0
2008-09-09 03:00	124	39	87	0,0	19,43	8,22	13,8	1019,52	5,68	8,22	19,35	10,88	1,8	0,00	0,0
2008-09-09 03:30	111	39	86	0,0	19,43	8,12	13,8	1019,52	5,41	8,12	19,35	10,70	1,6	0,00	0,0
2008-09-09 04:00	114	39	84	0,0	19,43	8,12	13,8	1019,52	5,06	8,12	19,35	10,55	1,4	0,00	0,0
2008-09-09 04:30	100	39	84	0,0	19,43	7,92	13,8	1019,52	4,86	7,92	19,35	10,35	1,4	0,00	0,0
2008-09-09 05:00	97	39	83	0,0	19,33	7,92	13,8	1019,52	4,69	7,92	19,25	10,27	1,6	0,00	0,0
2008-09-09 05:30	93	39	85	0,0	19,33	7,72	13,8	1019,52	4,84	7,72	19,25	10,22	1,6	0,00	0,0
2008-09-09 06:00	89	39	85	0,0	19,33	7,52	13,8	1019,52	4,65	7,52	19,25	10,02	1,8	0,00	0,0
2008-09-09 06:30	95	39	84	0,0	19,33	7,42	13,8	1019,52	4,37	7,42	19,25	9,85	1,4	0,00	0,0
2008-09-09 07:00	110	39	86	0,0	19,33	7,32	13,8	1020,52	4,63	7,32	19,25	9,90	1,4	0,00	0,0
2008-09-09 07:30	104	39	86	0,0	19,33	7,32	13,8	1020,52	4,63	7,32	19,25	9,90	1,4	0,00	0,0
2008-09-09 08:00	120	39	87	0,0	19,33	7,42	13,8	1020,52	4,90	7,42	19,25	10,08	1,4	0,00	0,0
2008-09-09 08:30	94	39	87	0,0	19,33	7,62	13,8	1020,52	5,09	7,62	19,25	10,28	0,0	0,00	0,0
2008-09-09 09:00	72	39	87	0,0	19,33	7,82	13,8	1020,52	5,29	7,82	19,25	10,48	0,0	0,00	0,0
2008-09-09 09:30	92	39	88	0,0	19,33	8,22	13,8	1020,52	5,85	8,22	19,25	10,96	0,0	0,00	0,0
2008-09-09 10:00	85	39	86	0,0	19,33	8,82	13,8	1021,52	6,09	8,82	19,25	11,40	2,0	0,00	0,0
2008-09-09 10:30	115	39	81	0,0	19,33	9,52	13,8	1021,52	5,88	9,52	19,25	11,73	1,4	0,00	0,0
2008-09-09 11:00	121	39	76	0,0	19,33	10,12	13,8	1021,52	5,50	10,12	19,25	11,97	1,6	0,00	0,0
2008-09-09 11:30	94	39	74	0,0	19,33	10,52	13,8	1021,52	5,49	10,52	19,25	12,23	1,2	0,00	0,0
2008-09-09 12:00	98	39	71	0,0	19,33	10,62	13,8	1021,52	4,96	10,62	19,25	12,13	0,0	0,00	0,0
2008-09-09 12:30	94	39	77	0,0	19,33	10,42	13,8	1021,52	5,99	10,42	19,25	12,34	0,0	0,00	0,0
2008-09-09 13:00	78	39	78	0,0	19,33	10,72	13,8	1021,52	6,47	10,72	19,25	12,71	0,0	0,00	0,0
2008-09-09 13:30	93	39	76	0,0	19,33	10,92	13,8	1021,52	6,27	10,92	19,25	12,77	0,0	0,00	0,0
2008-09-09 14:00	92	39	79	0,0	19,33	10,62	13,8	1021,52	6,57	10,62	19,25	12,68	0,0	0,00	0,0
2008-09-09 14:30	36	39	84	0,0	19,33	10,02	13,8	1021,52	6,91	10,02	19,25	12,45	0,0	0,00	0,0

Datum	Vindrikt °	Fukt inne Rh%	Fukt ute Rh%	Vindhast m/s	Temp in °C	Temp ute °C	Nb. Mån mm	Tryck Mbar	Daggp °C	Kyleffekt °C	Vix inne °C	Vix ute °C	Vindby m/s	Korr lufttryck	Nederb./dygn mm
2008-09-09 15:00	97	39	86	0,0	19,33	10,22	13,8	1021,52	7,47	10,22	19,25	12,80	0,0	0,00	0,0
2008-09-09 15:30	99	39	85	0,0	19,33	10,42	13,8	1021,52	7,48	10,42	19,25	12,93	0,0	0,00	0,0
2008-09-09 16:00	105	39	83	0,0	19,33	10,62	13,8	1021,52	7,32	10,62	19,25	12,97	0,0	0,00	0,0
2008-09-09 16:30	99	39	83	0,0	19,33	10,82	13,8	1021,52	7,51	10,82	19,25	13,17	1,4	0,00	0,0
2008-09-09 17:00	96	39	82	0,0	19,33	10,92	13,8	1021,52	7,43	10,92	19,25	13,20	1,4	0,00	0,0
2008-09-09 17:30	143	39	82	1,2	19,33	10,92	13,8	1021,52	7,43	10,92	19,25	13,20	1,4	0,00	0,0
2008-09-09 18:00	113	39	84	0,0	19,23	10,72	13,8	1021,52	7,60	10,72	19,15	13,15	1,6	0,00	0,0
2008-09-09 18:30	113	39	85	0,0	19,23	10,52	13,8	1021,52	7,58	10,52	19,15	13,03	0,0	0,00	0,0
2008-09-09 19:00	113	39	88	0,0	19,23	10,22	13,8	1021,52	7,81	10,22	19,15	12,96	0,0	0,00	0,0
2008-09-09 19:30	113	40	88	0,0	19,23	9,62	13,8	1021,52	7,23	9,62	19,19	12,36	0,0	0,00	0,0
2008-09-09 20:00	113	40	89	0,0	19,23	9,12	13,8	1021,52	6,90	9,12	19,19	11,93	0,0	0,00	0,0
2008-09-09 20:30	113	40	89	0,0	19,23	9,02	13,8	1021,52	6,81	9,02	19,19	11,83	0,0	0,00	0,0
2008-09-09 21:00	102	40	90	0,0	19,23	8,72	13,8	1022,52	6,68	8,72	19,19	11,61	0,0	0,00	0,0
2008-09-09 21:30	101	39	92	0,0	19,23	8,52	13,8	1022,52	6,81	8,52	19,15	11,58	0,0	0,00	0,0
2008-09-09 22:00	89	39	94	0,0	19,33	8,42	13,8	1022,52	7,04	8,42	19,25	11,64	1,2	0,00	0,0
2008-09-09 22:30	92	39	93	0,0	19,43	8,42	13,8	1022,52	6,88	8,42	19,35	11,56	0,0	0,00	0,0
2008-09-09 23:00	92	39	92	0,0	19,53	7,82	13,8	1022,52	6,12	7,82	19,45	10,87	0,0	0,00	0,0
2008-09-09 23:30	92	39	95	0,0	19,63	7,62	13,8	1022,52	6,41	7,62	19,55	10,92	0,0	0,00	0,0
2008-09-10 00:00	91	39	96	0,0	19,73	7,82	13,8	1022,52	6,76	7,82	19,65	11,21	0,0	0,00	0,0
2008-09-10 00:30	91	39	96	0,0	19,73	8,02	13,8	1022,52	6,96	8,02	19,65	11,41	0,0	0,00	0,0
2008-09-10 01:00	144	39	97	0,0	19,83	7,92	13,8	1022,52	7,02	7,92	19,75	11,39	1,2	0,00	0,0
2008-09-10 01:30	144	39	97	0,0	19,73	8,02	13,8	1022,52	7,12	8,02	19,65	11,49	0,0	0,00	0,0
2008-09-10 02:00	144	38	97	0,0	19,73	7,82	13,8	1022,52	6,92	7,82	19,60	11,29	0,0	0,00	0,0
2008-09-10 02:30	143	39	98	0,0	19,73	7,72	13,8	1022,52	6,97	7,72	19,65	11,28	0,0	0,00	0,0
2008-09-10 03:00	143	39	99	0,0	19,63	7,12	13,8	1022,52	6,53	7,12	19,55	10,76	0,0	0,00	0,0
2008-09-10 03:30	88	39	100	0,0	19,63	6,72	13,8	1022,52	6,28	6,72	19,55	10,45	0,0	0,00	0,0
2008-09-10 04:00	107	39	100	0,0	19,53	7,02	13,8	1022,52	6,58	7,02	19,45	10,75	1,2	0,00	0,0
2008-09-10 04:30	85	39	100	0,0	19,53	6,12	13,8	1022,52	5,68	6,12	19,45	9,85	0,0	0,00	0,0
2008-09-10 05:00	122	39	100	0,0	19,53	5,52	13,8	1022,52	5,08	5,52	19,45	9,25	0,0	0,00	0,0
2008-09-10 05:30	343	39	100	0,0	19,63	4,22	13,8	1022,52	3,78	4,22	19,55	7,95	0,0	0,00	0,0
2008-09-10 06:00	212	39	100	0,0	19,73	4,32	13,8	1022,52	3,88	4,32	19,65	8,05	1,6	0,00	0,0
2008-09-10 06:30	80	39	100	0,0	19,73	4,42	13,8	1021,52	3,98	4,42	19,65	8,15	1,6	0,00	0,0
2008-09-10 07:00	75	39	100	0,0	19,83	4,42	13,8	1021,52	3,98	4,42	19,75	8,15	1,6	0,00	0,0
2008-09-10 07:30	82	38	100	0,0	19,83	4,62	13,8	1021,52	4,18	4,62	19,70	8,35	1,8	0,00	0,0
2008-09-10 08:00	108	38	100	0,0	19,83	4,62	13,8	1021,52	4,18	4,62	19,70	8,35	2,0	0,00	0,0
2008-09-10 08:30	104	38	100	0,0	19,93	4,62	13,8	1022,52	4,18	4,62	19,80	8,35	2,0	0,00	0,0
2008-09-10 09:00	99	38	100	0,0	19,83	4,42	13,8	1022,52	3,98	4,42	19,70	8,15	2,4	0,00	0,0
2008-09-10 09:30	106	38	100	1,2	19,83	4,72	13,8	1022,52	4,28	4,72	19,70	8,45	3,5	0,00	0,0
2008-09-10 10:00	111	38	100	0,0	19,73	5,02	13,8	1022,52	4,58	5,02	19,60	8,75	2,8	0,00	0,0
2008-09-10 10:30	117	38	100	0,0	19,73	5,32	13,8	1022,52	4,88	5,32	19,60	9,05	2,6	0,00	0,0
2008-09-10 11:00	83	38	100	0,0	19,63	5,92	13,8	1022,52	5,48	5,92	19,50	9,65	3,3	0,00	0,0
2008-09-10 11:30	101	38	91	0,0	19,63	7,12	13,8	1022,52	5,27	7,12	19,50	10,09	2,6	0,00	0,0
2008-09-10 12:00	83	38	83	1,2	19,63	8,02	13,8	1021,52	4,78	8,02	19,50	10,37	4,7	0,00	0,0
2008-09-10 12:30	105	38	75	2,4	19,63	8,22	13,8	1021,52	3,48	6,86	19,50	10,00	4,3	0,00	0,0
2008-09-10 13:00	101	38	78	0,0	19,63	8,12	13,8	1021,52	3,96	8,12	19,50	10,11	4,1	0,00	0,0
2008-09-10 13:30	79	38	79	0,0	19,63	7,92	13,8	1021,52	3,95	7,92	19,50	9,98	3,3	0,00	0,0

Datum	Vindrikt °	Fukt inne Rh%	Fukt ute Rh%	Vindhast m/s	Temp in °C	Temp ute °C	Nb. Mån mm	Tryck Mbar	Dagpp °C	Kyleffekt °C	Vix inne °C	Vix ute °C	Vindby m/s	Korr lufttryck	Nederb./dygn mm
2008-09-10 14:00	148	38	78	3,1	19,63	8,12	13,8	1021,52	3,96	5,83	19,50	10,11	3,5	0,00	0,0
2008-09-10 14:30	95	38	77	1,2	19,53	8,22	13,8	1021,52	3,86	8,22	19,40	10,14	4,1	0,00	0,0
2008-09-10 15:00	116	39	76	1,4	19,53	8,52	13,8	1021,52	3,96	8,52	19,45	10,37	4,5	0,00	0,0
2008-09-10 15:30	117	39	77	1,4	19,53	8,32	13,8	1021,52	3,96	8,32	19,45	10,24	3,0	0,00	0,0
2008-09-10 16:00	92	39	78	1,2	19,43	8,32	13,8	1021,52	4,15	8,32	19,35	10,31	2,4	0,00	0,0
2008-09-10 16:30	98	39	79	1,4	19,43	8,32	13,8	1021,52	4,34	8,32	19,35	10,38	2,8	0,00	0,0
2008-09-10 17:00	89	39	80	0,0	19,43	8,52	13,8	1021,52	4,72	8,52	19,35	10,65	1,8	0,00	0,0
2008-09-10 17:30	129	39	79	0,0	19,43	8,52	13,8	1020,52	4,53	8,52	19,35	10,58	2,2	0,00	0,0
2008-09-10 18:00	99	39	82	1,6	19,33	8,32	13,8	1020,52	4,89	8,32	19,25	10,60	3,0	0,00	0,0
2008-09-10 18:30	103	39	84	0,0	19,43	8,02	13,8	1020,52	4,96	8,02	19,35	10,45	2,4	0,00	0,0
2008-09-10 19:00	94	39	85	0,0	19,73	8,02	13,8	1020,52	5,14	8,02	19,65	10,52	3,0	0,00	0,0
2008-09-10 19:30	85	39	85	0,0	19,93	7,82	13,8	1020,52	4,94	7,82	19,85	10,32	2,6	0,00	0,0
2008-09-10 20:00	95	39	87	0,0	19,93	7,62	13,8	1021,52	5,09	7,62	19,85	10,28	3,0	0,00	0,0
2008-09-10 20:30	92	39	89	1,8	20,03	7,32	13,8	1021,52	5,13	7,32	19,95	10,13	2,4	0,00	0,0
2008-09-10 21:00	114	39	85	1,4	20,13	7,12	13,8	1021,52	4,26	7,12	20,05	9,62	4,7	0,00	0,0
2008-09-10 21:30	80	39	81	1,2	20,13	6,92	13,8	1021,52	3,35	6,92	20,05	9,12	4,1	0,00	0,0
2008-09-10 22:00	132	39	82	0,0	20,13	6,82	13,8	1021,52	3,43	6,82	20,05	9,10	3,3	0,00	0,0
2008-09-10 22:30	85	39	82	0,0	20,13	6,62	13,8	1021,52	3,24	6,62	20,05	8,90	3,0	0,00	0,0
2008-09-10 23:00	108	39	83	1,8	20,13	6,52	13,8	1021,52	3,32	6,52	20,05	8,87	3,0	0,00	0,0
2008-09-10 23:30	81	39	84	0,0	20,13	6,42	13,8	1022,52	3,40	6,42	20,05	8,85	2,8	0,00	0,0
2008-09-11 00:00	98	39	85	0,0	20,13	6,42	13,8	1021,52	3,57	6,42	20,05	8,92	3,0	0,00	0,0
2008-09-11 00:30	72	39	86	0,0	20,23	6,32	13,8	1022,52	3,65	6,32	20,15	8,90	1,4	0,00	0,0
2008-09-11 01:00	95	39	86	0,0	20,33	6,32	13,8	1022,52	3,65	6,32	20,25	8,90	1,4	0,00	0,0
2008-09-11 01:30	120	39	87	0,0	20,43	6,32	13,8	1022,52	3,82	6,32	20,35	8,98	1,6	0,00	0,0
2008-09-11 02:00	121	39	89	0,0	20,53	6,32	13,8	1022,52	4,15	6,32	20,45	9,13	1,8	0,00	0,0
2008-09-11 02:30	92	39	91	0,0	20,43	6,22	13,8	1022,52	4,38	6,22	20,35	9,19	1,8	0,00	0,0
2008-09-11 03:00	126	39	94	0,0	20,43	6,12	13,8	1022,52	4,76	6,12	20,35	9,34	1,6	0,00	0,0
2008-09-11 03:30	85	39	96	0,0	20,43	6,12	13,8	1022,52	5,07	6,12	20,35	9,51	2,0	0,00	0,0
2008-09-11 04:00	86	39	97	1,2	20,33	6,02	13,8	1022,52	5,13	6,02	20,25	9,49	2,0	0,00	0,0
2008-09-11 04:30	95	39	99	0,0	20,33	5,72	13,8	1022,52	5,13	5,72	20,25	9,36	1,2	0,00	0,0
2008-09-11 05:00	97	39	100	0,0	20,33	5,82	13,8	1023,52	5,38	5,82	20,25	9,55	0,0	0,00	0,0
2008-09-11 05:30	107	39	100	0,0	20,33	5,82	13,8	1023,52	5,38	5,82	20,25	9,55	1,6	0,00	0,0
2008-09-11 06:00	121	39	100	0,0	20,33	5,92	13,8	1023,52	5,48	5,92	20,25	9,65	2,4	0,00	0,0
2008-09-11 06:30	92	39	100	0,0	20,43	6,02	13,8	1023,52	5,58	6,02	20,35	9,75	1,8	0,00	0,0
2008-09-11 07:00	109	38	100	0,0	20,53	6,02	13,8	1023,52	5,58	6,02	20,40	9,75	2,6	0,00	0,0
2008-09-11 07:30	95	38	100	0,0	20,63	6,12	13,8	1023,52	5,68	6,12	20,50	9,85	1,6	0,00	0,0
2008-09-11 08:00	115	38	100	0,0	20,63	6,32	13,8	1023,52	5,88	6,32	20,50	10,05	1,8	0,00	0,0
2008-09-11 08:30	89	38	100	0,0	20,63	6,12	13,8	1023,52	5,68	6,12	20,50	9,85	1,8	0,00	0,0
2008-09-11 09:00	114	38	100	1,2	20,53	6,72	13,8	1024,52	6,28	6,72	20,40	10,45	3,1	0,00	0,0
2008-09-11 09:30	118	38	99	0,0	20,53	7,82	13,8	1024,52	7,22	7,82	20,40	11,46	3,3	0,00	0,0
2008-09-11 10:00	109	38	91	2,6	20,53	9,12	13,8	1024,52	7,24	7,81	20,40	12,09	5,4	0,00	0,0
2008-09-11 10:30	123	38	86	3,1	20,43	9,42	13,8	1024,52	6,68	7,25	20,30	12,00	5,6	0,00	0,0
2008-09-11 11:00	131	38	84	2,6	20,43	9,62	13,8	1024,52	6,52	8,34	20,30	12,05	6,0	0,00	0,0
2008-09-11 11:30	114	38	81	2,6	20,43	9,82	13,8	1024,52	6,17	8,55	20,30	12,03	6,9	0,00	0,0
2008-09-11 12:00	113	39	77	4,1	20,33	10,42	13,8	1024,52	5,99	5,83	20,25	12,34	7,5	0,00	0,0
2008-09-11 12:30	99	39	80	1,4	20,33	10,22	13,8	1024,52	6,37	10,22	20,25	12,35	5,8	0,00	0,0

Datum	Vindrikt °	Fukt inne Rh%	Fukt ute Rh%	Vindhast m/s	Temp in °C	Temp ute °C	Nb. Mån mm	Tryck Mbar	Dagpp °C	Kyleffekt °C	Vix inne °C	Vix ute °C	Vindby m/s	Korr lufttryck	Nederb./dygn mm
2008-09-11 13:00	129	39	81	1,4	20,33	9,82	13,8	1025,52	6,17	9,82	20,25	12,03	7,5	0,00	0,0
2008-09-11 13:30	106	39	82	3,5	20,33	9,72	13,8	1025,52	6,26	6,72	20,25	12,00	6,2	0,00	0,0
2008-09-11 14:00	129	39	80	1,6	20,33	9,72	13,8	1025,52	5,89	9,72	20,25	11,85	4,9	0,00	0,0
2008-09-11 14:30	144	39	81	2,8	20,33	9,62	13,8	1025,52	5,98	7,47	20,25	11,83	5,6	0,00	0,0
2008-09-11 15:00	139	39	81	1,4	20,33	9,72	13,8	1025,52	6,07	9,72	20,25	11,93	4,1	0,00	0,0
2008-09-11 15:30	122	39	78	0,0	20,33	10,02	13,8	1025,52	5,80	10,02	20,25	12,01	3,5	0,00	0,0
2008-09-11 16:00	122	39	80	1,8	20,33	9,82	13,8	1025,52	5,98	9,82	20,25	11,95	3,5	0,00	0,0
2008-09-11 16:30	105	39	75	3,3	20,33	9,72	13,8	1025,52	4,92	6,72	20,25	11,50	4,9	0,00	0,0
2008-09-11 17:00	104	39	77	1,4	20,33	9,52	13,8	1025,52	5,12	9,52	20,25	11,44	4,9	0,00	0,0
2008-09-11 17:30	142	39	75	2,8	20,33	9,72	13,8	1025,52	4,92	7,58	20,25	11,50	4,3	0,00	0,0
2008-09-11 18:00	109	39	75	1,2	20,23	9,52	13,8	1025,52	4,73	9,52	20,15	11,30	4,7	0,00	0,0
2008-09-11 18:30	87	39	78	0,0	20,23	9,12	13,8	1025,52	4,93	9,12	20,15	11,11	5,2	0,00	0,0
2008-09-11 19:00	115	39	81	2,6	20,33	8,82	13,8	1025,52	5,20	7,50	20,25	11,02	4,1	0,00	0,0
2008-09-11 19:30	102	39	83	1,6	20,33	8,52	13,8	1025,52	5,27	8,52	20,25	10,87	3,5	0,00	0,0
2008-09-11 20:00	112	39	84	0,0	20,33	8,42	13,8	1026,52	5,35	8,42	20,25	10,85	3,5	0,00	0,0
2008-09-11 20:30	116	39	85	1,4	20,43	8,12	13,8	1026,52	5,23	8,12	20,35	10,62	4,3	0,00	0,0
2008-09-11 21:00	111	38	86	0,0	20,53	7,92	13,8	1026,52	5,21	7,92	20,40	10,50	4,9	0,00	0,0
2008-09-11 21:30	134	38	88	3,1	20,63	7,72	13,8	1026,52	5,36	5,40	20,50	10,45	4,9	0,00	0,0
2008-09-11 22:00	115	38	88	2,0	20,63	7,52	13,8	1026,52	5,16	7,52	20,50	10,25	5,2	0,00	0,0
2008-09-11 22:30	96	38	89	2,4	20,63	7,32	13,8	1027,52	5,13	5,91	20,50	10,13	4,3	0,00	0,0
2008-09-11 23:00	141	38	88	3,7	20,63	7,12	13,8	1027,52	4,77	2,82	20,50	9,85	5,0	0,00	0,0
2008-09-11 23:30	147	38	85	2,2	20,63	6,72	13,8	1027,52	3,87	6,72	20,50	9,22	6,4	0,00	0,0
2008-09-12 00:00	102	38	86	3,7	20,63	6,22	13,8	1027,52	3,55	1,77	20,50	8,80	5,2	0,00	0,0
2008-09-12 00:30	127	38	86	1,6	20,53	5,62	13,8	1028,52	2,96	5,62	20,40	8,20	6,0	0,00	0,0
2008-09-12 01:00	112	38	89	1,2	20,53	4,72	13,8	1028,52	2,58	4,72	20,40	7,53	4,1	0,00	0,0
2008-09-12 01:30	118	38	95	0,0	20,53	4,22	13,8	1028,52	3,03	4,22	20,40	7,52	3,7	0,00	0,0
2008-09-12 02:00	125	38	98	0,0	20,63	3,62	13,8	1028,52	2,89	3,62	20,50	7,17	2,8	0,00	0,0
2008-09-12 02:30	120	38	100	0,0	20,63	3,22	13,8	1028,52	2,79	3,22	20,50	6,95	2,4	0,00	0,0
2008-09-12 03:00	97	38	100	1,2	20,73	2,92	13,8	1028,52	2,49	2,92	20,60	6,65	1,6	0,00	0,0
2008-09-12 03:30	135	38	100	1,2	20,73	2,72	13,8	1028,52	2,29	2,72	20,60	6,45	2,2	0,00	0,0
2008-09-12 04:00	117	38	100	0,0	20,83	2,52	13,8	1028,52	2,09	2,52	20,70	6,25	2,8	0,00	0,0
2008-09-12 04:30	110	38	100	0,0	20,83	2,32	13,8	1028,52	1,89	2,32	20,70	6,05	1,8	0,00	0,0
2008-09-12 05:00	104	38	100	0,0	20,83	2,12	13,8	1028,52	1,69	2,12	20,70	5,85	2,0	0,00	0,0
2008-09-12 05:30	98	38	100	1,4	20,83	1,92	13,8	1028,52	1,49	1,92	20,70	5,65	1,8	0,00	0,0
2008-09-12 06:00	116	37	100	0,0	20,83	1,92	13,8	1028,52	1,49	1,92	20,66	5,65	2,4	0,00	0,0
2008-09-12 06:30	120	37	100	0,0	20,83	1,92	13,8	1028,52	1,49	1,92	20,66	5,65	2,4	0,00	0,0
2008-09-12 07:00	132	37	100	0,0	20,83	2,12	13,8	1028,52	1,69	2,12	20,66	5,85	2,0	0,00	0,0
2008-09-12 07:30	125	37	100	1,2	20,83	2,22	13,8	1028,52	1,79	2,22	20,66	5,95	2,0	0,00	0,0
2008-09-12 08:00	99	37	100	1,4	20,83	2,62	13,8	1029,52	2,19	2,62	20,66	6,35	2,6	0,00	0,0
2008-09-12 08:30	135	37	100	2,0	20,83	3,32	13,8	1029,52	2,89	3,32	20,66	7,05	3,3	0,00	0,0
2008-09-12 09:00	120	37	100	0,0	20,83	4,12	13,8	1029,52	3,68	4,12	20,66	7,85	3,1	0,00	0,0
2008-09-12 09:30	132	37	100	3,1	20,83	5,22	13,8	1029,52	4,78	2,66	20,66	8,95	4,5	0,00	0,0
2008-09-12 10:00	94	37	94	2,6	20,83	6,22	13,8	1029,52	4,86	4,75	20,66	9,44	5,0	0,00	0,0
2008-09-12 10:30	122	37	88	3,0	20,73	6,72	13,8	1029,52	4,38	4,30	20,56	9,45	6,0	0,00	0,0
2008-09-12 11:00	115	37	89	3,7	20,63	7,42	13,8	1029,52	5,23	3,17	20,46	10,23	6,0	0,00	0,0
2008-09-12 11:30	115	37	87	3,0	20,63	7,92	13,8	1030,52	5,39	5,61	20,46	10,58	6,4	0,00	0,0

Datum	Vindrikt °	Fukt inne Rh%	Fukt ute Rh%	Vindhast m/s	Temp in °C	Temp ute °C	Nb. Mån mm	Tryck Mbar	Dagpp °C	Kyleffekt °C	Vix inne °C	Vix ute °C	Vindby m/s	Korr lufttryck	Nederb./dygn mm
2008-09-12 12:00	121	37	85	3,0	20,53	8,32	13,8	1030,52	5,43	6,05	20,36	10,82	6,2	0,00	0,0
2008-09-12 12:30	145	37	78	2,8	20,43	9,02	13,8	1030,52	4,83	6,82	20,26	11,01	6,6	0,00	0,0
2008-09-12 13:00	119	37	69	5,6	20,43	9,22	13,8	1030,52	3,20	2,59	20,26	10,60	7,9	0,00	0,0
2008-09-12 13:30	131	37	69	5,0	20,33	9,02	13,8	1030,52	3,01	2,82	20,16	10,40	9,6	0,00	0,0
2008-09-12 14:00	154	37	70	5,4	20,33	8,82	13,8	1030,52	3,03	2,08	20,16	10,26	8,3	0,00	0,0
2008-09-12 14:30	148	37	63	5,8	20,23	9,62	13,8	1029,52	2,24	3,10	20,06	10,63	7,7	0,00	0,0
2008-09-12 15:00	140	37	67	3,5	20,23	9,02	13,8	1030,52	2,58	5,93	20,06	10,27	7,3	0,00	0,0
2008-09-12 15:30	170	37	67	0,0	20,13	9,32	13,8	1029,52	2,86	9,32	19,96	10,57	6,8	0,00	0,0
2008-09-12 16:00	144	37	67	6,0	20,13	9,32	13,8	1029,52	2,86	2,25	19,96	10,57	6,8	0,00	0,0
2008-09-12 16:30	106	37	69	4,5	20,13	9,22	13,8	1029,52	3,20	3,55	19,96	10,60	6,8	0,00	0,0
2008-09-12 17:00	126	37	70	3,1	20,33	8,92	13,8	1029,52	3,13	6,71	20,16	10,36	6,2	0,00	0,0
2008-09-12 17:30	164	37	73	2,0	20,33	8,82	13,8	1029,52	3,65	8,82	20,16	10,46	5,8	0,00	0,0
2008-09-12 18:00	128	37	73	5,0	20,33	8,62	13,8	1029,52	3,46	2,31	20,16	10,26	5,6	0,00	0,0
2008-09-12 18:30	136	37	74	2,0	20,33	8,42	13,8	1029,52	3,47	8,42	20,16	10,13	5,4	0,00	0,0
2008-09-12 19:00	124	37	75	1,4	20,23	8,12	13,8	1029,52	3,38	8,12	20,06	9,90	4,5	0,00	0,0
2008-09-12 19:30	118	37	75	1,8	20,33	7,82	13,8	1029,52	3,09	7,82	20,16	9,60	5,6	0,00	0,0
2008-09-12 20:00	134	37	77	1,2	20,33	7,52	13,8	1029,52	3,19	7,52	20,16	9,44	3,9	0,00	0,0
2008-09-12 20:30	109	37	80	1,4	20,33	7,02	13,8	1029,52	3,27	7,02	20,16	9,15	3,3	0,00	0,0
2008-09-12 21:00	112	37	81	2,2	20,33	6,72	13,8	1029,52	3,16	6,72	20,16	8,92	4,9	0,00	0,0
2008-09-12 21:30	120	37	82	3,1	20,33	6,42	13,8	1029,52	3,04	3,98	20,16	8,70	4,9	0,00	0,0
2008-09-12 22:00	101	37	83	3,0	20,33	6,02	13,8	1029,52	2,83	3,54	20,16	8,37	4,5	0,00	0,0
2008-09-12 22:30	135	37	85	3,0	20,33	5,22	13,8	1029,52	2,40	2,66	20,16	7,72	3,7	0,00	0,0
2008-09-12 23:00	109	37	88	2,0	20,33	4,52	13,8	1029,52	2,22	4,52	20,16	7,25	3,5	0,00	0,0
2008-09-12 23:30	115	37	90	1,2	20,43	4,02	13,8	1029,52	2,05	4,02	20,26	6,91	3,5	0,00	0,0
2008-09-13 00:00	120	37	92	1,4	20,53	3,72	13,8	1029,52	2,07	3,72	20,36	6,77	3,1	0,00	0,0
2008-09-13 00:30	131	37	94	0,0	20,63	3,32	13,8	1029,52	1,99	3,32	20,46	6,54	2,6	0,00	0,0
2008-09-13 01:00	95	37	96	0,0	20,73	3,12	13,8	1029,52	2,10	3,12	20,56	6,50	3,1	0,00	0,0
2008-09-13 01:30	99	37	97	0,0	20,83	2,92	13,8	1029,52	2,05	2,92	20,66	6,39	2,2	0,00	0,0
2008-09-13 02:00	95	37	98	0,0	20,83	2,62	13,8	1029,52	1,90	2,62	20,66	6,17	2,4	0,00	0,0
2008-09-13 02:30	115	36	99	0,0	20,83	2,22	13,8	1029,52	1,65	2,22	20,62	5,86	2,4	0,00	0,0
2008-09-13 03:00	119	36	100	0,0	20,83	2,02	13,8	1029,52	1,59	2,02	20,62	5,75	2,0	0,00	0,0
2008-09-13 03:30	113	36	100	0,0	20,73	1,72	13,8	1028,52	1,29	1,72	20,52	5,45	1,6	0,00	0,0
2008-09-13 04:00	84	36	100	0,0	20,73	1,62	13,8	1028,52	1,19	1,62	20,52	5,35	1,4	0,00	0,0
2008-09-13 04:30	88	36	100	0,0	20,63	1,42	13,8	1028,52	0,99	1,42	20,42	5,15	1,2	0,00	0,0
2008-09-13 05:00	90	36	100	0,0	20,63	1,32	13,8	1028,52	0,89	1,32	20,42	5,05	0,0	0,00	0,0
2008-09-13 05:30	93	36	100	0,0	20,73	1,02	13,8	1028,52	0,59	1,02	20,52	4,75	0,0	0,00	0,0
2008-09-13 06:00	87	36	100	0,0	20,73	0,82	13,8	1028,52	0,39	0,82	20,52	4,54	0,0	0,00	0,0
2008-09-13 06:30	82	36	100	0,0	20,83	0,72	13,8	1028,52	0,29	0,72	20,62	4,44	0,0	0,00	0,0
2008-09-13 07:00	84	36	100	0,0	20,83	0,82	13,8	1028,52	0,39	0,82	20,62	4,54	0,0	0,00	0,0
2008-09-13 07:30	93	36	100	0,0	20,83	1,02	13,8	1028,52	0,59	1,02	20,62	4,75	0,0	0,00	0,0
2008-09-13 08:00	97	36	100	0,0	20,83	1,42	13,8	1028,52	0,99	1,42	20,62	5,15	0,0	0,00	0,0
2008-09-13 08:30	97	36	100	0,0	20,93	1,92	13,8	1028,52	1,49	1,92	20,72	5,65	0,0	0,00	0,0
2008-09-13 09:00	99	36	100	0,0	20,93	2,62	13,8	1028,52	2,19	2,62	20,72	6,35	0,0	0,00	0,0
2008-09-13 09:30	104	36	100	0,0	20,93	3,32	13,8	1029,52	2,89	3,32	20,72	7,05	1,2	0,00	0,0
2008-09-13 10:00	139	36	100	0,0	20,93	4,02	13,8	1029,52	3,59	4,02	20,72	7,75	1,4	0,00	0,0
2008-09-13 10:30	134	36	100	0,0	20,83	4,92	13,8	1029,52	4,48	4,92	20,62	8,65	2,0	0,00	0,0

Datum	Vindrikt °	Fukt inne Rh%	Fukt ute Rh%	Vindhast m/s	Temp in °C	Temp ute °C	Nb. Mån mm	Tryck Mbar	Dagpp °C	Kyleffekt °C	Vix inne °C	Vix ute °C	Vindby m/s	Korr lufttryck	Nederb./dygn mm
2008-09-13 11:00	155	36	92	0,0	20,73	5,92	13,8	1029,52	4,25	5,92	20,52	8,97	1,8	0,00	0,0
2008-09-13 11:30	155	36	86	1,2	20,63	6,92	13,8	1029,52	4,23	6,92	20,42	9,50	1,4	0,00	0,0
2008-09-13 12:00	120	36	82	1,4	20,63	7,82	13,8	1029,52	4,41	7,82	20,42	10,10	2,0	0,00	0,0
2008-09-13 12:30	123	36	77	0,0	20,53	8,32	13,8	1029,52	3,96	8,32	20,32	10,24	2,0	0,00	0,0
2008-09-13 13:00	112	36	75	0,0	20,63	8,92	13,8	1029,52	4,15	8,92	20,42	10,70	2,0	0,00	0,0
2008-09-13 13:30	126	37	73	0,0	20,53	9,82	13,8	1029,52	4,61	9,82	20,36	11,46	3,0	0,00	0,0
2008-09-13 14:00	138	37	72	0,0	20,43	9,92	13,8	1029,52	4,50	9,92	20,26	11,50	2,2	0,00	0,0
2008-09-13 14:30	102	37	69	0,0	20,43	10,12	13,8	1029,52	4,06	10,12	20,26	11,50	2,2	0,00	0,0
2008-09-13 15:00	131	37	68	0,0	20,43	10,42	13,8	1029,52	4,13	10,42	20,26	11,74	2,6	0,00	0,0
2008-09-13 15:30	132	37	67	0,0	20,33	11,12	13,8	1029,52	4,57	11,12	20,16	12,37	2,6	0,00	0,0
2008-09-13 16:00	114	37	66	0,0	20,33	11,02	13,8	1028,52	4,25	11,02	20,16	12,21	2,6	0,00	0,0
2008-09-13 16:30	129	37	70	1,4	20,33	11,12	13,8	1028,52	5,23	11,12	20,16	12,57	2,0	0,00	0,0
2008-09-13 17:00	103	37	70	0,0	20,33	10,62	13,8	1028,52	4,75	10,62	20,16	12,07	1,8	0,00	0,0
2008-09-13 17:30	126	37	72	0,0	20,33	10,42	13,8	1028,52	4,98	10,42	20,16	12,00	1,4	0,00	0,0
2008-09-13 18:00	101	37	73	0,0	20,33	10,12	13,8	1028,52	4,90	10,12	20,16	11,76	0,0	0,00	0,0
2008-09-13 18:30	98	37	75	0,0	20,33	9,82	13,8	1028,52	5,02	9,82	20,16	11,60	0,0	0,00	0,0
2008-09-13 19:00	109	37	78	0,0	20,33	9,42	13,8	1029,52	5,22	9,42	20,16	11,41	1,4	0,00	0,0
2008-09-13 19:30	112	37	79	0,0	20,33	9,12	13,8	1029,52	5,12	9,12	20,16	11,18	1,2	0,00	0,0
2008-09-13 20:00	112	37	82	0,0	20,33	8,92	13,8	1029,52	5,48	8,92	20,16	11,20	0,0	0,00	0,0
2008-09-13 20:30	112	37	83	0,0	20,23	8,42	13,8	1029,52	5,17	8,42	20,06	10,77	0,0	0,00	0,0
2008-09-13 21:00	102	37	83	0,0	20,23	8,22	13,8	1029,52	4,98	8,22	20,06	10,57	0,0	0,00	0,0
2008-09-13 21:30	95	37	80	0,0	20,23	8,32	13,8	1029,52	4,53	8,32	20,06	10,45	1,2	0,00	0,0
2008-09-13 22:00	100	37	82	0,0	20,43	8,32	13,8	1029,52	4,89	8,32	20,26	10,60	0,0	0,00	0,0
2008-09-13 22:30	94	37	84	0,0	20,43	8,02	13,8	1029,52	4,96	8,02	20,26	10,45	1,4	0,00	0,0
2008-09-13 23:00	100	37	87	0,0	20,43	7,72	13,8	1030,52	5,19	7,72	20,26	10,38	2,2	0,00	0,0
2008-09-13 23:30	91	37	89	0,0	20,43	7,32	13,8	1030,52	5,13	7,32	20,26	10,13	2,0	0,00	0,0
2008-09-14 00:00	125	37	91	0,0	20,33	7,02	13,8	1030,52	5,17	7,02	20,16	9,99	1,6	0,00	0,0
2008-09-14 00:30	101	37	92	0,0	20,33	6,82	13,8	1030,52	5,13	6,82	20,16	9,87	2,2	0,00	0,0
2008-09-14 01:00	128	37	93	0,0	20,33	6,62	13,8	1030,52	5,10	6,62	20,16	9,76	2,4	0,00	0,0
2008-09-14 01:30	102	37	94	0,0	20,33	6,52	13,8	1030,52	5,16	6,52	20,16	9,74	1,6	0,00	0,0
2008-09-14 02:00	107	37	94	0,0	20,33	6,32	13,8	1030,52	4,96	6,32	20,16	9,54	2,2	0,00	0,0
2008-09-14 02:30	118	37	94	0,0	20,33	6,12	13,8	1030,52	4,76	6,12	20,16	9,34	2,4	0,00	0,0
2008-09-14 03:00	77	37	94	0,0	20,33	6,02	13,8	1030,52	4,66	6,02	20,16	9,24	1,8	0,00	0,0
2008-09-14 03:30	105	37	95	0,0	20,33	5,82	13,8	1030,52	4,62	5,82	20,16	9,12	2,0	0,00	0,0
2008-09-14 04:00	101	37	96	0,0	20,33	5,62	13,8	1030,52	4,58	5,62	20,16	9,00	2,6	0,00	0,0
2008-09-14 04:30	93	37	97	1,4	20,33	5,52	13,8	1031,52	4,63	5,52	20,16	8,99	2,6	0,00	0,0
2008-09-14 05:00	104	37	98	0,0	20,33	5,32	13,8	1031,52	4,58	5,32	20,16	8,88	2,2	0,00	0,0
2008-09-14 05:30	129	37	98	1,2	20,33	5,12	13,8	1031,52	4,38	5,12	20,16	8,67	3,5	0,00	0,0
2008-09-14 06:00	106	37	99	0,0	20,33	5,02	13,8	1030,52	4,43	5,02	20,16	8,66	2,6	0,00	0,0
2008-09-14 06:30	121	37	99	1,6	20,43	4,92	13,8	1030,52	4,33	4,92	20,26	8,56	2,4	0,00	0,0
2008-09-14 07:00	109	37	100	0,0	20,53	4,82	13,8	1030,52	4,38	4,82	20,36	8,55	3,3	0,00	0,0
2008-09-14 07:30	117	37	100	0,0	20,63	4,92	13,8	1030,52	4,48	4,92	20,46	8,65	2,6	0,00	0,0
2008-09-14 08:00	126	37	99	0,0	20,63	5,02	13,8	1031,52	4,43	5,02	20,46	8,66	3,0	0,00	0,0
2008-09-14 08:30	127	37	99	0,0	20,73	5,32	13,8	1031,52	4,73	5,32	20,56	8,96	2,6	0,00	0,0
2008-09-14 09:00	108	37	97	0,0	20,63	5,72	13,8	1031,52	4,83	5,72	20,46	9,19	2,8	0,00	0,0
2008-09-14 09:30	106	37	92	1,2	20,63	6,32	13,8	1031,52	4,64	6,32	20,46	9,37	3,5	0,00	0,0

Datum	Vindrikt °	Fukt inne Rh%	Fukt ute Rh%	Vindhast m/s	Temp in °C	Temp ute °C	Nb. Mån mm	Tryck Mbar	Daggp °C	Kyleffekt °C	Vix inne °C	Vix ute °C	Vindby m/s	Korr lufttryck	Nederb./dygn mm
2008-09-14 10:00	87	37	89	0,0	20,63	6,82	13,8	1031,52	4,64	6,82	20,46	9,63	4,3	0,00	0,0
2008-09-14 10:30	132	37	87	2,8	20,53	7,42	13,8	1031,52	4,90	5,07	20,36	10,08	4,1	0,00	0,0
2008-09-14 11:00	92	37	84	1,2	20,53	8,12	13,8	1031,52	5,06	8,12	20,36	10,55	4,9	0,00	0,0
2008-09-14 11:30	122	37	81	1,6	20,63	8,62	13,8	1031,52	5,00	8,62	20,46	10,82	4,1	0,00	0,0
2008-09-14 12:00	128	37	79	1,2	20,73	9,22	13,8	1031,52	5,21	9,22	20,56	11,28	4,5	0,00	0,0
2008-09-14 12:30	151	37	76	2,0	20,73	9,72	13,8	1031,52	5,12	9,72	20,56	11,57	3,5	0,00	0,0
2008-09-14 13:00	141	37	74	2,4	20,83	9,92	13,8	1031,52	4,91	8,66	20,66	11,63	5,6	0,00	0,0
2008-09-14 13:30	116	37	73	1,6	20,73	10,32	13,8	1031,52	5,09	10,32	20,56	11,96	5,0	0,00	0,0
2008-09-14 14:00	69	36	71	0,0	20,73	10,32	13,8	1031,52	4,68	10,32	20,52	11,83	5,2	0,00	0,0
2008-09-14 14:30	144	37	70	3,1	20,63	10,92	13,8	1031,52	5,04	8,89	20,46	12,37	4,7	0,00	0,0
2008-09-14 15:00	82	37	71	1,2	20,73	10,82	13,8	1031,52	5,15	10,82	20,56	12,33	5,2	0,00	0,0
2008-09-14 15:30	113	37	72	0,0	20,63	10,42	13,8	1031,52	4,98	10,42	20,46	12,00	4,3	0,00	0,0
2008-09-14 16:00	108	37	71	1,6	20,63	10,32	13,8	1031,52	4,68	10,32	20,46	11,83	5,0	0,00	0,0
2008-09-14 16:30	84	37	73	1,4	20,53	10,22	13,8	1031,52	5,00	10,22	20,36	11,86	4,9	0,00	0,0
2008-09-14 17:00	145	37	72	1,6	20,53	10,02	13,8	1031,52	4,60	10,02	20,36	11,60	5,0	0,00	0,0
2008-09-14 17:30	112	37	74	1,2	20,53	9,62	13,8	1031,52	4,62	9,62	20,36	11,33	4,3	0,00	0,0
2008-09-14 18:00	105	37	75	1,4	20,53	9,12	13,8	1031,52	4,34	9,12	20,36	10,90	4,1	0,00	0,0
2008-09-14 18:30	115	37	78	1,8	20,53	8,22	13,8	1032,52	4,06	8,22	20,36	10,21	3,1	0,00	0,0
2008-09-14 19:00	126	37	81	0,0	20,53	7,52	13,8	1032,52	3,93	7,52	20,36	9,72	1,8	0,00	0,0
2008-09-14 19:30	92	37	84	0,0	20,53	6,92	13,8	1032,52	3,89	6,92	20,36	9,35	1,2	0,00	0,0
2008-09-14 20:00	91	37	86	0,0	20,43	6,32	13,8	1032,52	3,65	6,32	20,26	8,90	1,4	0,00	0,0
2008-09-14 20:30	96	37	88	0,0	20,43	5,92	13,8	1032,52	3,59	5,92	20,26	8,65	1,6	0,00	0,0
2008-09-14 21:00	95	37	89	0,0	20,43	5,52	13,8	1032,52	3,36	5,52	20,26	8,33	1,6	0,00	0,0
2008-09-14 21:30	96	37	90	0,0	20,43	5,12	13,8	1032,52	3,13	5,12	20,26	8,01	1,8	0,00	0,0
2008-09-14 22:00	74	37	91	0,0	20,43	4,82	13,8	1032,52	3,00	4,82	20,26	7,79	1,8	0,00	0,0
2008-09-14 22:30	118	37	92	0,0	20,33	4,62	13,8	1032,52	2,96	4,62	20,16	7,67	2,0	0,00	0,0
2008-09-14 23:00	112	37	94	0,0	20,33	4,72	13,8	1032,52	3,38	4,72	20,16	7,94	1,8	0,00	0,0
2008-09-14 23:30	109	37	95	0,0	20,33	4,62	13,8	1033,52	3,43	4,62	20,16	7,92	2,2	0,00	0,0
2008-09-15 00:00	109	37	96	0,0	20,33	4,62	13,8	1033,52	3,58	4,62	20,16	8,00	1,6	0,00	0,0
2008-09-15 00:30	119	37	97	0,0	20,33	4,42	13,8	1033,52	3,54	4,42	20,16	7,89	2,0	0,00	0,0
2008-09-15 01:00	88	37	97	0,0	20,33	4,12	13,8	1033,52	3,24	4,12	20,16	7,59	1,2	0,00	0,0
2008-09-15 01:30	113	37	99	0,0	20,43	4,12	13,8	1033,52	3,54	4,12	20,26	7,76	1,6	0,00	0,0
2008-09-15 02:00	101	37	99	0,0	20,43	4,12	13,8	1033,52	3,54	4,12	20,26	7,76	1,8	0,00	0,0
2008-09-15 02:30	93	36	99	0,0	20,53	3,92	13,8	1033,52	3,34	3,92	20,32	7,56	1,4	0,00	0,0
2008-09-15 03:00	98	36	100	0,0	20,63	3,92	13,8	1033,52	3,49	3,92	20,42	7,65	1,4	0,00	0,0
2008-09-15 03:30	112	36	100	0,0	20,73	4,12	13,8	1033,52	3,68	4,12	20,52	7,85	1,2	0,00	0,0
2008-09-15 04:00	87	36	100	0,0	20,73	4,22	13,8	1033,52	3,78	4,22	20,52	7,95	1,6	0,00	0,0
2008-09-15 04:30	115	36	100	0,0	20,73	4,12	13,8	1032,52	3,68	4,12	20,52	7,85	1,6	0,00	0,0
2008-09-15 05:00	113	36	99	1,6	20,73	4,12	13,8	1032,52	3,54	4,12	20,52	7,76	1,8	0,00	0,0
2008-09-15 05:30	109	36	99	0,0	20,73	4,02	13,8	1032,52	3,44	4,02	20,52	7,66	1,2	0,00	0,0
2008-09-15 06:00	90	36	98	0,0	20,63	4,12	13,8	1032,52	3,39	4,12	20,42	7,67	0,0	0,00	0,0
2008-09-15 06:30	87	36	98	0,0	20,63	4,22	13,8	1032,52	3,49	4,22	20,42	7,77	1,2	0,00	0,0
2008-09-15 07:00	83	36	98	0,0	20,63	4,32	13,8	1032,52	3,59	4,32	20,42	7,87	1,4	0,00	0,0
2008-09-15 07:30	91	36	99	0,0	20,63	4,42	13,8	1033,52	3,84	4,42	20,42	8,06	1,2	0,00	0,0
2008-09-15 08:00	116	36	99	0,0	20,63	4,82	13,8	1033,52	4,24	4,82	20,42	8,46	0,0	0,00	0,0
2008-09-15 08:30	115	36	98	0,0	20,73	5,22	13,8	1033,52	4,48	5,22	20,52	8,78	1,4	0,00	0,0

Datum	Vindrikt °	Fukt inne Rh%	Fukt ute Rh%	Vindhast m/s	Temp in °C	Temp ute °C	Nb. Mån mm	Tryck Mbar	Dagpp °C	Kyleffekt °C	Vix inne °C	Vix ute °C	Vindby m/s	Korr lufttryck	Nederb./dygn mm
2008-09-15 09:00	100	36	96	0,0	20,73	5,82	13,8	1033,52	4,78	5,82	20,52	9,21	1,8	0,00	0,0
2008-09-15 09:30	106	36	91	0,0	20,83	6,12	13,8	1033,52	4,28	6,12	20,62	9,09	1,8	0,00	0,0
2008-09-15 10:00	105	36	85	0,0	20,83	6,72	13,8	1033,52	3,87	6,72	20,62	9,22	2,4	0,00	0,0
2008-09-15 10:30	112	36	82	1,4	20,83	7,02	13,8	1033,52	3,63	7,02	20,62	9,30	2,6	0,00	0,0
2008-09-15 11:00	141	36	80	1,6	20,73	7,22	13,8	1033,52	3,46	7,22	20,52	9,35	3,3	0,00	0,0
2008-09-15 11:30	109	36	79	0,0	20,73	7,42	13,8	1033,52	3,47	7,42	20,52	9,48	3,5	0,00	0,0
2008-09-15 12:00	145	36	77	1,4	20,63	7,82	13,8	1033,52	3,48	7,82	20,42	9,74	3,3	0,00	0,0
2008-09-15 12:30	134	36	77	0,0	20,63	8,02	13,8	1033,52	3,67	8,02	20,42	9,94	3,0	0,00	0,0
2008-09-15 13:00	135	36	77	0,0	20,63	8,22	13,8	1033,52	3,86	8,22	20,42	10,14	2,8	0,00	0,0
2008-09-15 13:30	115	36	76	0,0	20,53	8,42	13,8	1033,52	3,86	8,42	20,32	10,27	1,8	0,00	0,0
2008-09-15 14:00	97	37	75	0,0	20,53	8,62	13,8	1032,52	3,86	8,62	20,36	10,40	3,1	0,00	0,0
2008-09-15 14:30	113	36	74	1,4	20,53	8,82	13,8	1032,52	3,85	8,82	20,32	10,53	3,1	0,00	0,0
2008-09-15 15:00	123	36	74	1,2	20,53	8,72	13,8	1032,52	3,76	8,72	20,32	10,43	3,0	0,00	0,0
2008-09-15 15:30	108	37	76	0,0	20,53	8,52	13,8	1032,52	3,96	8,52	20,36	10,37	3,0	0,00	0,0
2008-09-15 16:00	125	37	75	1,4	20,53	8,52	13,8	1032,52	3,76	8,52	20,36	10,30	3,1	0,00	0,0
2008-09-15 16:30	147	36	74	0,0	20,53	8,62	13,8	1032,52	3,66	8,62	20,32	10,33	3,3	0,00	0,0
2008-09-15 17:00	116	36	75	0,0	20,53	8,52	13,8	1032,52	3,76	8,52	20,32	10,30	2,0	0,00	0,0
2008-09-15 17:30	125	36	77	0,0	20,53	8,52	13,8	1031,52	4,15	8,52	20,32	10,44	1,2	0,00	0,0
2008-09-15 18:00	125	36	77	0,0	20,63	8,32	13,8	1031,52	3,96	8,32	20,42	10,24	0,0	0,00	0,0
2008-09-15 18:30	118	36	77	0,0	20,63	8,12	13,8	1031,52	3,77	8,12	20,42	10,04	1,2	0,00	0,0
2008-09-15 19:00	114	36	79	0,0	20,63	7,82	13,8	1031,52	3,86	7,82	20,42	9,88	0,0	0,00	0,0
2008-09-15 19:30	114	36	81	0,0	20,63	7,52	13,8	1031,52	3,93	7,52	20,42	9,72	0,0	0,00	0,0
2008-09-15 20:00	116	36	84	0,0	20,63	7,22	13,8	1031,52	4,18	7,22	20,42	9,65	1,4	0,00	0,0
2008-09-15 20:30	112	36	85	0,0	20,63	6,92	13,8	1031,52	4,06	6,92	20,42	9,42	0,0	0,00	0,0
2008-09-15 21:00	111	36	85	0,0	20,63	6,52	13,8	1031,52	3,67	6,52	20,42	9,02	0,0	0,00	0,0
2008-09-15 21:30	104	36	85	0,0	20,63	6,32	13,8	1031,52	3,47	6,32	20,42	8,82	0,0	0,00	0,0
2008-09-15 22:00	129	36	85	1,2	20,63	6,02	13,8	1032,52	3,18	6,02	20,42	8,52	2,2	0,00	0,0
2008-09-15 22:30	107	36	84	0,0	20,63	5,82	13,8	1032,52	2,81	5,82	20,42	8,25	2,8	0,00	0,0
2008-09-15 23:00	124	36	83	0,0	20,63	5,82	13,8	1032,52	2,64	5,82	20,42	8,17	2,8	0,00	0,0
2008-09-15 23:30	105	36	82	0,0	20,63	5,82	13,8	1031,52	2,46	5,82	20,42	8,10	1,2	0,00	0,0
2008-09-16 00:00	117	36	81	0,0	20,63	5,62	13,8	1031,52	2,09	5,62	20,42	7,82	1,8	0,00	0,0
2008-09-16 00:30	143	36	83	0,0	20,73	5,42	13,8	1031,52	2,25	5,42	20,52	7,77	2,2	0,00	0,0
2008-09-16 01:00	133	36	82	0,0	20,73	5,32	13,8	1031,52	1,97	5,32	20,52	7,60	1,8	0,00	0,0
2008-09-16 01:30	82	36	81	0,0	20,73	5,32	13,8	1031,52	1,80	5,32	20,52	7,52	0,0	0,00	0,0
2008-09-16 02:00	100	36	82	0,0	20,83	5,02	13,8	1031,52	1,68	5,02	20,62	7,30	0,0	0,00	0,0
2008-09-16 02:30	98	36	82	0,0	20,83	4,92	13,8	1031,52	1,58	4,92	20,62	7,20	0,0	0,00	0,0
2008-09-16 03:00	94	36	83	0,0	20,83	4,82	13,8	1030,52	1,66	4,82	20,62	7,17	0,0	0,00	0,0
2008-09-16 03:30	92	36	84	0,0	20,93	4,72	13,8	1030,52	1,74	4,72	20,72	7,14	0,0	0,00	0,0
2008-09-16 04:00	100	36	83	0,0	20,93	4,62	13,8	1030,52	1,47	4,62	20,72	6,97	1,2	0,00	0,0
2008-09-16 04:30	82	36	84	0,0	20,93	4,42	13,8	1030,52	1,44	4,42	20,72	6,84	0,0	0,00	0,0
2008-09-16 05:00	79	36	85	0,0	20,93	4,32	13,8	1030,52	1,52	4,32	20,72	6,82	0,0	0,00	0,0
2008-09-16 05:30	106	36	86	0,0	20,93	4,22	13,8	1030,52	1,59	4,22	20,72	6,80	0,0	0,00	0,0
2008-09-16 06:00	79	36	85	0,0	20,93	4,32	13,8	1030,52	1,52	4,32	20,72	6,82	0,0	0,00	0,0
2008-09-16 06:30	105	36	84	0,0	20,93	4,32	13,8	1030,52	1,35	4,32	20,72	6,74	2,4	0,00	0,0
2008-09-16 07:00	121	36	83	0,0	20,93	4,42	13,8	1030,52	1,27	4,42	20,72	6,77	1,6	0,00	0,0
2008-09-16 07:30	106	36	84	0,0	20,93	4,42	13,8	1030,52	1,44	4,42	20,72	6,84	0,0	0,00	0,0

Datum	Vindrikt °	Fukt inne Rh%	Fukt ute Rh%	Vindhast m/s	Temp in °C	Temp ute °C	Nb. Mån mm	Tryck Mbar	Dagpp °C	Kyleffekt °C	Vix inne °C	Vix ute °C	Vindby m/s	Korr lufttryck	Nederb./dygn mm
2008-09-16 08:00	82	36	83	0,0	20,93	4,52	13,8	1030,52	1,37	4,52	20,72	6,87	1,8	0,00	0,0
2008-09-16 08:30	113	36	83	0,0	20,93	4,72	13,8	1030,52	1,56	4,72	20,72	7,07	1,6	0,00	0,0
2008-09-16 09:00	92	36	81	0,0	20,93	5,02	13,8	1030,52	1,50	5,02	20,72	7,22	3,1	0,00	0,0
2008-09-16 09:30	122	36	77	0,0	20,93	5,22	13,8	1030,52	0,96	5,22	20,72	7,14	2,8	0,00	0,0
2008-09-16 10:00	145	36	75	2,8	20,93	5,52	13,8	1030,52	0,87	2,99	20,72	7,30	3,7	0,00	0,0
2008-09-16 10:30	122	36	74	1,4	20,93	5,82	13,8	1030,52	0,97	5,82	20,72	7,53	3,0	0,00	0,0
2008-09-16 11:00	137	36	73	1,6	20,93	6,02	13,8	1030,52	0,96	6,02	20,72	7,66	3,7	0,00	0,0
2008-09-16 11:30	144	36	73	0,0	20,93	6,12	13,8	1030,52	1,06	6,12	20,72	7,76	4,1	0,00	0,0
2008-09-16 12:00	107	36	73	2,0	20,83	6,42	13,8	1030,52	1,35	6,42	20,62	8,06	4,5	0,00	0,0
2008-09-16 12:30	111	36	72	0,0	20,83	6,72	13,8	1029,52	1,44	6,72	20,62	8,29	3,5	0,00	0,0
2008-09-16 13:00	75	36	72	0,0	20,73	6,82	13,8	1029,52	1,53	6,82	20,52	8,39	4,1	0,00	0,0
2008-09-16 13:30	86	36	71	0,0	20,73	6,92	13,8	1029,52	1,42	6,92	20,52	8,43	3,3	0,00	0,0
2008-09-16 14:00	178	36	72	0,0	20,73	7,12	13,8	1029,52	1,82	7,12	20,52	8,69	4,1	0,00	0,0
2008-09-16 14:30	135	36	71	0,0	20,73	7,22	13,8	1029,52	1,71	7,22	20,52	8,73	4,7	0,00	0,0
2008-09-16 15:00	129	36	70	0,0	20,73	7,12	13,8	1029,52	1,41	7,12	20,52	8,56	4,1	0,00	0,0
2008-09-16 15:30	103	36	71	0,0	20,63	7,22	13,8	1029,52	1,71	7,22	20,42	8,73	4,5	0,00	0,0
2008-09-16 16:00	123	36	72	0,0	20,63	7,12	13,8	1029,52	1,82	7,12	20,42	8,69	3,1	0,00	0,0
2008-09-16 16:30	92	36	69	0,0	20,63	7,12	13,8	1028,52	1,20	7,12	20,42	8,50	3,7	0,00	0,0
2008-09-16 17:00	100	36	72	1,8	20,63	7,22	13,8	1028,52	1,91	7,22	20,42	8,79	3,1	0,00	0,0
2008-09-16 17:30	137	36	74	1,8	20,53	6,52	13,8	1028,52	1,64	6,52	20,32	8,23	2,8	0,00	0,0
2008-09-16 18:00	101	36	75	0,0	20,63	6,32	13,8	1028,52	1,64	6,32	20,42	8,10	2,4	0,00	0,0
2008-09-16 18:30	112	36	75	0,0	20,63	6,12	13,8	1028,52	1,45	6,12	20,42	7,90	2,2	0,00	0,0
2008-09-16 19:00	98	36	77	0,0	20,53	5,42	13,8	1028,52	1,16	5,42	20,32	7,34	1,4	0,00	0,0
2008-09-16 19:30	92	36	80	0,0	20,53	4,42	13,8	1028,52	0,74	4,42	20,32	6,55	0,0	0,00	0,0
2008-09-16 20:00	99	36	84	0,0	20,53	3,72	13,8	1028,52	0,76	3,72	20,32	6,14	0,0	0,00	0,0
2008-09-16 20:30	90	36	86	0,0	20,53	3,12	13,8	1028,52	0,51	3,12	20,32	5,70	1,2	0,00	0,0
2008-09-16 21:00	83	36	88	0,0	20,53	2,82	13,8	1028,52	0,55	2,82	20,32	5,55	1,2	0,00	0,0
2008-09-16 21:30	90	36	90	0,0	20,63	2,52	13,8	1028,52	0,57	2,52	20,42	5,41	0,0	0,00	0,0
2008-09-16 22:00	80	35	90	0,0	20,63	2,42	13,8	1028,52	0,48	2,42	20,38	5,31	1,2	0,00	0,0
2008-09-16 22:30	89	35	92	0,0	20,53	2,42	13,8	1028,52	0,79	2,42	20,28	5,47	1,4	0,00	0,0
2008-09-16 23:00	108	36	92	0,0	20,53	2,72	13,8	1028,52	1,09	2,72	20,32	5,77	1,6	0,00	0,0
2008-09-16 23:30	103	36	90	0,0	20,53	3,02	13,8	1028,52	1,07	3,02	20,32	5,91	2,2	0,00	0,0
2008-09-17 00:00	87	36	89	0,0	20,53	3,22	13,8	1028,52	1,10	3,22	20,32	6,03	2,0	0,00	0,0
2008-09-17 00:30	93	36	89	0,0	20,53	3,22	13,8	1028,52	1,10	3,22	20,32	6,03	1,6	0,00	0,0
2008-09-17 01:00	96	35	89	0,0	20,53	3,22	13,8	1028,52	1,10	3,22	20,28	6,03	1,2	0,00	0,0
2008-09-17 01:30	100	35	90	0,0	20,63	3,22	13,8	1027,52	1,26	3,22	20,38	6,11	2,0	0,00	0,0
2008-09-17 02:00	93	35	90	0,0	20,63	3,32	13,8	1027,52	1,36	3,32	20,38	6,21	1,4	0,00	0,0
2008-09-17 02:30	61	35	89	0,0	20,63	3,32	13,8	1027,52	1,20	3,32	20,38	6,13	1,2	0,00	0,0
2008-09-17 03:00	84	35	89	0,0	20,73	3,42	13,8	1027,52	1,30	3,42	20,48	6,23	0,0	0,00	0,0
2008-09-17 03:30	98	35	89	0,0	20,73	3,42	13,8	1027,52	1,30	3,42	20,48	6,23	0,0	0,00	0,0
2008-09-17 04:00	96	35	90	0,0	20,73	3,32	13,8	1027,52	1,36	3,32	20,48	6,21	0,0	0,00	0,0
2008-09-17 04:30	95	35	90	0,0	20,73	3,32	13,8	1027,52	1,36	3,32	20,48	6,21	0,0	0,00	0,0
2008-09-17 05:00	95	35	91	0,0	20,63	3,32	13,8	1027,52	1,52	3,32	20,38	6,29	0,0	0,00	0,0
2008-09-17 05:30	82	35	91	0,0	20,63	3,32	13,8	1027,52	1,52	3,32	20,38	6,29	0,0	0,00	0,0
2008-09-17 06:00	83	35	92	0,0	20,53	3,12	13,8	1027,52	1,48	3,12	20,28	6,17	0,0	0,00	0,0
2008-09-17 06:30	84	35	93	0,0	20,53	3,02	13,8	1027,52	1,54	3,02	20,28	6,15	0,0	0,00	0,0

Datum	Vindrikt °	Fukt inne Rh%	Fukt ute Rh%	Vindhast m/s	Temp in °C	Temp ute °C	Nb. Mån mm	Tryck Mbar	Dagpp °C	Kyleffekt °C	Vix inne °C	Vix ute °C	Vindby m/s	Korr lufttryck	Nederb./dygn mm
2008-09-17 07:00	84	35	94	0,0	20,53	2,92	13,8	1027,52	1,59	2,92	20,28	6,14	0,0	0,00	0,0
2008-09-17 07:30	85	35	94	0,0	20,63	3,02	13,8	1027,52	1,69	3,02	20,38	6,24	1,2	0,00	0,0
2008-09-17 08:00	110	35	94	0,0	20,63	3,22	13,8	1027,52	1,89	3,22	20,38	6,44	1,2	0,00	0,0
2008-09-17 08:30	106	35	93	0,0	20,63	3,62	13,8	1027,52	2,13	3,62	20,38	6,75	0,0	0,00	0,0
2008-09-17 09:00	106	35	91	0,0	20,63	4,02	13,8	1027,52	2,21	4,02	20,38	6,99	0,0	0,00	0,0
2008-09-17 09:30	86	35	88	0,0	20,73	4,22	13,8	1027,52	1,92	4,22	20,48	6,95	1,2	0,00	0,0
2008-09-17 10:00	93	35	87	0,0	20,73	4,42	13,8	1027,52	1,95	4,42	20,48	7,07	1,2	0,00	0,0
2008-09-17 10:30	98	35	85	0,0	20,73	4,72	13,8	1027,52	1,91	4,72	20,48	7,22	1,2	0,00	0,0
2008-09-17 11:00	106	35	85	0,0	20,73	5,22	13,8	1027,52	2,40	5,22	20,48	7,72	1,6	0,00	0,0
2008-09-17 11:30	99	35	83	1,6	20,63	5,62	13,8	1027,52	2,44	5,62	20,38	7,97	2,4	0,00	0,0
2008-09-17 12:00	126	35	80	0,0	20,63	5,92	13,8	1027,52	2,20	5,92	20,38	8,05	2,6	0,00	0,0
2008-09-17 12:30	144	35	79	1,6	20,63	6,12	13,8	1027,52	2,21	6,12	20,38	8,18	3,0	0,00	0,0
2008-09-17 13:00	97	35	78	0,0	20,53	6,42	13,8	1027,52	2,31	6,42	20,28	8,41	3,1	0,00	0,0
2008-09-17 13:30	122	35	73	0,0	20,53	6,52	13,8	1026,52	1,44	6,52	20,28	8,16	2,6	0,00	0,0
2008-09-17 14:00	145	35	73	1,2	20,53	6,52	13,8	1026,52	1,44	6,52	20,28	8,16	2,8	0,00	0,0
2008-09-17 14:30	126	35	74	0,0	20,53	6,32	13,8	1027,52	1,45	6,32	20,28	8,03	2,8	0,00	0,0
2008-09-17 15:00	95	35	73	0,0	20,53	6,22	13,8	1026,52	1,16	6,22	20,28	7,86	1,8	0,00	0,0
2008-09-17 15:30	136	35	76	0,0	20,43	6,22	13,8	1026,52	1,74	6,22	20,18	8,07	1,6	0,00	0,0
2008-09-17 16:00	108	35	76	0,0	20,53	6,02	13,8	1026,52	1,55	6,02	20,28	7,87	3,1	0,00	0,0
2008-09-17 16:30	112	35	76	0,0	20,53	5,82	13,8	1026,52	1,36	5,82	20,28	7,67	1,6	0,00	0,0
2008-09-17 17:00	80	35	76	0,0	20,53	5,82	13,8	1026,52	1,36	5,82	20,28	7,67	1,2	0,00	0,0
2008-09-17 17:30	94	35	76	0,0	20,53	5,72	13,8	1026,52	1,26	5,72	20,28	7,57	1,2	0,00	0,0
2008-09-17 18:00	111	35	78	0,0	20,63	5,62	13,8	1026,52	1,54	5,62	20,38	7,61	0,0	0,00	0,0
2008-09-17 18:30	113	35	80	0,0	20,63	5,32	13,8	1026,52	1,61	5,32	20,38	7,45	1,6	0,00	0,0
2008-09-17 19:00	118	35	80	0,0	20,63	4,92	13,8	1026,52	1,23	4,92	20,38	7,05	1,8	0,00	0,0
2008-09-17 19:30	112	35	81	0,0	20,43	4,72	13,8	1026,52	1,21	4,72	20,18	6,92	1,2	0,00	0,0
2008-09-17 20:00	108	35	83	0,0	20,23	4,62	13,8	1026,52	1,47	4,62	19,98	6,97	0,0	0,00	0,0
2008-09-17 20:30	108	35	83	0,0	20,13	4,52	13,8	1026,52	1,37	4,52	19,88	6,87	0,0	0,00	0,0
2008-09-17 21:00	107	35	85	0,0	20,03	4,42	13,8	1026,52	1,62	4,42	19,78	6,92	0,0	0,00	0,0
2008-09-17 21:30	103	35	85	0,0	19,93	4,32	13,8	1026,52	1,52	4,32	19,68	6,82	0,0	0,00	0,0
2008-09-17 22:00	92	35	86	0,0	19,93	4,32	13,8	1026,52	1,69	4,32	19,68	6,90	0,0	0,00	0,0
2008-09-17 22:30	91	35	86	0,0	19,73	4,22	13,8	1026,52	1,59	4,22	19,48	6,80	0,0	0,00	0,0
2008-09-17 23:00	90	35	86	0,0	19,63	4,12	13,8	1026,52	1,49	4,12	19,38	6,70	0,0	0,00	0,0
2008-09-17 23:30	91	35	87	0,0	19,53	4,02	13,8	1026,52	1,56	4,02	19,28	6,67	0,0	0,00	0,0
2008-09-18 00:00	115	35	86	0,0	19,53	4,02	13,8	1026,52	1,39	4,02	19,28	6,60	1,4	0,00	0,0
2008-09-18 00:30	95	35	87	0,0	19,53	3,82	13,8	1026,52	1,36	3,82	19,28	6,47	0,0	0,00	0,0
2008-09-18 01:00	100	35	88	0,0	19,63	3,82	13,8	1026,52	1,53	3,82	19,38	6,55	0,0	0,00	0,0
2008-09-18 01:30	115	35	88	0,0	19,73	3,82	13,8	1026,52	1,53	3,82	19,48	6,55	0,0	0,00	0,0
2008-09-18 02:00	103	35	87	0,0	19,83	3,82	13,8	1025,52	1,36	3,82	19,58	6,47	0,0	0,00	0,0
2008-09-18 02:30	109	35	87	0,0	20,03	3,72	13,8	1025,52	1,27	3,72	19,78	6,37	1,2	0,00	0,0
2008-09-18 03:00	108	35	87	0,0	20,03	3,72	13,8	1025,52	1,27	3,72	19,78	6,37	1,2	0,00	0,0
2008-09-18 03:30	93	35	87	0,0	20,03	3,82	13,8	1025,52	1,36	3,82	19,78	6,47	0,0	0,00	0,0
2008-09-18 04:00	93	35	84	0,0	20,03	3,82	13,8	1025,52	0,86	3,82	19,78	6,24	0,0	0,00	0,0
2008-09-18 04:30	93	35	81	0,0	19,93	3,82	13,8	1025,52	0,34	3,82	19,68	6,02	0,0	0,00	0,0
2008-09-18 05:00	93	35	81	0,0	19,93	3,82	13,8	1024,52	0,34	3,82	19,68	6,02	0,0	0,00	0,0
2008-09-18 05:30	97	35	81	0,0	19,83	3,82	13,8	1024,52	0,34	3,82	19,58	6,02	0,0	0,00	0,0

Datum	Vindrikt °	Fukt inne Rh%	Fukt ute Rh%	Vindhast m/s	Temp in °C	Temp ute °C	Nb. Mån mm	Tryck Mbar	Dagpp °C	Kyleffekt °C	Vix inne °C	Vix ute °C	Vindby m/s	Korr lufttryck	Nederb./dygn mm
2008-09-18 06:00	97	35	82	0,0	19,73	3,72	13,8	1024,52	0,42	3,72	19,48	5,99	0,0	0,00	0,0
2008-09-18 06:30	97	35	82	0,0	19,63	3,72	13,8	1024,52	0,42	3,72	19,38	5,99	0,0	0,00	0,0
2008-09-18 07:00	97	35	83	0,0	19,73	3,62	13,8	1024,52	0,49	3,62	19,48	5,97	0,0	0,00	0,0
2008-09-18 07:30	74	35	84	0,0	19,73	3,72	13,8	1024,52	0,76	3,72	19,48	6,14	0,0	0,00	0,0
2008-09-18 08:00	105	35	89	0,0	19,83	3,72	13,8	1024,52	1,59	3,72	19,58	6,53	1,2	0,00	0,0
2008-09-18 08:30	100	35	91	0,0	19,93	3,92	13,8	1024,52	2,11	3,92	19,68	6,89	1,6	0,00	0,0
2008-09-18 09:00	108	35	91	0,0	19,93	4,12	13,8	1024,52	2,31	4,12	19,68	7,09	1,2	0,00	0,0
2008-09-18 09:30	123	35	92	0,0	19,93	4,52	13,8	1024,52	2,86	4,52	19,68	7,57	1,8	0,00	0,0
2008-09-18 10:00	115	35	92	1,2	19,93	4,92	13,8	1024,52	3,26	4,92	19,68	7,97	2,2	0,00	0,0
2008-09-18 10:30	142	35	90	1,6	19,93	5,42	13,8	1024,52	3,43	5,42	19,68	8,31	3,5	0,00	0,0
2008-09-18 11:00	152	35	86	1,8	19,83	5,62	13,8	1024,52	2,96	5,62	19,58	8,20	3,7	0,00	0,0
2008-09-18 11:30	144	35	83	1,2	19,83	5,82	13,8	1023,52	2,64	5,82	19,58	8,17	3,5	0,00	0,0
2008-09-18 12:00	98	35	78	2,4	19,73	6,02	13,8	1023,52	1,93	4,54	19,48	8,01	5,0	0,00	0,0
2008-09-18 12:30	99	35	75	2,8	19,63	6,22	13,8	1023,52	1,55	3,76	19,38	8,00	5,0	0,00	0,0
2008-09-18 13:00	113	35	75	2,8	19,63	6,52	13,8	1023,52	1,84	4,09	19,38	8,30	5,2	0,00	0,0
2008-09-18 13:30	138	35	73	2,8	19,63	6,82	13,8	1023,52	1,73	4,41	19,38	8,46	5,0	0,00	0,0
2008-09-18 14:00	153	35	74	1,4	19,63	7,22	13,8	1023,52	2,32	7,22	19,38	8,93	5,0	0,00	0,0
2008-09-18 14:30	127	35	73	2,4	19,63	7,62	13,8	1023,52	2,50	6,23	19,38	9,26	4,3	0,00	0,0
2008-09-18 15:00	161	35	70	3,7	19,73	7,72	13,8	1022,52	1,98	3,52	19,48	9,16	5,2	0,00	0,0
2008-09-18 15:30	128	35	70	3,0	19,73	7,52	13,8	1022,52	1,79	5,18	19,48	8,96	6,0	0,00	0,0
2008-09-18 16:00	121	35	71	3,0	19,73	7,32	13,8	1022,52	1,81	4,96	19,48	8,83	6,0	0,00	0,0
2008-09-18 16:30	127	35	69	2,2	19,73	7,42	13,8	1022,52	1,48	7,42	19,48	8,80	5,6	0,00	0,0
2008-09-18 17:00	127	35	69	2,6	19,73	7,12	13,8	1022,52	1,20	5,70	19,48	8,50	5,4	0,00	0,0
2008-09-18 17:30	107	35	71	2,8	19,63	6,72	13,8	1022,52	1,23	4,30	19,38	8,23	4,7	0,00	0,0
2008-09-18 18:00	120	35	73	1,2	19,63	5,82	13,8	1022,52	0,77	5,82	19,38	7,46	4,1	0,00	0,0
2008-09-18 18:30	135	35	75	1,4	19,53	5,52	13,8	1022,52	0,87	5,52	19,28	7,30	2,8	0,00	0,0
2008-09-18 19:00	107	35	78	0,0	19,53	5,12	13,8	1022,52	1,05	5,12	19,28	7,11	2,8	0,00	0,0
2008-09-18 19:30	108	35	79	1,4	19,43	4,72	13,8	1022,52	0,85	4,72	19,18	6,78	3,0	0,00	0,0
2008-09-18 20:00	78	35	81	0,0	19,53	4,42	13,8	1022,52	0,92	4,42	19,28	6,62	2,4	0,00	0,0
2008-09-18 20:30	90	35	82	0,0	19,53	4,02	13,8	1022,52	0,71	4,02	19,28	6,29	2,0	0,00	0,0
2008-09-18 21:00	110	35	85	0,0	19,63	3,72	13,8	1021,52	0,93	3,72	19,38	6,22	2,2	0,00	0,0
2008-09-18 21:30	79	35	88	0,0	19,73	3,32	13,8	1021,52	1,04	3,32	19,48	6,05	2,2	0,00	0,0
2008-09-18 22:00	86	35	90	0,0	19,83	2,92	13,8	1021,52	0,97	2,92	19,58	5,81	1,8	0,00	0,0
2008-09-18 22:30	111	35	91	0,0	19,93	2,62	13,8	1021,52	0,83	2,62	19,68	5,59	1,4	0,00	0,0
2008-09-18 23:00	92	35	92	0,0	19,93	2,42	13,8	1021,52	0,79	2,42	19,68	5,47	1,4	0,00	0,0
2008-09-18 23:30	112	35	93	0,0	19,93	2,62	13,8	1021,52	1,14	2,62	19,68	5,75	2,6	0,00	0,0
2008-09-19 00:00	103	35	93	0,0	19,93	2,62	13,8	1021,52	1,14	2,62	19,68	5,75	2,4	0,00	0,0
2008-09-19 00:30	84	35	94	0,0	19,83	2,62	13,8	1021,52	1,30	2,62	19,58	5,84	2,2	0,00	0,0
2008-09-19 01:00	109	35	93	0,0	19,83	2,62	13,8	1021,52	1,14	2,62	19,58	5,75	1,6	0,00	0,0
2008-09-19 01:30	81	35	94	1,4	19,83	2,62	13,8	1021,52	1,30	2,62	19,58	5,84	2,2	0,00	0,0
2008-09-19 02:00	103	35	94	0,0	19,83	2,72	13,8	1020,52	1,40	2,72	19,58	5,94	1,8	0,00	0,0
2008-09-19 02:30	96	35	95	0,0	19,83	2,72	13,8	1020,52	1,55	2,72	19,58	6,02	2,2	0,00	0,0
2008-09-19 03:00	104	35	96	0,0	19,83	2,72	13,8	1020,52	1,70	2,72	19,58	6,10	1,4	0,00	0,0
2008-09-19 03:30	94	35	98	0,0	19,83	2,52	13,8	1020,52	1,80	2,52	19,58	6,07	1,8	0,00	0,0
2008-09-19 04:00	80	35	100	0,0	19,83	2,52	13,8	1020,52	2,09	2,52	19,58	6,25	1,4	0,00	0,0
2008-09-19 04:30	96	35	100	0,0	19,93	2,62	13,8	1020,52	2,19	2,62	19,68	6,35	1,8	0,00	0,0

Datum	Vindrikt °	Fukt inne Rh%	Fukt ute Rh%	Vindhast m/s	Temp in °C	Temp ute °C	Nb. Mån mm	Tryck Mbar	Daggp °C	Kyleffekt °C	Vix inne °C	Vix ute °C	Vindby m/s	Korr lufttryck	Nederb./dygn mm
2008-09-19 05:00	111	35	100	0,0	19,93	2,42	13,8	1020,52	1,99	2,42	19,68	6,15	1,4	0,00	0,0
2008-09-19 05:30	87	35	100	0,0	19,93	2,12	13,8	1019,52	1,69	2,12	19,68	5,85	2,2	0,00	0,0
2008-09-19 06:00	106	35	100	0,0	19,93	2,02	13,8	1019,52	1,59	2,02	19,68	5,75	1,6	0,00	0,0
2008-09-19 06:30	110	35	100	0,0	19,93	1,92	13,8	1019,52	1,49	1,92	19,68	5,65	1,6	0,00	0,0
2008-09-19 07:00	87	35	100	0,0	19,93	1,82	13,8	1019,52	1,39	1,82	19,68	5,55	2,0	0,00	0,0
2008-09-19 07:30	121	35	100	0,0	19,93	1,82	13,8	1019,52	1,39	1,82	19,68	5,55	1,6	0,00	0,0
2008-09-19 08:00	92	35	100	0,0	19,93	2,42	13,8	1019,52	1,99	2,42	19,68	6,15	1,6	0,00	0,0
2008-09-19 08:30	105	35	100	0,0	19,93	2,82	13,8	1019,52	2,39	2,82	19,68	6,55	1,2	0,00	0,0
2008-09-19 09:00	102	35	100	0,0	19,93	3,42	13,8	1019,52	2,99	3,42	19,68	7,15	0,0	0,00	0,0
2008-09-19 09:30	136	35	100	0,0	19,93	4,22	13,8	1019,52	3,78	4,22	19,68	7,95	1,6	0,00	0,0
2008-09-19 10:00	139	35	100	0,0	19,93	5,02	13,8	1019,52	4,58	5,02	19,68	8,75	1,8	0,00	0,0
2008-09-19 10:30	121	35	99	0,0	19,93	5,62	13,8	1019,52	5,03	5,62	19,68	9,26	2,0	0,00	0,0
2008-09-19 11:00	156	35	96	0,0	19,83	6,32	13,8	1019,52	5,27	6,32	19,58	9,71	1,6	0,00	0,0
2008-09-19 11:30	141	35	87	0,0	19,83	7,12	13,8	1019,52	4,60	7,12	19,58	9,78	2,4	0,00	0,0
2008-09-19 12:00	112	35	85	0,0	19,83	7,82	13,8	1019,52	4,94	7,82	19,58	10,32	2,2	0,00	0,0
2008-09-19 12:30	154	35	82	0,0	19,73	7,92	13,8	1019,52	4,51	7,92	19,48	10,20	2,4	0,00	0,0
2008-09-19 13:00	178	35	82	1,4	19,63	7,92	13,8	1019,52	4,51	7,92	19,38	10,20	2,6	0,00	0,0
2008-09-19 13:30	142	35	82	0,0	19,53	8,32	13,8	1019,52	4,89	8,32	19,28	10,60	2,0	0,00	0,0
2008-09-19 14:00	144	35	80	0,0	19,43	8,52	13,8	1019,52	4,72	8,52	19,18	10,65	1,4	0,00	0,0
2008-09-19 14:30	144	35	80	0,0	19,33	8,72	13,8	1019,52	4,92	8,72	19,08	10,85	2,2	0,00	0,0
2008-09-19 15:00	137	35	80	0,0	19,33	8,92	13,8	1020,52	5,11	8,92	19,08	11,05	1,4	0,00	0,0
2008-09-19 15:30	123	35	77	0,0	19,33	9,42	13,8	1020,52	5,02	9,42	19,08	11,34	2,2	0,00	0,0
2008-09-19 16:00	164	35	78	0,0	19,23	9,32	13,8	1019,52	5,12	9,32	18,98	11,31	2,8	0,00	0,0
2008-09-19 16:30	158	35	78	0,0	19,23	9,32	13,8	1019,52	5,12	9,32	18,98	11,31	2,2	0,00	0,0
2008-09-19 17:00	186	35	78	0,0	19,33	9,32	13,8	1019,52	5,12	9,32	19,08	11,31	2,6	0,00	0,0
2008-09-19 17:30	144	35	79	1,2	19,43	9,22	13,8	1019,52	5,21	9,22	19,18	11,28	2,2	0,00	0,0
2008-09-19 18:00	142	35	80	0,0	19,53	9,32	13,8	1019,52	5,50	9,32	19,28	11,45	2,2	0,00	0,0
2008-09-19 18:30	132	35	82	0,0	19,53	9,12	13,8	1019,52	5,67	9,12	19,28	11,40	0,0	0,00	0,0
2008-09-19 19:00	131	35	85	0,0	19,53	8,82	13,8	1019,52	5,92	8,82	19,28	11,32	0,0	0,00	0,0
2008-09-19 19:30	131	35	90	0,0	19,53	8,42	13,8	1020,52	6,38	8,42	19,28	11,31	0,0	0,00	0,0
2008-09-19 20:00	131	35	91	0,0	19,43	8,22	13,8	1020,52	6,35	8,22	19,18	11,19	0,0	0,00	0,0
2008-09-19 20:30	120	35	92	0,0	19,43	7,82	13,8	1020,52	6,12	7,82	19,18	10,87	0,0	0,00	0,0
2008-09-19 21:00	100	35	95	0,0	19,33	7,82	13,8	1020,52	6,60	7,82	19,08	11,12	0,0	0,00	0,0
2008-09-19 21:30	97	35	95	0,0	19,23	7,82	13,8	1020,52	6,60	7,82	18,98	11,12	0,0	0,00	0,0
2008-09-19 22:00	96	35	96	0,0	19,23	7,72	13,8	1020,52	6,66	7,72	18,98	11,11	0,0	0,00	0,0
2008-09-19 22:30	96	36	96	0,0	19,13	7,52	13,8	1020,52	6,46	7,52	18,92	10,91	0,0	0,00	0,0
2008-09-19 23:00	96	36	97	0,0	19,13	6,82	13,8	1020,52	5,92	6,82	18,92	10,29	0,0	0,00	0,0
2008-09-19 23:30	356	36	100	0,0	19,13	6,82	13,8	1020,52	6,38	6,82	18,92	10,55	0,0	0,00	0,0
2008-09-20 00:00	356	36	100	0,0	19,03	6,82	13,8	1020,52	6,38	6,82	18,82	10,55	0,0	0,00	0,0
2008-09-20 00:30	356	36	100	0,0	19,03	6,82	13,8	1020,52	6,38	6,82	18,82	10,55	0,0	0,00	0,0
2008-09-20 01:00	4	36	100	0,0	19,03	6,82	13,8	1021,52	6,38	6,82	18,82	10,55	1,2	0,00	0,0
2008-09-20 01:30	16	36	100	0,0	19,03	6,72	13,8	1021,52	6,28	6,72	18,82	10,45	0,0	0,00	0,0
2008-09-20 02:00	356	36	100	0,0	19,03	6,52	13,8	1021,52	6,08	6,52	18,82	10,25	0,0	0,00	0,0
2008-09-20 02:30	337	36	100	0,0	18,93	6,22	13,8	1022,52	5,78	6,22	18,72	9,95	0,0	0,00	0,0
2008-09-20 03:00	343	36	100	0,0	19,03	6,12	13,8	1022,52	5,68	6,12	18,82	9,85	0,0	0,00	0,0
2008-09-20 03:30	1	36	100	0,0	19,03	6,42	13,8	1022,52	5,98	6,42	18,82	10,15	1,2	0,00	0,0

Datum	Vindrikt °	Fukt inne Rh%	Fukt ute Rh%	Vindhast m/s	Temp in °C	Temp ute °C	Nb. Mån mm	Tryck Mbar	Dagpp °C	Kyleffekt °C	Vix inne °C	Vix ute °C	Vindby m/s	Korr lufttryck	Nederb./dygn mm
2008-09-20 04:00	1	36	100	0,0	19,13	6,12	13,8	1022,52	5,68	6,12	18,92	9,85	0,0	0,00	0,0
2008-09-20 04:30	1	36	100	0,0	19,23	5,92	13,8	1023,52	5,48	5,92	19,02	9,65	0,0	0,00	0,0
2008-09-20 05:00	1	36	100	0,0	19,33	5,82	13,8	1023,52	5,38	5,82	19,12	9,55	0,0	0,00	0,0
2008-09-20 05:30	56	36	100	0,0	19,43	5,42	13,8	1023,52	4,98	5,42	19,22	9,15	0,0	0,00	0,0
2008-09-20 06:00	79	35	100	0,0	19,53	5,22	13,8	1023,52	4,78	5,22	19,28	8,95	0,0	0,00	0,0
2008-09-20 06:30	311	35	100	0,0	19,63	5,32	13,8	1024,52	4,88	5,32	19,38	9,05	1,8	0,00	0,0
2008-09-20 07:00	311	35	100	0,0	19,53	5,42	13,8	1024,52	4,98	5,42	19,28	9,15	0,0	0,00	0,0
2008-09-20 07:30	311	36	100	0,0	19,53	5,72	13,8	1025,52	5,28	5,72	19,32	9,45	0,0	0,00	0,0
2008-09-20 08:00	315	36	100	0,0	19,43	6,12	13,8	1025,52	5,68	6,12	19,22	9,85	0,0	0,00	0,0
2008-09-20 08:30	309	36	100	0,0	19,43	6,42	13,8	1025,52	5,98	6,42	19,22	10,15	0,0	0,00	0,0
2008-09-20 09:00	135	36	100	0,0	19,33	6,92	13,8	1026,52	6,48	6,92	19,12	10,65	1,6	0,00	0,0
2008-09-20 09:30	343	36	100	1,2	19,33	7,52	13,8	1026,52	7,08	7,52	19,12	11,25	2,6	0,00	0,0
2008-09-20 10:00	351	36	96	1,2	19,33	8,02	13,8	1026,52	6,96	8,02	19,12	11,41	2,0	0,00	0,0
2008-09-20 10:30	334	36	89	1,4	19,33	8,72	13,8	1026,52	6,51	8,72	19,12	11,53	2,2	0,00	0,0
2008-09-20 11:00	319	36	85	0,0	19,33	9,22	13,8	1026,52	6,31	9,22	19,12	11,72	3,1	0,00	0,0
2008-09-20 11:30	326	36	80	1,8	19,33	9,72	13,8	1027,52	5,89	9,72	19,12	11,85	3,3	0,00	0,0
2008-09-20 12:00	332	36	78	0,0	19,23	10,12	13,8	1027,52	5,89	10,12	19,02	12,11	3,1	0,00	0,0
2008-09-20 12:30	318	36	79	1,2	19,23	10,32	13,8	1027,52	6,28	10,32	19,02	12,38	2,2	0,00	0,0
2008-09-20 13:00	310	36	77	0,0	19,23	10,82	13,8	1027,52	6,38	10,82	19,02	12,74	2,4	0,00	0,0
2008-09-20 13:30	286	36	76	0,0	19,13	11,02	13,8	1027,52	6,37	11,02	18,92	12,87	2,2	0,00	0,0
2008-09-20 14:00	339	36	72	0,0	19,13	11,32	13,8	1027,52	5,84	11,32	18,92	12,90	1,4	0,00	0,0
2008-09-20 14:30	6	36	69	1,6	19,13	11,62	13,8	1027,52	5,49	11,62	18,92	13,00	2,2	0,00	0,0
2008-09-20 15:00	4	36	68	0,0	19,13	12,12	13,8	1027,52	5,74	12,12	18,92	13,44	2,0	0,00	0,0
2008-09-20 15:30	320	36	65	0,0	19,13	12,32	13,8	1027,52	5,25	12,32	18,92	13,45	1,4	0,00	0,0
2008-09-20 16:00	339	36	63	0,0	19,13	12,52	13,8	1027,52	4,97	12,52	18,92	13,53	2,2	0,00	0,0
2008-09-20 16:30	339	36	66	0,0	19,13	11,92	13,8	1027,52	5,10	11,92	18,92	13,11	0,0	0,00	0,0
2008-09-20 17:00	339	36	69	0,0	19,13	11,82	13,8	1027,52	5,68	11,82	18,92	13,20	0,0	0,00	0,0
2008-09-20 17:30	140	36	71	1,2	19,13	11,32	13,8	1027,52	5,63	11,32	18,92	12,83	2,4	0,00	0,0
2008-09-20 18:00	128	36	71	0,0	19,13	10,82	13,8	1027,52	5,15	10,82	18,92	12,33	2,0	0,00	0,0
2008-09-20 18:30	128	36	74	0,0	19,13	10,32	13,8	1027,52	5,30	10,32	18,92	12,03	0,0	0,00	0,0
2008-09-20 19:00	128	36	78	0,0	19,03	9,62	13,8	1027,52	5,41	9,62	18,82	11,61	0,0	0,00	0,0
2008-09-20 19:30	127	36	86	0,0	19,03	8,52	13,8	1027,52	5,80	8,52	18,82	11,10	0,0	0,00	0,0
2008-09-20 20:00	108	36	85	0,0	19,03	8,52	13,8	1027,52	5,63	8,52	18,82	11,02	0,0	0,00	0,0
2008-09-20 20:30	108	36	88	0,0	19,03	7,82	13,8	1027,52	5,46	7,82	18,82	10,56	0,0	0,00	0,0
2008-09-20 21:00	108	36	89	0,0	19,03	7,62	13,8	1027,52	5,43	7,62	18,82	10,43	0,0	0,00	0,0
2008-09-20 21:30	108	36	87	0,0	19,03	7,52	13,8	1028,52	4,99	7,52	18,82	10,18	0,0	0,00	0,0
2008-09-20 22:00	95	36	90	0,0	19,03	7,32	13,8	1027,52	5,30	7,32	18,82	10,21	1,2	0,00	0,0
2008-09-20 22:30	112	36	89	0,0	19,03	7,52	13,8	1027,52	5,33	7,52	18,82	10,33	1,2	0,00	0,0
2008-09-20 23:00	96	36	88	0,0	19,03	7,52	13,8	1027,52	5,16	7,52	18,82	10,25	0,0	0,00	0,0
2008-09-20 23:30	120	36	88	0,0	18,93	7,42	13,8	1027,52	5,07	7,42	18,72	10,15	1,4	0,00	0,0
2008-09-21 00:00	110	36	88	0,0	18,93	7,02	13,8	1027,52	4,67	7,02	18,72	9,75	1,4	0,00	0,0
2008-09-21 00:30	92	36	88	0,0	18,93	6,82	13,8	1027,52	4,48	6,82	18,72	9,55	1,2	0,00	0,0
2008-09-21 01:00	113	36	88	0,0	18,93	6,92	13,8	1027,52	4,57	6,92	18,72	9,65	2,0	0,00	0,0
2008-09-21 01:30	105	36	89	0,0	18,93	6,72	13,8	1027,52	4,54	6,72	18,72	9,53	2,0	0,00	0,0
2008-09-21 02:00	121	36	91	1,2	19,03	6,32	13,8	1027,52	4,48	6,32	18,82	9,29	1,8	0,00	0,0
2008-09-21 02:30	73	36	93	0,0	19,23	6,02	13,8	1027,52	4,50	6,02	19,02	9,16	1,6	0,00	0,0

Datum	Vindrikt °	Fukt inne Rh%	Fukt ute Rh%	Vindhast m/s	Temp in °C	Temp ute °C	Nb. Mån mm	Tryck Mbar	Dagpp °C	Kyleffekt °C	Vix inne °C	Vix ute °C	Vindby m/s	Korr lufttryck	Nederb./dygn mm
2008-09-21 03:00	87	36	93	0,0	19,53	5,92	13,8	1027,52	4,41	5,92	19,32	9,06	0,0	0,00	0,0
2008-09-21 03:30	86	36	93	0,0	19,73	5,62	13,8	1027,52	4,11	5,62	19,52	8,75	0,0	0,00	0,0
2008-09-21 04:00	84	36	94	0,0	19,73	5,02	13,8	1027,52	3,67	5,02	19,52	8,24	0,0	0,00	0,0
2008-09-21 04:30	84	36	95	0,0	19,73	4,52	13,8	1027,52	3,33	4,52	19,52	7,82	0,0	0,00	0,0
2008-09-21 05:00	83	36	97	0,0	19,63	4,32	13,8	1027,52	3,44	4,32	19,42	7,79	0,0	0,00	0,0
2008-09-21 05:30	78	36	98	0,0	19,53	3,72	13,8	1027,52	2,99	3,72	19,32	7,27	0,0	0,00	0,0
2008-09-21 06:00	84	36	99	0,0	19,43	3,32	13,8	1027,52	2,74	3,32	19,22	6,96	0,0	0,00	0,0
2008-09-21 06:30	116	36	100	0,0	19,33	3,42	13,8	1027,52	2,99	3,42	19,12	7,15	0,0	0,00	0,0
2008-09-21 07:00	78	36	100	0,0	19,23	3,62	13,8	1027,52	3,19	3,62	19,02	7,35	0,0	0,00	0,0
2008-09-21 07:30	95	36	100	0,0	19,23	3,62	13,8	1026,52	3,19	3,62	19,02	7,35	1,2	0,00	0,0
2008-09-21 08:00	89	36	100	0,0	19,23	3,92	13,8	1027,52	3,49	3,92	19,02	7,65	1,2	0,00	0,0
2008-09-21 08:30	87	36	100	0,0	19,43	4,52	13,8	1027,52	4,08	4,52	19,22	8,25	0,0	0,00	0,0
2008-09-21 09:00	119	36	100	0,0	19,53	5,22	13,8	1027,52	4,78	5,22	19,32	8,95	1,6	0,00	0,0
2008-09-21 09:30	110	36	100	0,0	19,63	5,92	13,8	1027,52	5,48	5,92	19,42	9,65	1,8	0,00	0,0
2008-09-21 10:00	114	36	100	0,0	19,73	6,92	13,8	1027,52	6,48	6,92	19,52	10,65	2,2	0,00	0,0
2008-09-21 10:30	113	36	99	0,0	19,73	7,62	13,8	1027,52	7,02	7,62	19,52	11,26	2,4	0,00	0,0
2008-09-21 11:00	116	36	95	1,4	19,63	8,62	13,8	1026,52	7,40	8,62	19,42	11,92	3,1	0,00	0,0
2008-09-21 11:30	127	36	89	2,2	19,63	9,42	13,8	1026,52	7,20	9,42	19,42	12,24	3,9	0,00	0,0
2008-09-21 12:00	164	36	86	1,8	19,53	10,22	13,8	1026,52	7,47	10,22	19,32	12,80	3,9	0,00	0,0
2008-09-21 12:30	148	36	85	1,4	19,43	11,12	13,8	1026,52	8,17	11,12	19,22	13,63	4,1	0,00	0,0
2008-09-21 13:00	120	36	80	4,5	19,43	12,12	13,8	1026,52	8,22	7,14	19,22	14,25	4,9	0,00	0,0
2008-09-21 13:30	136	36	75	1,8	19,33	12,72	13,8	1026,52	7,81	12,72	19,12	14,50	5,8	0,00	0,0
2008-09-21 14:00	156	36	74	2,0	19,33	13,33	13,8	1025,52	8,18	13,33	19,12	15,03	6,8	0,00	0,0
2008-09-21 14:30	150	36	71	3,3	19,33	13,63	13,8	1025,52	7,83	11,12	19,12	15,13	6,0	0,00	0,0
2008-09-21 15:00	135	36	70	2,2	19,33	13,93	13,8	1025,52	7,90	13,93	19,12	15,37	6,9	0,00	0,0
2008-09-21 15:30	173	36	67	5,0	19,23	14,23	13,8	1025,52	7,51	9,37	19,02	15,48	6,8	0,00	0,0
2008-09-21 16:00	153	36	68	4,7	19,23	14,33	13,8	1025,52	7,84	9,87	19,02	15,64	8,7	0,00	0,0
2008-09-21 16:30	141	36	68	4,9	19,23	14,13	13,8	1024,52	7,65	9,62	19,02	15,44	6,4	0,00	0,0
2008-09-21 17:00	110	36	68	4,1	19,23	14,03	13,8	1024,52	7,55	10,16	19,02	15,34	7,9	0,00	0,0
2008-09-21 17:30	123	36	68	3,0	19,23	13,73	13,8	1024,52	7,27	11,95	19,02	15,04	5,8	0,00	0,0
2008-09-21 18:00	104	36	69	2,4	19,23	13,43	13,8	1024,52	7,20	12,35	19,02	14,80	6,2	0,00	0,0
2008-09-21 18:30	136	36	71	3,3	19,23	12,72	13,8	1023,52	6,97	10,11	19,02	14,23	5,0	0,00	0,0
2008-09-21 19:00	144	36	74	2,6	19,13	11,82	13,8	1023,52	6,74	10,66	18,92	13,53	5,8	0,00	0,0
2008-09-21 19:30	118	36	76	1,6	19,13	11,22	13,8	1023,52	6,56	11,22	18,92	13,07	5,2	0,00	0,0
2008-09-21 20:00	116	36	78	2,8	19,13	10,62	13,8	1023,52	6,38	8,57	18,92	12,61	5,0	0,00	0,0
2008-09-21 20:30	153	36	80	3,1	19,13	10,12	13,8	1023,52	6,27	8,02	18,92	12,25	5,8	0,00	0,0
2008-09-21 21:00	132	36	81	3,3	19,13	9,92	13,8	1023,52	6,27	6,94	18,92	12,13	5,6	0,00	0,0
2008-09-21 21:30	143	36	83	4,3	19,13	9,42	13,8	1023,52	6,15	4,62	18,92	11,77	6,2	0,00	0,0
2008-09-21 22:00	130	36	85	2,6	19,13	8,92	13,8	1023,52	6,02	7,60	18,92	11,42	5,0	0,00	0,0
2008-09-21 22:30	121	36	87	0,0	19,13	8,52	13,8	1023,52	5,97	8,52	18,92	11,18	4,3	0,00	0,0
2008-09-21 23:00	139	36	89	1,6	19,13	7,92	13,8	1023,52	5,72	7,92	18,92	10,73	3,1	0,00	0,0
2008-09-21 23:30	134	36	90	1,4	19,13	7,52	13,8	1023,52	5,50	7,52	18,92	10,41	2,2	0,00	0,0
2008-09-22 00:00	139	36	92	0,0	19,13	7,12	13,8	1023,52	5,43	7,12	18,92	10,17	2,4	0,00	0,0
2008-09-22 00:30	134	36	93	0,0	19,13	6,72	13,8	1023,52	5,20	6,72	18,92	9,86	1,4	0,00	0,0
2008-09-22 01:00	165	36	94	1,4	19,03	6,12	13,8	1023,52	4,76	6,12	18,82	9,34	1,4	0,00	0,0
2008-09-22 01:30	112	36	95	0,0	19,03	5,72	13,8	1023,52	4,52	5,72	18,82	9,02	1,6	0,00	0,0

Datum	Vindrikt °	Fukt inne Rh%	Fukt ute Rh%	Vindhast m/s	Temp in °C	Temp ute °C	Nb. Mån mm	Tryck Mbar	Dagpp °C	Kyleffekt °C	Vix inne °C	Vix ute °C	Vindby m/s	Korr lufttryck	Nederb./dygn mm
2008-09-22 02:00	107	36	98	0,0	19,03	5,72	13,8	1023,52	4,98	5,72	18,82	9,28	2,4	0,00	0,0
2008-09-22 02:30	138	36	99	0,0	19,03	5,62	13,8	1023,52	5,03	5,62	18,82	9,26	1,8	0,00	0,0
2008-09-22 03:00	117	36	99	0,0	19,03	5,32	13,8	1023,52	4,73	5,32	18,82	8,96	1,2	0,00	0,0
2008-09-22 03:30	117	36	99	0,0	19,03	5,32	13,8	1023,52	4,73	5,32	18,82	8,96	0,0	0,00	0,0
2008-09-22 04:00	117	36	99	0,0	19,03	5,22	13,8	1023,52	4,63	5,22	18,82	8,86	0,0	0,00	0,0
2008-09-22 04:30	117	36	100	0,0	19,03	5,42	13,8	1023,52	4,98	5,42	18,82	9,15	0,0	0,00	0,0
2008-09-22 05:00	117	36	100	0,0	19,03	5,82	13,8	1023,52	5,38	5,82	18,82	9,55	0,0	0,00	0,0
2008-09-22 05:30	117	36	100	0,0	18,93	5,92	13,8	1023,52	5,48	5,92	18,72	9,65	0,0	0,00	0,0
2008-09-22 06:00	117	36	100	0,0	18,93	6,02	13,8	1023,52	5,58	6,02	18,72	9,75	0,0	0,00	0,0
2008-09-22 06:30	117	37	100	0,0	18,93	6,02	13,8	1023,52	5,58	6,02	18,76	9,75	0,0	0,00	0,0
2008-09-22 07:00	117	37	100	0,0	18,93	5,82	13,8	1023,52	5,38	5,82	18,76	9,55	0,0	0,00	0,0
2008-09-22 07:30	117	37	100	0,0	18,93	5,72	13,8	1023,52	5,28	5,72	18,76	9,45	0,0	0,00	0,0
2008-09-22 08:00	117	37	100	0,0	19,03	6,02	13,8	1024,52	5,58	6,02	18,86	9,75	0,0	0,00	0,0
2008-09-22 08:30	71	36	100	0,0	19,03	6,22	13,8	1024,52	5,78	6,22	18,82	9,95	0,0	0,00	0,0
2008-09-22 09:00	71	36	100	0,0	19,03	6,62	13,8	1024,52	6,18	6,62	18,82	10,35	0,0	0,00	0,0
2008-09-22 09:30	71	36	100	0,0	19,03	7,12	13,8	1024,52	6,68	7,12	18,82	10,85	0,0	0,00	0,0
2008-09-22 10:00	71	36	100	0,0	19,13	7,42	13,8	1024,52	6,98	7,42	18,92	11,15	0,0	0,00	0,0
2008-09-22 10:30	71	37	100	0,0	19,23	7,72	13,8	1024,52	7,28	7,72	19,06	11,45	0,0	0,00	0,0
2008-09-22 11:00	71	37	99	0,0	19,23	7,92	13,8	1024,52	7,32	7,92	19,06	11,56	0,0	0,00	0,0
2008-09-22 11:30	71	37	97	0,0	19,33	8,32	13,8	1024,52	7,41	8,32	19,16	11,79	0,0	0,00	0,0
2008-09-22 12:00	71	37	96	0,0	19,43	8,72	13,8	1024,52	7,65	8,72	19,26	12,11	0,0	0,00	0,0
2008-09-22 12:30	71	37	95	0,0	19,43	9,02	13,8	1024,52	7,79	9,02	19,26	12,32	0,0	0,00	0,0
2008-09-22 13:00	132	36	95	0,0	19,33	9,12	13,8	1024,52	7,89	9,12	19,12	12,42	0,0	0,00	0,0
2008-09-22 13:30	132	36	93	0,0	19,33	9,02	13,8	1024,52	7,47	9,02	19,12	12,16	0,0	0,00	0,0
2008-09-22 14:00	132	36	93	0,0	19,33	9,12	13,8	1024,52	7,57	9,12	19,12	12,26	0,0	0,00	0,0
2008-09-22 14:30	131	36	95	0,0	19,33	9,32	13,8	1024,52	8,09	9,32	19,12	12,62	0,0	0,00	0,0
2008-09-22 15:00	139	36	95	0,0	19,23	9,52	13,8	1024,52	8,29	9,52	19,02	12,82	0,0	0,00	0,0
2008-09-22 15:30	139	37	96	0,0	19,23	9,52	13,8	1025,52	8,45	9,52	19,06	12,91	0,0	0,00	0,0
2008-09-22 16:00	139	37	97	0,0	19,23	9,62	13,8	1025,52	8,70	9,62	19,06	13,09	0,0	0,00	0,0
2008-09-22 16:30	139	37	99	0,0	19,13	9,72	13,8	1025,52	9,12	9,72	18,96	13,36	0,0	0,00	0,0
2008-09-22 17:00	139	37	99	0,0	19,23	9,72	13,8	1024,52	9,12	9,72	19,06	13,36	0,0	0,00	0,0
2008-09-22 17:30	139	37	100	0,0	19,23	9,52	13,8	1024,52	9,07	9,52	19,06	13,25	0,0	0,00	0,0
2008-09-22 18:00	139	37	100	0,0	19,23	9,42	13,8	1024,52	8,97	9,42	19,06	13,15	0,0	0,00	0,0
2008-09-22 18:30	139	37	100	0,0	19,33	9,32	13,8	1025,52	8,87	9,32	19,16	13,05	0,0	0,00	0,0
2008-09-22 19:00	139	37	100	0,0	19,33	9,22	13,8	1025,52	8,77	9,22	19,16	12,95	0,0	0,00	0,0
2008-09-22 19:30	139	37	100	0,0	19,33	9,12	13,8	1025,52	8,67	9,12	19,16	12,85	0,0	0,00	0,0
2008-09-22 20:00	139	37	100	0,0	19,43	8,92	13,8	1025,52	8,47	8,92	19,26	12,65	0,0	0,00	0,0
2008-09-22 20:30	139	37	100	0,0	19,43	8,72	13,8	1025,52	8,27	8,72	19,26	12,45	0,0	0,00	0,0
2008-09-22 21:00	139	37	100	0,0	19,43	8,52	13,8	1025,52	8,07	8,52	19,26	12,25	0,0	0,00	0,0
2008-09-22 21:30	139	37	100	0,0	19,43	8,42	13,8	1025,52	7,97	8,42	19,26	12,15	0,0	0,00	0,0
2008-09-22 22:00	139	37	100	0,0	19,53	8,42	13,8	1025,52	7,97	8,42	19,36	12,15	0,0	0,00	0,0
2008-09-22 22:30	139	37	100	0,0	19,53	8,42	13,8	1025,52	7,97	8,42	19,36	12,15	0,0	0,00	0,0
2008-09-22 23:00	139	37	100	0,0	19,53	8,42	13,8	1025,52	7,97	8,42	19,36	12,15	0,0	0,00	0,0
2008-09-22 23:30	25	37	100	0,0	19,53	8,82	13,8	1025,52	8,37	8,82	19,36	12,55	0,0	0,00	0,0
2008-09-23 00:00	6	37	100	0,0	19,53	8,82	13,8	1025,52	8,37	8,82	19,36	12,55	0,0	0,00	0,0
2008-09-23 00:30	0	37	100	0,0	19,53	8,72	13,8	1025,52	8,27	8,72	19,36	12,45	1,4	0,00	0,0

Datum	Vindrikt °	Fukt inne Rh%	Fukt ute Rh%	Vindhast m/s	Temp in °C	Temp ute °C	Nb. Mån mm	Tryck Mbar	Dagpp °C	Kyleffekt °C	Vix inne °C	Vix ute °C	Vindby m/s	Korr lufttryck	Nederb./dygn mm
2008-09-23 01:00	3	37	100	0,0	19,53	8,72	13,8	1025,52	8,27	8,72	19,36	12,45	0,0	0,00	0,0
2008-09-23 01:30	3	37	100	0,0	19,53	8,62	13,8	1025,52	8,17	8,62	19,36	12,35	0,0	0,00	0,0
2008-09-23 02:00	4	37	100	0,0	19,53	8,52	13,8	1025,52	8,07	8,52	19,36	12,25	0,0	0,00	0,0
2008-09-23 02:30	0	37	100	0,0	19,53	8,32	13,8	1025,52	7,87	8,32	19,36	12,05	0,0	0,00	0,0
2008-09-23 03:00	4	37	100	0,0	19,53	8,02	13,8	1025,52	7,57	8,02	19,36	11,75	0,0	0,00	0,0
2008-09-23 03:30	4	36	100	0,0	19,53	7,32	13,8	1025,52	6,88	7,32	19,32	11,05	0,0	0,00	0,0
2008-09-23 04:00	4	36	100	0,0	19,53	6,92	13,8	1025,52	6,48	6,92	19,32	10,65	0,0	0,00	0,0
2008-09-23 04:30	4	36	100	0,0	19,53	6,82	13,8	1025,52	6,38	6,82	19,32	10,55	0,0	0,00	0,0
2008-09-23 05:00	356	37	100	0,0	19,53	6,72	13,8	1025,52	6,28	6,72	19,36	10,45	1,2	0,00	0,0
2008-09-23 05:30	5	37	100	0,0	19,53	6,72	13,8	1025,52	6,28	6,72	19,36	10,45	0,0	0,00	0,0
2008-09-23 06:00	2	37	100	0,0	19,53	6,62	13,8	1025,52	6,18	6,62	19,36	10,35	1,2	0,00	0,0
2008-09-23 06:30	0	36	100	0,0	19,53	6,12	13,8	1025,52	5,68	6,12	19,32	9,85	1,4	0,00	0,0
2008-09-23 07:00	0	36	100	0,0	19,63	5,42	13,8	1026,52	4,98	5,42	19,42	9,15	0,0	0,00	0,0
2008-09-23 07:30	0	36	100	0,0	19,63	5,02	13,8	1026,52	4,58	5,02	19,42	8,75	0,0	0,00	0,0
2008-09-23 08:00	0	36	100	0,0	19,63	5,62	13,8	1026,52	5,18	5,62	19,42	9,35	0,0	0,00	0,0
2008-09-23 08:30	351	36	100	0,0	19,63	5,92	13,8	1026,52	5,48	5,92	19,42	9,65	0,0	0,00	0,0
2008-09-23 09:00	351	36	100	0,0	19,63	6,32	13,8	1026,52	5,88	6,32	19,42	10,05	0,0	0,00	0,0
2008-09-23 09:30	351	36	100	0,0	19,63	7,02	13,8	1026,52	6,58	7,02	19,42	10,75	1,4	0,00	0,0
2008-09-23 10:00	351	36	100	0,0	19,63	7,82	13,8	1026,52	7,38	7,82	19,42	11,55	2,0	0,00	0,0
2008-09-23 10:30	167	36	100	0,0	19,63	8,52	13,8	1026,52	8,07	8,52	19,42	12,25	1,6	0,00	0,0
2008-09-23 11:00	331	36	99	0,0	19,63	8,72	13,8	1027,52	8,12	8,72	19,42	12,36	1,6	0,00	0,0
2008-09-23 11:30	164	36	98	1,4	19,53	9,62	13,8	1026,52	8,86	9,62	19,32	13,18	2,2	0,00	0,0
2008-09-23 12:00	286	37	84	0,0	19,53	10,12	13,8	1027,52	7,01	10,12	19,36	12,55	2,2	0,00	0,0
2008-09-23 12:30	288	37	80	0,0	19,43	10,52	13,8	1027,52	6,66	10,52	19,26	12,65	2,2	0,00	0,0
2008-09-23 13:00	351	37	79	1,2	19,43	11,32	13,8	1026,52	7,25	11,32	19,26	13,38	2,0	0,00	0,0
2008-09-23 13:30	347	37	76	0,0	19,43	11,62	13,8	1026,52	6,95	11,62	19,26	13,47	1,8	0,00	0,0
2008-09-23 14:00	343	37	76	0,0	19,33	11,82	13,8	1026,52	7,14	11,82	19,16	13,67	1,8	0,00	0,0
2008-09-23 14:30	332	37	75	0,0	19,33	11,72	13,8	1026,52	6,85	11,72	19,16	13,50	2,6	0,00	0,0
2008-09-23 15:00	321	37	76	2,2	19,33	12,32	13,8	1026,52	7,62	12,32	19,16	14,17	2,6	0,00	0,0
2008-09-23 15:30	336	37	73	0,0	19,33	12,22	13,8	1027,52	6,92	12,22	19,16	13,87	2,4	0,00	0,0
2008-09-23 16:00	342	37	76	0,0	19,33	11,92	13,8	1027,52	7,24	11,92	19,16	13,77	2,4	0,00	0,0
2008-09-23 16:30	332	37	77	1,6	19,33	12,12	13,8	1027,52	7,63	12,12	19,16	14,04	2,6	0,00	0,0
2008-09-23 17:00	342	37	76	0,0	19,33	12,12	13,8	1027,52	7,43	12,12	19,16	13,97	2,0	0,00	0,0
2008-09-23 17:30	338	37	77	1,4	19,33	11,82	13,8	1027,52	7,34	11,82	19,16	13,74	1,4	0,00	0,0
2008-09-23 18:00	351	37	80	0,0	19,33	11,22	13,8	1027,52	7,34	11,22	19,16	13,35	2,0	0,00	0,0
2008-09-23 18:30	347	37	82	0,0	19,33	10,62	13,8	1027,52	7,13	10,62	19,16	12,90	1,2	0,00	0,0
2008-09-23 19:00	347	37	85	0,0	19,23	9,72	13,8	1027,52	6,80	9,72	19,06	12,22	0,0	0,00	0,0
2008-09-23 19:30	347	37	89	0,0	19,23	8,72	13,8	1027,52	6,51	8,72	19,06	11,53	0,0	0,00	0,0
2008-09-23 20:00	346	37	92	0,0	19,23	9,02	13,8	1027,52	7,31	9,02	19,06	12,08	0,0	0,00	0,0
2008-09-23 20:30	346	37	93	0,0	19,23	8,92	13,8	1027,52	7,37	8,92	19,06	12,06	0,0	0,00	0,0
2008-09-23 21:00	335	37	94	0,0	19,23	8,72	13,8	1028,52	7,34	8,72	19,06	11,94	0,0	0,00	0,0
2008-09-23 21:30	332	37	94	0,0	19,23	8,12	13,8	1028,52	6,74	8,12	19,06	11,34	0,0	0,00	0,0
2008-09-23 22:00	332	37	96	0,0	19,23	7,82	13,8	1028,52	6,76	7,82	19,06	11,21	0,0	0,00	0,0
2008-09-23 22:30	338	37	97	0,0	19,23	7,42	13,8	1028,52	6,52	7,42	19,06	10,89	0,0	0,00	0,0
2008-09-23 23:00	345	37	100	0,0	19,23	8,12	13,8	1028,52	7,67	8,12	19,06	11,85	0,0	0,00	0,0
2008-09-23 23:30	345	37	100	0,0	19,13	8,22	13,8	1028,52	7,77	8,22	18,96	11,95	0,0	0,00	0,0

Datum	Vindrikt	Fukt inne	Fukt ute	Vindhast	Temp in	Temp ute	Nb. Mån	Tryck	Dagpp	Kyleffekt	Vix inne	Vix ute	Vindby	Korr lufttryck	Nederb./dygn
	°	Rh%	Rh%	m/s	°C	°C	mm	Mbar	°C	°C	°C	°C	m/s		mm
2008-09-24 00:00	338	37	98	0,0	19,13	8,12	13,8	1028,52	7,37	8,12	18,96	11,68	1,2	0,00	0,0
2008-09-24 00:30	338	37	99	0,0	19,13	8,22	13,8	1028,52	7,62	8,22	18,96	11,86	0,0	0,00	0,0
2008-09-24 01:00	337	37	99	0,0	19,13	8,12	13,8	1028,52	7,52	8,12	18,96	11,76	0,0	0,00	0,0
2008-09-24 01:30	337	37	99	0,0	19,13	8,02	13,8	1028,52	7,42	8,02	18,96	11,66	0,0	0,00	0,0
2008-09-24 02:00	337	37	100	0,0	19,13	8,12	13,8	1028,52	7,67	8,12	18,96	11,85	0,0	0,00	0,0
2008-09-24 02:30	332	37	100	0,0	19,13	8,22	13,8	1028,52	7,77	8,22	18,96	11,95	0,0	0,00	0,0
2008-09-24 03:00	340	37	100	0,0	19,13	8,12	13,8	1029,52	7,67	8,12	18,96	11,85	0,0	0,00	0,0
2008-09-24 03:30	297	37	100	0,0	19,13	8,12	13,8	1029,52	7,67	8,12	18,96	11,85	0,0	0,00	0,0
2008-09-24 04:00	322	37	100	0,0	19,13	8,22	13,8	1029,52	7,77	8,22	18,96	11,95	0,0	0,00	0,0
2008-09-24 04:30	319	37	100	0,0	19,13	8,12	13,8	1029,52	7,67	8,12	18,96	11,85	0,0	0,00	0,0
2008-09-24 05:00	306	37	100	0,0	19,13	8,12	13,8	1029,52	7,67	8,12	18,96	11,85	0,0	0,00	0,0
2008-09-24 05:30	306	37	100	0,0	19,03	8,12	13,8	1029,52	7,67	8,12	18,86	11,85	0,0	0,00	0,0
2008-09-24 06:00	306	37	100	0,0	19,03	8,12	13,8	1029,52	7,67	8,12	18,86	11,85	0,0	0,00	0,0
2008-09-24 06:30	301	37	100	0,0	19,13	7,52	13,8	1029,52	7,08	7,52	18,96	11,25	0,0	0,00	0,0
2008-09-24 07:00	301	37	100	0,0	19,13	7,22	13,8	1029,52	6,78	7,22	18,96	10,95	0,0	0,00	0,0
2008-09-24 07:30	301	37	100	0,0	19,23	7,02	13,8	1029,52	6,58	7,02	19,06	10,75	0,0	0,00	0,0
2008-09-24 08:00	301	37	100	0,0	19,33	7,12	13,8	1029,52	6,68	7,12	19,16	10,85	0,0	0,00	0,0
2008-09-24 08:30	318	37	100	0,0	19,43	7,52	13,8	1030,52	7,08	7,52	19,26	11,25	0,0	0,00	0,0
2008-09-24 09:00	318	37	100	0,0	19,53	7,72	13,8	1030,52	7,28	7,72	19,36	11,45	0,0	0,00	0,0
2008-09-24 09:30	323	37	99	0,0	19,53	8,22	13,8	1030,52	7,62	8,22	19,36	11,86	0,0	0,00	0,0
2008-09-24 10:00	332	37	96	0,0	19,53	9,12	13,8	1030,52	8,05	9,12	19,36	12,51	1,4	0,00	0,0
2008-09-24 10:30	342	37	87	0,0	19,53	9,62	13,8	1030,52	7,05	9,62	19,36	12,28	1,8	0,00	0,0
2008-09-24 11:00	12	37	82	0,0	19,53	9,92	13,8	1030,52	6,45	9,92	19,36	12,20	2,0	0,00	0,0
2008-09-24 11:30	341	37	77	0,0	19,43	10,32	13,8	1030,52	5,89	10,32	19,26	12,24	2,4	0,00	0,0
2008-09-24 12:00	320	37	75	1,4	19,33	11,32	13,8	1030,52	6,46	11,32	19,16	13,10	2,4	0,00	0,0
2008-09-24 12:30	337	37	71	0,0	19,33	11,32	13,8	1030,52	5,63	11,32	19,16	12,83	2,6	0,00	0,0
2008-09-24 13:00	305	37	72	0,0	19,23	11,42	13,8	1030,52	5,94	11,42	19,06	13,00	2,8	0,00	0,0
2008-09-24 13:30	337	37	73	0,0	19,23	11,52	13,8	1030,52	6,24	11,52	19,06	13,17	2,4	0,00	0,0
2008-09-24 14:00	331	37	69	0,0	19,23	11,72	13,8	1030,52	5,58	11,72	19,06	13,10	3,3	0,00	0,0
2008-09-24 14:30	345	37	71	1,6	19,23	12,12	13,8	1030,52	6,40	12,12	19,06	13,63	2,2	0,00	0,0
2008-09-24 15:00	341	37	70	0,0	19,23	12,42	13,8	1030,52	6,47	12,42	19,06	13,87	2,4	0,00	0,0
2008-09-24 15:30	330	37	70	1,4	19,23	12,42	13,8	1030,52	6,47	12,42	19,06	13,87	2,0	0,00	0,0
2008-09-24 16:00	339	37	69	1,6	19,23	12,32	13,8	1030,52	6,16	12,32	19,06	13,70	1,8	0,00	0,0
2008-09-24 16:30	336	37	68	0,0	19,23	12,42	13,8	1030,52	6,03	12,42	19,06	13,74	2,2	0,00	0,0
2008-09-24 17:00	333	37	70	1,6	19,23	12,22	13,8	1030,52	6,28	12,22	19,06	13,67	2,0	0,00	0,0
2008-09-24 17:30	340	37	71	0,0	19,23	11,72	13,8	1031,52	6,02	11,72	19,06	13,23	2,8	0,00	0,0
2008-09-24 18:00	339	37	76	0,0	19,23	10,92	13,8	1031,52	6,27	10,92	19,06	12,77	0,0	0,00	0,0
2008-09-24 18:30	342	37	77	0,0	19,23	10,32	13,8	1031,52	5,89	10,32	19,06	12,24	0,0	0,00	0,0
2008-09-24 19:00	342	37	78	0,0	19,23	9,82	13,8	1031,52	5,60	9,82	19,06	11,81	0,0	0,00	0,0
2008-09-24 19:30	351	37	81	0,0	19,23	9,12	13,8	1031,52	5,49	9,12	19,06	11,33	0,0	0,00	0,0
2008-09-24 20:00	356	37	82	0,0	19,23	8,92	13,8	1031,52	5,48	8,92	19,06	11,20	0,0	0,00	0,0
2008-09-24 20:30	356	37	85	0,0	19,13	8,42	13,8	1032,52	5,53	8,42	18,96	10,92	0,0	0,00	0,0
2008-09-24 21:00	356	37	86	0,0	19,13	7,82	13,8	1032,52	5,12	7,82	18,96	10,40	0,0	0,00	0,0
2008-09-24 21:30	356	37	90	0,0	19,13	7,02	13,8	1032,52	5,01	7,02	18,96	9,91	0,0	0,00	0,0
2008-09-24 22:00	4	37	94	0,0	19,13	7,02	13,8	1032,52	5,65	7,02	18,96	10,24	0,0	0,00	0,0
2008-09-24 22:30	351	37	94	0,0	19,13	6,42	13,8	1032,52	5,06	6,42	18,96	9,64	0,0	0,00	0,0

Datum	Vindrikt °	Fukt inne Rh%	Fukt ute Rh%	Vindhast m/s	Temp in °C	Temp ute °C	Nb. Mån mm	Tryck Mbar	Dagpp °C	Kyleffekt °C	Vix inne °C	Vix ute °C	Vindby m/s	Korr lufttryck	Nederb./dygn mm
2008-09-24 23:00	356	37	96	0,0	19,13	6,12	13,8	1032,52	5,07	6,12	18,96	9,51	0,0	0,00	0,0
2008-09-24 23:30	356	37	96	0,0	19,13	5,82	13,8	1033,52	4,78	5,82	18,96	9,21	0,0	0,00	0,0
2008-09-25 00:00	356	37	96	0,0	19,03	5,62	13,8	1033,52	4,58	5,62	18,86	9,00	0,0	0,00	0,0
2008-09-25 00:30	356	37	96	0,0	19,03	5,12	13,8	1033,52	4,08	5,12	18,86	8,50	0,0	0,00	0,0
2008-09-25 01:00	356	37	99	0,0	19,03	4,82	13,8	1033,52	4,24	4,82	18,86	8,46	0,0	0,00	0,0
2008-09-25 01:30	356	37	100	0,0	19,03	5,62	13,8	1033,52	5,18	5,62	18,86	9,35	0,0	0,00	0,0
2008-09-25 02:00	356	37	100	0,0	19,03	6,42	13,8	1033,52	5,98	6,42	18,86	10,15	0,0	0,00	0,0
2008-09-25 02:30	356	37	100	0,0	19,03	6,22	13,8	1033,52	5,78	6,22	18,86	9,95	0,0	0,00	0,0
2008-09-25 03:00	356	37	100	0,0	18,93	6,32	13,8	1033,52	5,88	6,32	18,76	10,05	0,0	0,00	0,0
2008-09-25 03:30	356	37	100	0,0	18,93	6,02	13,8	1033,52	5,58	6,02	18,76	9,75	0,0	0,00	0,0
2008-09-25 04:00	356	37	100	0,0	18,93	6,32	13,8	1033,52	5,88	6,32	18,76	10,05	0,0	0,00	0,0
2008-09-25 04:30	356	37	100	0,0	18,93	6,32	13,8	1033,52	5,88	6,32	18,76	10,05	0,0	0,00	0,0
2008-09-25 05:00	356	37	100	0,0	19,03	6,32	13,8	1033,52	5,88	6,32	18,86	10,05	0,0	0,00	0,0
2008-09-25 05:30	356	37	100	0,0	19,03	6,42	13,8	1033,52	5,98	6,42	18,86	10,15	0,0	0,00	0,0
2008-09-25 06:00	356	37	100	0,0	19,13	5,82	13,8	1033,52	5,38	5,82	18,96	9,55	0,0	0,00	0,0
2008-09-25 06:30	356	37	99	0,0	19,23	4,92	13,8	1033,52	4,33	4,92	19,06	8,56	0,0	0,00	0,0
2008-09-25 07:00	356	37	100	0,0	19,43	4,12	13,8	1033,52	3,68	4,12	19,26	7,85	0,0	0,00	0,0
2008-09-25 07:30	356	37	100	0,0	19,53	3,72	13,8	1033,52	3,29	3,72	19,36	7,45	0,0	0,00	0,0
2008-09-25 08:00	356	37	100	0,0	19,63	4,22	13,8	1033,52	3,78	4,22	19,46	7,95	0,0	0,00	0,0
2008-09-25 08:30	356	37	100	0,0	19,63	4,82	13,8	1033,52	4,38	4,82	19,46	8,55	0,0	0,00	0,0
2008-09-25 09:00	356	37	100	0,0	19,63	5,62	13,8	1033,52	5,18	5,62	19,46	9,35	0,0	0,00	0,0
2008-09-25 09:30	356	37	100	0,0	19,63	6,32	13,8	1034,52	5,88	6,32	19,46	10,05	0,0	0,00	0,0
2008-09-25 10:00	356	37	100	0,0	19,63	7,22	13,8	1033,52	6,78	7,22	19,46	10,95	0,0	0,00	0,0
2008-09-25 10:30	169	37	97	0,0	19,53	8,12	13,8	1033,52	7,21	8,12	19,36	11,59	1,6	0,00	0,0
2008-09-25 11:00	317	37	88	0,0	19,43	8,82	13,8	1033,52	6,44	8,82	19,26	11,56	2,0	0,00	0,0
2008-09-25 11:30	167	37	84	1,4	19,33	9,32	13,8	1033,52	6,23	9,32	19,16	11,75	2,4	0,00	0,0
2008-09-25 12:00	135	37	80	3,0	19,33	9,82	13,8	1033,52	5,98	7,69	19,16	11,95	3,1	0,00	0,0
2008-09-25 12:30	150	37	79	1,2	19,23	10,42	13,8	1033,52	6,38	10,42	19,06	12,48	3,1	0,00	0,0
2008-09-25 13:00	145	37	77	0,0	19,23	10,92	13,8	1032,52	6,47	10,92	19,06	12,84	2,8	0,00	0,0
2008-09-25 13:30	165	37	76	0,0	19,23	10,82	13,8	1033,52	6,18	10,82	19,06	12,67	1,8	0,00	0,0
2008-09-25 14:00	166	37	76	0,0	19,23	11,72	13,8	1032,52	7,05	11,72	19,06	13,57	3,1	0,00	0,0
2008-09-25 14:30	168	37	74	2,0	19,23	11,92	13,8	1032,52	6,83	11,92	19,06	13,63	3,5	0,00	0,0
2008-09-25 15:00	141	37	73	0,0	19,23	11,92	13,8	1032,52	6,63	11,92	19,06	13,57	3,0	0,00	0,0
2008-09-25 15:30	92	37	70	0,0	19,23	12,22	13,8	1032,52	6,28	12,22	19,06	13,67	2,4	0,00	0,0
2008-09-25 16:00	170	37	72	1,6	19,23	12,22	13,8	1032,52	6,71	12,22	19,06	13,80	2,2	0,00	0,0
2008-09-25 16:30	146	37	71	1,2	19,23	12,12	13,8	1031,52	6,40	12,12	19,06	13,63	2,2	0,00	0,0
2008-09-25 17:00	131	37	71	0,0	19,23	11,92	13,8	1031,52	6,21	11,92	19,06	13,43	2,0	0,00	0,0
2008-09-25 17:30	132	37	74	0,0	19,23	11,42	13,8	1031,52	6,35	11,42	19,06	13,13	0,0	0,00	0,0
2008-09-25 18:00	132	37	76	0,0	19,23	11,02	13,8	1031,52	6,37	11,02	19,06	12,87	0,0	0,00	0,0
2008-09-25 18:30	132	37	82	0,0	19,23	10,02	13,8	1031,52	6,55	10,02	19,06	12,30	0,0	0,00	0,0
2008-09-25 19:00	132	37	87	0,0	19,23	8,72	13,8	1031,52	6,17	8,72	19,06	11,38	0,0	0,00	0,0
2008-09-25 19:30	132	37	90	0,0	19,23	8,12	13,8	1031,52	6,09	8,12	19,06	11,01	0,0	0,00	0,0
2008-09-25 20:00	132	37	92	0,0	19,23	8,12	13,8	1030,52	6,42	8,12	19,06	11,18	0,0	0,00	0,0
2008-09-25 20:30	132	37	93	0,0	19,23	8,52	13,8	1030,52	6,98	8,52	19,06	11,66	0,0	0,00	0,0
2008-09-25 21:00	131	37	94	0,0	19,23	8,42	13,8	1030,52	7,04	8,42	19,06	11,64	0,0	0,00	0,0
2008-09-25 21:30	131	37	94	0,0	19,23	8,22	13,8	1030,52	6,84	8,22	19,06	11,44	0,0	0,00	0,0

Datum	Vindrikt °	Fukt inne Rh%	Fukt ute Rh%	Vindhast m/s	Temp in °C	Temp ute °C	Nb. Mån mm	Tryck Mbar	Dagpp °C	Kyleffekt °C	Vix inne °C	Vix ute °C	Vindby m/s	Korr lufttryck	Nederb./dygn mm
2008-09-25 22:00	1	37	95	0,0	19,13	8,72	13,8	1030,52	7,50	8,72	18,96	12,02	1,6	0,00	0,0
2008-09-25 22:30	3	37	96	0,0	19,13	8,82	15,6	1031,52	7,75	8,82	18,96	12,21	1,6	1,80	1,8
2008-09-25 23:00	2	37	100	0,0	19,13	8,42	15,6	1030,52	7,97	8,42	18,96	12,15	1,4	1,80	1,8
2008-09-25 23:30	3	37	100	0,0	19,13	8,52	15,6	1030,52	8,07	8,52	18,96	12,25	0,0	0,00	1,8
2008-09-26 00:00	3	37	100	0,0	19,13	8,52	15,6	1030,52	8,07	8,52	18,96	12,25	0,0	0,00	0,0
2008-09-26 00:30	3	37	100	0,0	19,13	8,42	15,6	1029,52	7,97	8,42	18,96	12,15	0,0	0,00	0,0
2008-09-26 01:00	3	37	100	0,0	19,13	8,22	15,6	1029,52	7,77	8,22	18,96	11,95	0,0	0,00	0,0
2008-09-26 01:30	3	37	100	0,0	19,13	8,02	15,6	1029,52	7,57	8,02	18,96	11,75	0,0	0,00	0,0
2008-09-26 02:00	3	37	100	0,0	19,13	7,92	15,6	1028,52	7,47	7,92	18,96	11,65	0,0	0,00	0,0
2008-09-26 02:30	3	37	100	0,0	19,13	7,72	15,6	1029,52	7,28	7,72	18,96	11,45	0,0	0,00	0,0
2008-09-26 03:00	3	37	100	0,0	19,13	7,32	15,6	1029,52	6,88	7,32	18,96	11,05	0,0	0,00	0,0
2008-09-26 03:30	141	37	100	0,0	19,13	7,32	15,6	1028,52	6,88	7,32	18,96	11,05	0,0	0,00	0,0
2008-09-26 04:00	146	37	100	0,0	19,13	7,22	15,6	1028,52	6,78	7,22	18,96	10,95	0,0	0,00	0,0
2008-09-26 04:30	270	37	100	0,0	19,13	7,12	15,6	1028,52	6,68	7,12	18,96	10,85	0,0	0,00	0,0
2008-09-26 05:00	276	37	100	0,0	19,03	6,72	15,6	1028,52	6,28	6,72	18,86	10,45	0,0	0,00	0,0
2008-09-26 05:30	277	37	100	0,0	19,03	6,82	15,6	1027,52	6,38	6,82	18,86	10,55	1,2	0,00	0,0
2008-09-26 06:00	298	37	100	0,0	19,03	6,92	15,6	1027,52	6,48	6,92	18,86	10,65	0,0	0,00	0,0
2008-09-26 06:30	293	37	100	0,0	19,03	7,02	15,6	1027,52	6,58	7,02	18,86	10,75	0,0	0,00	0,0
2008-09-26 07:00	264	37	100	0,0	19,03	7,72	15,6	1027,52	7,28	7,72	18,86	11,45	0,0	0,00	0,0
2008-09-26 07:30	186	37	100	0,0	19,03	7,72	15,6	1026,52	7,28	7,72	18,86	11,45	2,0	0,00	0,0
2008-09-26 08:00	272	37	100	0,0	19,03	7,92	15,6	1026,52	7,47	7,92	18,86	11,65	1,6	0,00	0,0
2008-09-26 08:30	312	37	100	1,2	18,93	8,92	15,6	1026,52	8,47	8,92	18,76	12,65	4,7	0,00	0,0
2008-09-26 09:00	356	37	99	1,2	18,93	8,92	15,6	1027,52	8,32	8,92	18,76	12,56	2,8	0,00	0,0
2008-09-26 09:30	356	37	98	2,2	18,93	8,82	15,6	1027,52	8,07	8,82	18,76	12,38	3,7	0,00	0,0
2008-09-26 10:00	303	37	96	1,2	18,93	8,62	15,6	1027,52	7,55	8,62	18,76	12,01	3,3	0,00	0,0
2008-09-26 10:30	351	37	89	3,3	18,93	8,42	15,6	1027,52	6,22	5,25	18,76	11,23	3,3	0,00	0,0
2008-09-26 11:00	340	37	87	1,2	18,93	8,42	15,6	1028,52	5,88	8,42	18,76	11,08	2,6	0,00	0,0
2008-09-26 11:30	337	37	83	0,0	19,03	8,42	15,6	1028,52	5,17	8,42	18,86	10,77	2,8	0,00	0,0
2008-09-26 12:00	330	37	77	1,2	19,03	8,52	15,6	1028,52	4,15	8,52	18,86	10,44	2,4	0,00	0,0
2008-09-26 12:30	330	37	70	3,1	19,13	9,32	15,6	1028,52	3,51	7,14	18,96	10,76	4,1	0,00	0,0
2008-09-26 13:00	331	37	62	0,0	19,13	10,02	15,6	1028,52	2,38	10,02	18,96	10,97	4,1	0,00	0,0
2008-09-26 13:30	351	37	63	1,6	19,13	9,72	15,6	1028,52	2,33	9,72	18,96	10,73	3,1	0,00	0,0
2008-09-26 14:00	341	37	63	0,0	19,13	9,52	15,6	1028,52	2,14	9,52	18,96	10,53	3,7	0,00	0,0
2008-09-26 14:30	323	36	58	0,0	19,13	9,72	15,6	1028,52	1,12	9,72	18,92	10,44	4,7	0,00	0,0
2008-09-26 15:00	332	36	59	1,6	19,03	10,02	15,6	1028,52	1,65	10,02	18,82	10,80	3,3	0,00	0,0
2008-09-26 15:30	235	36	60	0,0	19,03	10,22	15,6	1028,52	2,08	10,22	18,82	11,05	4,3	0,00	0,0
2008-09-26 16:00	325	36	62	1,6	19,03	10,02	15,6	1028,52	2,38	10,02	18,82	10,97	3,7	0,00	0,0
2008-09-26 16:30	351	36	59	1,4	19,03	10,22	15,6	1027,52	1,83	10,22	18,82	11,00	2,2	0,00	0,0
2008-09-26 17:00	334	36	64	0,0	18,93	9,72	15,6	1027,52	2,56	9,72	18,72	10,79	2,6	0,00	0,0
2008-09-26 17:30	325	36	61	0,0	18,93	9,42	15,6	1027,52	1,58	9,42	18,72	10,31	2,2	0,00	0,0
2008-09-26 18:00	351	36	66	0,0	18,93	9,02	15,6	1027,52	2,36	9,02	18,72	10,21	1,2	0,00	0,0
2008-09-26 18:30	346	36	68	0,0	18,93	8,42	15,6	1027,52	2,22	8,42	18,72	9,74	0,0	0,00	0,0
2008-09-26 19:00	346	36	76	0,0	18,93	7,32	15,6	1026,52	2,80	7,32	18,72	9,17	0,0	0,00	0,0
2008-09-26 19:30	347	36	78	0,0	18,93	7,12	15,6	1026,52	2,99	7,12	18,72	9,11	0,0	0,00	0,0
2008-09-26 20:00	347	36	79	0,0	18,93	6,82	15,6	1026,52	2,89	6,82	18,72	8,88	0,0	0,00	0,0
2008-09-26 20:30	347	36	83	0,0	18,93	6,42	15,6	1026,52	3,22	6,42	18,72	8,77	0,0	0,00	0,0

Datum	Vindrikt °	Fukt inne Rh%	Fukt ute Rh%	Vindhast m/s	Temp in °C	Temp ute °C	Nb. Mån mm	Tryck Mbar	Dagpp °C	Kyleffekt °C	Vix inne °C	Vix ute °C	Vindby m/s	Korr lufttryck	Nederb./dygn mm
2008-09-26 21:00	347	36	82	0,0	18,93	6,62	15,6	1026,52	3,24	6,62	18,72	8,90	0,0	0,00	0,0
2008-09-26 21:30	356	37	85	0,0	18,93	6,32	15,6	1025,52	3,47	6,32	18,76	8,82	0,0	0,00	0,0
2008-09-26 22:00	356	37	86	0,0	18,83	6,42	15,6	1025,52	3,74	6,42	18,66	9,00	0,0	0,00	0,0
2008-09-26 22:30	54	37	87	0,0	18,83	6,52	15,6	1025,52	4,01	6,52	18,66	9,18	0,0	0,00	0,0
2008-09-26 23:00	55	36	89	0,0	18,83	6,52	15,6	1024,52	4,35	6,52	18,62	9,33	0,0	0,00	0,0
2008-09-26 23:30	126	37	92	0,0	18,83	6,32	15,6	1024,52	4,64	6,32	18,66	9,37	1,8	0,00	0,0
2008-09-27 00:00	118	37	96	0,0	18,83	5,92	15,6	1023,52	4,87	5,92	18,66	9,31	2,0	0,00	0,0
2008-09-27 00:30	115	37	98	0,0	18,83	5,72	15,6	1022,52	4,98	5,72	18,66	9,28	1,4	0,00	0,0
2008-09-27 01:00	94	37	100	0,0	18,83	5,72	15,6	1022,52	5,28	5,72	18,66	9,45	1,8	0,00	0,0
2008-09-27 01:30	120	37	100	0,0	18,83	5,62	15,6	1021,52	5,18	5,62	18,66	9,35	1,6	0,00	0,0
2008-09-27 02:00	111	37	100	0,0	18,83	5,72	15,6	1021,52	5,28	5,72	18,66	9,45	0,0	0,00	0,0
2008-09-27 02:30	121	37	100	0,0	18,93	5,52	15,6	1020,52	5,08	5,52	18,76	9,25	1,2	0,00	0,0
2008-09-27 03:00	143	37	100	0,0	19,03	5,52	15,6	1020,52	5,08	5,52	18,86	9,25	2,0	0,00	0,0
2008-09-27 03:30	117	37	100	0,0	19,13	5,52	15,6	1019,52	5,08	5,52	18,96	9,25	0,0	0,00	0,0
2008-09-27 04:00	106	37	100	0,0	19,33	5,42	15,6	1018,52	4,98	5,42	19,16	9,15	0,0	0,00	0,0
2008-09-27 04:30	111	37	100	0,0	19,43	5,12	15,6	1018,52	4,68	5,12	19,26	8,85	1,4	0,00	0,0
2008-09-27 05:00	116	36	100	0,0	19,53	4,92	15,6	1017,52	4,48	4,92	19,32	8,65	1,8	0,00	0,0
2008-09-27 05:30	78	36	100	0,0	19,63	4,82	15,6	1016,51	4,38	4,82	19,42	8,55	1,8	0,00	0,0
2008-09-27 06:00	78	36	100	0,0	19,63	4,72	15,6	1015,51	4,28	4,72	19,42	8,45	0,0	0,00	0,0
2008-09-27 06:30	115	36	100	0,0	19,53	4,72	15,6	1015,51	4,28	4,72	19,32	8,45	1,2	0,00	0,0
2008-09-27 07:00	90	36	100	0,0	19,53	4,62	15,6	1014,51	4,18	4,62	19,32	8,35	0,0	0,00	0,0
2008-09-27 07:30	105	36	100	0,0	19,43	4,62	15,6	1014,51	4,18	4,62	19,22	8,35	0,0	0,00	0,0
2008-09-27 08:00	87	36	100	0,0	19,43	4,82	15,6	1013,51	4,38	4,82	19,22	8,55	0,0	0,00	0,0
2008-09-27 08:30	87	36	100	0,0	19,43	5,02	15,6	1013,51	4,58	5,02	19,22	8,75	0,0	0,00	0,0
2008-09-27 09:00	95	36	100	0,0	19,43	5,42	15,6	1012,51	4,98	5,42	19,22	9,15	0,0	0,00	0,0
2008-09-27 09:30	103	36	100	0,0	19,43	6,02	15,6	1012,51	5,58	6,02	19,22	9,75	1,2	0,00	0,0
2008-09-27 10:00	173	36	100	1,2	19,43	7,02	15,6	1011,51	6,58	7,02	19,22	10,75	2,8	0,00	0,0
2008-09-27 10:30	153	36	100	0,0	19,43	7,72	15,6	1010,51	7,28	7,72	19,22	11,45	3,0	0,00	0,0
2008-09-27 11:00	132	36	100	0,0	19,53	8,12	15,6	1010,51	7,67	8,12	19,32	11,85	3,0	0,00	0,0
2008-09-27 11:30	174	36	100	0,0	19,53	8,72	15,6	1009,51	8,27	8,72	19,32	12,45	3,0	0,00	0,0
2008-09-27 12:00	170	36	100	0,0	19,53	8,72	15,6	1008,51	8,27	8,72	19,32	12,45	3,7	0,00	0,0
2008-09-27 12:30	143	36	99	0,0	19,53	8,92	15,6	1007,51	8,32	8,92	19,32	12,56	4,1	0,00	0,0
2008-09-27 13:00	154	36	95	3,5	19,53	9,62	15,6	1007,51	8,39	6,60	19,32	12,92	4,3	0,00	0,0
2008-09-27 13:30	193	36	93	3,5	19,43	9,82	18,0	1006,51	8,26	6,83	19,22	12,96	6,0	2,40	2,4
2008-09-27 14:00	157	36	88	2,0	19,33	10,12	18,0	1005,51	7,72	10,12	19,12	12,86	5,0	2,40	2,4
2008-09-27 14:30	164	36	86	0,0	19,33	10,32	18,0	1004,51	7,56	10,32	19,12	12,90	4,7	0,00	2,4
2008-09-27 15:00	170	36	85	0,0	19,23	10,52	18,0	1004,51	7,58	10,52	19,02	13,03	3,1	0,00	2,4
2008-09-27 15:30	225	36	83	0,0	19,13	10,72	18,0	1003,51	7,42	10,72	18,92	13,07	2,6	0,00	2,4
2008-09-27 16:00	239	36	78	0,0	19,13	11,22	18,0	1003,51	6,96	11,22	18,92	13,21	3,0	0,00	2,4
2008-09-27 16:30	23	36	93	6,2	19,03	9,62	18,0	1004,51	8,06	2,64	18,82	12,76	6,6	0,00	2,4
2008-09-27 17:00	328	36	96	2,4	18,93	8,52	18,0	1004,51	7,46	7,18	18,72	11,91	7,9	0,00	2,4
2008-09-27 17:30	346	36	96	0,0	18,93	8,02	18,0	1004,51	6,96	8,02	18,72	11,41	3,1	0,00	2,4
2008-09-27 18:00	341	36	96	1,2	18,93	7,52	18,0	1004,51	6,46	7,52	18,72	10,91	2,6	0,00	2,4
2008-09-27 18:30	338	36	96	1,4	18,83	7,02	18,0	1004,51	5,97	7,02	18,62	10,41	2,2	0,00	2,4
2008-09-27 19:00	332	36	94	1,2	18,83	6,72	18,0	1004,51	5,36	6,72	18,62	9,94	2,8	0,00	2,4
2008-09-27 19:30	328	36	94	1,2	18,73	6,52	18,0	1003,51	5,16	6,52	18,52	9,74	3,5	0,00	2,4

Datum	Vindrikt	Fukt inne	Fukt ute	Vindhast	Temp in	Temp ute	Nb. Mån	Tryck	Dagpp	Kyleffekt	Vix inne	Vix ute	Vindby	Korr lufttryck	Nederb./dygn
	°	Rh%	Rh%	m/s	°C	°C	mm	Mbar	°C	°C	°C	°C	m/s		mm
2008-09-27 20:00	343	36	92	1,4	18,73	6,32	18,0	1003,51	4,64	6,32	18,52	9,37	3,9	0,00	2,4
2008-09-27 20:30	342	36	93	0,0	18,73	6,02	18,0	1003,51	4,50	6,02	18,52	9,16	2,4	0,00	2,4
2008-09-27 21:00	351	36	92	1,4	18,63	5,72	18,0	1002,51	4,05	5,72	18,42	8,77	3,7	0,00	2,4
2008-09-27 21:30	337	36	94	1,8	18,63	5,32	18,0	1002,51	3,97	5,32	18,42	8,54	3,1	0,00	2,4
2008-09-27 22:00	308	36	94	0,0	18,53	4,92	18,0	1002,51	3,57	4,92	18,32	8,14	3,3	0,00	2,4
2008-09-27 22:30	315	36	94	0,0	18,53	4,62	18,0	1001,51	3,28	4,62	18,32	7,84	2,8	0,00	2,4
2008-09-27 23:00	351	36	93	0,0	18,53	4,82	18,0	1001,51	3,32	4,82	18,32	7,95	2,6	0,00	2,4
2008-09-27 23:30	356	36	94	0,0	18,43	4,82	18,0	1002,51	3,47	4,82	18,22	8,04	4,7	0,00	2,4
2008-09-28 00:00	243	36	96	0,0	18,43	4,42	18,0	1001,51	3,39	4,42	18,22	7,80	2,6	0,00	0,0
2008-09-28 00:30	356	36	97	2,4	18,43	4,62	18,6	1001,51	3,74	3,06	18,22	8,09	2,8	0,60	0,6
2008-09-28 01:00	351	36	94	2,2	18,43	4,62	18,6	1001,51	3,28	4,62	18,22	7,84	4,5	0,60	0,6
2008-09-28 01:30	326	36	92	1,4	18,33	4,32	18,6	1001,51	2,67	4,32	18,12	7,37	5,2	0,00	0,6
2008-09-28 02:00	332	36	91	3,1	18,23	4,02	18,6	1001,51	2,21	1,35	18,02	6,99	4,5	0,00	0,6
2008-09-28 02:30	303	36	90	0,0	18,23	3,82	18,6	1001,51	1,85	3,82	18,02	6,71	4,9	0,00	0,6
2008-09-28 03:00	303	36	96	1,2	18,23	3,42	18,6	1000,51	2,39	3,42	18,02	6,80	2,0	0,00	0,6
2008-09-28 03:30	307	36	95	0,0	18,13	2,92	20,4	1001,51	1,75	2,92	17,92	6,22	4,3	1,80	2,4
2008-09-28 04:00	322	36	98	0,0	18,13	2,62	20,4	1001,51	1,90	2,62	17,92	6,17	2,8	1,80	2,4
2008-09-28 04:30	327	36	100	3,3	18,13	2,72	20,4	1000,51	2,29	-1,19	17,92	6,45	3,7	0,00	2,4
2008-09-28 05:00	324	36	96	1,6	18,03	2,72	20,4	1000,51	1,70	2,72	17,82	6,10	4,9	0,00	2,4
2008-09-28 05:30	305	36	91	0,0	18,03	2,82	20,4	1000,51	1,03	2,82	17,82	5,79	6,2	0,00	2,4
2008-09-28 06:00	338	36	90	1,8	17,93	2,92	20,4	1000,51	0,97	2,92	17,72	5,81	6,6	0,00	2,4
2008-09-28 06:30	272	36	92	1,2	17,93	2,72	20,4	999,51	1,09	2,72	17,72	5,77	4,1	0,00	2,4
2008-09-28 07:00	300	35	95	2,2	18,03	3,02	20,4	998,51	1,85	3,02	17,77	6,32	4,3	0,00	2,4
2008-09-28 07:30	332	35	94	1,2	18,13	3,32	20,4	999,51	1,99	3,32	17,87	6,54	5,2	0,00	2,4
2008-09-28 08:00	327	35	92	1,2	18,33	3,62	20,4	998,51	1,98	3,62	18,07	6,67	4,7	0,00	2,4
2008-09-28 08:30	275	35	90	1,4	18,43	4,02	20,4	998,51	2,05	4,02	18,17	6,91	6,9	0,00	2,4
2008-09-28 09:00	279	35	88	2,8	18,53	4,62	21,6	997,50	2,32	2,01	18,27	7,35	7,3	1,20	3,6
2008-09-28 09:30	336	35	85	3,3	18,53	5,02	21,6	997,50	2,20	1,41	18,27	7,52	8,3	1,20	3,6
2008-09-28 10:00	338	35	84	3,9	18,53	5,52	22,2	997,50	2,52	0,95	18,27	7,95	8,7	0,60	4,2
2008-09-28 10:30	332	35	83	3,3	18,43	5,82	22,2	997,50	2,64	2,31	18,17	8,17	8,9	0,60	4,2
2008-09-28 11:00	4	35	84	3,0	18,23	6,02	22,2	998,51	3,01	3,54	17,97	8,45	9,4	0,00	4,2
2008-09-28 11:30	331	35	85	5,4	18,13	5,92	22,2	998,51	3,08	-1,63	17,87	8,42	9,2	0,00	4,2
2008-09-28 12:00	321	35	84	4,9	17,93	6,12	22,2	998,51	3,11	-0,30	17,67	8,55	9,4	0,00	4,2
2008-09-28 12:30	335	35	84	6,6	17,73	6,72	22,2	999,51	3,69	-1,66	17,47	9,15	9,2	0,00	4,2
2008-09-28 13:00	318	35	83	6,2	17,53	6,52	22,2	999,51	3,32	-1,39	17,27	8,87	9,6	0,00	4,2
2008-09-28 13:30	301	35	79	5,0	17,43	6,82	22,2	1000,51	2,89	0,05	17,17	8,88	8,5	0,00	4,2
2008-09-28 14:00	343	35	83	3,7	17,53	6,52	22,2	1000,51	3,32	2,12	17,27	8,87	7,9	0,00	4,2
2008-09-28 14:30	327	35	83	5,2	17,63	6,52	22,2	1001,51	3,32	-0,33	17,37	8,87	7,5	0,00	4,2
2008-09-28 15:00	331	35	82	4,5	17,73	6,62	22,2	1001,51	3,24	0,32	17,47	8,90	8,5	0,00	4,2
2008-09-28 15:30	9	35	80	3,3	17,73	6,82	22,2	1001,51	3,07	3,44	17,47	8,95	8,9	0,00	4,2
2008-09-28 16:00	337	35	84	3,9	17,73	6,42	22,2	1002,51	3,40	2,00	17,47	8,85	7,1	0,00	4,2
2008-09-28 16:30	329	35	83	3,9	17,83	6,22	22,2	1002,51	3,03	1,77	17,57	8,57	7,5	0,00	4,2
2008-09-28 17:00	335	35	81	4,3	17,83	6,12	22,2	1002,51	2,57	0,65	17,57	8,32	6,2	0,00	4,2
2008-09-28 17:30	341	35	86	2,2	17,93	5,72	22,2	1002,51	3,06	5,72	17,67	8,30	5,6	0,00	4,2
2008-09-28 18:00	338	35	86	3,3	17,93	5,62	22,2	1002,51	2,96	2,08	17,67	8,20	5,0	0,00	4,2
2008-09-28 18:30	327	35	86	0,0	17,93	5,22	22,2	1002,51	2,57	5,22	17,67	7,80	4,7	0,00	4,2

Datum	Vindrikt	Fukt inne	Fukt ute	Vindhast	Temp in	Temp ute	Nb. Mån	Tryck	Dagpp	Kyleffekt	Vix inne	Vix ute	Vindby	Korr lufttryck	Nederb./dygn
	°	Rh%	Rh%	m/s	°C	°C	mm	Mbar	°C	°C	°C	°C	m/s		mm
2008-09-28 19:00	329	35	93	0,0	17,93	4,62	22,2	1003,51	3,12	4,62	17,67	7,75	5,6	0,00	4,2
2008-09-28 19:30	333	35	98	0,0	17,93	4,32	23,4	1003,51	3,59	4,32	17,67	7,87	3,0	1,20	5,4
2008-09-28 20:00	316	35	100	0,0	17,93	4,22	23,4	1003,51	3,78	4,22	17,67	7,95	4,1	1,20	5,4
2008-09-28 20:30	351	35	99	0,0	17,93	4,12	23,4	1003,51	3,54	4,12	17,67	7,76	3,3	0,00	5,4
2008-09-28 21:00	332	35	99	4,1	17,83	4,12	23,4	1002,51	3,54	-1,76	17,57	7,76	4,5	0,00	5,4
2008-09-28 21:30	351	35	98	0,0	17,73	3,72	23,4	1003,51	2,99	3,72	17,47	7,27	5,0	0,00	5,4
2008-09-28 22:00	303	35	99	0,0	17,73	3,52	23,4	1002,51	2,94	3,52	17,47	7,16	3,3	0,00	5,4
2008-09-28 22:30	338	35	100	0,0	17,83	3,22	23,4	1002,51	2,79	3,22	17,57	6,95	2,6	0,00	5,4
2008-09-28 23:00	328	35	100	0,0	18,03	3,32	23,4	1002,51	2,89	3,32	17,77	7,05	4,1	0,00	5,4
2008-09-28 23:30	341	35	100	1,2	18,23	3,22	23,4	1002,51	2,79	3,22	17,97	6,95	3,5	0,00	5,4
2008-09-29 00:00	338	35	98	1,4	18,43	3,22	23,4	1002,51	2,49	3,22	18,17	6,77	2,4	0,00	0,0
2008-09-29 00:30	351	35	98	0,0	18,63	3,02	23,4	1002,51	2,30	3,02	18,37	6,57	3,3	0,00	0,0
2008-09-29 01:00	339	35	96	1,6	18,63	2,82	23,4	1002,51	1,80	2,82	18,37	6,20	2,8	0,00	0,0
2008-09-29 01:30	344	35	95	0,0	18,53	2,62	23,4	1002,51	1,45	2,62	18,27	5,92	2,0	0,00	0,0
2008-09-29 02:00	78	35	96	0,0	18,43	2,42	23,4	1002,51	1,40	2,42	18,17	5,80	1,4	0,00	0,0
2008-09-29 02:30	51	35	97	0,0	18,43	2,32	23,4	1002,51	1,45	2,32	18,17	5,79	1,2	0,00	0,0
2008-09-29 03:00	332	35	95	2,2	18,43	2,52	23,4	1002,51	1,35	2,52	18,17	5,82	2,2	0,00	0,0
2008-09-29 03:30	340	35	95	0,0	18,43	2,22	23,4	1002,51	1,05	2,22	18,17	5,52	1,6	0,00	0,0
2008-09-29 04:00	340	35	97	0,0	18,53	2,02	23,4	1002,51	1,15	2,02	18,27	5,49	0,0	0,00	0,0
2008-09-29 04:30	158	35	97	0,0	18,73	2,12	23,4	1001,51	1,25	2,12	18,48	5,59	2,6	0,00	0,0
2008-09-29 05:00	184	35	97	0,0	18,83	2,12	23,4	1001,51	1,25	2,12	18,58	5,59	1,2	0,00	0,0
2008-09-29 05:30	308	35	97	0,0	18,93	2,12	23,4	1001,51	1,25	2,12	18,68	5,59	1,4	0,00	0,0
2008-09-29 06:00	340	35	93	0,0	18,93	2,22	23,4	1001,51	0,75	2,22	18,68	5,35	2,2	0,00	0,0
2008-09-29 06:30	346	35	92	0,0	18,93	2,22	23,4	1001,51	0,59	2,22	18,68	5,27	1,4	0,00	0,0
2008-09-29 07:00	337	35	92	0,0	18,93	1,92	23,4	1000,51	0,30	1,92	18,68	4,97	1,8	0,00	0,0
2008-09-29 07:30	322	35	95	1,4	18,83	1,72	23,4	1000,51	0,56	1,72	18,58	5,02	1,8	0,00	0,0
2008-09-29 08:00	341	35	96	0,0	18,73	1,72	23,4	1000,51	0,71	1,72	18,48	5,10	1,8	0,00	0,0
2008-09-29 08:30	339	35	96	1,2	18,73	2,02	23,4	1000,51	1,00	2,02	18,48	5,40	1,8	0,00	0,0
2008-09-29 09:00	340	35	93	0,0	18,73	2,32	23,4	1000,51	0,85	2,32	18,48	5,45	2,4	0,00	0,0
2008-09-29 09:30	332	35	92	1,8	18,73	2,82	23,4	1000,51	1,19	2,82	18,48	5,87	2,2	0,00	0,0
2008-09-29 10:00	326	35	91	1,2	18,83	3,42	23,4	1000,51	1,62	3,42	18,58	6,39	2,8	0,00	0,0
2008-09-29 10:30	327	34	90	0,0	18,83	4,02	23,4	1000,51	2,05	4,02	18,53	6,91	3,0	0,00	0,0
2008-09-29 11:00	276	34	89	0,0	18,83	4,42	23,4	1000,51	2,28	4,42	18,53	7,23	3,0	0,00	0,0
2008-09-29 11:30	276	34	88	0,0	18,83	4,82	23,4	1000,51	2,51	4,82	18,53	7,55	2,8	0,00	0,0
2008-09-29 12:00	332	34	94	0,0	18,73	4,52	24,0	1000,51	3,18	4,52	18,43	7,74	2,2	0,60	0,6
2008-09-29 12:30	351	34	97	0,0	18,63	4,72	24,0	1000,51	3,84	4,72	18,33	8,19	2,0	0,60	0,6
2008-09-29 13:00	351	34	98	0,0	18,63	5,12	24,0	1000,51	4,38	5,12	18,33	8,67	1,8	0,00	0,6
2008-09-29 13:30	331	35	97	0,0	18,53	5,42	24,0	1000,51	4,53	5,42	18,27	8,89	2,0	0,00	0,6
2008-09-29 14:00	338	35	89	0,0	18,43	5,92	24,0	1000,51	3,76	5,92	18,17	8,73	2,6	0,00	0,6
2008-09-29 14:30	351	35	89	0,0	18,43	5,62	24,0	1000,51	3,46	5,62	18,17	8,43	2,6	0,00	0,6
2008-09-29 15:00	316	35	83	0,0	18,33	5,92	24,0	1000,51	2,73	5,92	18,07	8,27	2,4	0,00	0,6
2008-09-29 15:30	356	35	78	1,6	18,33	6,12	24,0	1000,51	2,02	6,12	18,07	8,11	3,3	0,00	0,6
2008-09-29 16:00	334	35	77	1,2	18,33	6,22	24,0	1000,51	1,93	6,22	18,07	8,14	2,6	0,00	0,6
2008-09-29 16:30	329	35	73	0,0	18,33	5,92	24,0	1000,51	0,87	5,92	18,07	7,56	3,5	0,00	0,6
2008-09-29 17:00	347	35	76	0,0	18,33	5,72	24,0	1000,51	1,26	5,72	18,07	7,57	3,7	0,00	0,6
2008-09-29 17:30	351	35	79	0,0	18,43	5,52	24,0	1000,51	1,63	5,52	18,17	7,58	1,6	0,00	0,6

Datum	Vindrikt	Fukt inne	Fukt ute	Vindhast	Temp in	Temp ute	Nb. Mån	Tryck	Dagpp	Kyleffekt	Vix inne	Vix ute	Vindby	Korr lufttryck	Nederb./dygn
	°	Rh%	Rh%	m/s	°C	°C	mm	Mbar	°C	°C	°C	°C	m/s		mm
2008-09-29 18:00	333	35	80	0,0	18,53	5,22	24,0	1000,51	1,52	5,22	18,27	7,35	0,0	0,00	0,6
2008-09-29 18:30	334	35	82	0,0	18,73	5,02	24,0	1000,51	1,68	5,02	18,48	7,30	0,0	0,00	0,6
2008-09-29 19:00	336	35	85	0,0	18,83	4,62	24,0	999,51	1,81	4,62	18,58	7,12	0,0	0,00	0,6
2008-09-29 19:30	336	35	86	0,0	18,83	3,82	24,0	999,51	1,20	3,82	18,58	6,40	0,0	0,00	0,6
2008-09-29 20:00	336	35	88	0,0	18,93	3,12	24,0	999,51	0,84	3,12	18,68	5,85	0,0	0,00	0,6
2008-09-29 20:30	337	35	91	0,0	18,93	2,82	24,0	1000,51	1,03	2,82	18,68	5,79	0,0	0,00	0,6
2008-09-29 21:00	337	35	92	0,0	18,93	3,02	24,0	999,51	1,38	3,02	18,68	6,07	0,0	0,00	0,6
2008-09-29 21:30	337	35	94	0,0	18,83	2,72	24,0	999,51	1,40	2,72	18,58	5,94	0,0	0,00	0,6
2008-09-29 22:00	337	35	95	0,0	18,73	2,62	24,0	999,51	1,45	2,62	18,48	5,92	0,0	0,00	0,6
2008-09-29 22:30	337	35	97	0,0	18,73	1,92	24,0	999,51	1,05	1,92	18,48	5,39	0,0	0,00	0,6
2008-09-29 23:00	342	35	100	0,0	18,63	1,62	24,0	999,51	1,19	1,62	18,37	5,35	0,0	0,00	0,6
2008-09-29 23:30	344	35	100	0,0	18,63	1,82	24,0	999,51	1,39	1,82	18,37	5,55	0,0	0,00	0,6
2008-09-30 00:00	1	35	100	0,0	18,73	1,82	24,0	999,51	1,39	1,82	18,48	5,55	0,0	0,00	0,0
2008-09-30 00:30	0	35	100	0,0	18,83	1,02	24,0	999,51	0,59	1,02	18,58	4,75	2,8	0,00	0,0
2008-09-30 01:00	0	35	100	0,0	18,93	1,32	24,0	999,51	0,89	1,32	18,68	5,05	0,0	0,00	0,0
2008-09-30 01:30	1	35	100	0,0	19,03	0,41	24,0	999,51	-0,01	0,41	18,78	4,14	0,0	0,00	0,0
2008-09-30 02:00	0	35	100	0,0	19,13	0,01	24,0	999,51	-0,41	0,01	18,88	3,74	0,0	0,00	0,0
2008-09-30 02:30	1	35	100	0,0	19,23	0,01	24,0	998,51	-0,41	0,01	18,98	3,74	0,0	0,00	0,0
2008-09-30 03:00	1	35	100	0,0	19,23	0,11	24,0	998,51	-0,31	0,11	18,98	3,84	0,0	0,00	0,0
2008-09-30 03:30	1	35	100	0,0	19,13	0,21	24,0	998,51	-0,21	0,21	18,88	3,94	0,0	0,00	0,0
2008-09-30 04:00	1	35	100	0,0	19,13	-0,09	24,0	998,51	-0,51	-0,09	18,88	3,64	0,0	0,00	0,0
2008-09-30 04:30	1	35	100	0,0	19,13	-0,19	24,0	997,50	-0,60	-0,19	18,88	3,54	0,0	0,00	0,0
2008-09-30 05:00	81	35	100	0,0	19,03	-0,09	24,0	997,50	-0,51	-0,09	18,78	3,64	0,0	0,00	0,0
2008-09-30 05:30	80	35	100	0,0	19,03	-0,09	24,0	997,50	-0,51	-0,09	18,78	3,64	0,0	0,00	0,0
2008-09-30 06:00	81	35	100	0,0	19,03	0,21	24,0	997,50	-0,21	0,21	18,78	3,94	0,0	0,00	0,0
2008-09-30 06:30	81	35	100	0,0	19,13	0,21	24,0	997,50	-0,21	0,21	18,88	3,94	0,0	0,00	0,0
2008-09-30 07:00	81	35	100	0,0	19,23	-0,09	24,0	997,50	-0,51	-0,09	18,98	3,64	0,0	0,00	0,0
2008-09-30 07:30	86	35	100	0,0	19,23	-0,29	24,0	997,50	-0,70	-0,29	18,98	3,44	0,0	0,00	0,0
2008-09-30 08:00	84	35	100	0,0	19,23	-0,09	24,0	997,50	-0,51	-0,09	18,98	3,64	1,4	0,00	0,0
2008-09-30 08:30	109	35	100	0,0	19,23	-0,09	24,0	996,50	-0,51	-0,09	18,98	3,64	1,8	0,00	0,0
2008-09-30 09:00	114	35	100	0,0	19,33	0,21	24,0	997,50	-0,21	0,21	19,08	3,94	2,2	0,00	0,0
2008-09-30 09:30	107	35	100	0,0	19,33	0,92	24,0	997,50	0,49	0,92	19,08	4,64	2,4	0,00	0,0
2008-09-30 10:00	100	35	100	0,0	19,33	1,42	24,0	997,50	0,99	1,42	19,08	5,15	2,6	0,00	0,0
2008-09-30 10:30	113	35	100	1,4	19,33	2,42	24,0	996,50	1,99	2,42	19,08	6,15	3,7	0,00	0,0
2008-09-30 11:00	112	35	100	1,6	19,23	3,22	24,0	996,50	2,79	3,22	18,98	6,95	5,0	0,00	0,0
2008-09-30 11:30	100	35	99	1,4	19,13	3,92	24,0	996,50	3,34	3,92	18,88	7,56	4,5	0,00	0,0
2008-09-30 12:00	110	35	93	0,0	19,03	4,62	24,0	996,50	3,12	4,62	18,78	7,75	4,1	0,00	0,0
2008-09-30 12:30	113	35	88	1,4	19,03	5,42	24,0	996,50	3,10	5,42	18,78	8,15	4,1	0,00	0,0
2008-09-30 13:00	111	35	85	1,6	18,93	5,82	24,0	995,50	2,99	5,82	18,68	8,32	3,9	0,00	0,0
2008-09-30 13:30	116	35	85	2,2	18,93	6,22	24,0	995,50	3,38	6,22	18,68	8,72	3,9	0,00	0,0
2008-09-30 14:00	121	35	83	2,0	18,83	6,72	24,0	995,50	3,52	6,72	18,58	9,07	3,9	0,00	0,0
2008-09-30 14:30	168	35	80	2,0	18,83	7,42	24,0	995,50	3,65	7,42	18,58	9,55	4,9	0,00	0,0
2008-09-30 15:00	147	35	79	3,0	18,83	7,92	24,0	995,50	3,95	5,61	18,58	9,98	5,4	0,00	0,0
2008-09-30 15:30	110	35	77	3,7	18,73	8,02	24,0	994,50	3,67	3,87	18,48	9,94	6,4	0,00	0,0
2008-09-30 16:00	134	35	79	2,2	18,73	7,72	24,0	994,50	3,76	7,72	18,48	9,78	5,2	0,00	0,0
2008-09-30 16:30	117	35	81	1,4	18,73	7,12	24,0	994,50	3,55	7,12	18,48	9,32	4,1	0,00	0,0

Datum	Vindrikt °	Fukt inne Rh%	Fukt ute Rh%	Vindhast m/s	Temp in °C	Temp ute °C	Nb. Mån mm	Tryck Mbar	Daggp °C	Kyleffekt °C	Vix inne °C	Vix ute °C	Vindby m/s	Korr lufttryck	Nederb./dygn mm
2008-09-30 17:00	111	35	84	0,0	18,73	6,52	24,0	994,50	3,50	6,52	18,48	8,95	2,4	0,00	0,0
2008-09-30 17:30	133	35	79	2,2	18,63	6,72	24,0	994,50	2,79	6,72	18,37	8,78	3,7	0,00	0,0
2008-09-30 18:00	131	35	79	0,0	18,63	6,32	24,0	994,50	2,40	6,32	18,37	8,38	3,7	0,00	0,0
2008-09-30 18:30	113	35	78	1,8	18,63	5,82	24,0	994,50	1,73	5,82	18,37	7,81	3,1	0,00	0,0
2008-09-30 19:00	118	35	81	1,6	18,63	5,42	24,0	994,50	1,89	5,42	18,37	7,62	3,3	0,00	0,0
2008-09-30 19:30	106	35	82	1,8	18,53	5,22	24,0	994,50	1,88	5,22	18,27	7,50	3,9	0,00	0,0
2008-09-30 20:00	117	35	84	0,0	18,53	4,92	24,0	994,50	1,93	4,92	18,27	7,34	3,5	0,00	0,0
2008-09-30 20:30	112	35	86	0,0	18,53	4,72	24,0	994,50	2,08	4,72	18,27	7,30	2,8	0,00	0,0
2008-09-30 21:00	123	35	88	2,2	18,43	4,62	24,0	994,50	2,32	4,62	18,17	7,35	3,3	0,00	0,0
2008-09-30 21:30	127	35	93	0,0	18,43	4,42	24,0	994,50	2,92	4,42	18,17	7,55	4,7	0,00	0,0
2008-09-30 22:00	117	35	98	0,0	18,43	4,32	24,0	994,50	3,59	4,32	18,17	7,87	3,5	0,00	0,0
2008-09-30 22:30	104	35	100	1,2	18,53	4,22	24,0	994,50	3,78	4,22	18,27	7,95	5,0	0,00	0,0
2008-09-30 23:00	119	35	100	2,8	18,63	4,12	24,0	994,50	3,68	1,46	18,37	7,85	3,5	0,00	0,0
2008-09-30 23:30	85	35	100	1,2	18,73	3,92	24,0	994,50	3,49	3,92	18,48	7,65	3,3	0,00	0,0
2008-10-01 00:00	101	35	100	1,2	18,83	3,62	24,0	994,50	3,19	3,62	18,58	7,35	3,3	0,00	0,0
Medelvärde Månad	161	37	88	0,5	19,55	7,17		1017,49	4,67	6,91	19,40	9,96	2,0		0,0
Min	0	34	53	0,0	17,43	-0,29		983,50	-0,70	-1,76	17,17	3,44	0,0		0,0
Max	356	42	100	6,6	20,93	15,73	24,0	1034,52	12,24	15,73	20,72	16,63	9,6		