

### Medeltemperaturer / Max / Min

● Kyleff med °C  
 ● Dygns med °C  
 ▲ Temp Max  
 ● Temp Min  
 — Temperatur

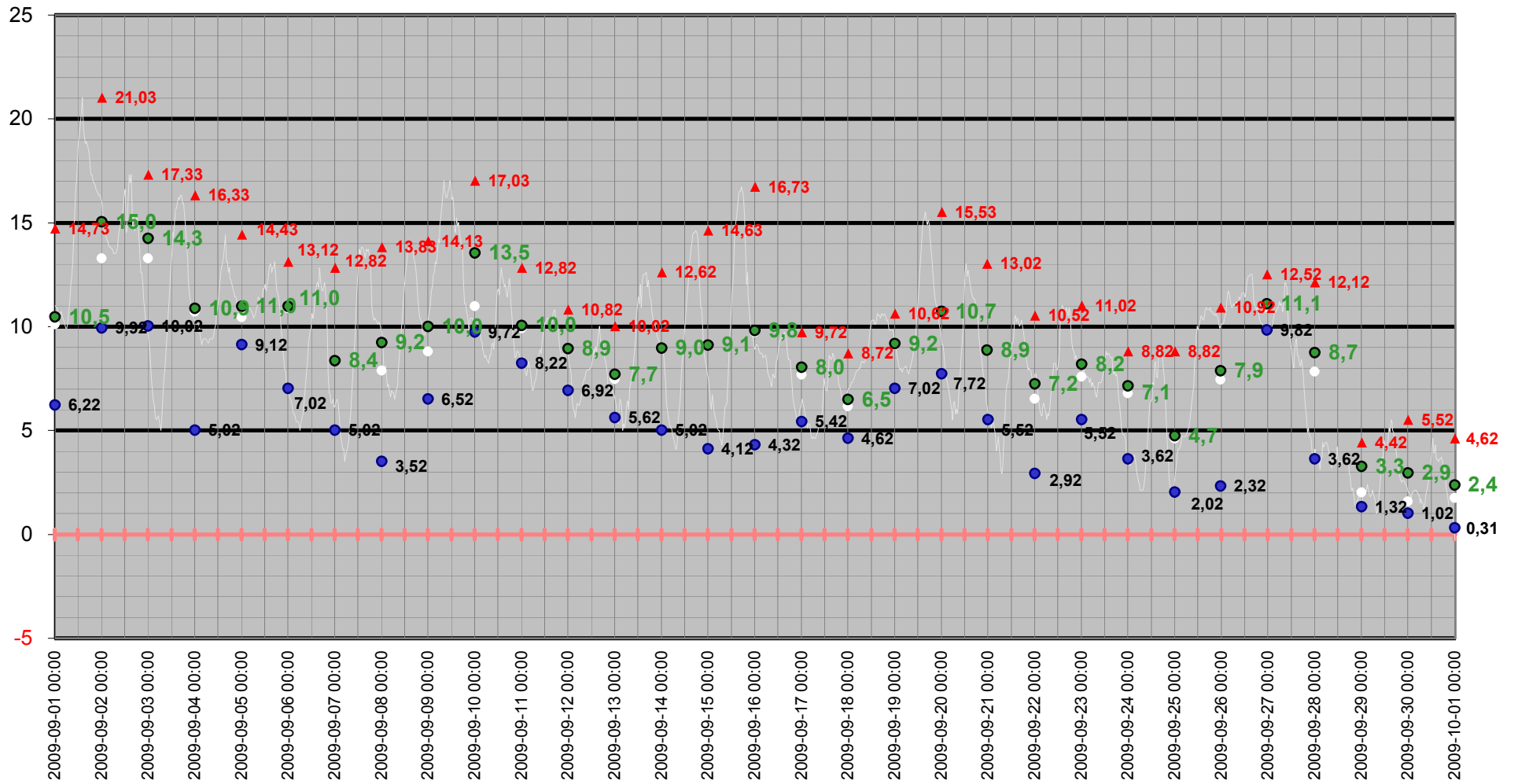

# Medeltemperatur

□ Kyleff med °C ● Dygns med °C — Temperatur °C — Kyleffekt °C

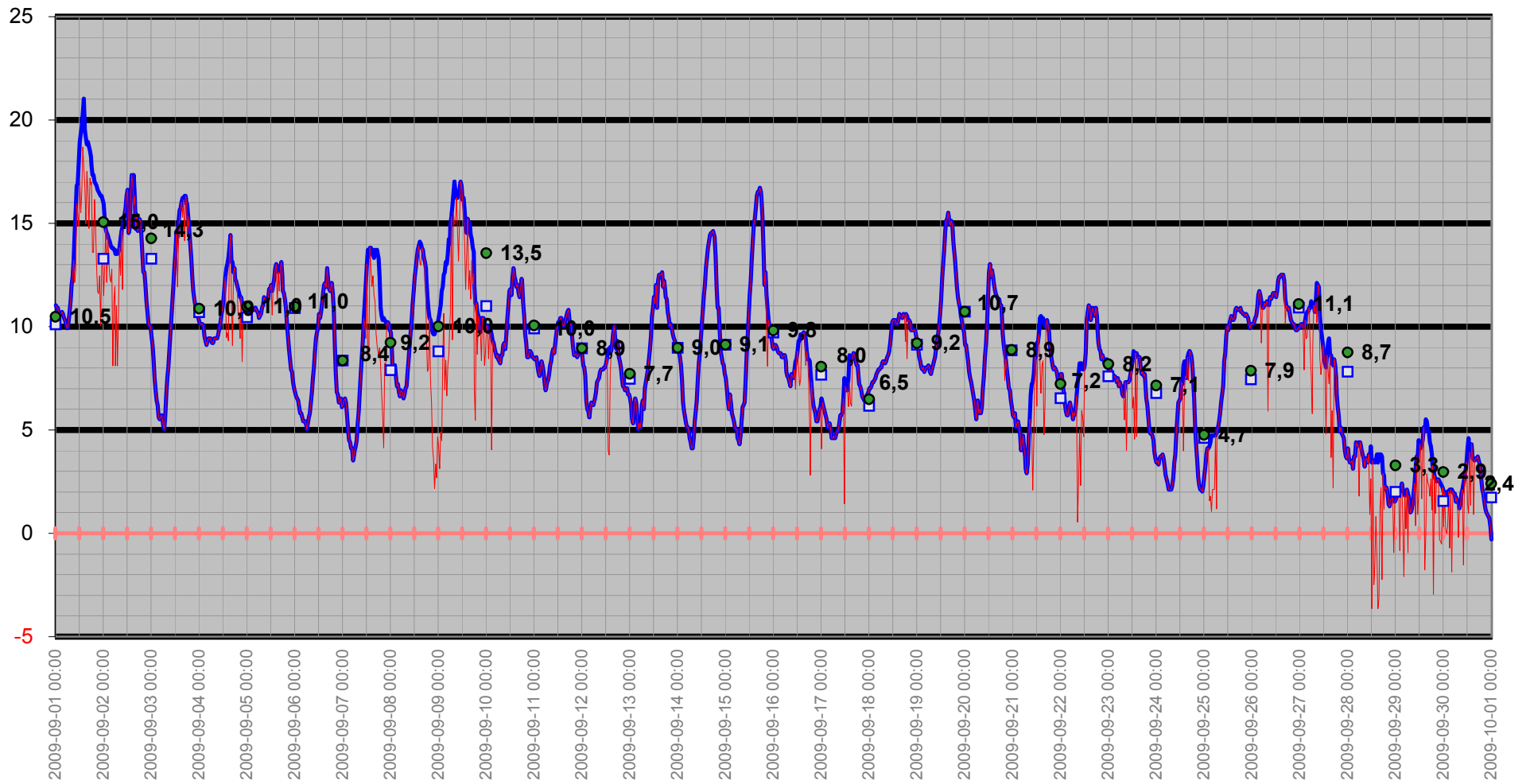

# Temperatur/Vindby

Temp Ute °C  
Vindby m/s

— Vindby m/s — Temp ute °C ◊ Vindrikt °

Vindrikning °

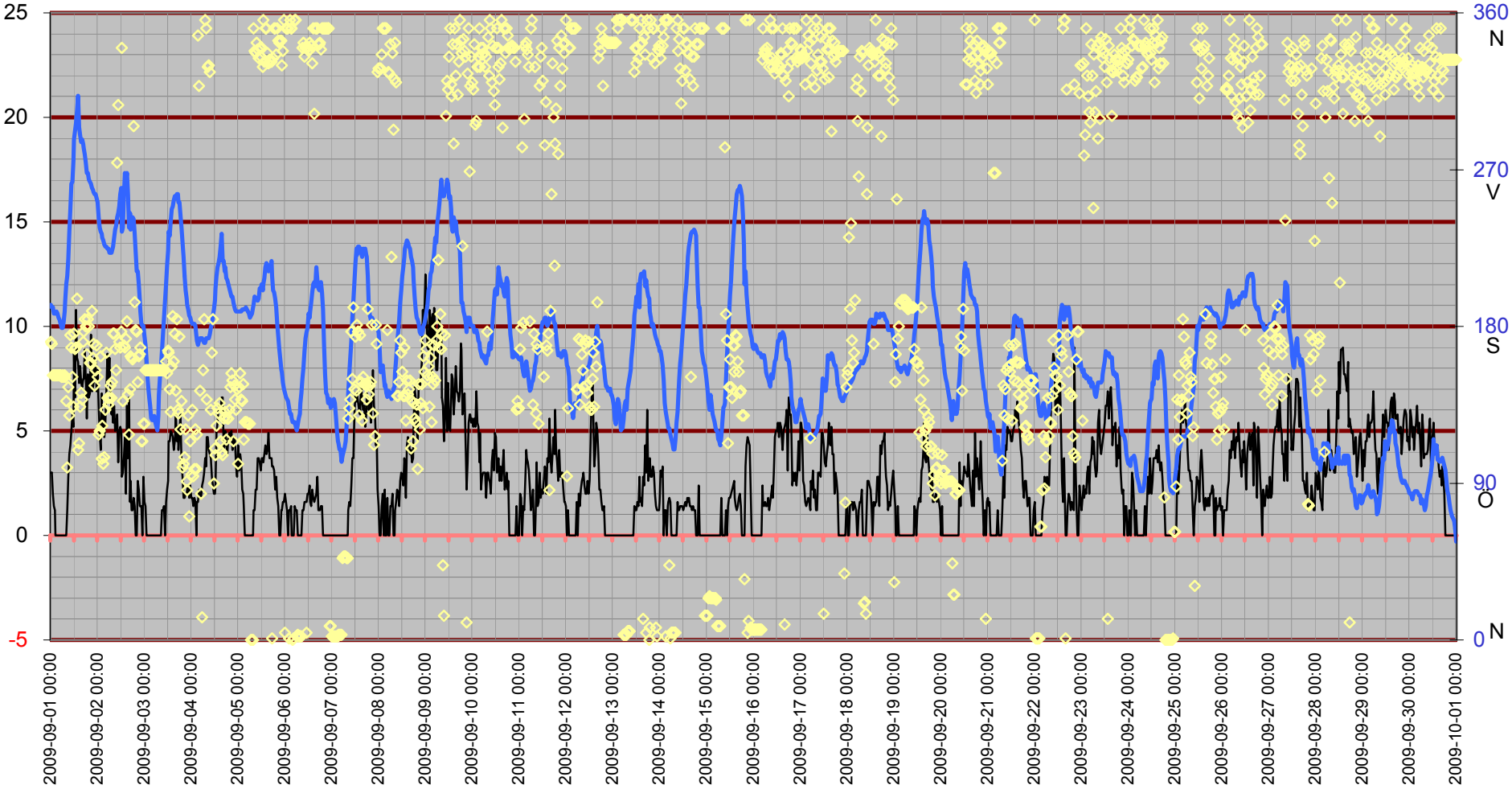

# Inne

Temp inne °C

Vindby m/s

Temp in °C — Vindby m/s — Temp ute °C — Fukt inne Rh%

Rh % inne

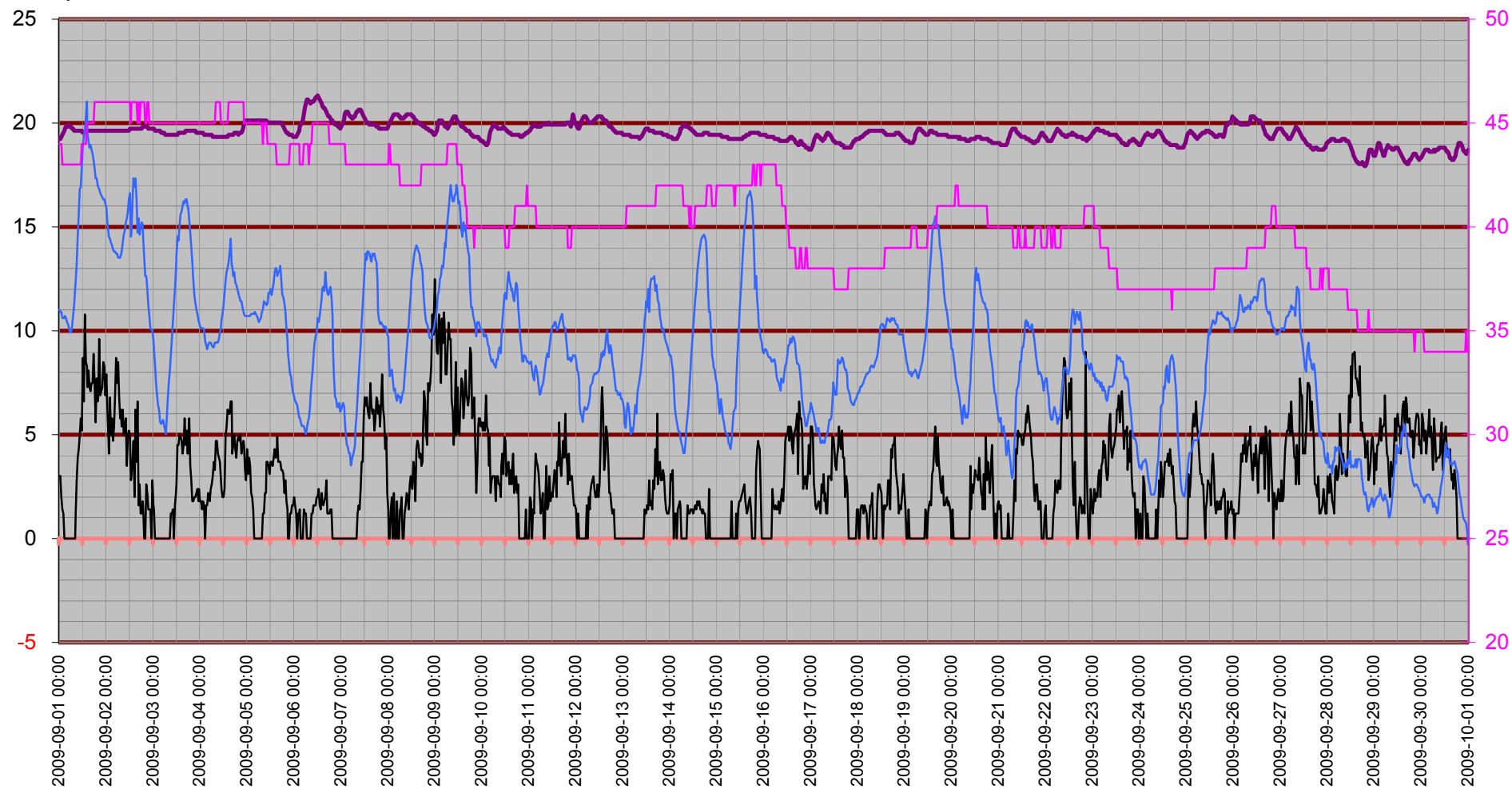

# Temperatur inne

Temp in °C

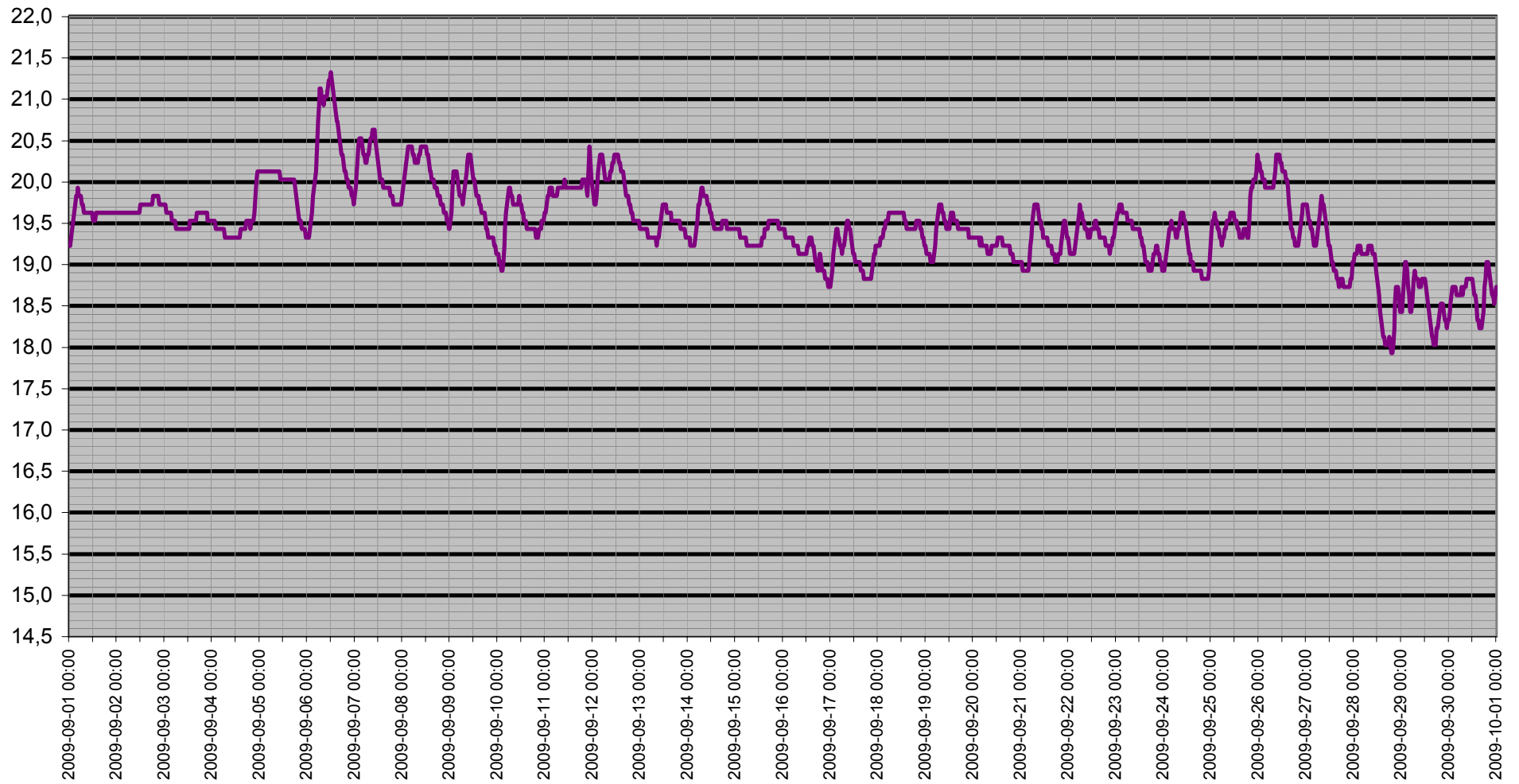

# Dagpunkt/Temperatur

Vindhast m/s   Daggp °C   Temp ute °C   Fukt ute Rh%

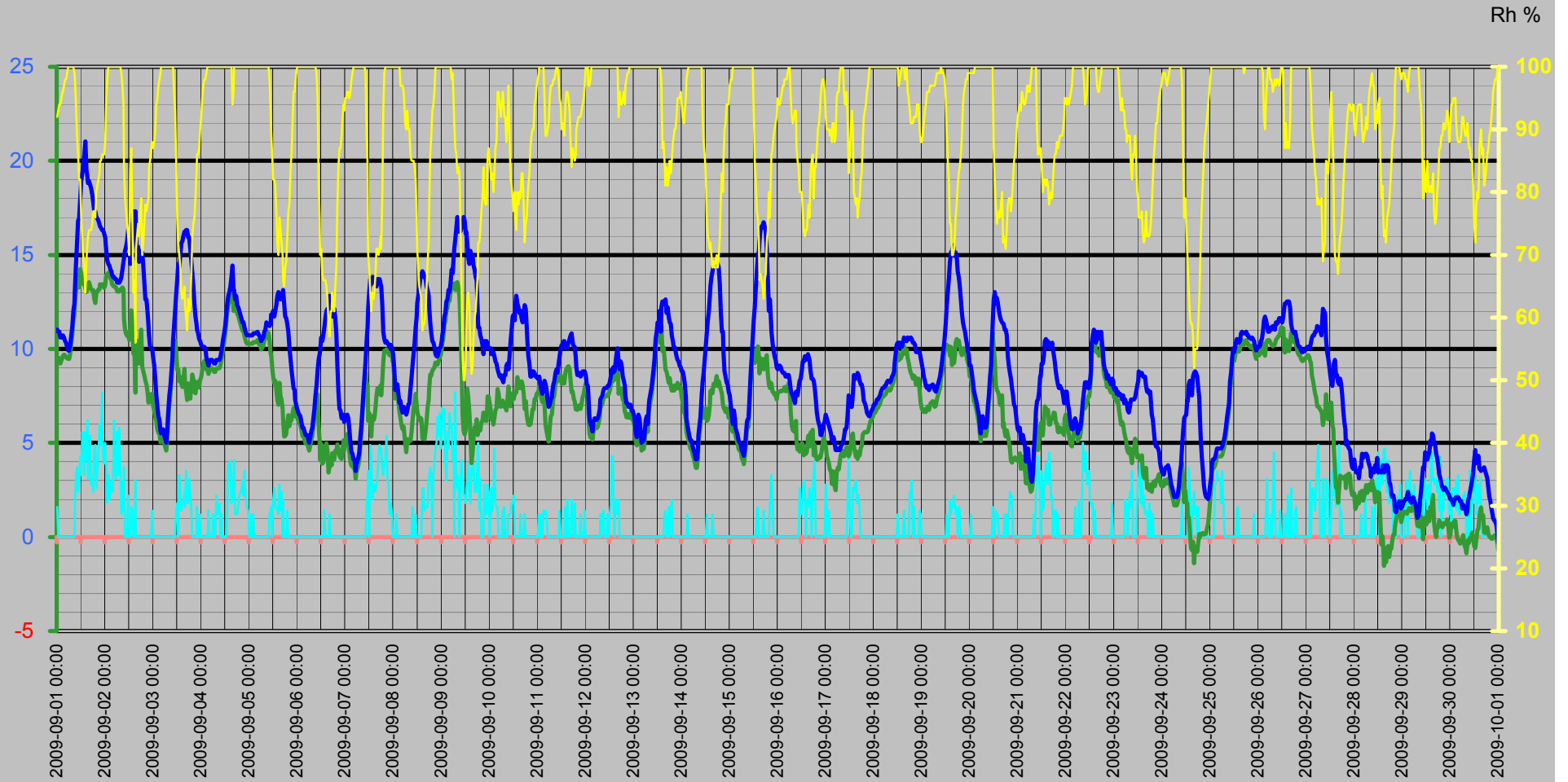

# Vinddata

Vindhastighet m/s  
Vindby m/s

— Vindhast m/s — Vindby m/s ◊ Vindrikt ° — Fukt ute Rh%

Vindriktning °  
Rh %

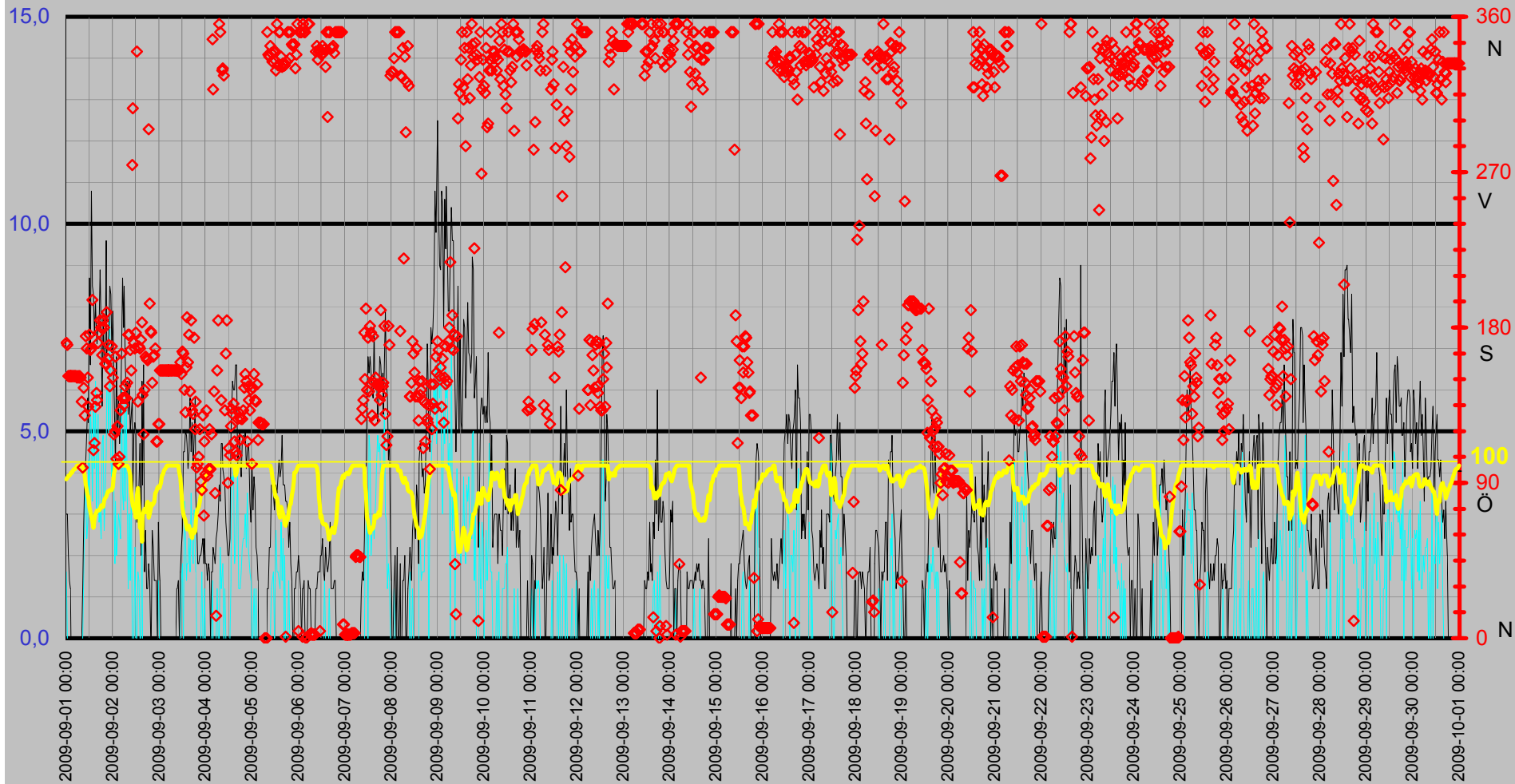

# Luffukt Kyleffekt Temp Vind Medeltemperatur

Temp °C  
Vind m/s

● Dygns med °C    Vindhast m/s    Kyleffekt °C    Temp ute °C    Fukt ute Rh%

Rh %

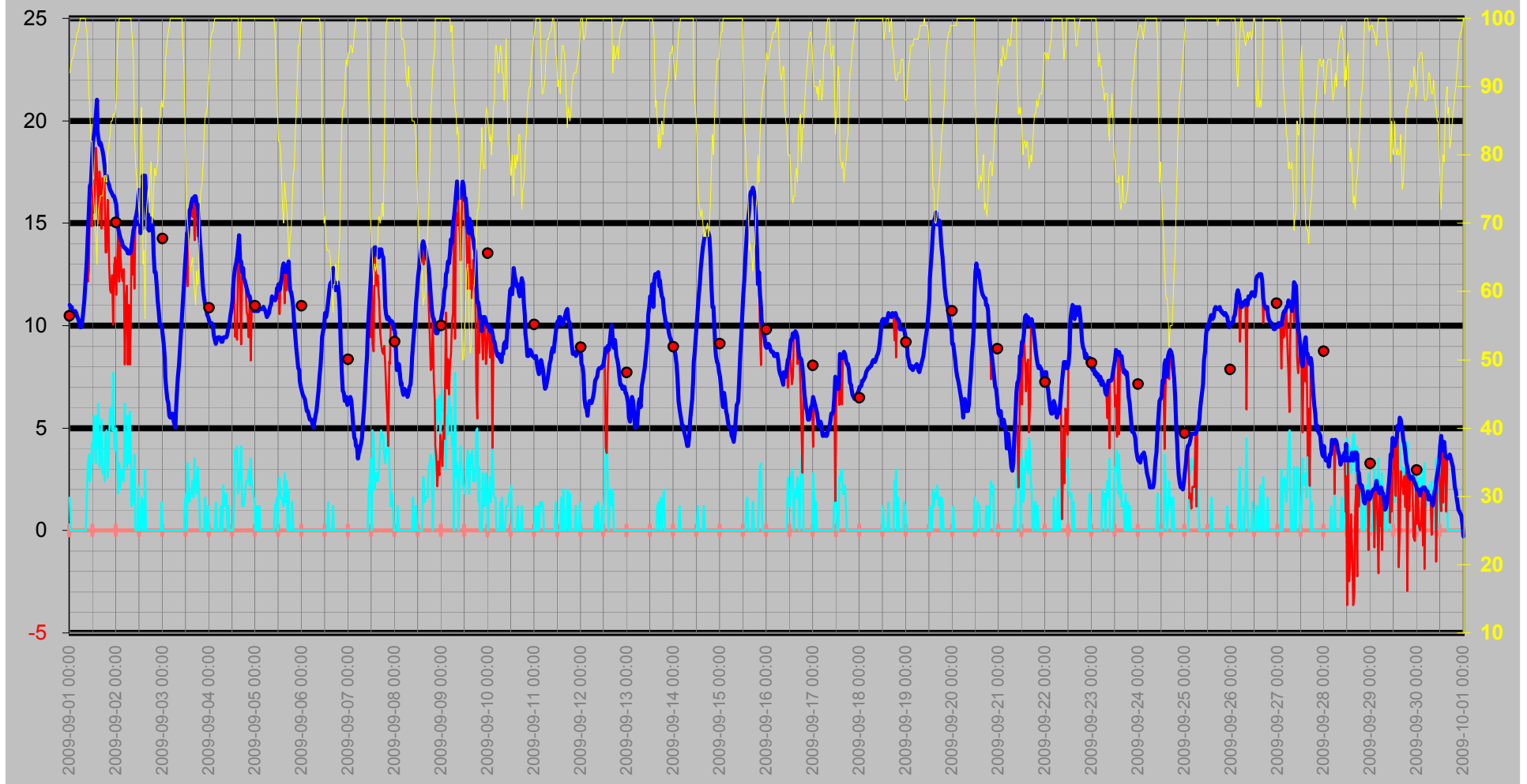



# Nederbörd

DagRegn/Temp

— Nederb./dygn mm   
 — Temp ute °C   
 ◇ Nb.std tid 7.00-6.59   
 — Nb. Mån mm

Regn  
Månad

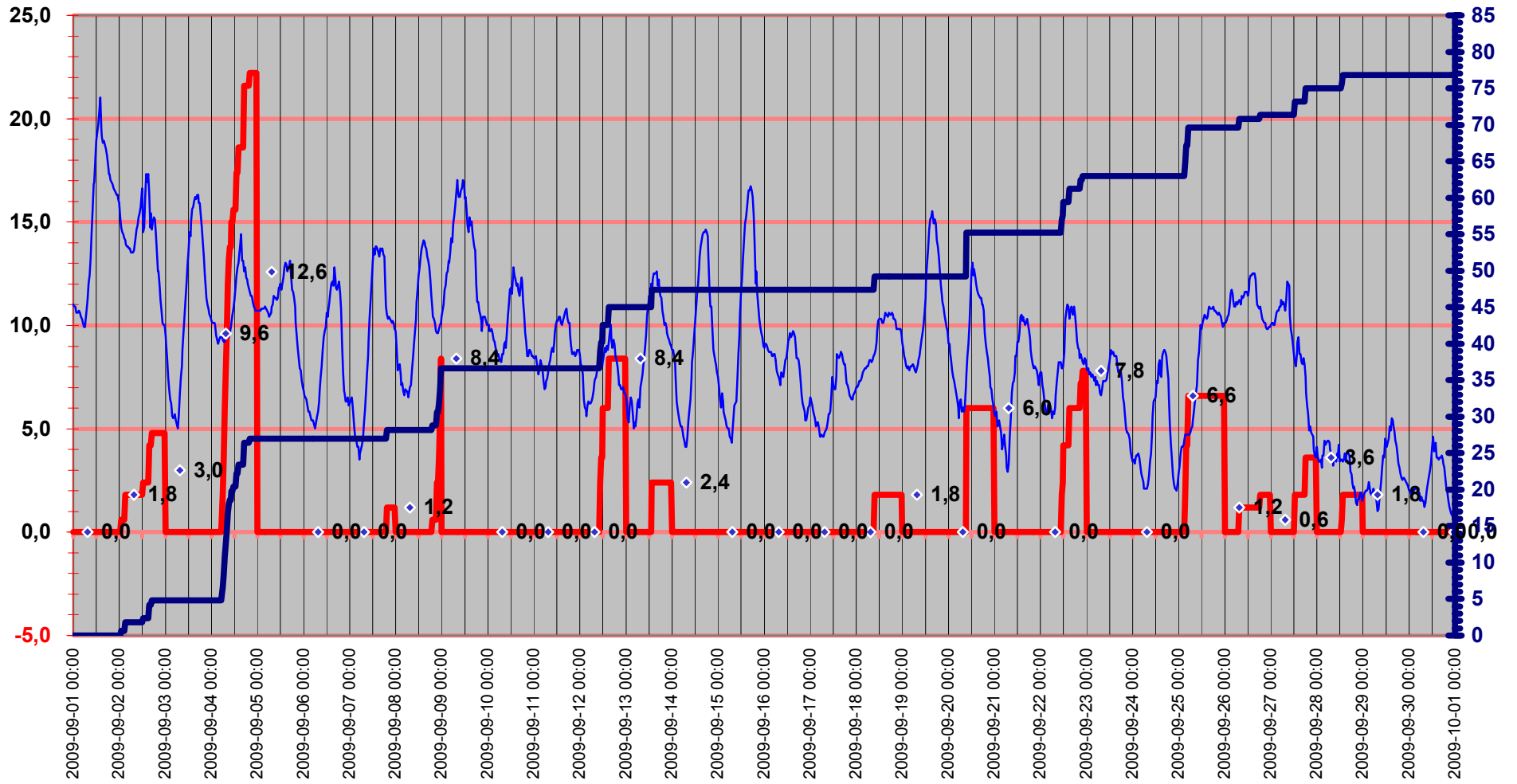

# Luftryck/Nederbörd

◆ Luftryck mbar 
 — Nederb./dygn mm 
 △ Nb.std tid 7.00-6.59

Luftryck

Nederbörd

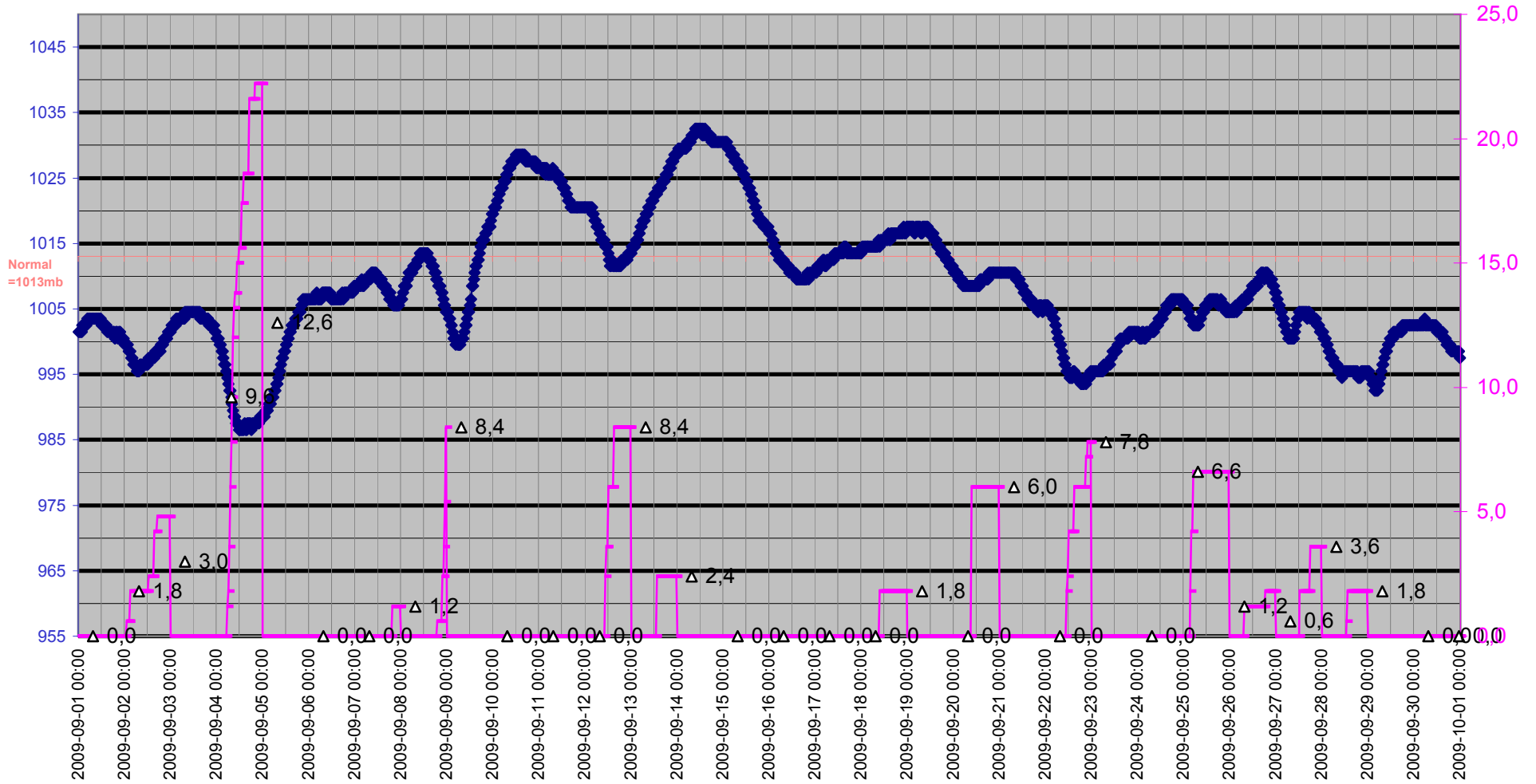

# Grund

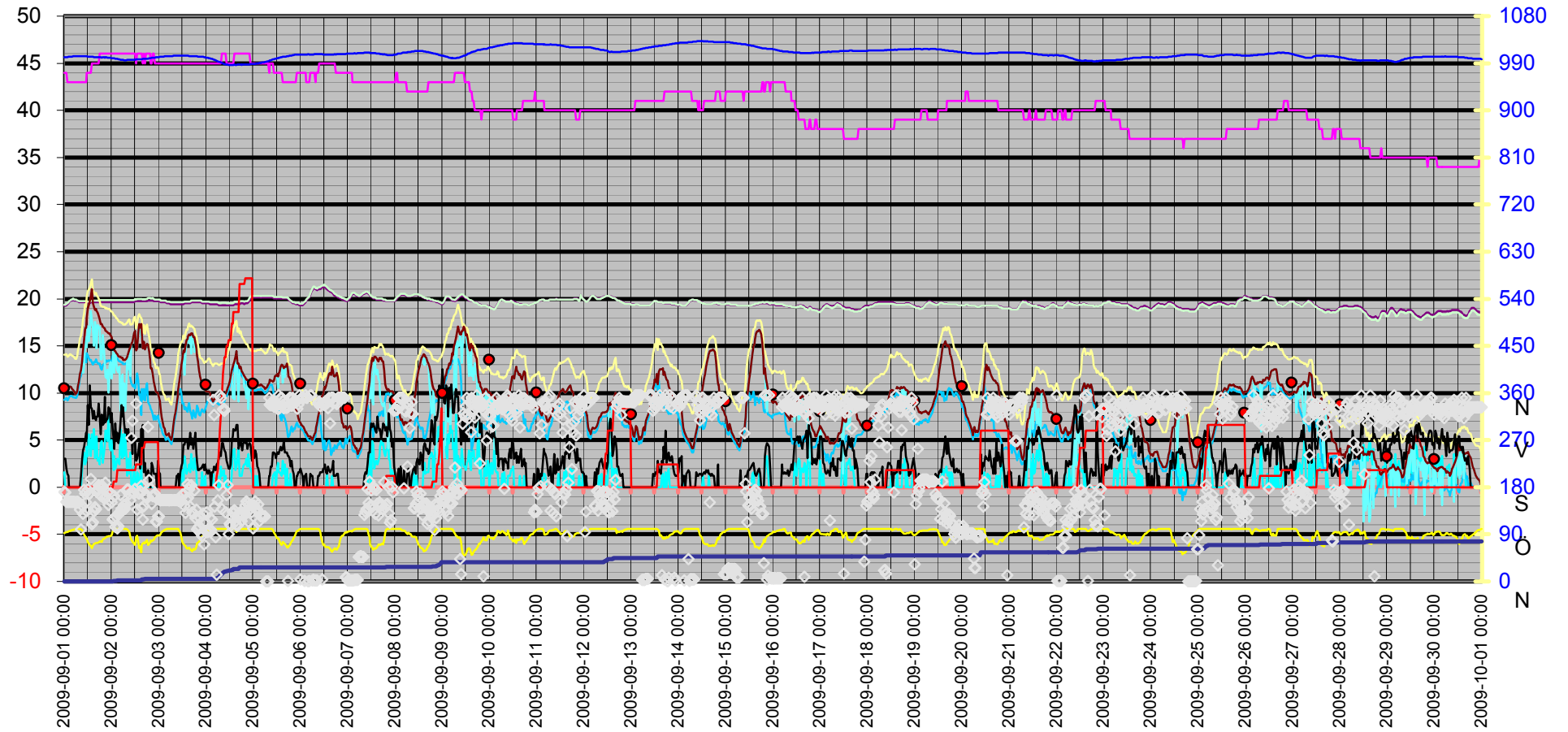

Datum	Vindrikt	Fukt inne	Fukt ute	Vindhast	Temp in	Temp ute	Nb. Mån	Tryck	Dagpp	Kyleffekt	Vix inne	Vix ute	Vindby	Korr lufttryck	Nederb./dygn
	°	Rh%	Rh%	m/s	°C	°C	mm	Mbar	°C	°C	°C	°C	m/s		mm
2009-09-01 00:00	171	44	92	1,6	19,23	11,02	0,0	1001,51	9,28	11,02	19,38	14,08	3,0	0,00	0,0
2009-09-01 00:30	170	44	93	0,0	19,23	10,92	0,0	1001,51	9,35	10,92	19,38	14,06	3,0	0,00	0,0
2009-09-01 01:00	152	44	94	0,0	19,33	10,92	0,0	1001,51	9,51	10,92	19,48	14,14	2,0	0,00	0,0
2009-09-01 01:30	152	43	94	0,0	19,43	10,62	0,0	1001,51	9,22	10,62	19,53	13,84	1,4	0,00	0,0
2009-09-01 02:00	152	43	95	0,0	19,53	10,62	0,0	1002,51	9,38	10,62	19,63	13,92	1,2	0,00	0,0
2009-09-01 02:30	152	43	96	0,0	19,63	10,62	0,0	1002,51	9,54	10,62	19,73	14,01	0,0	0,00	0,0
2009-09-01 03:00	152	43	96	0,0	19,73	10,72	0,0	1002,51	9,64	10,72	19,83	14,11	0,0	0,00	0,0
2009-09-01 03:30	152	43	97	0,0	19,83	10,62	0,0	1002,51	9,70	10,62	19,93	14,09	0,0	0,00	0,0
2009-09-01 04:00	152	43	98	0,0	19,83	10,42	0,0	1002,51	9,66	10,42	19,93	13,98	0,0	0,00	0,0
2009-09-01 04:30	152	43	98	0,0	19,93	10,32	0,0	1003,51	9,56	10,32	20,03	13,88	0,0	0,00	0,0
2009-09-01 05:00	152	43	99	0,0	19,83	10,12	0,0	1003,51	9,51	10,12	19,93	13,77	0,0	0,00	0,0
2009-09-01 05:30	151	43	100	0,0	19,83	9,92	0,0	1003,51	9,47	9,92	19,93	13,65	0,0	0,00	0,0
2009-09-01 06:00	152	43	100	0,0	19,83	9,92	0,0	1003,51	9,47	9,92	19,93	13,65	0,0	0,00	0,0
2009-09-01 06:30	151	43	100	0,0	19,73	10,22	0,0	1003,51	9,77	10,22	19,83	13,95	0,0	0,00	0,0
2009-09-01 07:00	152	43	100	0,0	19,73	10,72	0,0	1003,51	10,27	10,72	19,83	14,45	0,0	0,00	0,0
2009-09-01 07:30	151	43	100	0,0	19,63	11,22	0,0	1003,51	10,77	11,22	19,73	14,95	0,0	0,00	0,0
2009-09-01 08:00	137	43	100	0,0	19,63	12,02	0,0	1003,51	11,56	12,02	19,73	15,75	0,0	0,00	0,0
2009-09-01 08:30	99	43	99	0,0	19,63	12,42	0,0	1003,51	11,81	12,42	19,73	16,07	1,2	0,00	0,0
2009-09-01 09:00	145	43	98	1,6	19,63	13,23	0,0	1003,51	12,44	13,23	19,73	16,78	2,8	0,00	0,0
2009-09-01 09:30	129	43	94	3,3	19,63	14,53	0,0	1003,51	13,08	12,14	19,73	17,74	3,9	0,00	0,0
2009-09-01 10:00	175	43	89	3,7	19,63	15,63	0,0	1003,51	13,29	12,74	19,73	18,44	4,3	0,00	0,0
2009-09-01 10:30	168	43	86	2,4	19,63	16,83	0,0	1003,51	13,93	15,94	19,73	19,41	5,0	0,00	0,0
2009-09-01 11:00	151	43	82	2,8	19,63	16,93	0,0	1003,51	13,26	15,45	19,73	19,20	5,8	0,00	0,0
2009-09-01 11:30	134	44	82	4,3	19,63	17,93	0,0	1003,51	14,24	14,86	19,78	20,21	5,2	0,00	0,0
2009-09-01 12:00	176	44	76	3,3	19,53	18,93	0,0	1002,51	13,99	17,11	19,68	20,78	8,7	0,00	0,0
2009-09-01 12:30	167	44	73	5,6	19,53	19,33	0,0	1002,51	13,72	15,51	19,68	20,97	6,6	0,00	0,0
2009-09-01 13:00	168	44	70	4,9	19,53	19,73	0,0	1002,51	13,43	16,56	19,68	21,17	10,8	0,00	0,0
2009-09-01 13:30	196	44	68	3,3	19,63	20,33	0,0	1002,51	13,54	18,69	19,78	21,65	8,5	0,00	0,0
2009-09-01 14:00	109	45	64	5,6	19,63	21,03	0,0	1002,51	13,22	17,69	19,82	22,10	8,3	0,00	0,0
2009-09-01 14:30	113	45	69	4,1	19,63	19,53	0,0	1002,51	13,01	16,79	19,82	20,91	7,3	0,00	0,0
2009-09-01 15:00	134	45	72	6,2	19,63	19,13	0,0	1001,51	13,31	14,98	19,82	20,70	8,1	0,00	0,0
2009-09-01 15:30	142	45	73	3,1	19,63	18,83	0,0	1001,51	13,24	17,52	19,82	20,47	7,3	0,00	0,0
2009-09-01 16:00	138	45	74	3,9	19,63	18,93	0,0	1001,51	13,56	16,59	19,82	20,64	7,1	0,00	0,0
2009-09-01 16:30	171	45	74	5,4	19,63	18,73	0,0	1001,51	13,37	14,75	19,82	20,44	7,5	0,00	0,0
2009-09-01 17:00	177	45	74	2,8	19,63	18,53	0,0	1001,51	13,17	17,20	19,82	20,24	7,5	0,00	0,0
2009-09-01 17:30	184	45	75	3,1	19,63	18,23	0,0	1001,51	13,10	16,87	19,82	20,01	8,9	0,00	0,0
2009-09-01 18:00	180	46	77	2,4	19,63	17,83	0,0	1001,51	13,13	17,00	19,87	19,75	7,5	0,00	0,0
2009-09-01 18:30	164	46	77	4,7	19,63	17,33	0,0	1001,51	12,65	13,58	19,87	19,24	5,6	0,00	0,0
2009-09-01 19:00	184	46	76	4,9	19,63	17,33	0,0	1000,51	12,44	13,58	19,87	19,17	7,7	0,00	0,0
2009-09-01 19:30	180	46	80	2,6	19,63	17,03	0,0	1001,51	12,97	16,15	19,87	19,16	6,6	0,00	0,0
2009-09-01 20:00	159	46	81	3,5	19,63	16,93	0,0	1001,51	13,07	14,85	19,87	19,13	6,8	0,00	0,0
2009-09-01 20:30	159	46	82	4,5	19,63	16,83	0,0	1000,51	13,17	12,96	19,87	19,10	9,6	0,00	0,0
2009-09-01 21:00	189	46	83	6,0	19,63	16,63	0,0	1001,51	13,16	11,73	19,87	18,98	6,9	0,00	0,0
2009-09-01 21:30	162	46	85	6,0	19,63	16,53	0,0	1001,51	13,45	11,60	19,87	19,03	7,1	0,00	0,0
2009-09-01 22:00	170	46	85	4,9	19,63	16,43	0,0	1000,51	13,35	12,47	19,87	18,93	7,3	0,00	0,0
2009-09-01 22:30	146	46	86	7,7	19,63	16,33	0,0	1000,51	13,44	10,04	19,87	18,91	8,5	0,00	0,0

Datum	Vindrikt °	Fukt inne Rh%	Fukt ute Rh%	Vindhast m/s	Temp in °C	Temp ute °C	Nb. Mån mm	Tryck Mbar	Dagpp °C	Kyleffekt °C	Vix inne °C	Vix ute °C	Vindby m/s	Korr lufttryck	Nederb./dygn mm
2009-09-01 23:00	155	46	86	4,3	19,63	16,33	0,0	1000,51	13,44	12,93	19,87	18,91	8,3	0,00	0,0
2009-09-01 23:30	169	46	86	3,9	19,63	16,13	0,0	1000,51	13,24	13,32	19,87	18,71	6,9	0,00	0,0
2009-09-02 00:00	151	46	88	5,0	19,63	15,93	0,0	999,51	13,41	11,51	19,87	18,66	7,9	0,00	0,0
2009-09-02 00:30	118	46	95	3,5	19,63	15,23	0,0	999,51	13,94	12,93	19,87	18,53	6,2	0,00	0,0
2009-09-02 01:00	120	46	98	1,8	19,63	14,73	0,6	999,51	13,93	14,73	19,87	18,28	4,9	0,60	0,6
2009-09-02 01:30	163	46	100	3,3	19,63	14,53	0,6	999,51	14,06	12,14	19,87	18,26	4,1	0,60	0,6
2009-09-02 02:00	104	46	100	2,0	19,63	14,43	0,6	998,51	13,96	14,43	19,87	18,16	6,8	0,00	0,6
2009-09-02 02:30	123	46	100	2,4	19,63	14,23	0,6	998,51	13,76	13,20	19,87	17,96	5,0	0,00	0,6
2009-09-02 03:00	101	46	100	3,0	19,63	14,13	1,8	998,51	13,66	12,39	19,87	17,86	5,8	1,20	1,8
2009-09-02 03:30	105	46	100	2,8	19,63	13,93	1,8	997,50	13,46	12,17	19,87	17,66	4,7	1,20	1,8
2009-09-02 04:00	132	46	100	2,4	19,63	13,83	1,8	997,50	13,36	12,77	19,87	17,56	5,4	0,00	1,8
2009-09-02 04:30	165	46	100	6,2	19,63	13,83	1,8	996,50	13,36	8,09	19,87	17,56	6,9	0,00	1,8
2009-09-02 05:00	139	46	100	3,5	19,63	13,73	1,8	996,50	13,26	11,24	19,87	17,46	8,7	0,00	1,8
2009-09-02 05:30	135	46	100	3,1	19,63	13,73	1,8	996,50	13,26	11,95	19,87	17,46	7,5	0,00	1,8
2009-09-02 06:00	139	46	100	5,6	19,63	13,53	1,8	996,50	13,06	8,09	19,87	17,26	8,5	0,00	1,8
2009-09-02 06:30	146	46	100	3,3	19,63	13,53	1,8	995,50	13,06	11,01	19,87	17,26	6,8	0,00	1,8
2009-09-02 07:00	139	46	100	5,8	19,63	13,53	1,8	995,50	13,06	8,09	19,87	17,26	5,8	0,00	1,8
2009-09-02 07:30	148	46	100	3,7	19,63	13,63	1,8	995,50	13,16	10,40	19,87	17,36	6,2	0,00	1,8
2009-09-02 08:00	176	46	99	1,2	19,63	13,83	1,8	996,50	13,20	13,83	19,87	17,47	5,4	0,00	1,8
2009-09-02 08:30	176	46	97	3,0	19,63	14,23	1,8	996,50	13,28	12,50	19,87	17,70	6,2	0,00	1,8
2009-09-02 09:00	167	46	94	1,4	19,63	14,63	1,8	996,50	13,17	14,63	19,87	17,84	5,0	0,00	1,8
2009-09-02 09:30	155	46	84	3,7	19,63	14,83	1,8	996,50	11,60	11,80	19,87	17,25	5,4	0,00	1,8
2009-09-02 10:00	274	46	79	0,0	19,63	15,23	1,8	996,50	11,03	15,23	19,87	17,29	5,8	0,00	1,8
2009-09-02 10:30	307	46	77	0,0	19,63	15,43	1,8	996,50	10,82	15,43	19,87	17,34	3,5	0,00	1,8
2009-09-02 11:00	171	46	75	0,0	19,63	15,73	1,8	996,50	10,69	15,73	19,87	17,50	4,9	0,00	1,8
2009-09-02 11:30	168	46	73	2,2	19,63	16,33	1,8	996,50	10,85	16,33	19,87	17,97	5,2	0,00	1,8
2009-09-02 12:00	177	46	70	0,0	19,73	16,63	1,8	996,50	10,48	16,63	19,97	18,07	5,0	0,00	1,8
2009-09-02 12:30	340	45	83	0,0	19,73	14,53	2,4	997,50	11,12	14,53	19,92	16,88	2,8	0,60	2,4
2009-09-02 13:00	137	46	87	1,6	19,73	14,73	2,4	997,50	12,05	14,73	19,97	17,38	3,0	0,60	2,4
2009-09-02 13:30	169	46	76	1,4	19,73	16,23	2,4	997,50	11,38	16,23	19,97	18,07	3,7	0,00	2,4
2009-09-02 14:00	168	46	64	0,0	19,73	17,33	2,4	997,50	9,74	17,33	19,97	18,39	4,7	0,00	2,4
2009-09-02 14:30	173	46	66	0,0	19,73	16,93	2,4	997,50	9,84	16,93	19,97	18,12	2,0	0,00	2,4
2009-09-02 15:00	183	46	56	3,0	19,73	17,33	2,4	997,50	7,66	15,89	19,97	17,93	6,2	0,00	2,4
2009-09-02 15:30	141	46	71	0,0	19,73	16,33	4,2	997,50	10,41	16,33	19,97	17,84	3,7	1,80	4,2
2009-09-02 16:00	118	45	73	0,0	19,73	14,73	4,2	998,51	9,31	14,73	19,92	16,37	6,6	1,80	4,2
2009-09-02 16:30	144	46	75	0,0	19,73	15,43	4,2	998,51	10,41	15,43	19,97	17,20	1,6	0,00	4,2
2009-09-02 17:00	163	45	73	0,0	19,73	14,63	4,8	998,51	9,22	14,63	19,92	16,27	2,6	0,60	4,8
2009-09-02 17:30	162	46	77	0,0	19,73	15,03	4,8	998,51	10,43	15,03	19,97	16,94	1,2	0,60	4,8
2009-09-02 18:00	161	46	79	0,0	19,73	15,23	4,8	998,51	11,03	15,23	19,97	17,29	1,2	0,00	4,8
2009-09-02 18:30	295	46	70	0,0	19,83	15,13	4,8	998,51	9,05	15,13	20,07	16,57	1,8	0,00	4,8
2009-09-02 19:00	194	46	72	0,0	19,83	14,43	4,8	999,51	8,81	14,43	20,07	16,00	1,4	0,00	4,8
2009-09-02 19:30	178	46	75	0,0	19,83	13,53	4,8	999,51	8,58	13,53	20,07	15,30	0,0	0,00	4,8
2009-09-02 20:00	177	45	78	0,0	19,83	12,62	4,8	999,51	8,31	12,62	20,02	14,61	0,0	0,00	4,8
2009-09-02 20:30	148	45	77	0,0	19,83	12,62	4,8	1000,51	8,11	12,62	20,02	14,54	2,6	0,00	4,8
2009-09-02 21:00	163	46	78	0,0	19,83	12,02	4,8	1000,51	7,73	12,02	20,07	14,01	2,2	0,00	4,8
2009-09-02 21:30	164	46	79	0,0	19,73	11,22	4,8	1000,51	7,15	11,22	19,97	13,28	1,4	0,00	4,8

Datum	Vindrikt °	Fukt inne Rh%	Fukt ute Rh%	Vindhast m/s	Temp in °C	Temp ute °C	Nb. Mån mm	Tryck Mbar	Daggp °C	Kyleffekt °C	Vix inne °C	Vix ute °C	Vindby m/s	Korr lufttryck	Nederb./dygn mm
2009-09-02 22:00	168	45	84	0,0	19,73	10,72	4,8	1000,51	7,60	10,72	19,92	13,15	1,4	0,00	4,8
2009-09-02 22:30	114	45	85	0,0	19,73	10,12	4,8	1001,51	7,19	10,12	19,92	12,62	1,4	0,00	4,8
2009-09-02 23:00	114	45	87	0,0	19,73	10,02	4,8	1001,51	7,44	10,02	19,92	12,68	0,0	0,00	4,8
2009-09-02 23:30	124	45	88	1,4	19,73	10,02	4,8	1001,51	7,62	10,02	19,92	12,76	2,8	0,00	4,8
2009-09-03 00:00	124	45	87	0,0	19,73	9,52	4,8	1001,51	6,95	9,52	19,92	12,18	1,6	0,00	0,0
2009-09-03 00:30	155	45	88	0,0	19,73	9,12	4,8	1002,51	6,73	9,12	19,92	11,86	1,4	0,00	0,0
2009-09-03 01:00	155	45	90	0,0	19,63	8,42	4,8	1002,51	6,38	8,42	19,82	11,31	0,0	0,00	0,0
2009-09-03 01:30	155	45	94	0,0	19,63	7,52	4,8	1002,51	6,15	7,52	19,82	10,74	0,0	0,00	0,0
2009-09-03 02:00	155	45	95	0,0	19,63	6,92	4,8	1002,51	5,71	6,92	19,82	10,22	0,0	0,00	0,0
2009-09-03 02:30	155	45	97	0,0	19,63	6,42	4,8	1002,51	5,53	6,42	19,82	9,89	0,0	0,00	0,0
2009-09-03 03:00	155	45	98	0,0	19,63	6,22	4,8	1003,51	5,48	6,22	19,82	9,78	0,0	0,00	0,0
2009-09-03 03:30	155	45	99	0,0	19,63	5,62	4,8	1003,51	5,03	5,62	19,82	9,26	0,0	0,00	0,0
2009-09-03 04:00	155	45	100	0,0	19,53	5,52	4,8	1003,51	5,08	5,52	19,72	9,25	0,0	0,00	0,0
2009-09-03 04:30	155	45	100	0,0	19,53	5,62	4,8	1003,51	5,18	5,62	19,72	9,35	0,0	0,00	0,0
2009-09-03 05:00	155	45	100	0,0	19,53	5,72	4,8	1003,51	5,28	5,72	19,72	9,45	0,0	0,00	0,0
2009-09-03 05:30	155	45	100	0,0	19,53	5,42	4,8	1003,51	4,98	5,42	19,72	9,15	0,0	0,00	0,0
2009-09-03 06:00	155	45	100	0,0	19,43	5,22	4,8	1003,51	4,78	5,22	19,62	8,95	0,0	0,00	0,0
2009-09-03 06:30	155	45	100	0,0	19,43	5,02	4,8	1003,51	4,58	5,02	19,62	8,75	0,0	0,00	0,0
2009-09-03 07:00	155	45	100	0,0	19,43	5,72	4,8	1003,51	5,28	5,72	19,62	9,45	0,0	0,00	0,0
2009-09-03 07:30	155	45	100	0,0	19,43	6,72	4,8	1004,51	6,28	6,72	19,62	10,45	0,0	0,00	0,0
2009-09-03 08:00	155	45	100	0,0	19,43	7,52	4,8	1004,51	7,08	7,52	19,62	11,25	0,0	0,00	0,0
2009-09-03 08:30	155	45	100	0,0	19,43	8,02	4,8	1004,51	7,57	8,02	19,62	11,75	0,0	0,00	0,0
2009-09-03 09:00	155	45	100	0,0	19,43	8,82	4,8	1004,51	8,37	8,82	19,62	12,55	1,2	0,00	0,0
2009-09-03 09:30	155	45	100	0,0	19,43	9,62	4,8	1004,51	9,17	9,62	19,62	13,35	1,2	0,00	0,0
2009-09-03 10:00	155	45	100	0,0	19,43	10,42	4,8	1004,51	9,97	10,42	19,62	14,15	1,4	0,00	0,0
2009-09-03 10:30	155	45	96	0,0	19,43	11,22	4,8	1004,51	10,13	11,22	19,62	14,61	0,0	0,00	0,0
2009-09-03 11:00	160	45	93	0,0	19,43	12,02	4,8	1004,51	10,44	12,02	19,62	15,16	1,6	0,00	0,0
2009-09-03 11:30	153	45	85	1,4	19,43	12,92	4,8	1004,51	9,93	12,92	19,62	15,43	2,2	0,00	0,0
2009-09-03 12:00	166	45	76	1,8	19,43	13,63	4,8	1004,51	8,88	13,63	19,62	15,47	2,6	0,00	0,0
2009-09-03 12:30	165	45	72	0,0	19,43	14,53	4,8	1004,51	8,91	14,53	19,62	16,10	4,5	0,00	0,0
2009-09-03 13:00	144	45	70	3,3	19,53	14,33	4,8	1004,51	8,28	11,91	19,72	15,77	4,5	0,00	0,0
2009-09-03 13:30	131	45	68	2,4	19,53	15,03	4,8	1004,51	8,50	14,04	19,72	16,34	5,0	0,00	0,0
2009-09-03 14:00	157	45	64	1,4	19,53	15,63	4,8	1004,51	8,13	15,63	19,72	16,69	4,9	0,00	0,0
2009-09-03 14:30	186	45	63	1,8	19,53	15,73	4,8	1004,51	7,98	15,73	19,72	16,73	4,7	0,00	0,0
2009-09-03 15:00	160	45	64	1,8	19,53	16,03	4,8	1004,51	8,51	16,03	19,72	17,09	4,1	0,00	0,0
2009-09-03 15:30	176	45	65	2,4	19,53	16,23	4,8	1003,51	8,94	15,31	19,72	17,35	4,5	0,00	0,0
2009-09-03 16:00	143	45	62	1,6	19,53	16,13	4,8	1003,51	8,11	16,13	19,72	17,07	5,8	0,00	0,0
2009-09-03 16:30	184	45	60	3,5	19,63	16,33	4,8	1003,51	7,79	14,17	19,82	17,16	4,5	0,00	0,0
2009-09-03 17:00	132	45	58	2,2	19,63	16,33	4,8	1003,51	7,27	16,33	19,82	17,04	5,2	0,00	0,0
2009-09-03 17:30	130	45	63	1,8	19,63	15,93	4,8	1003,51	8,17	15,93	19,82	16,93	4,1	0,00	0,0
2009-09-03 18:00	174	45	61	3,1	19,63	15,93	4,8	1003,51	7,68	14,36	19,82	16,82	4,9	0,00	0,0
2009-09-03 18:30	121	45	62	2,2	19,63	15,33	4,8	1003,51	7,36	15,33	19,82	16,27	5,8	0,00	0,0
2009-09-03 19:00	137	45	67	1,6	19,63	14,73	4,8	1003,51	7,99	14,73	19,82	15,98	3,5	0,00	0,0
2009-09-03 19:30	99	45	73	0,0	19,63	14,03	4,8	1003,51	8,64	14,03	19,82	15,67	2,8	0,00	0,0
2009-09-03 20:00	101	45	75	0,0	19,63	13,33	4,8	1002,51	8,39	13,33	19,82	15,10	1,8	0,00	0,0
2009-09-03 20:30	105	45	76	0,0	19,63	12,42	4,8	1002,51	7,72	12,42	19,82	14,27	1,8	0,00	0,0

Datum	Vindrikt °	Fukt inne Rh%	Fukt ute Rh%	Vindhast m/s	Temp in °C	Temp ute °C	Nb. Mån mm	Tryck Mbar	Daggp °C	Kyleffekt °C	Vix inne °C	Vix ute °C	Vindby m/s	Korr lufttryck	Nederb./dygn mm
2009-09-03 21:00	121	45	79	0,0	19,63	11,72	4,8	1002,51	7,64	11,72	19,82	13,78	2,0	0,00	0,0
2009-09-03 21:30	91	45	83	0,0	19,63	11,32	4,8	1002,51	8,00	11,32	19,82	13,67	2,0	0,00	0,0
2009-09-03 22:00	86	45	86	1,6	19,53	11,02	4,8	1002,51	8,25	11,02	19,72	13,60	2,2	0,00	0,0
2009-09-03 22:30	129	45	86	0,0	19,53	10,82	4,8	1002,51	8,05	10,82	19,72	13,40	2,4	0,00	0,0
2009-09-03 23:00	71	45	87	0,0	19,53	10,52	4,8	1001,51	7,94	10,52	19,72	13,18	1,8	0,00	0,0
2009-09-03 23:30	114	45	90	1,2	19,53	10,42	4,8	1001,51	8,35	10,42	19,72	13,32	2,4	0,00	0,0
2009-09-04 00:00	95	45	92	0,0	19,53	10,22	4,8	1000,51	8,49	10,22	19,72	13,28	1,8	0,00	0,0
2009-09-04 00:30	132	45	95	0,0	19,53	10,12	4,8	1000,51	8,88	10,12	19,72	13,42	1,8	0,00	0,0
2009-09-04 01:00	94	45	97	0,0	19,53	10,12	4,8	1000,51	9,20	10,12	19,72	13,59	1,4	0,00	0,0
2009-09-04 01:30	98	45	98	0,0	19,53	10,12	4,8	999,51	9,36	10,12	19,72	13,68	1,8	0,00	0,0
2009-09-04 02:00	121	45	98	0,0	19,43	10,02	4,8	999,51	9,26	10,02	19,62	13,58	1,6	0,00	0,0
2009-09-04 02:30	98	45	99	0,0	19,43	9,52	4,8	998,51	8,92	9,52	19,62	13,16	0,0	0,00	0,0
2009-09-04 03:00	118	45	100	0,0	19,43	9,32	4,8	998,51	8,87	9,32	19,62	13,05	1,6	0,00	0,0
2009-09-04 03:30	347	45	100	1,4	19,43	9,12	4,8	997,50	8,67	9,12	19,62	12,85	1,6	0,00	0,0
2009-09-04 04:00	318	45	100	0,0	19,43	9,32	4,8	996,50	8,87	9,32	19,62	13,05	2,2	0,00	0,0
2009-09-04 04:30	143	45	100	0,0	19,43	9,42	4,8	996,50	8,97	9,42	19,62	13,15	2,0	0,00	0,0
2009-09-04 05:00	84	45	100	0,0	19,43	9,42	4,8	995,50	8,97	9,42	19,62	13,15	1,8	0,00	0,0
2009-09-04 05:30	13	45	100	0,0	19,43	9,42	6,0	994,50	8,97	9,42	19,62	13,15	2,4	1,20	1,2
2009-09-04 06:00	155	45	100	1,2	19,43	9,32	6,6	993,50	8,87	9,32	19,62	13,05	2,6	1,80	1,8
2009-09-04 06:30	184	45	100	0,0	19,33	9,22	8,4	992,50	8,77	9,22	19,52	12,95	3,0	2,40	3,6
2009-09-04 07:00	356	45	100	0,0	19,33	9,22	10,8	992,50	8,77	9,22	19,52	12,95	3,7	4,20	6,0
2009-09-04 07:30	351	45	100	2,2	19,33	9,42	12,6	991,50	8,97	9,42	19,52	13,15	3,3	4,20	7,8
2009-09-04 08:00	138	46	100	1,2	19,33	9,42	14,4	990,50	8,97	9,42	19,57	13,15	4,7	3,60	9,6
2009-09-04 08:30	329	46	100	1,6	19,33	9,42	16,8	989,50	8,97	9,42	19,57	13,15	4,7	4,20	12,0
2009-09-04 09:00	330	46	100	1,8	19,33	9,42	18,0	988,50	8,97	9,42	19,57	13,15	4,1	3,60	13,2
2009-09-04 09:30	326	46	100	0,0	19,33	9,62	18,6	988,50	9,17	9,62	19,57	13,35	3,9	1,80	13,8
2009-09-04 10:00	132	46	100	1,2	19,33	9,92	18,6	987,50	9,47	9,92	19,57	13,65	3,7	0,60	13,8
2009-09-04 10:30	165	45	100	0,0	19,33	10,12	19,8	987,50	9,67	10,12	19,52	13,85	2,8	1,20	15,0
2009-09-04 11:00	184	45	100	0,0	19,33	10,52	19,8	987,50	10,07	10,52	19,52	14,25	2,4	1,20	15,0
2009-09-04 11:30	90	45	100	0,0	19,33	10,82	20,4	986,50	10,37	10,82	19,52	14,55	2,0	0,60	15,6
2009-09-04 12:00	110	45	100	0,0	19,33	11,22	20,4	986,50	10,77	11,22	19,52	14,95	2,0	0,60	15,6
2009-09-04 12:30	106	45	100	0,0	19,33	11,82	20,4	986,50	11,36	11,82	19,52	15,55	2,4	0,00	15,6
2009-09-04 13:00	123	45	100	1,4	19,33	12,42	22,2	986,50	11,96	12,42	19,52	16,15	4,9	1,80	17,4
2009-09-04 13:30	133	45	100	3,9	19,33	12,82	22,2	986,50	12,36	9,47	19,52	16,55	5,4	1,80	17,4
2009-09-04 14:00	130	45	100	3,7	19,33	13,02	23,4	986,50	12,56	9,70	19,52	16,75	6,2	1,20	18,6
2009-09-04 14:30	136	46	100	4,1	19,43	13,33	23,4	987,50	12,86	9,32	19,67	17,05	6,0	1,20	18,6
2009-09-04 15:00	114	46	100	1,8	19,43	13,83	23,4	986,50	13,36	13,83	19,67	17,56	6,0	0,00	18,6
2009-09-04 15:30	108	46	94	2,2	19,43	14,43	23,4	986,50	12,98	14,43	19,67	17,64	6,6	0,00	18,6
2009-09-04 16:00	106	46	96	3,0	19,43	13,12	23,4	987,50	12,02	11,30	19,67	16,51	6,6	0,00	18,6
2009-09-04 16:30	127	46	100	4,1	19,43	13,12	23,4	987,50	12,66	9,08	19,67	16,85	4,1	0,00	18,6
2009-09-04 17:00	131	46	100	1,2	19,43	12,62	26,4	987,50	12,16	12,62	19,67	16,35	4,5	3,00	21,6
2009-09-04 17:30	128	46	100	1,2	19,53	12,82	26,4	987,50	12,36	12,82	19,77	16,55	5,0	3,00	21,6
2009-09-04 18:00	115	46	100	1,2	19,53	12,32	26,4	986,50	11,86	12,32	19,77	16,05	4,3	0,00	21,6
2009-09-04 18:30	127	46	100	1,6	19,53	12,22	26,4	987,50	11,76	12,22	19,77	15,95	3,9	0,00	21,6
2009-09-04 19:00	127	46	100	2,2	19,53	12,02	26,4	987,50	11,56	12,02	19,77	15,75	4,7	0,00	21,6
2009-09-04 19:30	132	46	100	2,4	19,43	11,82	26,4	987,50	11,36	10,66	19,67	15,55	4,9	0,00	21,6

Datum	Vindrikt °	Fukt inne Rh%	Fukt ute Rh%	Vindhast m/s	Temp in °C	Temp ute °C	Nb. Mån mm	Tryck Mbar	Daggp °C	Kyleffekt °C	Vix inne °C	Vix ute °C	Vindby m/s	Korr lufttryck	Nederb./dygn mm
2009-09-04 20:00	145	46	100	2,4	19,53	11,62	27,0	987,50	11,16	10,45	19,77	15,35	4,7	0,60	22,2
2009-09-04 20:30	153	46	100	3,0	19,53	11,42	27,0	987,50	10,97	9,44	19,77	15,15	5,0	0,60	22,2
2009-09-04 21:00	149	46	100	2,2	19,53	11,42	27,0	987,50	10,97	11,42	19,77	15,15	4,1	0,00	22,2
2009-09-04 21:30	114	46	100	3,5	19,63	11,12	27,0	987,50	10,67	8,30	19,87	14,85	4,5	0,00	22,2
2009-09-04 22:00	146	46	100	2,2	19,83	10,92	27,0	987,50	10,47	10,92	20,07	14,65	4,7	0,00	22,2
2009-09-04 22:30	138	45	100	2,0	20,03	10,82	27,0	988,50	10,37	10,82	20,22	14,55	4,5	0,00	22,2
2009-09-04 23:00	132	45	100	1,6	20,13	10,72	27,0	988,50	10,27	10,72	20,32	14,45	3,3	0,00	22,2
2009-09-04 23:30	144	45	100	1,4	20,13	10,72	27,0	988,50	10,27	10,72	20,32	14,45	2,8	0,00	22,2
2009-09-05 00:00	101	45	100	0,0	20,13	10,72	27,0	988,50	10,27	10,72	20,32	14,45	4,3	0,00	0,0
2009-09-05 00:30	145	45	100	0,0	20,13	10,72	27,0	988,50	10,27	10,72	20,32	14,45	3,1	0,00	0,0
2009-09-05 01:00	153	45	100	1,2	20,13	10,72	27,0	988,50	10,27	10,72	20,32	14,45	3,9	0,00	0,0
2009-09-05 01:30	138	45	100	0,0	20,13	10,72	27,0	989,50	10,27	10,72	20,32	14,45	3,5	0,00	0,0
2009-09-05 02:00	137	45	100	1,2	20,13	10,82	27,0	989,50	10,37	10,82	20,32	14,55	2,2	0,00	0,0
2009-09-05 02:30	147	45	100	0,0	20,13	10,82	27,0	989,50	10,37	10,82	20,32	14,55	2,0	0,00	0,0
2009-09-05 03:00	115	45	100	0,0	20,13	10,82	27,0	990,50	10,37	10,82	20,32	14,55	1,4	0,00	0,0
2009-09-05 03:30	125	45	100	0,0	20,13	10,82	27,0	990,50	10,37	10,82	20,32	14,55	0,0	0,00	0,0
2009-09-05 04:00	125	45	100	0,0	20,13	10,92	27,0	990,50	10,47	10,92	20,32	14,65	0,0	0,00	0,0
2009-09-05 04:30	125	45	100	0,0	20,13	10,82	27,0	991,50	10,37	10,82	20,32	14,55	0,0	0,00	0,0
2009-09-05 05:00	124	45	100	0,0	20,13	10,72	27,0	991,50	10,27	10,72	20,32	14,45	0,0	0,00	0,0
2009-09-05 05:30	124	45	100	0,0	20,13	10,62	27,0	991,50	10,17	10,62	20,32	14,35	0,0	0,00	0,0
2009-09-05 06:00	124	45	100	0,0	20,13	10,42	27,0	992,50	9,97	10,42	20,32	14,15	0,0	0,00	0,0
2009-09-05 06:30	0	45	100	0,0	20,13	10,52	27,0	992,50	10,07	10,52	20,32	14,25	0,0	0,00	0,0
2009-09-05 07:00	0	45	100	0,0	20,13	10,62	27,0	993,50	10,17	10,62	20,32	14,35	0,0	0,00	0,0
2009-09-05 07:30	0	45	100	0,0	20,13	10,92	27,0	993,50	10,47	10,92	20,32	14,65	0,0	0,00	0,0
2009-09-05 08:00	351	44	100	0,0	20,13	11,02	27,0	994,50	10,57	11,02	20,28	14,75	1,2	0,00	0,0
2009-09-05 08:30	338	45	100	0,0	20,13	11,42	27,0	995,50	10,97	11,42	20,32	15,15	1,2	0,00	0,0
2009-09-05 09:00	337	45	100	0,0	20,13	11,32	27,0	995,50	10,87	11,32	20,32	15,05	2,2	0,00	0,0
2009-09-05 09:30	343	45	100	0,0	20,13	11,32	27,0	996,50	10,87	11,32	20,32	15,05	2,2	0,00	0,0
2009-09-05 10:00	339	45	98	1,2	20,13	11,22	27,0	997,50	10,45	11,22	20,32	14,78	3,7	0,00	0,0
2009-09-05 10:30	334	44	93	1,4	20,03	11,32	27,0	997,50	9,74	11,32	20,18	14,46	3,7	0,00	0,0
2009-09-05 11:00	340	44	90	1,6	20,03	11,82	27,0	998,51	9,73	11,82	20,18	14,72	3,5	0,00	0,0
2009-09-05 11:30	335	44	86	0,0	20,03	11,82	27,0	998,51	9,03	11,82	20,18	14,40	3,1	0,00	0,0
2009-09-05 12:00	340	44	82	2,0	20,03	12,02	27,0	999,51	8,50	12,02	20,18	14,30	3,7	0,00	0,0
2009-09-05 12:30	329	44	82	2,6	20,03	11,72	27,0	999,51	8,20	10,56	20,18	14,00	3,7	0,00	0,0
2009-09-05 13:00	356	44	81	1,6	20,03	12,02	27,0	1000,51	8,31	12,02	20,18	14,23	3,5	0,00	0,0
2009-09-05 13:30	332	44	77	1,6	20,03	12,32	27,0	1000,51	7,82	12,32	20,18	14,24	3,9	0,00	0,0
2009-09-05 14:00	351	44	72	1,4	20,03	12,82	27,0	1001,51	7,28	12,82	20,18	14,40	4,3	0,00	0,0
2009-09-05 14:30	351	44	70	1,2	20,03	13,02	27,0	1001,51	7,04	13,02	20,18	14,47	3,9	0,00	0,0
2009-09-05 15:00	337	43	76	2,8	20,03	12,92	27,0	1002,51	8,20	11,08	20,13	14,77	4,1	0,00	0,0
2009-09-05 15:30	331	43	74	1,4	20,03	12,62	27,0	1002,51	7,51	12,62	20,13	14,33	4,9	0,00	0,0
2009-09-05 16:00	333	43	72	2,4	20,03	12,82	27,0	1002,51	7,28	11,72	20,13	14,40	3,7	0,00	0,0
2009-09-05 16:30	332	43	70	0,0	20,03	12,82	27,0	1002,51	6,85	12,82	20,13	14,27	3,7	0,00	0,0
2009-09-05 17:00	332	43	66	2,0	20,03	13,12	27,0	1003,51	6,24	13,12	20,13	14,31	3,7	0,00	0,0
2009-09-05 17:30	1	43	65	0,0	20,03	12,42	27,0	1003,51	5,35	12,42	20,13	13,55	3,3	0,00	0,0
2009-09-05 18:00	334	43	68	0,0	19,93	11,72	27,0	1003,51	5,36	11,72	20,03	13,04	3,3	0,00	0,0
2009-09-05 18:30	351	43	69	0,0	19,83	11,62	27,0	1004,51	5,49	11,62	19,93	13,00	3,1	0,00	0,0



Datum	Vindrikt °	Fukt inne Rh%	Fukt ute Rh%	Vindhast m/s	Temp in °C	Temp ute °C	Nb. Mån mm	Tryck Mbar	Dagpp °C	Kyleffekt °C	Vix inne °C	Vix ute °C	Vindby m/s	Korr lufttryck	Nederb./dygn mm
2009-09-05 19:00	351	43	73	1,4	19,73	11,32	27,0	1004,51	6,05	11,32	19,83	12,96	2,2	0,00	0,0
2009-09-05 19:30	336	43	77	0,0	19,63	10,92	27,0	1004,51	6,47	10,92	19,73	12,84	2,8	0,00	0,0
2009-09-05 20:00	351	43	78	0,0	19,53	10,12	27,0	1005,51	5,89	10,12	19,63	12,11	1,8	0,00	0,0
2009-09-05 20:30	344	43	83	0,0	19,53	9,52	27,0	1005,51	6,25	9,52	19,63	11,87	1,4	0,00	0,0
2009-09-05 21:00	343	43	86	0,0	19,53	8,92	27,0	1006,51	6,19	8,92	19,63	11,50	0,0	0,00	0,0
2009-09-05 21:30	344	43	91	0,0	19,43	8,42	27,0	1006,51	6,55	8,42	19,53	11,39	0,0	0,00	0,0
2009-09-05 22:00	344	44	96	0,0	19,43	7,92	27,0	1006,51	6,86	7,92	19,58	11,31	1,2	0,00	0,0
2009-09-05 22:30	330	44	96	0,0	19,43	7,82	27,0	1006,51	6,76	7,82	19,58	11,21	1,2	0,00	0,0
2009-09-05 23:00	338	44	97	0,0	19,43	7,32	27,0	1006,51	6,42	7,32	19,58	10,79	1,6	0,00	0,0
2009-09-05 23:30	356	44	99	0,0	19,33	7,02	27,0	1006,51	6,43	7,02	19,48	10,66	1,6	0,00	0,0
2009-09-06 00:00	4	44	100	0,0	19,33	6,82	27,0	1006,51	6,38	6,82	19,48	10,55	2,0	0,00	0,0
2009-09-06 00:30	351	44	100	0,0	19,33	6,62	27,0	1006,51	6,18	6,62	19,48	10,35	1,6	0,00	0,0
2009-09-06 01:00	351	44	100	0,0	19,33	6,52	27,0	1006,51	6,08	6,52	19,48	10,25	1,2	0,00	0,0
2009-09-06 01:30	351	44	100	0,0	19,43	6,42	27,0	1006,51	5,98	6,42	19,58	10,15	0,0	0,00	0,0
2009-09-06 02:00	1	44	100	0,0	19,53	6,12	27,0	1006,51	5,68	6,12	19,68	9,85	1,2	0,00	0,0
2009-09-06 02:30	356	44	100	0,0	19,63	5,82	27,0	1006,51	5,38	5,82	19,78	9,55	1,2	0,00	0,0
2009-09-06 03:00	351	43	100	0,0	19,83	5,82	27,0	1006,51	5,38	5,82	19,93	9,55	1,4	0,00	0,0
2009-09-06 03:30	351	43	100	0,0	19,93	5,62	27,0	1006,51	5,18	5,62	20,03	9,35	0,0	0,00	0,0
2009-09-06 04:00	0	43	100	0,0	20,03	5,42	27,0	1007,51	4,98	5,42	20,13	9,15	0,0	0,00	0,0
2009-09-06 04:30	1	43	100	0,0	20,13	5,42	27,0	1006,51	4,98	5,42	20,23	9,15	0,0	0,00	0,0
2009-09-06 05:00	356	44	100	0,0	20,43	5,42	27,0	1006,51	4,98	5,42	20,58	9,15	1,4	0,00	0,0
2009-09-06 05:30	356	44	100	0,0	20,73	5,22	27,0	1006,51	4,78	5,22	20,88	8,95	1,2	0,00	0,0
2009-09-06 06:00	2	44	100	0,0	20,93	5,02	27,0	1006,51	4,58	5,02	21,08	8,75	1,2	0,00	0,0
2009-09-06 06:30	3	44	100	0,0	21,13	5,32	27,0	1006,51	4,88	5,32	21,28	9,05	0,0	0,00	0,0
2009-09-06 07:00	2	44	100	0,0	21,13	5,62	27,0	1007,51	5,18	5,62	21,28	9,35	0,0	0,00	0,0
2009-09-06 07:30	2	43	100	0,0	21,03	5,82	27,0	1007,51	5,38	5,82	21,13	9,55	0,0	0,00	0,0
2009-09-06 08:00	2	44	100	0,0	21,03	6,32	27,0	1007,51	5,88	6,32	21,18	10,05	0,0	0,00	0,0
2009-09-06 08:30	2	44	100	0,0	20,93	6,82	27,0	1007,51	6,38	6,82	21,08	10,55	0,0	0,00	0,0
2009-09-06 09:00	340	44	100	0,0	21,03	7,52	27,0	1007,51	7,08	7,52	21,18	11,25	1,2	0,00	0,0
2009-09-06 09:30	343	45	99	0,0	21,03	8,02	27,0	1007,51	7,42	8,02	21,23	11,66	1,2	0,00	0,0
2009-09-06 10:00	335	45	95	0,0	21,03	8,82	27,0	1007,51	7,59	8,82	21,23	12,12	1,6	0,00	0,0
2009-09-06 10:30	340	45	82	0,0	21,13	9,42	27,0	1007,51	5,97	9,42	21,33	11,70	1,6	0,00	0,0
2009-09-06 11:00	4	45	76	0,0	21,23	9,72	27,0	1007,51	5,12	9,72	21,43	11,57	1,6	0,00	0,0
2009-09-06 11:30	340	45	70	0,0	21,23	9,92	27,0	1006,51	4,08	9,92	21,43	11,37	2,0	0,00	0,0
2009-09-06 12:00	338	45	71	0,0	21,33	10,62	27,0	1006,51	4,96	10,62	21,53	12,13	2,0	0,00	0,0
2009-09-06 12:30	343	45	67	0,0	21,23	10,42	27,0	1006,51	3,91	10,42	21,43	11,67	2,4	0,00	0,0
2009-09-06 13:00	339	45	66	0,0	21,13	10,72	27,0	1006,51	3,97	10,72	21,33	11,91	1,6	0,00	0,0
2009-09-06 13:30	341	45	66	1,4	21,03	11,12	27,0	1006,51	4,35	11,12	21,23	12,31	1,4	0,00	0,0
2009-09-06 14:00	331	45	66	0,0	20,93	11,62	27,0	1006,51	4,82	11,62	21,12	12,81	2,2	0,00	0,0
2009-09-06 14:30	351	45	65	0,0	20,83	12,02	27,0	1006,51	4,97	12,02	21,02	13,15	1,8	0,00	0,0
2009-09-06 15:00	302	45	63	0,0	20,73	12,12	27,0	1006,51	4,59	12,12	20,92	13,13	1,6	0,00	0,0
2009-09-06 15:30	351	45	59	0,0	20,73	11,92	27,0	1006,51	3,42	11,92	20,92	12,70	1,8	0,00	0,0
2009-09-06 16:00	351	45	57	1,2	20,63	12,82	27,0	1006,51	3,75	12,82	20,82	13,49	2,0	0,00	0,0
2009-09-06 16:30	351	45	61	0,0	20,53	12,22	27,0	1006,51	4,20	12,22	20,72	13,11	2,8	0,00	0,0
2009-09-06 17:00	342	45	61	0,0	20,43	11,82	27,0	1006,51	3,83	11,82	20,62	12,71	1,2	0,00	0,0
2009-09-06 17:30	342	45	64	0,0	20,33	11,72	27,0	1007,51	4,45	11,72	20,52	12,79	1,2	0,00	0,0

Datum	Vindrikt °	Fukt inne Rh%	Fukt ute Rh%	Vindhast m/s	Temp in °C	Temp ute °C	Nb. Mån mm	Tryck Mbar	Dagpp °C	Kyleffekt °C	Vix inne °C	Vix ute °C	Vindby m/s	Korr lufttryck	Nederb./dygn mm
2009-09-06 18:00	343	44	62	0,0	20,33	11,92	27,0	1006,51	4,17	11,92	20,48	12,87	1,2	0,00	0,0
2009-09-06 18:30	339	44	61	0,0	20,23	12,12	27,0	1007,51	4,11	12,12	20,38	13,01	1,4	0,00	0,0
2009-09-06 19:00	351	44	65	0,0	20,13	11,62	27,0	1007,51	4,59	11,62	20,28	12,75	1,4	0,00	0,0
2009-09-06 19:30	351	44	68	0,0	20,13	10,82	27,0	1007,51	4,51	10,82	20,28	12,14	0,0	0,00	0,0
2009-09-06 20:00	351	44	78	0,0	20,03	9,12	27,0	1007,51	4,93	9,12	20,18	11,11	0,0	0,00	0,0
2009-09-06 20:30	351	44	84	0,0	20,03	7,72	27,0	1007,51	4,67	7,72	20,18	10,15	0,0	0,00	0,0
2009-09-06 21:00	351	44	87	0,0	19,93	6,82	27,0	1007,51	4,31	6,82	20,08	9,48	0,0	0,00	0,0
2009-09-06 21:30	351	44	87	0,0	19,93	6,72	27,0	1007,51	4,21	6,72	20,08	9,38	0,0	0,00	0,0
2009-09-06 22:00	351	44	89	0,0	19,93	6,32	27,0	1007,51	4,15	6,32	20,08	9,13	0,0	0,00	0,0
2009-09-06 22:30	351	44	92	0,0	19,83	6,32	27,0	1007,51	4,64	6,32	19,98	9,37	0,0	0,00	0,0
2009-09-06 23:00	8	44	94	0,0	19,83	6,52	27,0	1007,51	5,16	6,52	19,98	9,74	0,0	0,00	0,0
2009-09-06 23:30	8	44	93	0,0	19,73	6,12	27,0	1008,51	4,60	6,12	19,88	9,26	0,0	0,00	0,0
2009-09-07 00:00	2	44	95	0,0	19,83	6,22	27,0	1008,51	5,02	6,22	19,98	9,52	0,0	0,00	0,0
2009-09-07 00:30	2	44	95	0,0	19,93	6,42	27,0	1008,51	5,22	6,42	20,08	9,72	0,0	0,00	0,0
2009-09-07 01:00	2	44	96	0,0	20,03	6,52	27,0	1008,51	5,47	6,52	20,18	9,91	0,0	0,00	0,0
2009-09-07 01:30	2	44	96	0,0	20,23	6,32	27,0	1008,51	5,27	6,32	20,38	9,71	0,0	0,00	0,0
2009-09-07 02:00	2	44	95	0,0	20,43	5,72	27,0	1008,51	4,52	5,72	20,58	9,02	0,0	0,00	0,0
2009-09-07 02:30	2	43	96	0,0	20,53	5,02	27,0	1008,51	3,98	5,02	20,63	8,40	0,0	0,00	0,0
2009-09-07 03:00	2	43	98	0,0	20,53	4,52	27,0	1008,51	3,79	4,52	20,63	8,07	0,0	0,00	0,0
2009-09-07 03:30	3	43	99	0,0	20,53	4,42	27,0	1009,51	3,84	4,42	20,63	8,06	0,0	0,00	0,0
2009-09-07 04:00	3	43	100	0,0	20,43	4,12	27,0	1008,51	3,68	4,12	20,53	7,85	0,0	0,00	0,0
2009-09-07 04:30	3	43	100	0,0	20,33	4,12	27,0	1008,51	3,68	4,12	20,43	7,85	0,0	0,00	0,0
2009-09-07 05:00	3	43	100	0,0	20,33	3,52	27,0	1009,51	3,09	3,52	20,43	7,25	0,0	0,00	0,0
2009-09-07 05:30	47	43	100	0,0	20,23	3,82	27,0	1009,51	3,39	3,82	20,33	7,55	0,0	0,00	0,0
2009-09-07 06:00	48	43	100	0,0	20,23	4,02	27,0	1009,51	3,59	4,02	20,33	7,75	0,0	0,00	0,0
2009-09-07 06:30	48	43	100	0,0	20,33	4,22	27,0	1009,51	3,78	4,22	20,43	7,95	0,0	0,00	0,0
2009-09-07 07:00	48	43	100	0,0	20,33	4,52	27,0	1009,51	4,08	4,52	20,43	8,25	0,0	0,00	0,0
2009-09-07 07:30	47	43	100	0,0	20,43	5,32	27,0	1009,51	4,88	5,32	20,53	9,05	0,0	0,00	0,0
2009-09-07 08:00	47	43	100	0,0	20,53	5,92	27,0	1009,51	5,48	5,92	20,63	9,65	0,0	0,00	0,0
2009-09-07 08:30	127	43	100	0,0	20,53	6,82	27,0	1010,51	6,38	6,82	20,63	10,55	1,2	0,00	0,0
2009-09-07 09:00	133	43	100	0,0	20,63	7,72	27,0	1010,51	7,28	7,72	20,73	11,45	1,6	0,00	0,0
2009-09-07 09:30	138	43	100	0,0	20,63	8,52	27,0	1010,51	8,07	8,52	20,73	12,25	1,4	0,00	0,0
2009-09-07 10:00	177	43	99	0,0	20,63	9,32	27,0	1010,51	8,72	9,32	20,73	12,96	2,4	0,00	0,0
2009-09-07 10:30	150	43	89	1,6	20,53	10,42	27,0	1010,51	8,18	10,42	20,63	13,24	3,7	0,00	0,0
2009-09-07 11:00	191	43	84	2,4	20,43	11,22	27,0	1010,51	8,09	10,03	20,53	13,65	3,7	0,00	0,0
2009-09-07 11:30	144	43	70	3,5	20,33	12,12	27,0	1009,51	6,18	9,43	20,43	13,57	5,8	0,00	0,0
2009-09-07 12:00	174	43	68	0,0	20,23	13,02	27,0	1009,51	6,60	13,02	20,33	14,34	6,8	0,00	0,0
2009-09-07 12:30	143	43	64	4,9	20,13	13,73	27,0	1009,51	6,34	9,12	20,23	14,79	6,4	0,00	0,0
2009-09-07 13:00	181	43	61	4,5	20,03	13,43	27,0	1009,51	5,33	8,75	20,13	14,31	6,8	0,00	0,0
2009-09-07 13:30	177	43	64	2,0	20,03	13,83	27,0	1009,51	6,44	13,83	20,13	14,89	6,4	0,00	0,0
2009-09-07 14:00	129	43	63	2,6	20,03	13,83	27,0	1009,51	6,20	12,77	20,13	14,83	6,0	0,00	0,0
2009-09-07 14:30	175	43	64	2,8	19,93	13,73	27,0	1008,51	6,34	11,95	20,03	14,79	5,8	0,00	0,0
2009-09-07 15:00	148	43	67	2,4	19,93	13,53	27,0	1008,51	6,85	12,46	20,03	14,78	7,5	0,00	0,0
2009-09-07 15:30	126	43	71	2,8	19,93	13,33	27,0	1008,51	7,55	11,52	20,03	14,83	6,4	0,00	0,0
2009-09-07 16:00	151	43	71	3,3	19,93	13,73	27,0	1008,51	7,93	11,24	20,03	15,23	6,0	0,00	0,0
2009-09-07 16:30	147	43	70	4,3	19,93	13,63	27,0	1007,51	7,61	9,68	20,03	15,07	6,2	0,00	0,0

Datum	Vindrikt °	Fukt inne Rh%	Fukt ute Rh%	Vindhast m/s	Temp in °C	Temp ute °C	Nb. Mån mm	Tryck Mbar	Dagpp °C	Kyleffekt °C	Vix inne °C	Vix ute °C	Vindby m/s	Korr lufttryck	Nederb./dygn mm
2009-09-07 17:00	147	43	71	4,9	19,93	13,73	27,0	1007,51	7,93	9,12	20,03	15,23	5,2	0,00	0,0
2009-09-07 17:30	146	43	73	4,5	19,93	13,43	27,0	1007,51	8,07	8,75	20,03	15,07	5,8	0,00	0,0
2009-09-07 18:00	138	43	71	4,7	19,83	13,33	27,0	1006,51	7,55	8,63	19,93	14,83	6,8	0,00	0,0
2009-09-07 18:30	190	43	79	3,7	19,83	12,42	27,0	1007,51	8,31	9,00	19,93	14,48	6,6	0,00	0,0
2009-09-07 19:00	141	43	93	3,3	19,83	10,92	27,0	1006,51	9,35	8,07	19,93	14,06	6,0	0,00	0,0
2009-09-07 19:30	146	43	99	3,9	19,73	10,52	28,2	1006,51	9,91	6,78	19,83	14,17	6,4	1,20	1,2
2009-09-07 20:00	148	43	100	4,1	19,73	10,32	28,2	1005,51	9,87	5,71	19,83	14,05	5,4	1,20	1,2
2009-09-07 20:30	181	43	100	5,4	19,73	10,42	28,2	1005,51	9,97	4,13	19,83	14,15	6,6	0,00	1,2
2009-09-07 21:00	130	43	100	3,0	19,73	10,32	28,2	1005,51	9,87	8,24	19,83	14,05	7,9	0,00	1,2
2009-09-07 21:30	112	43	100	2,8	19,73	10,22	28,2	1005,51	9,77	8,13	19,83	13,95	6,2	0,00	1,2
2009-09-07 22:00	117	43	100	1,2	19,73	10,12	28,2	1005,51	9,67	10,12	19,83	13,85	5,8	0,00	1,2
2009-09-07 22:30	181	43	100	1,8	19,73	10,22	28,2	1005,51	9,77	10,22	19,83	13,95	4,3	0,00	1,2
2009-09-07 23:00	170	43	100	1,4	19,73	10,12	28,2	1005,51	9,67	10,12	19,83	13,85	4,9	0,00	1,2
2009-09-07 23:30	326	43	100	0,0	19,73	9,82	28,2	1006,51	9,37	9,82	19,83	13,55	2,2	0,00	1,2
2009-09-08 00:00	328	43	100	0,0	19,83	9,72	28,2	1006,51	9,27	9,72	19,93	13,45	1,4	0,60	0,0
2009-09-08 00:30	328	44	100	0,0	19,93	8,92	28,2	1006,51	8,47	8,92	20,08	12,65	0,0	0,60	0,0
2009-09-08 01:00	328	44	100	0,0	20,03	7,82	28,2	1007,51	7,38	7,82	20,18	11,55	0,0	0,00	0,0
2009-09-08 01:30	336	43	100	1,2	20,13	8,02	28,2	1008,51	7,57	8,02	20,23	11,75	1,4	0,00	0,0
2009-09-08 02:00	351	43	100	0,0	20,23	8,12	28,2	1008,51	7,67	8,12	20,33	11,85	2,0	0,00	0,0
2009-09-08 02:30	351	43	100	0,0	20,33	7,62	28,2	1008,51	7,18	7,62	20,43	11,35	0,0	0,00	0,0
2009-09-08 03:00	351	43	100	0,0	20,43	7,12	28,2	1008,51	6,68	7,12	20,53	10,85	2,2	0,00	0,0
2009-09-08 03:30	351	43	97	0,0	20,43	7,22	28,2	1009,51	6,32	7,22	20,53	10,69	0,0	0,00	0,0
2009-09-08 04:00	351	43	97	0,0	20,43	6,82	28,2	1010,51	5,92	6,82	20,53	10,29	0,0	0,00	0,0
2009-09-08 04:30	178	43	97	0,0	20,43	6,62	28,2	1010,51	5,72	6,62	20,53	10,09	1,8	0,00	0,0
2009-09-08 05:00	326	43	96	0,0	20,43	6,92	28,2	1010,51	5,87	6,92	20,53	10,31	0,0	0,00	0,0
2009-09-08 05:30	325	43	93	0,0	20,33	6,82	28,2	1010,51	5,30	6,82	20,43	9,96	0,0	0,00	0,0
2009-09-08 06:00	342	42	91	0,0	20,33	6,82	28,2	1010,51	4,97	6,82	20,38	9,79	1,4	0,00	0,0
2009-09-08 06:30	220	42	90	0,0	20,23	6,52	28,2	1011,51	4,51	6,52	20,28	9,41	1,4	0,00	0,0
2009-09-08 07:00	337	42	93	0,0	20,23	6,72	28,2	1011,51	5,20	6,72	20,28	9,86	2,0	0,00	0,0
2009-09-08 07:30	293	42	90	0,0	20,23	7,02	28,2	1011,51	5,01	7,02	20,28	9,91	0,0	0,00	0,0
2009-09-08 08:00	322	42	90	0,0	20,23	7,12	28,2	1011,51	5,10	7,12	20,28	10,01	0,0	0,00	0,0
2009-09-08 08:30	343	42	86	0,0	20,33	7,82	28,2	1012,51	5,12	7,82	20,38	10,40	1,2	0,00	0,0
2009-09-08 09:00	320	42	85	0,0	20,33	8,42	28,2	1012,51	5,53	8,42	20,38	10,92	1,6	0,00	0,0
2009-09-08 09:30	140	42	85	1,6	20,43	9,12	28,2	1012,51	6,21	9,12	20,48	11,62	2,2	0,00	0,0
2009-09-08 10:00	140	42	85	0,0	20,43	9,72	28,2	1013,51	6,80	9,72	20,48	12,22	2,0	0,00	0,0
2009-09-08 10:30	148	42	84	0,0	20,43	10,32	28,2	1013,51	7,21	10,32	20,48	12,75	1,4	0,00	0,0
2009-09-08 11:00	172	42	82	1,2	20,43	11,12	28,2	1013,51	7,62	11,12	20,48	13,40	2,6	0,00	0,0
2009-09-08 11:30	165	42	76	0,0	20,43	11,72	28,2	1013,51	7,05	11,72	20,48	13,57	3,0	0,00	0,0
2009-09-08 12:00	154	42	71	0,0	20,43	12,42	28,2	1013,51	6,68	12,42	20,48	13,93	2,8	0,00	0,0
2009-09-08 12:30	140	42	68	0,0	20,33	12,82	28,2	1013,51	6,41	12,82	20,38	14,14	2,4	0,00	0,0
2009-09-08 13:00	168	42	65	0,0	20,33	13,33	28,2	1013,51	6,20	13,33	20,38	14,45	3,7	0,00	0,0
2009-09-08 13:30	140	42	64	0,0	20,23	13,73	28,2	1013,51	6,34	13,73	20,28	14,79	3,3	0,00	0,0
2009-09-08 14:00	126	42	63	0,0	20,13	13,93	28,2	1013,51	6,29	13,93	20,18	14,93	1,8	0,00	0,0
2009-09-08 14:30	149	42	58	2,6	20,13	14,13	28,2	1012,51	5,22	13,09	20,18	14,84	4,3	0,00	0,0
2009-09-08 15:00	141	42	59	2,6	20,03	14,03	28,2	1012,51	5,39	12,99	20,08	14,80	4,7	0,00	0,0
2009-09-08 15:30	144	42	59	1,4	20,03	13,83	28,2	1012,51	5,20	13,83	20,08	14,60	4,5	0,00	0,0

Datum	Vindrikt °	Fukt inne Rh%	Fukt ute Rh%	Vindhast m/s	Temp in °C	Temp ute °C	Nb. Mån mm	Tryck Mbar	Daggp °C	Kyleffekt °C	Vix inne °C	Vix ute °C	Vindby m/s	Korr lufttryck	Nederb./dygn mm
2009-09-08 16:00	149	42	61	1,6	20,03	13,73	28,2	1011,51	5,61	13,73	20,08	14,61	3,9	0,00	0,0
2009-09-08 16:30	110	42	65	1,6	19,93	13,33	28,2	1011,51	6,20	13,33	19,98	14,45	4,1	0,00	0,0
2009-09-08 17:00	137	43	69	1,6	19,93	13,12	28,2	1011,51	6,92	13,12	20,03	14,50	3,5	0,00	0,0
2009-09-08 17:30	114	43	72	3,1	19,93	12,82	28,2	1010,51	7,28	10,97	20,03	14,40	3,7	0,00	0,0
2009-09-08 18:00	136	43	78	3,3	19,83	12,22	28,2	1010,51	7,93	9,54	19,93	14,21	5,2	0,00	0,0
2009-09-08 18:30	127	43	86	3,7	19,83	11,42	28,2	1009,51	8,64	7,83	19,93	14,00	7,1	0,00	0,0
2009-09-08 19:00	125	43	89	3,3	19,83	10,82	28,8	1009,51	8,58	7,96	19,93	13,64	6,6	0,60	0,6
2009-09-08 19:30	135	43	93	0,0	19,73	10,42	28,8	1008,51	8,85	10,42	19,83	13,56	5,0	0,60	0,6
2009-09-08 20:00	98	43	94	3,3	19,73	10,32	28,8	1008,51	8,92	7,39	19,83	13,54	4,5	0,00	0,6
2009-09-08 20:30	147	43	96	3,9	19,73	10,12	28,8	1008,51	9,04	6,32	19,83	13,51	7,5	0,00	0,6
2009-09-08 21:00	121	43	100	4,7	19,63	9,72	28,8	1007,51	9,27	4,17	19,73	13,45	7,1	0,00	0,6
2009-09-08 21:30	136	43	100	5,0	19,63	9,62	30,6	1007,51	9,17	3,57	19,73	13,35	7,5	1,80	2,4
2009-09-08 22:00	147	43	100	6,4	19,63	9,62	30,6	1006,51	9,17	2,17	19,73	13,35	8,3	1,80	2,4
2009-09-08 22:30	133	43	100	5,4	19,53	9,82	31,8	1005,51	9,37	3,36	19,63	13,55	10,8	1,20	3,6
2009-09-08 23:00	163	43	100	6,6	19,53	10,02	33,6	1005,51	9,57	2,69	19,63	13,75	9,8	3,00	5,4
2009-09-08 23:30	154	43	100	4,7	19,43	10,12	36,6	1004,51	9,67	4,66	19,53	13,85	10,6	4,80	8,4
2009-09-09 00:00	172	43	100	5,4	19,43	10,42	36,6	1004,51	9,97	4,13	19,53	14,15	12,5	3,00	0,0
2009-09-09 00:30	167	43	100	6,9	19,53	10,72	36,6	1004,51	10,27	3,14	19,63	14,45	10,4	0,00	0,0
2009-09-09 01:00	152	43	100	5,8	19,63	11,02	36,6	1003,51	10,57	4,90	19,73	14,75	9,0	0,00	0,0
2009-09-09 01:30	157	43	100	6,8	19,93	11,72	36,6	1003,51	11,26	4,48	20,03	15,45	8,9	0,00	0,0
2009-09-09 02:00	134	43	100	3,9	20,13	11,92	36,6	1002,51	11,46	8,42	20,23	15,65	10,8	0,00	0,0
2009-09-09 02:30	162	43	100	3,0	20,13	12,52	36,6	1002,51	12,06	10,64	20,23	16,25	10,4	0,00	0,0
2009-09-09 03:00	125	43	100	5,6	20,13	12,62	36,6	1001,51	12,16	6,94	20,23	16,35	7,5	0,00	0,0
2009-09-09 03:30	151	43	100	4,7	20,13	13,12	36,6	1000,51	12,66	8,38	20,23	16,85	10,6	0,00	0,0
2009-09-09 04:00	147	43	100	6,6	20,03	13,02	36,6	1000,51	12,56	6,65	20,13	16,75	9,4	0,00	0,0
2009-09-09 04:30	169	43	100	5,8	19,93	13,53	36,6	999,51	13,06	8,09	20,03	17,26	10,9	0,00	0,0
2009-09-09 05:00	149	43	98	6,0	19,83	14,23	36,6	1000,51	13,44	8,61	19,93	17,78	9,6	0,00	0,0
2009-09-09 05:30	172	43	99	4,1	19,83	14,03	36,6	999,51	13,40	10,16	19,93	17,67	7,9	0,00	0,0
2009-09-09 06:00	180	43	94	4,7	19,83	14,93	36,6	999,51	13,47	10,61	19,93	18,14	7,9	0,00	0,0
2009-09-09 06:30	218	44	91	0,0	19,73	15,33	36,6	999,51	13,35	15,33	19,88	18,30	9,2	0,00	0,0
2009-09-09 07:00	168	44	87	7,7	19,83	15,83	36,6	999,51	13,13	9,36	19,98	18,48	10,4	0,00	0,0
2009-09-09 07:30	187	44	86	2,6	19,93	16,43	36,6	1000,51	13,53	15,52	20,08	19,01	9,6	0,00	0,0
2009-09-09 08:00	167	44	83	3,3	20,03	17,03	36,6	1000,51	13,55	14,96	20,18	19,38	9,6	0,00	0,0
2009-09-09 08:30	176	44	84	2,8	20,13	16,53	36,6	1000,51	13,26	15,01	20,28	18,95	6,6	0,00	0,0
2009-09-09 09:00	43	44	83	0,0	20,23	16,23	36,6	1001,51	12,77	16,23	20,38	18,58	6,2	0,00	0,0
2009-09-09 09:30	14	44	75	3,0	20,33	16,23	36,6	1002,51	11,18	14,68	20,48	18,00	4,5	0,00	0,0
2009-09-09 10:00	175	44	65	4,1	20,33	16,53	36,6	1002,51	9,22	13,17	20,48	17,65	5,8	0,00	0,0
2009-09-09 10:30	301	44	54	3,0	20,33	16,63	36,6	1003,51	6,45	15,12	20,48	17,13	8,5	0,00	0,0
2009-09-09 11:00	321	44	50	2,2	20,23	17,03	36,6	1004,51	5,63	17,03	20,38	17,32	5,0	0,00	0,0
2009-09-09 11:30	316	43	50	2,2	20,13	16,83	36,6	1004,51	5,45	16,83	20,23	17,12	7,3	0,00	0,0
2009-09-09 12:00	335	43	53	1,8	20,03	16,13	36,6	1005,51	5,70	16,13	20,13	16,57	5,2	0,00	0,0
2009-09-09 12:30	351	43	58	2,6	20,03	16,23	36,6	1006,51	7,18	15,31	20,13	16,94	5,0	0,00	0,0
2009-09-09 13:00	319	43	63	2,8	19,93	15,63	36,6	1008,51	7,89	14,03	20,03	16,63	6,6	0,00	0,0
2009-09-09 13:30	312	43	64	3,9	19,83	14,83	36,6	1008,51	7,38	11,80	19,93	15,89	7,7	0,00	0,0
2009-09-09 14:00	342	42	62	2,4	19,83	14,53	36,6	1009,51	6,61	13,51	19,88	15,47	7,5	0,00	0,0
2009-09-09 14:30	285	42	55	1,8	19,83	15,23	36,6	1010,51	5,44	15,23	19,88	15,78	5,8	0,00	0,0

Datum	Vindrikt	Fukt inne	Fukt ute	Vindhast	Temp in	Temp ute	Nb. Mån	Tryck	Daggp	Kyleffekt	Vix inne	Vix ute	Vindby	Korr lufttryck	Nederb./dygn
	°	Rh%	Rh%	m/s	°C	°C	mm	Mbar	°C	°C	°C	°C	m/s		mm
2009-09-09 15:00	351	42	51	3,7	19,73	14,83	36,6	1011,51	3,92	11,80	19,78	15,17	6,6	0,00	0,0
2009-09-09 15:30	324	41	52	3,3	19,73	15,03	36,6	1011,51	4,40	12,70	19,74	15,42	8,1	0,00	0,0
2009-09-09 16:00	342	41	57	3,9	19,63	14,43	36,6	1012,51	5,24	11,34	19,64	15,09	6,9	0,00	0,0
2009-09-09 16:30	313	40	60	2,4	19,63	14,23	36,6	1012,51	5,83	13,20	19,59	15,06	6,8	0,00	0,0
2009-09-09 17:00	332	40	61	3,0	19,63	13,83	36,6	1013,51	5,71	12,06	19,59	14,71	6,4	0,00	0,0
2009-09-09 17:30	356	40	64	2,4	19,63	13,63	36,6	1014,51	6,25	12,56	19,59	14,69	6,9	0,00	0,0
2009-09-09 18:00	344	40	67	4,9	19,53	12,02	36,6	1015,51	5,43	7,02	19,49	13,28	9,2	0,00	0,0
2009-09-09 18:30	337	40	72	5,0	19,43	11,12	36,6	1015,51	5,65	5,46	19,39	12,70	8,9	0,00	0,0
2009-09-09 19:00	226	40	72	1,4	19,43	11,12	36,6	1015,51	5,65	11,12	19,39	12,70	5,8	0,00	0,0
2009-09-09 19:30	345	40	74	3,1	19,33	10,72	36,6	1015,51	5,68	8,67	19,29	12,43	6,2	0,00	0,0
2009-09-09 20:00	338	39	77	0,0	19,33	10,52	36,6	1016,51	6,09	10,52	19,25	12,44	6,8	0,00	0,0
2009-09-09 20:30	335	40	79	0,0	19,33	10,22	36,6	1016,51	6,18	10,22	19,29	12,28	4,5	0,00	0,0
2009-09-09 21:00	10	40	84	0,0	19,33	9,72	36,6	1017,52	6,62	9,72	19,29	12,15	2,2	0,00	0,0
2009-09-09 21:30	325	40	79	2,8	19,33	10,42	36,6	1017,52	6,38	8,35	19,29	12,48	3,5	0,00	0,0
2009-09-09 22:00	351	40	78	1,2	19,33	10,42	36,6	1017,52	6,18	10,42	19,29	12,41	5,4	0,00	0,0
2009-09-09 22:30	269	40	78	1,2	19,23	10,42	36,6	1017,52	6,18	10,42	19,19	12,41	5,8	0,00	0,0
2009-09-09 23:00	318	40	86	2,8	19,23	10,22	36,6	1018,52	7,47	8,13	19,19	12,80	5,8	0,00	0,0
2009-09-09 23:30	335	40	87	2,4	19,13	10,02	36,6	1019,52	7,44	8,76	19,09	12,68	5,4	0,00	0,0
2009-09-10 00:00	320	40	85	0,0	19,13	10,02	36,6	1019,52	7,09	10,02	19,09	12,52	5,6	0,00	0,0
2009-09-10 00:30	316	40	83	1,4	19,13	10,02	36,6	1020,52	6,73	10,02	19,09	12,37	5,2	0,00	0,0
2009-09-10 01:00	342	40	82	2,6	19,03	9,72	36,6	1020,52	6,26	8,45	18,99	12,00	5,6	0,00	0,0
2009-09-10 01:30	296	40	83	1,4	19,03	9,72	36,6	1020,52	6,44	9,72	18,99	12,07	5,2	0,00	0,0
2009-09-10 02:00	298	40	80	2,2	18,93	9,82	36,6	1021,52	5,98	9,82	18,89	11,95	6,9	0,00	0,0
2009-09-10 02:30	329	40	83	4,7	18,93	9,62	36,6	1021,52	6,34	4,04	18,89	11,97	5,4	0,00	0,0
2009-09-10 03:00	335	40	87	1,8	19,03	9,32	36,6	1022,52	6,76	9,32	18,99	11,98	5,2	0,00	0,0
2009-09-10 03:30	351	40	88	1,6	19,23	9,22	36,6	1022,52	6,83	9,22	19,19	11,96	3,5	0,00	0,0
2009-09-10 04:00	329	40	96	1,6	19,43	8,92	36,6	1023,52	7,85	8,92	19,39	12,31	4,9	0,00	0,0
2009-09-10 04:30	340	40	96	0,0	19,63	8,72	36,6	1023,52	7,65	8,72	19,59	12,11	2,2	0,00	0,0
2009-09-10 05:00	336	40	94	0,0	19,73	8,52	36,6	1023,52	7,14	8,52	19,69	11,74	2,8	0,00	0,0
2009-09-10 05:30	340	40	92	0,0	19,83	8,62	36,6	1024,52	6,91	8,62	19,79	11,68	3,0	0,00	0,0
2009-09-10 06:00	337	40	94	0,0	19,93	8,42	36,6	1024,52	7,04	8,42	19,89	11,64	3,0	0,00	0,0
2009-09-10 06:30	329	40	96	1,4	19,93	8,32	36,6	1024,52	7,26	8,32	19,89	11,71	3,0	0,00	0,0
2009-09-10 07:00	335	40	95	0,0	19,83	8,22	36,6	1025,52	7,00	8,22	19,79	11,52	1,8	0,00	0,0
2009-09-10 07:30	177	40	92	1,6	19,83	8,62	36,6	1025,52	6,91	8,62	19,79	11,68	3,0	0,00	0,0
2009-09-10 08:00	346	40	92	0,0	19,73	8,62	36,6	1026,52	6,91	8,62	19,69	11,68	3,0	0,00	0,0
2009-09-10 08:30	324	40	88	0,0	19,73	9,12	36,6	1026,52	6,73	9,12	19,69	11,86	2,6	0,00	0,0
2009-09-10 09:00	356	40	91	0,0	19,73	9,22	36,6	1026,52	7,34	9,22	19,69	12,19	2,6	0,00	0,0
2009-09-10 09:30	351	40	97	1,2	19,73	8,92	36,6	1027,52	8,01	8,92	19,69	12,39	2,0	0,00	0,0
2009-09-10 10:00	320	40	89	1,2	19,73	9,62	36,6	1027,52	7,40	9,62	19,69	12,44	3,5	0,00	0,0
2009-09-10 10:30	341	40	82	1,2	19,73	10,42	36,6	1027,52	6,94	10,42	19,69	12,70	4,1	0,00	0,0
2009-09-10 11:00	315	40	81	1,8	19,83	11,02	36,6	1027,52	7,34	11,02	19,79	13,23	3,1	0,00	0,0
2009-09-10 11:30	307	40	79	1,8	19,73	11,72	36,6	1027,52	7,64	11,72	19,69	13,78	4,9	0,00	0,0
2009-09-10 12:00	340	39	77	2,2	19,73	11,82	36,6	1028,52	7,34	11,82	19,65	13,74	4,7	0,00	0,0
2009-09-10 12:30	351	39	80	0,0	19,63	11,52	36,6	1028,52	7,63	11,52	19,55	13,65	3,0	0,00	0,0
2009-09-10 13:00	340	39	76	0,0	19,63	12,32	36,6	1028,52	7,62	12,32	19,55	14,17	3,5	0,00	0,0
2009-09-10 13:30	329	39	74	0,0	19,53	12,82	36,6	1028,52	7,70	12,82	19,45	14,53	3,7	0,00	0,0

Datum	Vindrikt	Fukt inne	Fukt ute	Vindhast	Temp in	Temp ute	Nb. Mån	Tryck	Dagpp	Kyleffekt	Vix inne	Vix ute	Vindby	Korr lufttryck	Nederb./dygn
	°	Rh%	Rh%	m/s	°C	°C	mm	Mbar	°C	°C	°C	°C	m/s		mm
2009-09-10 14:00	322	40	80	0,0	19,53	12,42	36,6	1028,52	8,51	12,42	19,49	14,55	2,6	0,00	0,0
2009-09-10 14:30	331	40	78	0,0	19,53	12,22	36,6	1028,52	7,93	12,22	19,49	14,21	3,3	0,00	0,0
2009-09-10 15:00	356	40	80	0,0	19,43	11,92	36,6	1028,52	8,02	11,92	19,39	14,05	2,6	0,00	0,0
2009-09-10 15:30	294	40	79	1,2	19,43	12,02	36,6	1028,52	7,93	12,02	19,39	14,08	3,3	0,00	0,0
2009-09-10 16:00	351	40	83	0,0	19,43	11,62	36,6	1028,52	8,29	11,62	19,39	13,98	4,1	0,00	0,0
2009-09-10 16:30	351	40	83	0,0	19,43	11,42	36,6	1028,52	8,10	11,42	19,39	13,77	2,2	0,00	0,0
2009-09-10 17:00	337	41	78	0,0	19,43	11,92	36,6	1027,52	7,63	11,92	19,44	13,91	2,4	0,00	0,0
2009-09-10 17:30	351	41	72	1,2	19,43	12,32	36,6	1027,52	6,80	12,32	19,44	13,90	3,0	0,00	0,0
2009-09-10 18:00	347	41	75	0,0	19,43	12,12	36,6	1027,52	7,23	12,12	19,44	13,90	2,2	0,00	0,0
2009-09-10 18:30	340	41	76	0,0	19,43	11,12	36,6	1027,52	6,47	11,12	19,44	12,97	2,6	0,00	0,0
2009-09-10 19:00	340	41	78	0,0	19,43	10,52	36,6	1027,52	6,28	10,52	19,44	12,51	0,0	0,00	0,0
2009-09-10 19:30	340	41	81	0,0	19,33	9,62	36,6	1027,52	5,98	9,62	19,34	11,83	0,0	0,00	0,0
2009-09-10 20:00	341	41	83	0,0	19,33	9,22	36,6	1027,52	5,95	9,22	19,34	11,57	0,0	0,00	0,0
2009-09-10 20:30	341	41	87	0,0	19,33	8,52	36,6	1027,52	5,97	8,52	19,34	11,18	0,0	0,00	0,0
2009-09-10 21:00	340	41	89	0,0	19,43	8,52	36,6	1027,52	6,31	8,52	19,44	11,33	0,0	0,00	0,0
2009-09-10 21:30	340	41	90	0,0	19,43	8,82	36,6	1027,52	6,78	8,82	19,44	11,71	0,0	0,00	0,0
2009-09-10 22:00	332	41	90	0,0	19,43	8,82	36,6	1027,52	6,78	8,82	19,44	11,71	0,0	0,00	0,0
2009-09-10 22:30	132	41	94	0,0	19,53	8,72	36,6	1026,52	7,34	8,72	19,54	11,94	1,4	0,00	0,0
2009-09-10 23:00	137	42	95	0,0	19,53	8,52	36,6	1026,52	7,30	8,52	19,58	11,82	0,0	0,00	0,0
2009-09-10 23:30	133	41	97	0,0	19,53	8,52	36,6	1026,52	7,61	8,52	19,54	11,99	0,0	0,00	0,0
2009-09-11 00:00	133	41	98	0,0	19,63	8,42	36,6	1026,52	7,67	8,42	19,64	11,98	0,0	0,00	0,0
2009-09-11 00:30	167	41	99	1,2	19,63	8,42	36,6	1026,52	7,82	8,42	19,64	12,06	2,0	0,00	0,0
2009-09-11 01:00	179	41	100	0,0	19,73	8,52	36,6	1026,52	8,07	8,52	19,74	12,25	1,8	0,00	0,0
2009-09-11 01:30	283	41	100	0,0	19,83	8,12	36,6	1026,52	7,67	8,12	19,84	11,85	0,0	0,00	0,0
2009-09-11 02:00	182	41	100	1,2	19,83	7,82	36,6	1026,52	7,38	7,82	19,84	11,55	1,4	0,00	0,0
2009-09-11 02:30	299	41	100	0,0	19,93	7,62	36,6	1026,52	7,18	7,62	19,94	11,35	1,2	0,00	0,0
2009-09-11 03:00	341	41	100	1,4	19,93	7,92	36,6	1026,52	7,47	7,92	19,94	11,65	2,6	0,00	0,0
2009-09-11 03:30	343	41	95	1,2	19,93	8,32	36,6	1025,52	7,10	8,32	19,94	11,62	4,1	0,00	0,0
2009-09-11 04:00	339	40	89	1,4	19,83	8,12	36,6	1026,52	5,92	8,12	19,79	10,93	3,7	0,00	0,0
2009-09-11 04:30	336	40	89	1,2	19,83	7,82	36,6	1025,52	5,63	7,82	19,79	10,63	3,5	0,00	0,0
2009-09-11 05:00	329	40	90	0,0	19,83	7,32	36,6	1025,52	5,30	7,32	19,79	10,21	3,1	0,00	0,0
2009-09-11 05:30	183	40	91	0,0	19,83	6,92	36,6	1025,52	5,07	6,92	19,79	9,89	2,2	0,00	0,0
2009-09-11 06:00	351	40	95	0,0	19,83	7,02	36,6	1025,52	5,81	7,02	19,79	10,32	1,2	0,00	0,0
2009-09-11 06:30	356	40	97	0,0	19,93	7,32	36,6	1025,52	6,42	7,32	19,89	10,79	1,6	0,00	0,0
2009-09-11 07:00	135	40	97	0,0	19,93	7,42	36,6	1026,52	6,52	7,42	19,89	10,89	2,2	0,00	0,0
2009-09-11 07:30	176	40	97	0,0	19,93	7,72	36,6	1025,52	6,82	7,72	19,89	11,19	0,0	0,00	0,0
2009-09-11 08:00	329	40	98	0,0	19,93	8,12	36,6	1025,52	7,37	8,12	19,89	11,68	0,0	0,00	0,0
2009-09-11 08:30	130	40	98	0,0	19,93	8,32	36,6	1025,52	7,57	8,32	19,89	11,88	1,8	0,00	0,0
2009-09-11 09:00	170	40	99	0,0	19,93	8,72	36,6	1025,52	8,12	8,72	19,89	12,36	3,5	0,00	0,0
2009-09-11 09:30	167	40	100	0,0	19,93	8,92	36,6	1025,52	8,47	8,92	19,89	12,65	1,4	0,00	0,0
2009-09-11 10:00	124	40	100	0,0	20,03	8,72	36,6	1025,52	8,27	8,72	19,99	12,45	1,6	0,00	0,0
2009-09-11 10:30	318	40	98	0,0	19,93	9,22	36,6	1024,52	8,46	9,22	19,89	12,78	3,0	0,00	0,0
2009-09-11 11:00	335	40	95	1,4	19,93	9,62	36,6	1024,52	8,39	9,62	19,89	12,92	1,8	0,00	0,0
2009-09-11 11:30	340	40	94	0,0	19,93	10,02	36,6	1024,52	8,62	10,02	19,89	13,24	2,2	0,00	0,0
2009-09-11 12:00	321	40	90	0,0	19,93	10,22	36,6	1024,52	8,16	10,22	19,89	13,12	2,0	0,00	0,0
2009-09-11 12:30	151	40	91	0,0	19,93	10,22	36,6	1023,52	8,32	10,22	19,89	13,20	2,6	0,00	0,0

Datum	Vindrikt °	Fukt inne Rh%	Fukt ute Rh%	Vindhast m/s	Temp in °C	Temp ute °C	Nb. Mån mm	Tryck Mbar	Dagpp °C	Kyleffekt °C	Vix inne °C	Vix ute °C	Vindby m/s	Korr lufttryck	Nederb./dygn mm
2009-09-11 13:00	284	40	90	0,0	19,93	10,42	36,6	1023,52	8,35	10,42	19,89	13,32	3,3	0,00	0,0
2009-09-11 13:30	309	40	89	0,0	19,93	10,42	36,6	1023,52	8,18	10,42	19,89	13,24	3,0	0,00	0,0
2009-09-11 14:00	169	40	94	1,6	19,93	10,12	36,6	1022,52	8,72	10,12	19,89	13,34	2,0	0,00	0,0
2009-09-11 14:30	166	40	96	0,0	19,93	10,02	36,6	1022,52	8,94	10,02	19,89	13,41	3,7	0,00	0,0
2009-09-11 15:00	176	40	96	2,0	19,93	10,12	36,6	1021,52	9,04	10,12	19,89	13,51	3,5	0,00	0,0
2009-09-11 15:30	86	40	95	0,0	19,93	10,32	36,6	1021,52	9,08	10,32	19,89	13,62	5,6	0,00	0,0
2009-09-11 16:00	189	40	93	0,0	19,93	10,52	36,6	1021,52	8,95	10,52	19,89	13,66	3,7	0,00	0,0
2009-09-11 16:30	256	40	88	0,0	19,93	10,72	36,6	1020,52	8,31	10,72	19,89	13,46	3,0	0,00	0,0
2009-09-11 17:00	331	40	84	2,0	19,93	10,82	36,6	1020,52	7,69	10,82	19,89	13,25	3,9	0,00	0,0
2009-09-11 17:30	300	40	87	1,6	19,93	10,32	36,6	1020,52	7,74	10,32	19,89	12,98	4,7	0,00	0,0
2009-09-11 18:00	215	40	86	0,0	19,93	10,12	36,6	1020,52	7,37	10,12	19,89	12,70	3,9	0,00	0,0
2009-09-11 18:30	285	40	85	1,8	19,93	10,12	36,6	1020,52	7,19	10,12	19,89	12,62	6,0	0,00	0,0
2009-09-11 19:00	305	40	86	0,0	20,03	9,52	36,6	1020,52	6,78	9,52	19,99	12,10	4,1	0,00	0,0
2009-09-11 19:30	344	40	90	0,0	20,03	9,02	36,6	1020,52	6,98	9,02	19,99	11,91	3,5	0,00	0,0
2009-09-11 20:00	279	39	91	0,0	20,03	8,62	36,6	1020,52	6,75	8,62	19,95	11,59	2,6	0,00	0,0
2009-09-11 20:30	340	39	92	0,0	20,03	8,62	36,6	1020,52	6,91	8,62	19,95	11,68	4,1	0,00	0,0
2009-09-11 21:00	318	39	92	0,0	19,93	8,72	36,6	1020,52	7,01	8,72	19,85	11,78	2,8	0,00	0,0
2009-09-11 21:30	347	39	92	1,2	19,83	8,52	36,6	1020,52	6,81	8,52	19,75	11,58	3,0	0,00	0,0
2009-09-11 22:00	328	40	93	0,0	20,13	8,62	36,6	1020,52	7,08	8,62	20,09	11,76	3,0	0,00	0,0
2009-09-11 22:30	342	40	94	0,0	20,43	8,82	36,6	1020,52	7,43	8,82	20,39	12,04	2,2	0,00	0,0
2009-09-11 23:00	337	40	95	0,0	20,23	8,82	36,6	1020,52	7,59	8,82	20,19	12,12	1,6	0,00	0,0
2009-09-11 23:30	343	40	97	1,4	20,03	8,82	36,6	1020,52	7,91	8,82	19,99	12,29	1,6	0,00	0,0
2009-09-12 00:00	356	40	100	0,0	19,93	8,62	36,6	1020,52	8,17	8,62	19,89	12,35	1,4	0,00	0,0
2009-09-12 00:30	94	40	100	0,0	19,83	8,12	36,6	1020,52	7,67	8,12	19,79	11,85	0,0	0,00	0,0
2009-09-12 01:00	133	40	100	0,0	19,73	8,02	36,6	1020,52	7,57	8,02	19,69	11,75	1,2	0,00	0,0
2009-09-12 01:30	340	40	97	0,0	19,73	7,62	36,6	1020,52	6,72	7,62	19,69	11,09	0,0	0,00	0,0
2009-09-12 02:00	340	40	97	0,0	19,83	6,42	36,6	1020,52	5,53	6,42	19,79	9,89	0,0	0,00	0,0
2009-09-12 02:30	351	40	98	0,0	19,93	6,02	36,6	1020,52	5,28	6,02	19,89	9,58	0,0	0,00	0,0
2009-09-12 03:00	351	40	100	0,0	20,13	5,92	36,6	1020,52	5,48	5,92	20,09	9,65	0,0	0,00	0,0
2009-09-12 03:30	351	40	100	0,0	20,23	5,62	36,6	1020,52	5,18	5,62	20,19	9,35	0,0	0,00	0,0
2009-09-12 04:00	351	40	100	0,0	20,33	6,12	36,6	1019,52	5,68	6,12	20,29	9,85	0,0	0,00	0,0
2009-09-12 04:30	351	40	100	0,0	20,33	6,32	36,6	1019,52	5,88	6,32	20,29	10,05	0,0	0,00	0,0
2009-09-12 05:00	351	40	100	0,0	20,33	6,22	36,6	1018,52	5,78	6,22	20,29	9,95	0,0	0,00	0,0
2009-09-12 05:30	144	40	100	0,0	20,23	6,22	36,6	1018,52	5,78	6,22	20,19	9,95	1,6	0,00	0,0
2009-09-12 06:00	144	40	100	0,0	20,13	6,32	36,6	1017,52	5,88	6,32	20,09	10,05	0,0	0,00	0,0
2009-09-12 06:30	173	40	100	0,0	20,03	6,52	36,6	1017,52	6,08	6,52	19,99	10,25	2,0	0,00	0,0
2009-09-12 07:00	135	40	100	0,0	20,03	6,82	36,6	1017,52	6,38	6,82	19,99	10,55	1,4	0,00	0,0
2009-09-12 07:30	172	40	100	1,2	20,03	7,32	36,6	1016,51	6,88	7,32	19,99	11,05	2,2	0,00	0,0
2009-09-12 08:00	164	40	100	0,0	20,03	7,42	36,6	1016,51	6,98	7,42	19,99	11,15	2,6	0,00	0,0
2009-09-12 08:30	155	40	100	1,2	20,03	7,52	36,6	1015,51	7,08	7,52	19,99	11,25	2,8	0,00	0,0
2009-09-12 09:00	145	40	100	1,4	20,13	7,82	36,6	1015,51	7,38	7,82	20,09	11,55	3,0	0,00	0,0
2009-09-12 09:30	170	40	100	0,0	20,13	7,92	36,6	1015,51	7,47	7,92	20,09	11,65	2,4	0,00	0,0
2009-09-12 10:00	172	40	100	0,0	20,23	7,92	36,6	1015,51	7,47	7,92	20,19	11,65	2,0	0,00	0,0
2009-09-12 10:30	146	40	100	0,0	20,23	7,92	39,0	1014,51	7,47	7,92	20,19	11,65	2,0	2,40	2,4
2009-09-12 11:00	142	40	100	1,2	20,33	8,02	40,2	1014,51	7,57	8,02	20,29	11,75	2,6	3,60	3,6
2009-09-12 11:30	171	40	100	0,0	20,33	8,02	40,2	1014,51	7,57	8,02	20,29	11,75	2,0	1,20	3,6

Datum	Vindrikt °	Fukt inne Rh%	Fukt ute Rh%	Vindhast m/s	Temp in °C	Temp ute °C	Nb. Mån mm	Tryck Mbar	Dagpp °C	Kyleffekt °C	Vix inne °C	Vix ute °C	Vindby m/s	Korr lufttryck	Nederb./dygn mm
2009-09-12 12:00	134	40	100	1,2	20,33	8,22	42,6	1013,51	7,77	8,22	20,29	11,95	2,6	2,40	6,0
2009-09-12 12:30	132	40	100	1,8	20,33	8,52	42,6	1012,51	8,07	8,52	20,29	12,25	4,5	2,40	6,0
2009-09-12 13:00	132	40	100	4,3	20,33	8,92	42,6	1011,51	8,47	4,02	20,29	12,65	6,8	0,00	6,0
2009-09-12 13:30	150	40	100	4,3	20,23	8,72	42,6	1011,51	8,27	3,78	20,19	12,45	7,3	0,00	6,0
2009-09-12 14:00	165	40	100	2,4	20,23	9,02	42,6	1012,51	8,57	7,71	20,19	12,75	6,0	0,00	6,0
2009-09-12 14:30	134	40	100	0,0	20,13	8,82	42,6	1011,51	8,37	8,82	20,09	12,55	3,3	0,00	6,0
2009-09-12 15:00	171	40	100	2,0	20,13	9,22	45,0	1011,51	8,77	9,22	20,09	12,95	3,9	2,40	8,4
2009-09-12 15:30	157	40	100	1,6	20,13	9,72	45,0	1011,51	9,27	9,72	20,09	13,45	5,4	2,40	8,4
2009-09-12 16:00	194	40	100	1,2	20,03	10,02	45,0	1011,51	9,57	10,02	19,99	13,75	5,0	0,00	8,4
2009-09-12 16:30	334	40	92	2,0	19,93	9,32	45,0	1011,51	7,60	9,32	19,89	12,38	3,9	0,00	8,4
2009-09-12 17:00	342	40	96	0,0	19,83	8,92	45,0	1011,51	7,85	8,92	19,79	12,31	2,2	0,00	8,4
2009-09-12 17:30	338	40	94	0,0	19,83	9,32	45,0	1011,51	7,93	9,32	19,79	12,54	2,2	0,00	8,4
2009-09-12 18:00	351	40	94	0,0	19,83	9,12	45,0	1011,51	7,73	9,12	19,79	12,34	1,6	0,00	8,4
2009-09-12 18:30	346	40	95	0,0	19,73	8,52	45,0	1011,51	7,30	8,52	19,69	11,82	1,2	0,00	8,4
2009-09-12 19:00	318	40	96	0,0	19,73	8,32	45,0	1012,51	7,26	8,32	19,69	11,71	1,2	0,00	8,4
2009-09-12 19:30	344	40	94	0,0	19,63	8,02	45,0	1012,51	6,64	8,02	19,59	11,24	1,4	0,00	8,4
2009-09-12 20:00	344	40	97	0,0	19,63	7,52	45,0	1012,51	6,62	7,52	19,59	10,99	0,0	0,00	8,4
2009-09-12 20:30	344	40	98	0,0	19,53	7,12	45,0	1012,51	6,37	7,12	19,49	10,68	0,0	0,00	8,4
2009-09-12 21:00	343	40	99	0,0	19,53	7,12	45,0	1012,51	6,53	7,12	19,49	10,76	0,0	0,00	8,4
2009-09-12 21:30	343	40	99	0,0	19,53	6,92	45,0	1012,51	6,33	6,92	19,49	10,56	0,0	0,00	8,4
2009-09-12 22:00	343	40	100	0,0	19,53	6,92	45,0	1012,51	6,48	6,92	19,49	10,65	0,0	0,00	8,4
2009-09-12 22:30	343	40	100	0,0	19,53	7,02	45,0	1013,51	6,58	7,02	19,49	10,75	0,0	0,00	8,4
2009-09-12 23:00	343	40	100	0,0	19,53	6,72	45,0	1013,51	6,28	6,72	19,49	10,45	0,0	0,00	8,4
2009-09-12 23:30	343	40	100	0,0	19,53	6,72	45,0	1013,51	6,28	6,72	19,49	10,45	0,0	0,00	8,4
2009-09-13 00:00	343	40	100	0,0	19,43	6,52	45,0	1013,51	6,08	6,52	19,39	10,25	0,0	0,00	0,0
2009-09-13 00:30	343	40	100	0,0	19,43	6,22	45,0	1014,51	5,78	6,22	19,39	9,95	0,0	0,00	0,0
2009-09-13 01:00	343	40	100	0,0	19,43	5,52	45,0	1014,51	5,08	5,52	19,39	9,25	0,0	0,00	0,0
2009-09-13 01:30	343	40	100	0,0	19,43	5,32	45,0	1014,51	4,88	5,32	19,39	9,05	0,0	0,00	0,0
2009-09-13 02:00	356	41	100	0,0	19,43	6,12	45,0	1014,51	5,68	6,12	19,44	9,85	0,0	0,00	0,0
2009-09-13 02:30	351	41	100	0,0	19,43	6,52	45,0	1015,51	6,08	6,52	19,44	10,25	0,0	0,00	0,0
2009-09-13 03:00	356	41	100	0,0	19,43	6,32	45,0	1015,51	5,88	6,32	19,44	10,05	0,0	0,00	0,0
2009-09-13 03:30	356	41	100	0,0	19,43	5,72	45,0	1015,51	5,28	5,72	19,44	9,45	0,0	0,00	0,0
2009-09-13 04:00	356	41	100	0,0	19,33	5,02	45,0	1016,51	4,58	5,02	19,34	8,75	0,0	0,00	0,0
2009-09-13 04:30	356	41	100	0,0	19,33	5,32	45,0	1016,51	4,88	5,32	19,34	9,05	0,0	0,00	0,0
2009-09-13 05:00	356	41	100	0,0	19,33	5,12	45,0	1017,52	4,68	5,12	19,34	8,85	0,0	0,00	0,0
2009-09-13 05:30	3	41	100	0,0	19,33	5,52	45,0	1017,52	5,08	5,52	19,34	9,25	0,0	0,00	0,0
2009-09-13 06:00	3	41	100	0,0	19,33	6,22	45,0	1018,52	5,78	6,22	19,34	9,95	0,0	0,00	0,0
2009-09-13 06:30	3	41	100	0,0	19,33	6,42	45,0	1018,52	5,98	6,42	19,34	10,15	0,0	0,00	0,0
2009-09-13 07:00	3	41	100	0,0	19,33	6,02	45,0	1018,52	5,58	6,02	19,34	9,75	0,0	0,00	0,0
2009-09-13 07:30	5	41	100	0,0	19,33	7,02	45,0	1019,52	6,58	7,02	19,34	10,75	0,0	0,00	0,0
2009-09-13 08:00	5	41	100	0,0	19,33	7,32	45,0	1019,52	6,88	7,32	19,34	11,05	0,0	0,00	0,0
2009-09-13 08:30	5	41	100	0,0	19,23	7,62	45,0	1019,52	7,18	7,62	19,24	11,35	0,0	0,00	0,0
2009-09-13 09:00	356	41	100	0,0	19,33	7,92	45,0	1020,52	7,47	7,92	19,34	11,65	0,0	0,00	0,0
2009-09-13 09:30	356	41	100	0,0	19,33	8,42	45,0	1020,52	7,97	8,42	19,34	12,15	0,0	0,00	0,0
2009-09-13 10:00	356	41	100	0,0	19,43	8,92	45,0	1020,52	8,47	8,92	19,44	12,65	0,0	0,00	0,0
2009-09-13 10:30	356	41	100	0,0	19,53	9,52	45,0	1021,52	9,07	9,52	19,54	13,25	0,0	0,00	0,0



Datum	Vindrikt °	Fukt inne Rh%	Fukt ute Rh%	Vindhast m/s	Temp in °C	Temp ute °C	Nb. Mån mm	Tryck Mbar	Dagpp °C	Kyleffekt °C	Vix inne °C	Vix ute °C	Vindby m/s	Korr lufttryck	Nederb./dygn mm
2009-09-13 11:00	326	41	100	0,0	19,63	10,52	45,0	1021,52	10,07	10,52	19,64	14,25	1,4	0,00	0,0
2009-09-13 11:30	340	41	100	0,0	19,73	10,92	45,0	1021,52	10,47	10,92	19,74	14,65	1,2	0,00	0,0
2009-09-13 12:00	331	41	100	0,0	19,73	11,42	45,0	1022,52	10,97	11,42	19,74	15,15	1,2	0,00	0,0
2009-09-13 12:30	340	41	100	0,0	19,73	11,12	45,0	1022,52	10,67	11,12	19,74	14,85	1,6	0,00	0,0
2009-09-13 13:00	334	41	100	0,0	19,73	12,02	45,0	1022,52	11,56	12,02	19,74	15,75	1,4	0,00	0,0
2009-09-13 13:30	351	41	99	0,0	19,63	10,92	47,4	1022,52	10,31	10,92	19,64	14,57	2,8	2,40	2,4
2009-09-13 14:00	342	41	97	0,0	19,63	12,22	47,4	1023,52	11,29	12,22	19,64	15,70	1,6	2,40	2,4
2009-09-13 14:30	356	41	87	0,0	19,63	12,52	47,4	1023,52	9,90	12,52	19,64	15,18	1,8	0,00	2,4
2009-09-13 15:00	343	41	88	0,0	19,63	12,52	47,4	1023,52	10,07	12,52	19,64	15,26	1,4	0,00	2,4
2009-09-13 15:30	12	41	85	1,2	19,63	12,52	47,4	1023,52	9,54	12,52	19,64	15,03	2,8	0,00	2,4
2009-09-13 16:00	346	41	81	1,4	19,53	12,62	47,4	1024,52	8,89	12,62	19,54	14,83	2,4	0,00	2,4
2009-09-13 16:30	336	41	84	0,0	19,53	11,92	47,4	1024,52	8,77	11,92	19,54	14,35	4,3	0,00	2,4
2009-09-13 17:00	4	42	81	0,0	19,53	12,22	47,4	1024,52	8,50	12,22	19,58	14,43	3,0	0,00	2,4
2009-09-13 17:30	356	42	82	1,6	19,53	11,72	47,4	1024,52	8,20	11,72	19,58	14,00	6,0	0,00	2,4
2009-09-13 18:00	351	42	85	0,0	19,53	11,42	47,4	1025,52	8,46	11,42	19,58	13,93	2,6	0,00	2,4
2009-09-13 18:30	0	42	83	1,4	19,53	11,32	47,4	1025,52	8,00	11,32	19,58	13,67	3,1	0,00	2,4
2009-09-13 19:00	7	42	85	2,0	19,53	10,72	47,4	1025,52	7,78	10,72	19,58	13,23	3,7	0,00	2,4
2009-09-13 19:30	356	42	88	0,0	19,53	10,42	47,4	1026,52	8,01	10,42	19,58	13,16	2,8	0,00	2,4
2009-09-13 20:00	334	42	89	0,0	19,53	10,02	47,4	1026,52	7,79	10,02	19,58	12,84	2,8	0,00	2,4
2009-09-13 20:30	351	42	90	0,0	19,43	10,12	47,4	1026,52	8,06	10,12	19,48	13,02	3,3	0,00	2,4
2009-09-13 21:00	351	42	90	0,0	19,43	9,92	47,4	1027,52	7,86	9,92	19,48	12,82	3,0	0,00	2,4
2009-09-13 21:30	331	42	92	0,0	19,43	9,62	47,4	1027,52	7,90	9,62	19,48	12,68	2,0	0,00	2,4
2009-09-13 22:00	7	42	95	0,0	19,43	9,42	47,4	1027,52	8,19	9,42	19,48	12,72	1,4	0,00	2,4
2009-09-13 22:30	2	42	95	0,0	19,43	9,32	47,4	1028,52	8,09	9,32	19,48	12,62	1,2	0,00	2,4
2009-09-13 23:00	339	42	95	0,0	19,33	9,12	47,4	1028,52	7,89	9,12	19,38	12,42	1,2	0,00	2,4
2009-09-13 23:30	341	42	96	0,0	19,33	9,02	47,4	1028,52	7,95	9,02	19,38	12,41	1,2	0,00	2,4
2009-09-14 00:00	338	42	94	0,0	19,33	8,82	47,4	1028,52	7,43	8,82	19,38	12,04	1,6	0,00	0,0
2009-09-14 00:30	334	42	92	0,0	19,33	8,82	47,4	1029,52	7,11	8,82	19,38	11,88	3,1	0,00	0,0
2009-09-14 01:00	351	42	91	0,0	19,33	8,52	47,4	1029,52	6,65	8,52	19,38	11,49	2,8	0,00	0,0
2009-09-14 01:30	341	42	93	0,0	19,23	8,12	47,4	1029,52	6,58	8,12	19,28	11,26	3,3	0,00	0,0
2009-09-14 02:00	346	42	95	0,0	19,23	7,42	47,4	1029,52	6,21	7,42	19,28	10,72	0,0	0,00	0,0
2009-09-14 02:30	356	42	98	0,0	19,23	6,32	47,4	1029,52	5,58	6,32	19,28	9,88	1,2	0,00	0,0
2009-09-14 03:00	2	42	99	1,2	19,23	5,92	47,4	1029,52	5,33	5,92	19,28	9,56	1,2	0,00	0,0
2009-09-14 03:30	356	42	100	0,0	19,23	5,62	47,4	1029,52	5,18	5,62	19,28	9,35	0,0	0,00	0,0
2009-09-14 04:00	356	42	100	0,0	19,33	5,32	47,4	1029,52	4,88	5,32	19,38	9,05	1,4	0,00	0,0
2009-09-14 04:30	356	42	100	0,0	19,43	5,12	47,4	1029,52	4,68	5,12	19,48	8,85	1,6	0,00	0,0
2009-09-14 05:00	43	42	100	0,0	19,53	5,12	47,4	1030,52	4,68	5,12	19,58	8,85	1,8	0,00	0,0
2009-09-14 05:30	1	42	100	0,0	19,73	4,82	47,4	1030,52	4,38	4,82	19,78	8,55	1,6	0,00	0,0
2009-09-14 06:00	4	42	100	0,0	19,73	4,62	47,4	1030,52	4,18	4,62	19,78	8,35	0,0	0,00	0,0
2009-09-14 06:30	4	42	100	0,0	19,83	4,42	47,4	1030,52	3,98	4,42	19,88	8,15	0,0	0,00	0,0
2009-09-14 07:00	4	41	100	0,0	19,93	4,12	47,4	1030,52	3,68	4,12	19,94	7,85	0,0	0,00	0,0
2009-09-14 07:30	4	41	100	0,0	19,93	4,12	47,4	1031,52	3,68	4,12	19,94	7,85	0,0	0,00	0,0
2009-09-14 08:00	4	41	100	0,0	19,83	4,62	47,4	1031,52	4,18	4,62	19,84	8,35	0,0	0,00	0,0
2009-09-14 08:30	351	41	100	0,0	19,83	5,42	47,4	1031,52	4,98	5,42	19,84	9,15	0,0	0,00	0,0
2009-09-14 09:00	356	41	100	0,0	19,83	5,92	47,4	1031,52	5,48	5,92	19,84	9,65	1,6	0,00	0,0
2009-09-14 09:30	338	41	100	0,0	19,83	6,42	47,4	1032,52	5,98	6,42	19,84	10,15	1,2	0,00	0,0

Datum	Vindrikt °	Fukt inne Rh%	Fukt ute Rh%	Vindhast m/s	Temp in °C	Temp ute °C	Nb. Mån mm	Tryck Mbar	Dagpp °C	Kyleffekt °C	Vix inne °C	Vix ute °C	Vindby m/s	Korr lufttryck	Nederb./dygn mm
2009-09-14 10:00	345	40	100	0,0	19,73	7,42	47,4	1032,52	6,98	7,42	19,69	11,15	1,2	0,00	0,0
2009-09-14 10:30	328	41	92	0,0	19,73	8,22	47,4	1032,52	6,52	8,22	19,74	11,28	1,4	0,00	0,0
2009-09-14 11:00	308	40	88	0,0	19,73	8,72	47,4	1032,52	6,34	8,72	19,69	11,46	1,4	0,00	0,0
2009-09-14 11:30	321	40	86	0,0	19,63	9,42	47,4	1032,52	6,68	9,42	19,59	12,00	1,4	0,00	0,0
2009-09-14 12:00	351	40	83	0,0	19,63	10,12	47,4	1032,52	6,83	10,12	19,59	12,47	1,2	0,00	0,0
2009-09-14 12:30	351	40	76	1,2	19,53	10,82	47,4	1032,52	6,18	10,82	19,49	12,67	1,4	0,00	0,0
2009-09-14 13:00	327	41	73	0,0	19,53	11,52	47,4	1031,52	6,24	11,52	19,54	13,17	1,6	0,00	0,0
2009-09-14 13:30	343	41	72	0,0	19,43	12,02	47,4	1032,52	6,51	12,02	19,44	13,60	1,4	0,00	0,0
2009-09-14 14:00	342	41	71	0,0	19,43	12,82	47,4	1031,52	7,07	12,82	19,44	14,33	1,8	0,00	0,0
2009-09-14 14:30	337	41	72	0,0	19,43	13,33	47,4	1032,52	7,76	13,33	19,44	14,90	1,6	0,00	0,0
2009-09-14 15:00	337	41	70	0,0	19,43	13,83	47,4	1031,52	7,81	13,83	19,44	15,27	1,8	0,00	0,0
2009-09-14 15:30	322	41	68	1,2	19,43	14,13	47,4	1031,52	7,65	14,13	19,44	15,44	1,4	0,00	0,0
2009-09-14 16:00	151	41	69	0,0	19,43	14,43	47,4	1031,52	8,16	14,43	19,44	15,80	1,4	0,00	0,0
2009-09-14 16:30	335	41	68	0,0	19,43	14,53	47,4	1031,52	8,03	14,53	19,44	15,84	1,2	0,00	0,0
2009-09-14 17:00	318	41	69	0,0	19,43	14,53	47,4	1031,52	8,25	14,53	19,44	15,90	1,4	0,00	0,0
2009-09-14 17:30	335	41	70	0,0	19,53	14,63	47,4	1031,52	8,57	14,63	19,54	16,07	1,2	0,00	0,0
2009-09-14 18:00	351	41	68	0,0	19,53	14,53	47,4	1030,52	8,03	14,53	19,54	15,84	1,2	0,00	0,0
2009-09-14 18:30	342	41	70	0,0	19,53	14,33	47,4	1030,52	8,28	14,33	19,54	15,77	0,0	0,00	0,0
2009-09-14 19:00	342	42	73	0,0	19,53	13,43	47,4	1030,52	8,07	13,43	19,58	15,07	0,0	0,00	0,0
2009-09-14 19:30	342	42	79	0,0	19,53	11,92	47,4	1030,52	7,83	11,92	19,58	13,98	0,0	0,00	0,0
2009-09-14 20:00	342	42	83	0,0	19,43	10,92	47,4	1030,52	7,61	10,92	19,48	13,27	2,4	0,00	0,0
2009-09-14 20:30	351	42	80	0,0	19,43	10,92	47,4	1030,52	7,05	10,92	19,48	13,05	0,0	0,00	0,0
2009-09-14 21:00	351	42	85	0,0	19,43	9,82	47,4	1030,52	6,90	9,82	19,48	12,32	0,0	0,00	0,0
2009-09-14 21:30	351	41	90	0,0	19,43	8,82	47,4	1030,52	6,78	8,82	19,44	11,71	0,0	0,00	0,0
2009-09-14 22:00	351	41	91	0,0	19,43	8,52	47,4	1030,52	6,65	8,52	19,44	11,49	0,0	0,00	0,0
2009-09-14 22:30	351	41	94	0,0	19,43	8,22	47,4	1030,52	6,84	8,22	19,44	11,44	0,0	0,00	0,0
2009-09-14 23:00	14	41	94	0,0	19,43	8,12	47,4	1030,52	6,74	8,12	19,44	11,34	0,0	0,00	0,0
2009-09-14 23:30	14	41	94	0,0	19,43	7,72	47,4	1030,52	6,35	7,72	19,44	10,94	0,0	0,00	0,0
2009-09-15 00:00	14	42	97	0,0	19,43	7,52	47,4	1030,52	6,62	7,52	19,48	10,99	0,0	0,00	0,0
2009-09-15 00:30	14	42	98	0,0	19,43	7,02	47,4	1030,52	6,27	7,02	19,48	10,58	0,0	0,00	0,0
2009-09-15 01:00	24	42	98	0,0	19,43	6,42	47,4	1030,52	5,68	6,42	19,48	9,98	0,0	0,00	0,0
2009-09-15 01:30	25	42	100	0,0	19,43	6,02	47,4	1030,52	5,58	6,02	19,48	9,75	0,0	0,00	0,0
2009-09-15 02:00	24	42	100	0,0	19,43	6,72	47,4	1030,52	6,28	6,72	19,48	10,45	0,0	0,00	0,0
2009-09-15 02:30	24	42	100	0,0	19,33	6,32	47,4	1029,52	5,88	6,32	19,38	10,05	0,0	0,00	0,0
2009-09-15 03:00	24	42	100	0,0	19,33	5,82	47,4	1029,52	5,38	5,82	19,38	9,55	0,0	0,00	0,0
2009-09-15 03:30	24	42	100	0,0	19,33	5,62	47,4	1029,52	5,18	5,62	19,38	9,35	0,0	0,00	0,0
2009-09-15 04:00	24	42	100	0,0	19,33	5,42	47,4	1028,52	4,98	5,42	19,38	9,15	0,0	0,00	0,0
2009-09-15 04:30	24	42	100	0,0	19,33	5,12	47,4	1028,52	4,68	5,12	19,38	8,85	0,0	0,00	0,0
2009-09-15 05:00	23	42	100	0,0	19,33	5,02	47,4	1028,52	4,58	5,02	19,38	8,75	0,0	0,00	0,0
2009-09-15 05:30	8	42	100	0,0	19,33	5,02	47,4	1028,52	4,58	5,02	19,38	8,75	0,0	0,00	0,0
2009-09-15 06:00	8	42	100	0,0	19,23	4,62	47,4	1027,52	4,18	4,62	19,28	8,35	0,0	0,00	0,0
2009-09-15 06:30	8	42	100	0,0	19,23	4,52	47,4	1027,52	4,08	4,52	19,28	8,25	0,0	0,00	0,0
2009-09-15 07:00	8	42	100	0,0	19,23	4,32	47,4	1027,52	3,88	4,32	19,28	8,05	0,0	0,00	0,0
2009-09-15 07:30	351	42	100	0,0	19,23	4,72	47,4	1027,52	4,28	4,72	19,28	8,45	1,8	0,00	0,0
2009-09-15 08:00	351	42	100	0,0	19,23	5,42	47,4	1026,52	4,98	5,42	19,28	9,15	0,0	0,00	0,0
2009-09-15 08:30	351	42	100	0,0	19,23	6,12	47,4	1026,52	5,68	6,12	19,28	9,85	0,0	0,00	0,0

Datum	Vindrikt °	Fukt inne Rh%	Fukt ute Rh%	Vindhast m/s	Temp in °C	Temp ute °C	Nb. Mån mm	Tryck Mbar	Daggg °C	Kyleffekt °C	Vix inne °C	Vix ute °C	Vindby m/s	Korr lufttryck	Nederb./dygn mm
2009-09-15 09:00	351	41	100	0,0	19,23	6,22	47,4	1026,52	5,78	6,22	19,24	9,95	0,0	0,00	0,0
2009-09-15 09:30	283	42	100	0,0	19,23	6,32	47,4	1026,52	5,88	6,32	19,28	10,05	0,0	0,00	0,0
2009-09-15 10:00	187	42	100	0,0	19,23	7,42	47,4	1026,52	6,98	7,42	19,28	11,15	1,2	0,00	0,0
2009-09-15 10:30	172	42	100	0,0	19,23	8,62	47,4	1025,52	8,17	8,62	19,28	12,35	0,0	0,00	0,0
2009-09-15 11:00	113	42	100	0,0	19,23	9,52	47,4	1025,52	9,07	9,52	19,28	13,25	1,4	0,00	0,0
2009-09-15 11:30	145	42	100	0,0	19,23	10,52	47,4	1024,52	10,07	10,52	19,28	14,25	1,8	0,00	0,0
2009-09-15 12:00	161	42	93	0,0	19,23	11,52	47,4	1024,52	9,94	11,52	19,28	14,66	1,8	0,00	0,0
2009-09-15 12:30	145	42	85	0,0	19,23	12,22	47,4	1024,52	9,24	12,22	19,28	14,73	2,0	0,00	0,0
2009-09-15 13:00	139	42	82	0,0	19,23	13,23	47,4	1023,52	9,66	13,23	19,28	15,50	2,2	0,00	0,0
2009-09-15 13:30	169	42	77	1,4	19,33	14,13	47,4	1023,52	9,56	14,13	19,38	16,04	2,4	0,00	0,0
2009-09-15 14:00	154	42	76	1,6	19,33	14,93	47,4	1023,52	10,13	14,93	19,38	16,77	2,6	0,00	0,0
2009-09-15 14:30	169	42	72	0,0	19,33	15,23	47,4	1022,52	9,58	15,23	19,38	16,80	1,8	0,00	0,0
2009-09-15 15:00	175	42	66	0,0	19,43	15,73	47,4	1022,52	8,70	15,73	19,48	16,92	1,4	0,00	0,0
2009-09-15 15:30	174	42	67	0,0	19,43	16,33	47,4	1021,52	9,51	16,33	19,48	17,58	1,2	0,00	0,0
2009-09-15 16:00	160	42	66	0,0	19,43	16,53	47,4	1021,52	9,46	16,53	19,48	17,72	1,4	0,00	0,0
2009-09-15 16:30	154	42	65	0,0	19,43	16,53	47,4	1020,52	9,22	16,53	19,48	17,65	1,8	0,00	0,0
2009-09-15 17:00	142	42	63	1,4	19,53	16,73	47,4	1020,52	8,93	16,73	19,58	17,73	2,0	0,00	0,0
2009-09-15 17:30	143	42	66	0,0	19,53	16,53	47,4	1019,52	9,46	16,53	19,58	17,72	1,4	0,00	0,0
2009-09-15 18:00	129	42	67	0,0	19,53	16,23	47,4	1019,52	9,41	16,23	19,58	17,48	0,0	0,00	0,0
2009-09-15 18:30	129	43	72	0,0	19,53	15,33	47,4	1018,52	9,67	15,33	19,63	16,90	0,0	0,00	0,0
2009-09-15 19:00	129	43	74	0,0	19,53	13,83	47,4	1018,52	8,66	13,83	19,63	15,53	0,0	0,00	0,0
2009-09-15 19:30	35	42	80	0,0	19,53	12,02	47,4	1018,52	8,12	12,02	19,58	14,15	0,0	0,00	0,0
2009-09-15 20:00	356	42	76	1,6	19,53	12,62	47,4	1018,52	7,91	12,62	19,58	14,47	3,3	0,00	0,0
2009-09-15 20:30	356	43	83	3,1	19,53	11,52	47,4	1018,52	8,19	9,55	19,63	13,87	4,3	0,00	0,0
2009-09-15 21:00	4	43	86	3,3	19,53	10,92	47,4	1017,52	8,15	8,07	19,63	13,50	4,7	0,00	0,0
2009-09-15 21:30	11	43	87	1,8	19,53	10,32	47,4	1017,52	7,74	10,32	19,63	12,98	4,5	0,00	0,0
2009-09-15 22:00	356	43	89	0,0	19,43	9,92	47,4	1017,52	7,69	9,92	19,53	12,74	4,3	0,00	0,0
2009-09-15 22:30	7	42	90	0,0	19,43	9,62	47,4	1017,52	7,57	9,62	19,48	12,51	2,2	0,00	0,0
2009-09-15 23:00	6	43	91	0,0	19,43	9,42	47,4	1017,52	7,54	9,42	19,53	12,40	0,0	0,00	0,0
2009-09-15 23:30	6	43	92	0,0	19,43	9,02	47,4	1017,52	7,31	9,02	19,53	12,08	0,0	0,00	0,0
2009-09-16 00:00	6	43	95	0,0	19,43	8,92	47,4	1016,51	7,69	8,92	19,53	12,22	0,0	0,00	0,0
2009-09-16 00:30	6	43	94	0,0	19,43	9,12	47,4	1016,51	7,73	9,12	19,53	12,34	0,0	0,00	0,0
2009-09-16 01:00	6	43	94	0,0	19,43	9,12	47,4	1016,51	7,73	9,12	19,53	12,34	0,0	0,00	0,0
2009-09-16 01:30	6	43	95	0,0	19,33	9,02	47,4	1015,51	7,79	9,02	19,43	12,32	0,0	0,00	0,0
2009-09-16 02:00	6	43	96	0,0	19,33	8,82	47,4	1015,51	7,75	8,82	19,43	12,21	0,0	0,00	0,0
2009-09-16 02:30	6	43	97	0,0	19,33	8,72	47,4	1014,51	7,81	8,72	19,43	12,19	0,0	0,00	0,0
2009-09-16 03:00	6	43	97	0,0	19,33	8,72	47,4	1014,51	7,81	8,72	19,43	12,19	0,0	0,00	0,0
2009-09-16 03:30	6	43	98	0,0	19,33	8,72	47,4	1013,51	7,97	8,72	19,43	12,28	0,0	0,00	0,0
2009-09-16 04:00	6	43	98	0,0	19,33	8,52	47,4	1013,51	7,77	8,52	19,43	12,08	0,0	0,00	0,0
2009-09-16 04:30	333	43	98	0,0	19,33	8,52	47,4	1013,51	7,77	8,52	19,43	12,08	2,4	0,00	0,0
2009-09-16 05:00	351	43	99	0,0	19,33	8,62	47,4	1012,51	8,02	8,62	19,43	12,26	1,6	0,00	0,0
2009-09-16 05:30	337	43	100	0,0	19,23	8,62	47,4	1012,51	8,17	8,62	19,33	12,35	1,4	0,00	0,0
2009-09-16 06:00	339	43	100	0,0	19,23	8,32	47,4	1012,51	7,87	8,32	19,33	12,05	1,6	0,00	0,0
2009-09-16 06:30	337	42	95	0,0	19,23	7,82	47,4	1012,51	6,60	7,82	19,28	11,12	1,4	0,00	0,0
2009-09-16 07:00	340	42	92	0,0	19,23	7,62	47,4	1012,51	5,92	7,62	19,28	10,67	1,4	0,00	0,0
2009-09-16 07:30	334	42	91	0,0	19,23	7,52	47,4	1012,51	5,66	7,52	19,28	10,49	1,8	0,00	0,0

Datum	Vindrikt	Fukt inne	Fukt ute	Vindhast	Temp in	Temp ute	Nb. Mån	Tryck	Dagpp	Kyleffekt	Vix inne	Vix ute	Vindby	Korr lufttryck	Nederb./dygn
	°	Rh%	Rh%	m/s	°C	°C	mm	Mbar	°C	°C	°C	°C	m/s		mm
2009-09-16 08:00	329	42	92	0,0	19,13	7,32	47,4	1011,51	5,63	7,32	19,18	10,37	1,2	0,00	0,0
2009-09-16 08:30	356	42	93	0,0	19,13	7,12	47,4	1011,51	5,59	7,12	19,18	10,26	1,6	0,00	0,0
2009-09-16 09:00	351	42	93	0,0	19,13	7,72	47,4	1011,51	6,19	7,72	19,18	10,86	2,0	0,00	0,0
2009-09-16 09:30	334	41	87	0,0	19,13	7,62	47,4	1011,51	5,09	7,62	19,14	10,28	2,4	0,00	0,0
2009-09-16 10:00	329	41	85	0,0	19,13	7,52	47,4	1011,51	4,65	7,52	19,14	10,02	1,8	0,00	0,0
2009-09-16 10:30	351	41	84	0,0	19,13	7,92	47,4	1010,51	4,86	7,92	19,14	10,35	3,0	0,00	0,0
2009-09-16 11:00	325	41	80	2,6	19,13	8,32	47,4	1010,51	4,53	6,97	19,14	10,45	4,7	0,00	0,0
2009-09-16 11:30	332	40	80	1,6	19,13	8,42	47,4	1010,51	4,62	8,42	19,09	10,55	5,0	0,00	0,0
2009-09-16 12:00	328	40	80	1,2	19,13	8,82	47,4	1010,51	5,01	8,82	19,09	10,95	5,0	0,00	0,0
2009-09-16 12:30	330	40	77	2,4	19,23	9,32	47,4	1010,51	4,93	8,02	19,19	11,24	5,4	0,00	0,0
2009-09-16 13:00	330	39	74	3,0	19,23	9,32	47,4	1010,51	4,33	7,14	19,15	11,03	4,7	0,00	0,0
2009-09-16 13:30	329	39	73	2,8	19,33	9,62	47,4	1010,51	4,42	7,47	19,25	11,26	5,4	0,00	0,0
2009-09-16 14:00	337	39	74	0,0	19,33	9,42	47,4	1009,51	4,43	9,42	19,25	11,13	5,2	0,00	0,0
2009-09-16 14:30	336	39	74	2,0	19,33	9,52	47,4	1009,51	4,53	9,52	19,25	11,23	4,5	0,00	0,0
2009-09-16 15:00	351	39	77	2,0	19,23	9,72	47,4	1009,51	5,31	9,72	19,15	11,64	4,1	0,00	0,0
2009-09-16 15:30	324	39	78	1,6	19,23	9,62	47,4	1009,51	5,41	9,62	19,15	11,61	5,0	0,00	0,0
2009-09-16 16:00	9	39	76	2,6	19,13	9,42	47,4	1009,51	4,83	8,13	19,05	11,27	5,2	0,00	0,0
2009-09-16 16:30	321	38	83	2,2	19,03	8,82	47,4	1009,51	5,56	8,82	18,90	11,17	5,4	0,00	0,0
2009-09-16 17:00	338	38	85	0,0	19,03	8,42	47,4	1009,51	5,53	8,42	18,90	10,92	6,0	0,00	0,0
2009-09-16 17:30	328	38	86	2,4	18,93	8,42	47,4	1009,51	5,70	7,07	18,80	11,00	3,1	0,00	0,0
2009-09-16 18:00	312	38	79	3,5	18,93	8,32	47,4	1009,51	4,34	5,13	18,80	10,38	6,6	0,00	0,0
2009-09-16 18:30	351	39	84	4,1	19,13	7,92	47,4	1009,51	4,86	2,82	19,05	10,35	5,8	0,00	0,0
2009-09-16 19:00	343	39	84	0,0	19,13	7,32	47,4	1009,51	4,28	7,32	19,05	9,75	5,8	0,00	0,0
2009-09-16 19:30	332	38	87	0,0	19,03	6,62	47,4	1009,51	4,11	6,62	18,90	9,28	5,2	0,00	0,0
2009-09-16 20:00	342	38	90	0,0	18,93	6,22	47,4	1010,51	4,22	6,22	18,80	9,11	2,4	0,00	0,0
2009-09-16 20:30	351	38	91	0,0	18,93	6,02	47,4	1009,51	4,18	6,02	18,80	8,99	3,0	0,00	0,0
2009-09-16 21:00	351	38	93	0,0	18,93	5,82	47,4	1010,51	4,31	5,82	18,80	8,96	2,6	0,00	0,0
2009-09-16 21:30	334	39	95	0,0	18,83	5,42	47,4	1010,51	4,22	5,42	18,75	8,72	3,0	0,00	0,0
2009-09-16 22:00	351	39	97	0,0	18,83	5,42	47,4	1010,51	4,53	5,42	18,75	8,89	2,4	0,00	0,0
2009-09-16 22:30	332	38	98	0,0	18,83	5,72	47,4	1010,51	4,98	5,72	18,70	9,28	3,1	0,00	0,0
2009-09-16 23:00	334	38	98	0,0	18,73	6,02	47,4	1010,51	5,28	6,02	18,60	9,58	4,5	0,00	0,0
2009-09-16 23:30	334	38	96	0,0	18,73	6,12	47,4	1010,51	5,07	6,12	18,60	9,51	3,1	0,00	0,0
2009-09-17 00:00	339	38	92	2,8	18,73	6,52	47,4	1010,51	4,84	4,09	18,60	9,57	5,4	0,00	0,0
2009-09-17 00:30	338	38	90	1,6	18,83	6,32	47,4	1010,51	4,32	6,32	18,70	9,21	5,4	0,00	0,0
2009-09-17 01:00	334	38	90	0,0	18,93	6,12	47,4	1011,51	4,12	6,12	18,80	9,01	5,0	0,00	0,0
2009-09-17 01:30	336	38	90	1,4	19,13	5,92	47,4	1011,51	3,92	5,92	19,00	8,81	2,6	0,00	0,0
2009-09-17 02:00	335	38	89	0,0	19,23	5,72	47,4	1011,51	3,56	5,72	19,10	8,53	2,4	0,00	0,0
2009-09-17 02:30	319	38	90	0,0	19,33	5,52	47,4	1011,51	3,53	5,52	19,20	8,41	1,6	0,00	0,0
2009-09-17 03:00	356	38	88	0,0	19,43	5,12	47,4	1011,51	2,81	5,12	19,30	7,85	1,4	0,00	0,0
2009-09-17 03:30	338	38	91	0,0	19,43	5,32	47,4	1011,51	3,49	5,32	19,30	8,29	1,6	0,00	0,0
2009-09-17 04:00	347	38	91	0,0	19,33	5,32	47,4	1012,51	3,49	5,32	19,20	8,29	1,8	0,00	0,0
2009-09-17 04:30	343	38	88	0,0	19,33	5,02	47,4	1012,51	2,71	5,02	19,20	7,75	1,6	0,00	0,0
2009-09-17 05:00	116	38	89	0,0	19,23	4,62	47,4	1011,51	2,48	4,62	19,10	7,43	1,2	0,00	0,0
2009-09-17 05:30	331	38	95	0,0	19,23	4,62	47,4	1011,51	3,43	4,62	19,10	7,92	2,6	0,00	0,0
2009-09-17 06:00	322	38	96	0,0	19,13	4,72	47,4	1012,51	3,68	4,72	19,00	8,10	2,2	0,00	0,0
2009-09-17 06:30	345	38	96	0,0	19,23	4,62	47,4	1012,51	3,58	4,62	19,10	8,00	3,1	0,00	0,0

Datum	Vindrikt	Fukt inne	Fukt ute	Vindhast	Temp in	Temp ute	Nb. Mån	Tryck	Dagpp	Kyleffekt	Vix inne	Vix ute	Vindby	Korr lufttryck	Nederb./dygn
	°	Rh%	Rh%	m/s	°C	°C	mm	Mbar	°C	°C	°C	°C	m/s		mm
2009-09-17 07:00	351	38	99	0,0	19,23	4,62	47,4	1012,51	4,04	4,62	19,10	8,26	1,8	0,00	0,0
2009-09-17 07:30	317	38	100	0,0	19,33	4,82	47,4	1012,51	4,38	4,82	19,20	8,55	2,2	0,00	0,0
2009-09-17 08:00	356	38	100	0,0	19,43	4,92	47,4	1012,51	4,48	4,92	19,30	8,65	1,2	0,00	0,0
2009-09-17 08:30	327	38	100	0,0	19,53	5,02	47,4	1012,51	4,58	5,02	19,40	8,75	1,2	0,00	0,0
2009-09-17 09:00	336	38	96	0,0	19,53	5,32	47,4	1012,51	4,28	5,32	19,40	8,70	3,0	0,00	0,0
2009-09-17 09:30	351	38	94	0,0	19,43	5,72	47,4	1012,51	4,37	5,72	19,30	8,94	3,0	0,00	0,0
2009-09-17 10:00	332	38	95	0,0	19,43	5,72	47,4	1013,51	4,52	5,72	19,30	9,02	3,0	0,00	0,0
2009-09-17 10:30	346	38	96	0,0	19,33	5,82	47,4	1013,51	4,78	5,82	19,20	9,21	2,8	0,00	0,0
2009-09-17 11:00	332	38	91	1,8	19,23	6,52	47,4	1013,51	4,68	6,52	19,10	9,49	4,9	0,00	0,0
2009-09-17 11:30	328	38	83	4,7	19,13	7,52	47,4	1013,51	4,30	1,44	19,00	9,87	4,9	0,00	0,0
2009-09-17 12:00	15	37	86	1,4	19,13	7,12	47,4	1013,51	4,43	7,12	18,96	9,70	4,3	0,00	0,0
2009-09-17 12:30	322	37	90	0,0	19,03	6,92	47,4	1013,51	4,91	6,92	18,86	9,81	3,5	0,00	0,0
2009-09-17 13:00	345	37	93	0,0	19,03	6,92	47,4	1013,51	5,39	6,92	18,86	10,06	3,3	0,00	0,0
2009-09-17 13:30	339	37	90	2,6	19,03	7,52	47,4	1013,51	5,50	6,12	18,86	10,41	3,9	0,00	0,0
2009-09-17 14:00	351	37	80	2,4	19,03	8,62	47,4	1013,51	4,82	7,29	18,86	10,75	4,3	0,00	0,0
2009-09-17 14:30	323	37	79	2,8	19,03	8,52	47,4	1013,51	4,53	6,27	18,86	10,58	5,4	0,00	0,0
2009-09-17 15:00	339	37	78	3,0	19,03	8,42	47,4	1014,51	4,25	6,16	18,86	10,41	4,5	0,00	0,0
2009-09-17 15:30	351	37	79	1,8	18,93	8,52	47,4	1014,51	4,53	8,52	18,76	10,58	4,3	0,00	0,0
2009-09-17 16:00	292	37	76	1,8	18,93	8,72	47,4	1014,51	4,15	8,72	18,76	10,57	5,2	0,00	0,0
2009-09-17 16:30	344	37	78	2,2	18,93	8,62	47,4	1013,51	4,44	8,62	18,76	10,61	3,9	0,00	0,0
2009-09-17 17:00	335	37	79	1,2	18,83	8,32	47,4	1013,51	4,34	8,32	18,66	10,38	3,9	0,00	0,0
2009-09-17 17:30	343	37	82	0,0	18,83	8,12	47,4	1013,51	4,70	8,12	18,66	10,40	2,0	0,00	0,0
2009-09-17 18:00	332	37	83	0,0	18,83	8,12	47,4	1013,51	4,88	8,12	18,66	10,47	3,0	0,00	0,0
2009-09-17 18:30	336	37	88	0,0	18,83	7,82	47,4	1013,51	5,46	7,82	18,66	10,56	2,6	0,00	0,0
2009-09-17 19:00	338	37	92	0,0	18,83	7,22	47,4	1013,51	5,53	7,22	18,66	10,27	2,0	0,00	0,0
2009-09-17 19:30	338	38	93	0,0	18,83	7,12	47,4	1013,51	5,59	7,12	18,70	10,26	0,0	0,00	0,0
2009-09-17 20:00	338	38	94	0,0	18,83	6,92	47,4	1013,51	5,55	6,92	18,70	10,14	0,0	0,00	0,0
2009-09-17 20:30	338	38	96	0,0	18,83	6,62	47,4	1013,51	5,57	6,62	18,70	10,01	0,0	0,00	0,0
2009-09-17 21:00	338	38	97	0,0	18,93	6,52	47,4	1013,51	5,62	6,52	18,80	9,99	0,0	0,00	0,0
2009-09-17 21:30	338	38	99	0,0	19,03	6,42	47,4	1013,51	5,83	6,42	18,90	10,06	0,0	0,00	0,0
2009-09-17 22:00	338	38	100	0,0	19,13	6,42	47,4	1013,51	5,98	6,42	19,00	10,15	0,0	0,00	0,0
2009-09-17 22:30	38	38	100	0,0	19,13	6,62	47,4	1013,51	6,18	6,62	19,00	10,35	0,0	0,00	0,0
2009-09-17 23:00	79	38	100	0,0	19,23	6,72	47,4	1013,51	6,28	6,72	19,10	10,45	0,0	0,00	0,0
2009-09-17 23:30	145	38	100	0,0	19,23	6,82	47,4	1013,51	6,38	6,82	19,10	10,55	1,4	0,00	0,0
2009-09-18 00:00	152	38	100	0,0	19,23	7,02	47,4	1013,51	6,58	7,02	19,10	10,75	1,4	0,00	0,0
2009-09-18 00:30	155	38	100	0,0	19,23	7,02	47,4	1014,51	6,58	7,02	19,10	10,75	0,0	0,00	0,0
2009-09-18 01:00	231	38	100	0,0	19,23	7,12	47,4	1014,51	6,68	7,12	19,10	10,85	0,0	0,00	0,0
2009-09-18 01:30	190	38	100	0,0	19,33	7,32	47,4	1014,51	6,88	7,32	19,20	11,05	1,4	0,00	0,0
2009-09-18 02:00	239	38	100	0,0	19,33	7,32	47,4	1014,51	6,88	7,32	19,20	11,05	1,6	0,00	0,0
2009-09-18 02:30	172	38	100	0,0	19,33	7,42	47,4	1014,51	6,98	7,42	19,20	11,15	1,6	0,00	0,0
2009-09-18 03:00	159	38	100	0,0	19,43	7,52	47,4	1014,51	7,08	7,52	19,30	11,25	1,2	0,00	0,0
2009-09-18 03:30	165	38	100	0,0	19,43	7,72	47,4	1014,51	7,28	7,72	19,30	11,45	1,6	0,00	0,0
2009-09-18 04:00	195	38	100	0,0	19,53	7,82	47,4	1014,51	7,38	7,82	19,40	11,55	1,4	0,00	0,0
2009-09-18 04:30	317	38	100	0,0	19,53	7,92	47,4	1014,51	7,47	7,92	19,40	11,65	1,2	0,00	0,0
2009-09-18 05:00	322	38	100	0,0	19,53	7,92	47,4	1014,51	7,47	7,92	19,40	11,65	0,0	0,00	0,0
2009-09-18 05:30	298	38	100	0,0	19,63	8,02	47,4	1014,51	7,57	8,02	19,50	11,75	0,0	0,00	0,0

Datum	Vindrikt °	Fukt inne Rh%	Fukt ute Rh%	Vindhast m/s	Temp in °C	Temp ute °C	Nb. Mån mm	Tryck Mbar	Dagpp °C	Kyleffekt °C	Vix inne °C	Vix ute °C	Vindby m/s	Korr lufttryck	Nederb./dygn mm
2009-09-18 06:00	266	38	100	0,0	19,63	8,02	47,4	1014,51	7,57	8,02	19,50	11,75	1,2	0,00	0,0
2009-09-18 06:30	335	38	100	0,0	19,63	8,22	47,4	1014,51	7,77	8,22	19,50	11,95	1,6	0,00	0,0
2009-09-18 07:00	315	38	100	0,0	19,63	8,32	47,4	1014,51	7,87	8,32	19,50	12,05	1,6	0,00	0,0
2009-09-18 07:30	338	38	100	0,0	19,63	8,32	47,4	1014,51	7,87	8,32	19,50	12,05	2,2	0,00	0,0
2009-09-18 08:00	337	38	100	0,0	19,63	8,22	47,4	1014,51	7,77	8,22	19,50	11,95	0,0	0,00	0,0
2009-09-18 08:30	21	38	100	0,0	19,63	8,32	47,4	1014,51	7,87	8,32	19,50	12,05	0,0	0,00	0,0
2009-09-18 09:00	22	38	100	0,0	19,63	8,52	47,4	1015,51	8,07	8,52	19,50	12,25	0,0	0,00	0,0
2009-09-18 09:30	15	38	100	0,0	19,63	8,62	49,2	1014,51	8,17	8,62	19,50	12,35	0,0	1,80	1,8
2009-09-18 10:00	256	38	100	0,0	19,63	8,82	49,2	1015,51	8,37	8,82	19,50	12,55	1,8	1,80	1,8
2009-09-18 10:30	294	38	100	0,0	19,63	9,22	49,2	1015,51	8,77	9,22	19,50	12,95	2,6	0,00	1,8
2009-09-18 11:00	330	38	100	0,0	19,63	9,72	49,2	1015,51	9,27	9,72	19,50	13,45	2,6	0,00	1,8
2009-09-18 11:30	340	38	100	0,0	19,63	10,22	49,2	1015,51	9,77	10,22	19,50	13,95	2,4	0,00	1,8
2009-09-18 12:00	338	38	100	1,2	19,63	10,32	49,2	1015,51	9,87	10,32	19,50	14,05	2,2	0,00	1,8
2009-09-18 12:30	337	38	97	0,0	19,63	10,32	49,2	1015,51	9,40	10,32	19,50	13,79	1,4	0,00	1,8
2009-09-18 13:00	336	38	98	0,0	19,63	10,32	49,2	1015,51	9,56	10,32	19,50	13,88	0,0	0,00	1,8
2009-09-18 13:30	170	38	99	0,0	19,53	10,12	49,2	1015,51	9,51	10,12	19,40	13,77	1,6	0,00	1,8
2009-09-18 14:00	332	39	100	0,0	19,53	10,12	49,2	1016,51	9,67	10,12	19,45	13,85	1,4	0,00	1,8
2009-09-18 14:30	356	39	100	0,0	19,43	10,32	49,2	1015,51	9,87	10,32	19,35	14,05	1,6	0,00	1,8
2009-09-18 15:00	336	39	100	1,4	19,43	10,62	49,2	1015,51	10,17	10,62	19,35	14,35	1,6	0,00	1,8
2009-09-18 15:30	337	39	98	0,0	19,43	10,52	49,2	1016,51	9,76	10,52	19,35	14,08	2,8	0,00	1,8
2009-09-18 16:00	324	39	99	0,0	19,43	10,52	49,2	1016,51	9,91	10,52	19,35	14,17	2,8	0,00	1,8
2009-09-18 16:30	335	39	100	0,0	19,43	10,42	49,2	1016,51	9,97	10,42	19,35	14,15	1,4	0,00	1,8
2009-09-18 17:00	324	39	96	0,0	19,43	10,62	49,2	1016,51	9,54	10,62	19,35	14,01	4,3	0,00	1,8
2009-09-18 17:30	289	39	95	0,0	19,43	10,52	49,2	1016,51	9,28	10,52	19,35	13,82	3,9	0,00	1,8
2009-09-18 18:00	345	39	93	2,4	19,43	10,52	49,2	1016,51	8,95	9,29	19,35	13,66	4,5	0,00	1,8
2009-09-18 18:30	340	39	91	2,0	19,43	10,62	49,2	1016,51	8,72	10,62	19,35	13,60	4,5	0,00	1,8
2009-09-18 19:00	344	39	91	3,0	19,43	10,52	49,2	1016,51	8,62	8,46	19,35	13,50	4,9	0,00	1,8
2009-09-18 19:30	328	39	91	0,0	19,53	10,32	49,2	1016,51	8,42	10,32	19,45	13,30	3,3	0,00	1,8
2009-09-18 20:00	331	39	92	1,6	19,53	10,32	49,2	1016,51	8,59	10,32	19,45	13,38	2,8	0,00	1,8
2009-09-18 20:30	342	39	92	0,0	19,53	10,22	49,2	1016,51	8,49	10,22	19,45	13,28	2,4	0,00	1,8
2009-09-18 21:00	343	39	92	0,0	19,53	9,82	49,2	1016,51	8,10	9,82	19,45	12,88	1,2	0,00	1,8
2009-09-18 21:30	323	39	94	0,0	19,43	9,82	49,2	1016,51	8,42	9,82	19,35	13,04	1,6	0,00	1,8
2009-09-18 22:00	317	39	94	0,0	19,43	9,82	49,2	1017,52	8,42	9,82	19,35	13,04	1,4	0,00	1,8
2009-09-18 22:30	351	39	94	0,0	19,33	9,82	49,2	1016,51	8,42	9,82	19,25	13,04	2,0	0,00	1,8
2009-09-18 23:00	342	39	90	1,4	19,33	9,82	49,2	1016,51	7,76	9,82	19,25	12,72	2,6	0,00	1,8
2009-09-18 23:30	310	39	88	1,2	19,23	9,52	49,2	1017,52	7,13	9,52	19,15	12,26	3,1	0,00	1,8
2009-09-19 00:00	33	39	88	0,0	19,23	9,22	49,2	1017,52	6,83	9,22	19,15	11,96	2,2	0,00	0,0
2009-09-19 00:30	148	39	89	0,0	19,13	8,92	49,2	1017,52	6,71	8,92	19,05	11,73	1,4	0,00	0,0
2009-09-19 01:00	164	39	91	0,0	19,13	8,52	49,2	1017,52	6,65	8,52	19,05	11,49	0,0	0,00	0,0
2009-09-19 01:30	253	39	93	0,0	19,13	8,32	49,2	1017,52	6,78	8,32	19,05	11,46	0,0	0,00	0,0
2009-09-19 02:00	173	39	94	0,0	19,13	8,02	49,2	1017,52	6,64	8,02	19,05	11,24	1,4	0,00	0,0
2009-09-19 02:30	180	39	96	0,0	19,03	7,92	49,2	1017,52	6,86	7,92	18,95	11,31	0,0	0,00	0,0
2009-09-19 03:00	193	39	96	0,0	19,03	8,02	49,2	1017,52	6,96	8,02	18,95	11,41	0,0	0,00	0,0
2009-09-19 03:30	193	40	96	0,0	19,03	7,82	49,2	1016,51	6,76	7,82	18,99	11,21	0,0	0,00	0,0
2009-09-19 04:00	195	40	97	0,0	19,03	7,92	49,2	1016,51	7,02	7,92	18,99	11,39	0,0	0,00	0,0
2009-09-19 04:30	195	40	97	0,0	19,13	8,02	49,2	1017,52	7,12	8,02	19,09	11,49	0,0	0,00	0,0

Datum	Vindrikt °	Fukt inne Rh%	Fukt ute Rh%	Vindhast m/s	Temp in °C	Temp ute °C	Nb. Mån mm	Tryck Mbar	Daggp °C	Kyleffekt °C	Vix inne °C	Vix ute °C	Vindby m/s	Korr lufttryck	Nederb./dygn mm
2009-09-19 05:00	195	40	97	0,0	19,23	8,02	49,2	1017,52	7,12	8,02	19,19	11,49	0,0	0,00	0,0
2009-09-19 05:30	195	40	97	0,0	19,43	8,12	49,2	1017,52	7,21	8,12	19,39	11,59	0,0	0,00	0,0
2009-09-19 06:00	195	40	97	0,0	19,53	8,02	49,2	1017,52	7,12	8,02	19,49	11,49	0,0	0,00	0,0
2009-09-19 06:30	194	39	97	0,0	19,63	7,82	49,2	1017,52	6,92	7,82	19,55	11,29	0,0	0,00	0,0
2009-09-19 07:00	190	39	98	0,0	19,73	7,72	49,2	1016,51	6,97	7,72	19,65	11,28	0,0	0,00	0,0
2009-09-19 07:30	190	39	99	0,0	19,73	7,92	49,2	1016,51	7,32	7,92	19,65	11,56	0,0	0,00	0,0
2009-09-19 08:00	191	39	99	0,0	19,73	8,12	49,2	1017,52	7,52	8,12	19,65	11,76	0,0	0,00	0,0
2009-09-19 08:30	191	39	99	0,0	19,63	8,32	49,2	1017,52	7,72	8,32	19,55	11,96	0,0	0,00	0,0
2009-09-19 09:00	191	39	99	0,0	19,63	8,52	49,2	1017,52	7,92	8,52	19,55	12,16	0,0	0,00	0,0
2009-09-19 09:30	191	39	100	0,0	19,53	8,92	49,2	1017,52	8,47	8,92	19,45	12,65	0,0	0,00	0,0
2009-09-19 10:00	191	39	99	0,0	19,53	9,32	49,2	1017,52	8,72	9,32	19,45	12,96	0,0	0,00	0,0
2009-09-19 10:30	167	39	99	0,0	19,43	9,62	49,2	1017,52	9,02	9,62	19,35	13,26	1,4	0,00	0,0
2009-09-19 11:00	160	39	99	0,0	19,43	10,02	49,2	1016,51	9,42	10,02	19,35	13,67	1,2	0,00	0,0
2009-09-19 11:30	160	39	98	0,0	19,43	10,62	49,2	1016,51	9,86	10,62	19,35	14,18	0,0	0,00	0,0
2009-09-19 12:00	159	40	95	0,0	19,43	11,32	49,2	1016,51	10,07	11,32	19,39	14,63	1,2	0,00	0,0
2009-09-19 12:30	156	40	90	1,2	19,53	12,32	49,2	1016,51	10,22	12,32	19,49	15,22	1,6	0,00	0,0
2009-09-19 13:00	119	40	85	0,0	19,63	13,02	49,2	1016,51	10,03	13,02	19,59	15,53	1,8	0,00	0,0
2009-09-19 13:30	138	40	82	0,0	19,63	13,73	49,2	1016,51	10,15	13,73	19,59	16,00	1,6	0,00	0,0
2009-09-19 14:00	191	40	75	2,0	19,63	14,63	49,2	1015,51	9,64	14,63	19,59	16,40	3,1	0,00	0,0
2009-09-19 14:30	116	40	75	1,2	19,53	15,13	49,2	1015,51	10,12	15,13	19,49	16,90	3,3	0,00	0,0
2009-09-19 15:00	149	40	70	1,8	19,53	15,23	49,2	1015,51	9,14	15,23	19,49	16,67	4,3	0,00	0,0
2009-09-19 15:30	132	40	70	1,6	19,53	15,53	49,2	1014,51	9,43	15,53	19,49	16,97	5,4	0,00	0,0
2009-09-19 16:00	120	40	71	2,2	19,53	15,13	49,2	1014,51	9,27	15,13	19,49	16,63	3,7	0,00	0,0
2009-09-19 16:30	111	41	74	1,6	19,43	14,93	49,2	1014,51	9,72	14,93	19,44	16,64	3,5	0,00	0,0
2009-09-19 17:00	122	41	76	1,2	19,43	15,13	49,2	1014,51	10,32	15,13	19,44	16,97	4,9	0,00	0,0
2009-09-19 17:30	128	41	78	1,6	19,43	14,93	49,2	1013,51	10,54	14,93	19,44	16,91	3,7	0,00	0,0
2009-09-19 18:00	125	41	81	0,0	19,43	14,13	49,2	1013,51	10,35	14,13	19,44	16,33	3,1	0,00	0,0
2009-09-19 18:30	111	41	83	1,6	19,43	13,83	49,2	1013,51	10,44	13,83	19,44	16,18	2,4	0,00	0,0
2009-09-19 19:00	111	41	84	1,4	19,43	13,33	49,2	1013,51	10,13	13,33	19,44	15,75	2,2	0,00	0,0
2009-09-19 19:30	107	41	86	0,0	19,43	12,62	49,2	1013,51	9,81	12,62	19,44	15,20	3,0	0,00	0,0
2009-09-19 20:00	90	41	89	0,0	19,43	11,92	49,2	1012,51	9,66	11,92	19,44	14,74	1,6	0,00	0,0
2009-09-19 20:30	95	41	94	0,0	19,43	11,42	49,2	1012,51	10,01	11,42	19,44	14,64	1,6	0,00	0,0
2009-09-19 21:00	83	41	96	0,0	19,43	11,12	49,2	1012,51	10,04	11,12	19,44	14,51	1,8	0,00	0,0
2009-09-19 21:30	98	41	97	0,0	19,43	10,92	49,2	1012,51	10,00	10,92	19,44	14,39	2,0	0,00	0,0
2009-09-19 22:00	99	41	98	0,0	19,33	10,52	49,2	1011,51	9,76	10,52	19,34	14,08	1,6	0,00	0,0
2009-09-19 22:30	107	41	98	0,0	19,33	10,22	49,2	1011,51	9,46	10,22	19,34	13,78	1,8	0,00	0,0
2009-09-19 23:00	91	41	99	0,0	19,33	9,92	49,2	1011,51	9,32	9,92	19,34	13,57	1,6	0,00	0,0
2009-09-19 23:30	94	41	99	0,0	19,33	9,72	49,2	1011,51	9,12	9,72	19,34	13,36	1,2	0,00	0,0
2009-09-20 00:00	90	41	99	0,0	19,33	9,12	49,2	1010,51	8,52	9,12	19,34	12,76	0,0	0,00	0,0
2009-09-20 00:30	106	41	99	1,2	19,33	9,12	49,2	1010,51	8,52	9,12	19,34	12,76	1,4	0,00	0,0
2009-09-20 01:00	97	41	99	0,0	19,33	8,72	49,2	1010,51	8,12	8,72	19,34	12,36	0,0	0,00	0,0
2009-09-20 01:30	97	41	99	0,0	19,33	8,32	49,2	1010,51	7,72	8,32	19,34	11,96	0,0	0,00	0,0
2009-09-20 02:00	97	42	99	0,0	19,33	7,82	49,2	1010,51	7,22	7,82	19,38	11,46	0,0	0,00	0,0
2009-09-20 02:30	90	42	100	0,0	19,33	7,52	49,2	1009,51	7,08	7,52	19,38	11,25	0,0	0,00	0,0
2009-09-20 03:00	91	42	100	0,0	19,33	7,32	49,2	1009,51	6,88	7,32	19,38	11,05	0,0	0,00	0,0
2009-09-20 03:30	91	41	100	0,0	19,23	7,02	49,2	1009,51	6,58	7,02	19,24	10,75	0,0	0,00	0,0

Datum	Vindrikt °	Fukt inne Rh%	Fukt ute Rh%	Vindhast m/s	Temp in °C	Temp ute °C	Nb. Mån mm	Tryck Mbar	Dagpp °C	Kyleffekt °C	Vix inne °C	Vix ute °C	Vindby m/s	Korr lufttryck	Nederb./dygn mm
2009-09-20 04:00	91	41	100	0,0	19,33	6,72	49,2	1009,51	6,28	6,72	19,34	10,45	0,0	0,00	0,0
2009-09-20 04:30	91	41	100	0,0	19,23	6,42	49,2	1009,51	5,98	6,42	19,24	10,15	0,0	0,00	0,0
2009-09-20 05:00	91	41	100	0,0	19,23	6,02	49,2	1008,51	5,58	6,02	19,24	9,75	0,0	0,00	0,0
2009-09-20 05:30	91	41	100	0,0	19,23	5,52	49,2	1008,51	5,08	5,52	19,24	9,25	0,0	0,00	0,0
2009-09-20 06:00	44	41	100	0,0	19,23	6,32	49,2	1008,51	5,88	6,32	19,24	10,05	0,0	0,00	0,0
2009-09-20 06:30	26	41	100	0,0	19,23	6,42	49,2	1008,51	5,98	6,42	19,24	10,15	0,0	0,00	0,0
2009-09-20 07:00	26	41	100	0,0	19,23	5,82	49,2	1008,51	5,38	5,82	19,24	9,55	0,0	0,00	0,0
2009-09-20 07:30	84	41	100	0,0	19,13	6,02	49,2	1008,51	5,58	6,02	19,14	9,75	0,0	0,00	0,0
2009-09-20 08:00	84	41	100	0,0	19,13	5,82	49,2	1008,51	5,38	5,82	19,14	9,55	0,0	0,00	0,0
2009-09-20 08:30	87	41	100	0,0	19,13	6,12	49,2	1008,51	5,68	6,12	19,14	9,85	0,0	0,00	0,0
2009-09-20 09:00	86	41	100	0,0	19,13	7,02	49,2	1008,51	6,58	7,02	19,14	10,75	0,0	0,00	0,0
2009-09-20 09:30	86	41	100	0,0	19,23	7,62	55,2	1008,51	7,18	7,62	19,24	11,35	3,5	6,00	6,0
2009-09-20 10:00	168	41	100	0,0	19,23	8,52	55,2	1008,51	8,07	8,52	19,24	12,25	1,4	6,00	6,0
2009-09-20 10:30	174	41	100	0,0	19,23	9,12	55,2	1008,51	8,67	9,12	19,24	12,85	2,6	0,00	6,0
2009-09-20 11:00	143	41	100	0,0	19,23	10,02	55,2	1008,51	9,57	10,02	19,24	13,75	2,2	0,00	6,0
2009-09-20 11:30	190	41	100	1,6	19,23	11,32	55,2	1008,51	10,87	11,32	19,24	15,05	2,6	0,00	6,0
2009-09-20 12:00	166	41	87	0,0	19,23	12,62	55,2	1008,51	9,99	12,62	19,24	15,28	3,3	0,00	6,0
2009-09-20 12:30	319	41	82	0,0	19,33	13,02	55,2	1008,51	9,47	13,02	19,34	15,30	3,0	0,00	6,0
2009-09-20 13:00	351	41	78	1,4	19,33	12,42	55,2	1008,51	8,12	12,42	19,34	14,41	3,0	0,00	6,0
2009-09-20 13:30	319	41	75	1,2	19,33	12,72	55,2	1008,51	7,81	12,72	19,34	14,50	2,8	0,00	6,0
2009-09-20 14:00	333	41	76	1,2	19,33	12,42	55,2	1009,51	7,72	12,42	19,34	14,27	3,9	0,00	6,0
2009-09-20 14:30	338	41	77	0,0	19,33	12,02	55,2	1009,51	7,53	12,02	19,34	13,94	3,0	0,00	6,0
2009-09-20 15:00	344	41	76	0,0	19,23	11,72	55,2	1009,51	7,05	11,72	19,24	13,57	2,2	0,00	6,0
2009-09-20 15:30	332	41	78	0,0	19,23	11,52	55,2	1009,51	7,25	11,52	19,24	13,51	2,0	0,00	6,0
2009-09-20 16:00	351	41	80	0,0	19,23	11,42	55,2	1009,51	7,54	11,42	19,24	13,55	1,4	0,00	6,0
2009-09-20 16:30	335	41	72	0,0	19,23	11,32	55,2	1009,51	5,84	11,32	19,24	12,90	3,1	0,00	6,0
2009-09-20 17:00	342	41	73	0,0	19,23	11,32	55,2	1009,51	6,05	11,32	19,24	12,96	1,4	0,00	6,0
2009-09-20 17:30	321	41	72	1,2	19,23	11,02	55,2	1009,51	5,56	11,02	19,24	12,60	4,9	0,00	6,0
2009-09-20 18:00	314	41	71	0,0	19,23	11,02	55,2	1009,51	5,35	11,02	19,24	12,53	2,8	0,00	6,0
2009-09-20 18:30	344	40	74	1,2	19,23	10,72	55,2	1010,51	5,68	10,72	19,19	12,43	3,7	0,00	6,0
2009-09-20 19:00	337	40	78	0,0	19,13	9,62	55,2	1010,51	5,41	9,62	19,09	11,61	3,0	0,00	6,0
2009-09-20 19:30	331	40	79	1,2	19,13	9,12	55,2	1010,51	5,12	9,12	19,09	11,18	2,2	0,00	6,0
2009-09-20 20:00	319	40	79	2,4	19,13	8,72	55,2	1010,51	4,73	7,39	19,09	10,78	3,5	0,00	6,0
2009-09-20 20:30	327	40	77	1,8	19,03	8,42	55,2	1010,51	4,06	8,42	18,99	10,34	4,5	0,00	6,0
2009-09-20 21:00	334	40	79	2,2	19,03	7,92	55,2	1010,51	3,95	7,92	18,99	9,98	2,6	0,00	6,0
2009-09-20 21:30	340	40	82	0,0	19,03	7,52	55,2	1010,51	4,12	7,52	18,99	9,80	1,6	0,00	6,0
2009-09-20 22:00	341	40	85	0,0	19,03	7,02	55,2	1010,51	4,16	7,02	18,99	9,52	0,0	0,00	6,0
2009-09-20 22:30	338	40	86	0,0	19,03	6,92	55,2	1010,51	4,23	6,92	18,99	9,50	1,2	0,00	6,0
2009-09-20 23:00	12	40	88	0,0	19,03	6,42	55,2	1010,51	4,08	6,42	18,99	9,15	0,0	0,00	6,0
2009-09-20 23:30	328	40	90	0,0	19,03	6,12	55,2	1010,51	4,12	6,12	18,99	9,01	1,6	0,00	6,0
2009-09-21 00:00	319	40	92	0,0	19,03	5,72	55,2	1010,51	4,05	5,72	18,99	8,77	1,8	0,00	0,0
2009-09-21 00:30	338	40	93	0,0	19,03	5,62	55,2	1010,51	4,11	5,62	18,99	8,75	1,4	0,00	0,0
2009-09-21 01:00	337	40	94	0,0	18,93	5,82	55,2	1010,51	4,46	5,82	18,89	9,04	1,6	0,00	0,0
2009-09-21 01:30	337	40	93	0,0	18,93	5,12	55,2	1010,51	3,61	5,12	18,89	8,25	0,0	0,00	0,0
2009-09-21 02:00	337	40	96	0,0	18,93	5,32	55,2	1010,51	4,28	5,32	18,89	8,70	0,0	0,00	0,0
2009-09-21 02:30	334	40	95	0,0	18,93	5,42	55,2	1010,51	4,22	5,42	18,89	8,72	0,0	0,00	0,0



Datum	Vindrikt °	Fukt inne Rh%	Fukt ute Rh%	Vindhast m/s	Temp in °C	Temp ute °C	Nb. Mån mm	Tryck Mbar	Dagpp °C	Kyleffekt °C	Vix inne °C	Vix ute °C	Vindby m/s	Korr lufttryck	Nederb./dygn mm
2009-09-21 03:00	268	40	94	0,0	18,93	5,12	55,2	1010,51	3,77	5,12	18,89	8,34	0,0	0,00	0,0
2009-09-21 03:30	268	40	94	0,0	18,93	4,82	55,2	1010,51	3,47	4,82	18,89	8,04	0,0	0,00	0,0
2009-09-21 04:00	268	40	95	0,0	18,93	4,02	55,2	1010,51	2,84	4,02	18,89	7,32	0,0	0,00	0,0
2009-09-21 04:30	331	40	97	0,0	19,03	4,32	55,2	1010,51	3,44	4,32	18,99	7,79	0,0	0,00	0,0
2009-09-21 05:00	351	40	97	0,0	19,23	4,72	55,2	1010,51	3,84	4,72	19,19	8,19	1,2	0,00	0,0
2009-09-21 05:30	351	40	96	0,0	19,33	4,12	55,2	1010,51	3,09	4,12	19,29	7,50	0,0	0,00	0,0
2009-09-21 06:00	343	40	96	0,0	19,53	3,72	55,2	1010,51	2,69	3,72	19,49	7,10	0,0	0,00	0,0
2009-09-21 06:30	343	40	98	0,0	19,63	3,12	55,2	1010,51	2,39	3,12	19,59	6,67	0,0	0,00	0,0
2009-09-21 07:00	351	40	100	0,0	19,73	2,92	55,2	1010,51	2,49	2,92	19,69	6,65	0,0	0,00	0,0
2009-09-21 07:30	103	39	100	0,0	19,73	3,32	55,2	1010,51	2,89	3,32	19,65	7,05	1,2	0,00	0,0
2009-09-21 08:00	146	39	100	1,2	19,73	4,62	55,2	1010,51	4,18	4,62	19,65	8,35	2,8	0,00	0,0
2009-09-21 08:30	129	39	100	0,0	19,73	5,52	55,2	1009,51	5,08	5,52	19,65	9,25	1,8	0,00	0,0
2009-09-21 09:00	144	39	100	2,4	19,63	6,72	55,2	1009,51	6,28	5,28	19,55	10,45	4,3	0,00	0,0
2009-09-21 09:30	155	39	90	2,8	19,53	7,22	55,2	1009,51	5,20	4,85	19,45	10,11	4,1	0,00	0,0
2009-09-21 10:00	127	40	86	4,3	19,53	7,32	55,2	1009,51	4,63	2,10	19,49	9,90	5,2	0,00	0,0
2009-09-21 10:30	157	40	87	3,3	19,43	7,72	55,2	1009,51	5,19	4,46	19,39	10,38	4,9	0,00	0,0
2009-09-21 11:00	169	39	86	2,2	19,43	8,52	55,2	1008,51	5,80	8,52	19,35	11,10	5,0	0,00	0,0
2009-09-21 11:30	154	39	87	0,0	19,33	8,52	55,2	1008,51	5,97	8,52	19,25	11,18	5,0	0,00	0,0
2009-09-21 12:00	158	39	84	3,5	19,33	9,22	55,2	1008,51	6,13	6,15	19,25	11,65	4,5	0,00	0,0
2009-09-21 12:30	126	39	80	1,4	19,33	9,22	55,2	1007,51	5,40	9,22	19,25	11,35	4,5	0,00	0,0
2009-09-21 13:00	169	39	82	1,6	19,33	9,62	55,2	1007,51	6,16	9,62	19,25	11,90	5,0	0,00	0,0
2009-09-21 13:30	149	40	82	3,0	19,33	10,42	55,2	1007,51	6,94	8,35	19,29	12,70	5,2	0,00	0,0
2009-09-21 14:00	170	39	81	3,9	19,23	10,52	55,2	1007,51	6,85	6,78	19,15	12,73	6,0	0,00	0,0
2009-09-21 14:30	160	39	82	3,1	19,23	10,22	55,2	1006,51	6,74	8,13	19,15	12,50	5,6	0,00	0,0
2009-09-21 15:00	159	39	81	2,8	19,23	10,42	55,2	1006,51	6,75	8,35	19,15	12,63	6,4	0,00	0,0
2009-09-21 15:30	148	39	78	4,5	19,23	10,22	55,2	1006,51	5,99	4,79	19,15	12,21	6,0	0,00	0,0
2009-09-21 16:00	141	39	79	3,9	19,13	10,02	55,2	1006,51	5,99	6,20	19,05	12,08	5,4	0,00	0,0
2009-09-21 16:30	159	39	80	2,0	19,13	10,12	55,2	1006,51	6,27	10,12	19,05	12,25	5,0	0,00	0,0
2009-09-21 17:00	133	39	79	2,2	19,13	10,32	55,2	1005,51	6,28	10,32	19,05	12,38	4,1	0,00	0,0
2009-09-21 17:30	134	39	81	0,0	19,03	10,02	55,2	1005,51	6,36	10,02	18,95	12,23	3,7	0,00	0,0
2009-09-21 18:00	139	39	84	0,0	19,03	9,72	55,2	1005,51	6,62	9,72	18,95	12,15	2,4	0,00	0,0
2009-09-21 18:30	144	40	86	1,4	19,03	9,32	55,2	1005,51	6,58	9,32	18,99	11,90	1,8	0,00	0,0
2009-09-21 19:00	122	40	86	1,4	19,13	8,82	55,2	1005,51	6,09	8,82	19,09	11,40	2,6	0,00	0,0
2009-09-21 19:30	123	40	88	0,0	19,13	8,42	55,2	1005,51	6,05	8,42	19,09	11,16	2,6	0,00	0,0
2009-09-21 20:00	117	40	87	1,2	19,13	8,12	55,2	1004,51	5,58	8,12	19,09	10,78	1,8	0,00	0,0
2009-09-21 20:30	118	40	88	0,0	19,23	7,92	55,2	1005,51	5,56	7,92	19,19	10,66	1,4	0,00	0,0
2009-09-21 21:00	115	40	89	0,0	19,33	8,02	55,2	1005,51	5,82	8,02	19,29	10,83	1,8	0,00	0,0
2009-09-21 21:30	149	40	89	0,0	19,43	7,92	55,2	1005,51	5,72	7,92	19,39	10,73	1,8	0,00	0,0
2009-09-21 22:00	149	39	89	0,0	19,53	7,82	55,2	1005,51	5,63	7,82	19,45	10,63	0,0	0,00	0,0
2009-09-21 22:30	149	39	90	0,0	19,53	7,52	55,2	1004,51	5,50	7,52	19,45	10,41	0,0	0,00	0,0
2009-09-21 23:00	149	39	92	0,0	19,43	7,12	55,2	1005,51	5,43	7,12	19,35	10,17	0,0	0,00	0,0
2009-09-21 23:30	143	39	95	0,0	19,33	7,52	55,2	1005,51	6,31	7,52	19,25	10,82	1,2	0,00	0,0
2009-09-22 00:00	356	39	95	0,0	19,33	7,72	55,2	1005,51	6,50	7,72	19,25	11,02	1,6	0,00	0,0
2009-09-22 00:30	1	39	94	0,0	19,23	7,72	55,2	1005,51	6,35	7,72	19,15	10,94	0,0	0,00	0,0
2009-09-22 01:00	1	40	95	0,0	19,13	7,12	55,2	1005,51	5,91	7,12	19,09	10,42	0,0	0,00	0,0
2009-09-22 01:30	1	40	94	0,0	19,13	6,82	55,2	1004,51	5,45	6,82	19,09	10,04	0,0	0,00	0,0

Datum	Vindrikt °	Fukt inne Rh%	Fukt ute Rh%	Vindhast m/s	Temp in °C	Temp ute °C	Nb. Mån mm	Tryck Mbar	Daggp °C	Kyleffekt °C	Vix inne °C	Vix ute °C	Vindby m/s	Korr lufttryck	Nederb./dygn mm
2009-09-22 02:00	1	40	95	0,0	19,13	6,32	55,2	1004,51	5,12	6,32	19,09	9,62	0,0	0,00	0,0
2009-09-22 02:30	1	40	96	0,0	19,13	5,92	55,2	1004,51	4,87	5,92	19,09	9,31	0,0	0,00	0,0
2009-09-22 03:00	65	39	97	0,0	19,13	5,72	55,2	1004,51	4,83	5,72	19,05	9,19	0,0	0,00	0,0
2009-09-22 03:30	65	39	100	0,0	19,23	5,72	55,2	1004,51	5,28	5,72	19,15	9,45	0,0	0,00	0,0
2009-09-22 04:00	86	40	100	0,0	19,33	6,12	55,2	1003,51	5,68	6,12	19,29	9,85	1,2	0,00	0,0
2009-09-22 04:30	117	40	100	1,6	19,43	6,32	55,2	1003,51	5,88	6,32	19,39	10,05	1,6	0,00	0,0
2009-09-22 05:00	87	39	100	0,0	19,53	6,12	55,2	1002,51	5,68	6,12	19,45	9,85	2,8	0,00	0,0
2009-09-22 05:30	105	39	100	0,0	19,63	5,92	55,2	1002,51	5,48	5,92	19,55	9,65	2,4	0,00	0,0
2009-09-22 06:00	114	39	100	0,0	19,73	5,52	55,2	1001,51	5,08	5,52	19,65	9,25	2,2	0,00	0,0
2009-09-22 06:30	114	39	100	2,0	19,63	5,82	55,2	1000,51	5,38	5,82	19,55	9,55	2,8	0,00	0,0
2009-09-22 07:00	139	39	100	0,0	19,63	5,72	55,2	1000,51	5,28	5,72	19,55	9,45	2,4	0,00	0,0
2009-09-22 07:30	117	39	100	0,0	19,53	6,02	55,2	999,51	5,58	6,02	19,45	9,75	2,4	0,00	0,0
2009-09-22 08:00	125	40	100	1,4	19,53	6,62	55,2	999,51	6,18	6,62	19,49	10,35	4,5	0,00	0,0
2009-09-22 08:30	124	40	100	5,0	19,43	7,22	55,2	998,51	6,78	0,55	19,39	10,95	6,4	0,00	0,0
2009-09-22 09:00	140	40	98	4,3	19,43	7,72	55,2	997,50	6,97	2,58	19,39	11,28	7,7	0,00	0,0
2009-09-22 09:30	172	40	94	3,5	19,43	8,22	55,2	997,50	6,84	5,02	19,39	11,44	8,7	0,00	0,0
2009-09-22 10:00	156	40	95	4,5	19,33	8,22	55,2	996,50	7,00	2,31	19,29	11,52	8,5	0,00	0,0
2009-09-22 10:30	152	40	96	2,8	19,33	8,22	55,2	996,50	7,16	5,94	19,29	11,61	6,2	0,00	0,0
2009-09-22 11:00	144	40	100	3,1	19,33	7,92	57,0	995,50	7,47	5,61	19,29	11,65	5,8	1,80	1,8
2009-09-22 11:30	151	40	100	3,5	19,43	7,92	57,6	995,50	7,47	4,68	19,39	11,65	6,0	2,40	2,4
2009-09-22 12:00	132	40	100	2,0	19,43	8,12	59,4	995,50	7,67	8,12	19,39	11,85	7,5	2,40	4,2
2009-09-22 12:30	175	40	100	1,8	19,43	8,72	59,4	994,50	8,27	8,72	19,39	12,45	6,2	1,80	4,2
2009-09-22 13:00	146	40	100	1,6	19,43	10,32	59,4	994,50	9,87	10,32	19,39	14,05	7,7	0,00	4,2
2009-09-22 13:30	166	40	100	1,8	19,53	10,72	59,4	994,50	10,27	10,72	19,49	14,45	5,2	0,00	4,2
2009-09-22 14:00	163	40	100	0,0	19,53	11,02	59,4	994,50	10,57	11,02	19,49	14,75	2,6	0,00	4,2
2009-09-22 14:30	351	40	100	1,4	19,43	10,92	59,4	995,50	10,47	10,92	19,39	14,65	1,6	0,00	4,2
2009-09-22 15:00	356	40	100	0,0	19,43	10,32	61,2	995,50	9,87	10,32	19,39	14,05	3,7	1,80	6,0
2009-09-22 15:30	356	40	97	0,0	19,43	10,72	61,2	994,50	9,80	10,72	19,39	14,19	1,2	1,80	6,0
2009-09-22 16:00	1	40	96	0,0	19,33	10,92	61,2	994,50	9,84	10,92	19,29	14,31	0,0	0,00	6,0
2009-09-22 16:30	316	40	96	0,0	19,33	10,72	61,2	994,50	9,64	10,72	19,29	14,11	0,0	0,00	6,0
2009-09-22 17:00	175	40	98	0,0	19,33	10,52	61,2	994,50	9,76	10,52	19,29	14,08	1,4	0,00	6,0
2009-09-22 17:30	154	40	99	0,0	19,33	10,92	61,2	994,50	10,31	10,92	19,29	14,57	2,0	0,00	6,0
2009-09-22 18:00	142	40	100	0,0	19,33	10,52	61,2	994,50	10,07	10,52	19,29	14,25	1,8	0,00	6,0
2009-09-22 18:30	140	40	100	0,0	19,33	9,92	61,2	993,50	9,47	9,92	19,29	13,65	1,2	0,00	6,0
2009-09-22 19:00	140	40	100	0,0	19,23	9,22	61,2	993,50	8,77	9,22	19,19	12,95	1,6	0,00	6,0
2009-09-22 19:30	117	40	100	0,0	19,23	8,92	61,2	993,50	8,47	8,92	19,19	12,65	1,4	0,00	6,0
2009-09-22 20:00	107	41	100	0,0	19,23	8,82	61,2	993,50	8,37	8,82	19,24	12,55	1,2	0,00	6,0
2009-09-22 20:30	319	41	100	0,0	19,23	8,42	61,2	994,50	7,97	8,42	19,24	12,15	9,0	0,00	6,0
2009-09-22 21:00	105	41	100	0,0	19,13	8,62	62,4	993,50	8,17	8,62	19,14	12,35	3,7	1,20	7,2
2009-09-22 21:30	161	41	100	0,0	19,23	8,42	62,4	994,50	7,97	8,42	19,24	12,15	1,6	1,20	7,2
2009-09-22 22:00	177	41	100	0,0	19,23	8,22	63,0	994,50	7,77	8,22	19,24	11,95	0,0	0,60	7,8
2009-09-22 22:30	177	41	100	0,0	19,33	8,12	63,0	994,50	7,67	8,12	19,34	11,85	0,0	0,60	7,8
2009-09-22 23:00	314	41	100	1,8	19,33	8,42	63,0	994,50	7,97	8,42	19,34	12,15	2,4	0,00	7,8
2009-09-22 23:30	330	41	100	0,0	19,43	8,32	63,0	995,50	7,87	8,32	19,44	12,05	1,8	0,00	7,8
2009-09-23 00:00	330	41	100	0,0	19,53	7,92	63,0	995,50	7,47	7,92	19,54	11,65	1,2	0,00	0,0
2009-09-23 00:30	126	41	100	0,0	19,53	7,82	63,0	995,50	7,38	7,82	19,54	11,55	1,8	0,00	0,0

Datum	Vindrikt	Fukt inne	Fukt ute	Vindhast	Temp in	Temp ute	Nb. Mån	Tryck	Dagpp	Kyleffekt	Vix inne	Vix ute	Vindby	Korr lufttryck	Nederb./dygn
	°	Rh%	Rh%	m/s	°C	°C	mm	Mbar	°C	°C	°C	°C	m/s		mm
2009-09-23 01:00	331	40	100	0,0	19,63	7,92	63,0	995,50	7,47	7,92	19,59	11,65	2,4	0,00	0,0
2009-09-23 01:30	278	40	100	0,0	19,63	7,62	63,0	995,50	7,18	7,62	19,59	11,35	1,8	0,00	0,0
2009-09-23 02:00	290	40	100	0,0	19,73	7,72	63,0	995,50	7,28	7,72	19,69	11,45	2,2	0,00	0,0
2009-09-23 02:30	351	40	98	0,0	19,73	7,52	63,0	995,50	6,77	7,52	19,69	11,08	2,0	0,00	0,0
2009-09-23 03:00	324	40	95	0,0	19,73	7,62	63,0	995,50	6,41	7,62	19,69	10,92	3,0	0,00	0,0
2009-09-23 03:30	312	40	93	0,0	19,63	7,52	63,0	995,50	5,99	7,52	19,59	10,66	3,3	0,00	0,0
2009-09-23 04:00	303	39	95	0,0	19,63	7,32	63,0	995,50	6,11	7,32	19,55	10,62	2,0	0,00	0,0
2009-09-23 04:30	297	39	93	0,0	19,63	7,52	63,0	995,50	5,99	7,52	19,55	10,66	3,5	0,00	0,0
2009-09-23 05:00	342	39	93	0,0	19,63	7,12	63,0	995,50	5,59	7,12	19,55	10,26	3,7	0,00	0,0
2009-09-23 05:30	324	39	90	2,0	19,63	7,32	63,0	995,50	5,30	7,32	19,55	10,21	4,7	0,00	0,0
2009-09-23 06:00	248	39	90	1,2	19,53	7,12	63,0	995,50	5,10	7,12	19,45	10,01	3,9	0,00	0,0
2009-09-23 06:30	336	39	88	1,8	19,53	7,12	63,0	996,50	4,77	7,12	19,45	9,85	4,5	0,00	0,0
2009-09-23 07:00	303	39	89	0,0	19,53	6,72	63,0	996,50	4,54	6,72	19,45	9,53	3,3	0,00	0,0
2009-09-23 07:30	315	39	89	1,6	19,53	6,62	63,0	996,50	4,45	6,62	19,45	9,43	2,8	0,00	0,0
2009-09-23 08:00	341	39	89	2,4	19,53	6,92	63,0	996,50	4,74	5,49	19,45	9,73	3,1	0,00	0,0
2009-09-23 08:30	288	38	84	1,6	19,43	7,32	63,0	996,50	4,28	7,32	19,30	9,75	5,4	0,00	0,0
2009-09-23 09:00	343	38	82	3,5	19,43	7,32	63,0	996,50	3,92	4,00	19,30	9,60	6,0	0,00	0,0
2009-09-23 09:30	299	38	86	0,0	19,43	7,32	63,0	996,50	4,63	7,32	19,30	9,90	4,3	0,00	0,0
2009-09-23 10:00	346	38	86	0,0	19,43	7,32	63,0	997,50	4,63	7,32	19,30	9,90	3,9	0,00	0,0
2009-09-23 10:30	339	38	89	0,0	19,43	7,42	63,0	997,50	5,23	7,42	19,30	10,23	4,3	0,00	0,0
2009-09-23 11:00	334	38	85	0,0	19,43	7,72	63,0	998,51	4,84	7,72	19,30	10,22	4,5	0,00	0,0
2009-09-23 11:30	337	38	80	2,0	19,43	8,02	63,0	998,51	4,24	8,02	19,30	10,15	4,9	0,00	0,0
2009-09-23 12:00	329	38	79	3,1	19,43	8,32	63,0	998,51	4,34	6,05	19,30	10,38	5,4	0,00	0,0
2009-09-23 12:30	345	38	76	3,0	19,33	8,82	63,0	998,51	4,25	6,60	19,20	10,67	6,2	0,00	0,0
2009-09-23 13:00	320	37	76	3,9	19,33	8,62	63,0	998,51	4,06	4,57	19,16	10,47	6,2	0,00	0,0
2009-09-23 13:30	12	37	76	1,8	19,23	8,72	63,0	999,51	4,15	8,72	19,06	10,57	6,9	0,00	0,0
2009-09-23 14:00	341	37	77	3,7	19,23	8,72	63,0	999,51	4,35	4,68	19,06	10,64	5,6	0,00	0,0
2009-09-23 14:30	334	37	73	1,6	19,13	8,52	63,0	999,51	3,36	8,52	18,96	10,16	6,6	0,00	0,0
2009-09-23 15:00	327	37	72	2,2	19,03	8,52	63,0	1000,51	3,16	8,52	18,86	10,10	7,1	0,00	0,0
2009-09-23 15:30	301	37	73	1,2	19,03	8,52	63,0	1000,51	3,36	8,52	18,86	10,16	5,8	0,00	0,0
2009-09-23 16:00	326	37	77	1,4	19,03	8,02	63,0	1000,51	3,67	8,02	18,86	9,94	4,3	0,00	0,0
2009-09-23 16:30	326	37	73	1,2	18,93	7,72	63,0	1000,51	2,60	7,72	18,76	9,36	5,2	0,00	0,0
2009-09-23 17:00	336	37	73	0,0	18,93	7,82	63,0	1000,51	2,69	7,82	18,76	9,46	5,0	0,00	0,0
2009-09-23 17:30	333	37	73	1,8	18,93	7,62	63,0	1000,51	2,50	7,62	18,76	9,26	5,4	0,00	0,0
2009-09-23 18:00	327	37	74	0,0	18,93	7,72	63,0	1000,51	2,80	7,72	18,76	9,43	3,3	0,00	0,0
2009-09-23 18:30	330	37	75	1,4	19,03	7,32	63,0	1000,51	2,61	7,32	18,86	9,10	4,3	0,00	0,0
2009-09-23 19:00	333	37	78	0,0	19,13	6,52	63,0	1000,51	2,41	6,52	18,96	8,51	3,7	0,00	0,0
2009-09-23 19:30	333	37	82	1,2	19,13	6,22	63,0	1001,51	2,85	6,22	18,96	8,50	5,2	0,00	0,0
2009-09-23 20:00	351	37	86	0,0	19,13	5,62	63,0	1001,51	2,96	5,62	18,96	8,20	3,1	0,00	0,0
2009-09-23 20:30	340	37	88	0,0	19,23	5,02	63,0	1001,51	2,71	5,02	19,06	7,75	2,2	0,00	0,0
2009-09-23 21:00	337	37	91	0,0	19,23	4,82	63,0	1001,51	3,00	4,82	19,06	7,79	2,0	0,00	0,0
2009-09-23 21:30	324	37	91	0,0	19,13	4,82	63,0	1001,51	3,00	4,82	18,96	7,79	2,2	0,00	0,0
2009-09-23 22:00	320	37	93	0,0	19,13	4,72	63,0	1001,51	3,22	4,72	18,96	7,85	0,0	0,00	0,0
2009-09-23 22:30	338	37	95	0,0	19,03	4,52	63,0	1001,51	3,33	4,52	18,86	7,82	1,4	0,00	0,0
2009-09-23 23:00	331	37	96	0,0	19,03	3,92	63,0	1001,51	2,89	3,92	18,86	7,30	1,4	0,00	0,0
2009-09-23 23:30	331	37	97	0,0	18,93	3,62	63,0	1001,51	2,74	3,62	18,76	7,09	0,0	0,00	0,0

Datum	Vindrikt °	Fukt inne Rh%	Fukt ute Rh%	Vindhast m/s	Temp in °C	Temp ute °C	Nb. Mån mm	Tryck Mbar	Dagpp °C	Kyleffekt °C	Vix inne °C	Vix ute °C	Vindby m/s	Korr lufttryck	Nederb./dygn mm
2009-09-24 00:00	333	37	98	0,0	18,93	3,42	63,0	1001,51	2,69	3,42	18,76	6,97	0,0	0,00	0,0
2009-09-24 00:30	351	37	99	0,0	18,93	3,52	63,0	1001,51	2,94	3,52	18,76	7,16	1,2	0,00	0,0
2009-09-24 01:00	356	37	99	0,0	19,03	3,32	63,0	1000,51	2,74	3,32	18,86	6,96	0,0	0,00	0,0
2009-09-24 01:30	356	37	99	0,0	19,13	3,62	63,0	1000,51	3,04	3,62	18,96	7,26	0,0	0,00	0,0
2009-09-24 02:00	341	37	98	0,0	19,23	3,72	63,0	1000,51	2,99	3,72	19,06	7,27	3,0	0,00	0,0
2009-09-24 02:30	345	37	97	0,0	19,33	3,72	63,0	1001,51	2,84	3,72	19,16	7,19	2,6	0,00	0,0
2009-09-24 03:00	344	37	98	0,0	19,43	3,82	63,0	1001,51	3,09	3,82	19,26	7,37	1,4	0,00	0,0
2009-09-24 03:30	321	37	99	0,0	19,43	3,62	63,0	1000,51	3,04	3,62	19,26	7,26	0,0	0,00	0,0
2009-09-24 04:00	323	37	100	0,0	19,53	3,22	63,0	1000,51	2,79	3,22	19,36	6,95	1,2	0,00	0,0
2009-09-24 04:30	323	37	100	0,0	19,43	2,82	63,0	1001,51	2,39	2,82	19,26	6,55	0,0	0,00	0,0
2009-09-24 05:00	341	37	100	0,0	19,43	2,62	63,0	1001,51	2,19	2,62	19,26	6,35	0,0	0,00	0,0
2009-09-24 05:30	341	37	100	0,0	19,43	2,42	63,0	1001,51	1,99	2,42	19,26	6,15	0,0	0,00	0,0
2009-09-24 06:00	341	37	100	0,0	19,43	2,12	63,0	1001,51	1,69	2,12	19,26	5,85	0,0	0,00	0,0
2009-09-24 06:30	341	37	100	0,0	19,33	2,12	63,0	1001,51	1,69	2,12	19,16	5,85	0,0	0,00	0,0
2009-09-24 07:00	328	37	100	0,0	19,33	2,12	63,0	1001,51	1,69	2,12	19,16	5,85	0,0	0,00	0,0
2009-09-24 07:30	329	37	100	0,0	19,43	2,12	63,0	1001,51	1,69	2,12	19,26	5,85	0,0	0,00	0,0
2009-09-24 08:00	356	37	100	0,0	19,43	2,32	63,0	1001,51	1,89	2,32	19,26	6,05	0,0	0,00	0,0
2009-09-24 08:30	341	37	100	0,0	19,53	2,72	63,0	1001,51	2,29	2,72	19,36	6,45	1,4	0,00	0,0
2009-09-24 09:00	343	37	100	0,0	19,63	3,42	63,0	1002,51	2,99	3,42	19,46	7,15	0,0	0,00	0,0
2009-09-24 09:30	337	37	100	0,0	19,63	3,82	63,0	1002,51	3,39	3,82	19,46	7,55	1,4	0,00	0,0
2009-09-24 10:00	336	37	97	1,8	19,63	4,82	63,0	1002,51	3,94	4,82	19,46	8,29	2,8	0,00	0,0
2009-09-24 10:30	341	37	87	0,0	19,53	5,62	63,0	1002,51	3,13	5,62	19,36	8,28	2,0	0,00	0,0
2009-09-24 11:00	351	37	76	0,0	19,53	6,32	63,0	1003,51	1,84	6,32	19,36	8,17	3,7	0,00	0,0
2009-09-24 11:30	337	37	79	0,0	19,43	6,42	63,0	1003,51	2,50	6,42	19,26	8,48	3,1	0,00	0,0
2009-09-24 12:00	333	37	75	0,0	19,33	6,52	63,0	1003,51	1,84	6,52	19,16	8,30	2,0	0,00	0,0
2009-09-24 12:30	343	37	71	0,0	19,23	7,32	63,0	1003,51	1,81	7,32	19,06	8,83	2,6	0,00	0,0
2009-09-24 13:00	351	37	68	0,0	19,13	7,22	63,0	1003,51	1,08	7,22	18,96	8,53	3,7	0,00	0,0
2009-09-24 13:30	320	37	64	3,7	19,13	8,12	63,0	1004,51	1,05	3,98	18,96	9,19	3,7	0,00	0,0
2009-09-24 14:00	347	37	60	2,6	19,03	8,32	63,0	1004,51	0,30	6,97	18,86	9,15	3,7	0,00	0,0
2009-09-24 14:30	343	37	59	1,2	19,03	7,62	63,0	1004,51	-0,60	7,62	18,86	8,39	4,1	0,00	0,0
2009-09-24 15:00	356	37	59	0,0	19,03	7,52	63,0	1005,51	-0,69	7,52	18,86	8,29	3,5	0,00	0,0
2009-09-24 15:30	328	37	57	1,2	18,93	8,52	63,0	1005,51	-0,26	8,52	18,76	9,18	4,3	0,00	0,0
2009-09-24 16:00	340	37	52	2,4	18,93	8,72	63,0	1005,51	-1,40	7,39	18,76	9,12	3,7	0,00	0,0
2009-09-24 16:30	331	36	55	1,2	18,93	8,82	63,0	1005,51	-0,50	8,82	18,72	9,37	3,1	0,00	0,0
2009-09-24 17:00	344	37	55	1,6	18,93	8,72	63,0	1005,51	-0,59	8,72	18,76	9,27	3,5	0,00	0,0
2009-09-24 17:30	346	37	55	0,0	18,93	8,52	63,0	1006,51	-0,78	8,52	18,76	9,07	2,8	0,00	0,0
2009-09-24 18:00	331	37	59	1,6	18,93	7,92	63,0	1006,51	-0,32	7,92	18,76	8,69	1,8	0,00	0,0
2009-09-24 18:30	82	37	63	0,0	18,93	7,42	63,0	1006,51	0,16	7,42	18,76	8,43	1,6	0,00	0,0
2009-09-24 19:00	0	37	66	0,0	18,93	6,52	63,0	1006,51	-0,02	6,52	18,76	7,71	0,0	0,00	0,0
2009-09-24 19:30	0	37	73	0,0	18,83	5,12	63,0	1006,51	0,10	5,12	18,66	6,76	0,0	0,00	0,0
2009-09-24 20:00	0	37	78	0,0	18,83	4,22	63,0	1006,51	0,18	4,22	18,66	6,20	0,0	0,00	0,0
2009-09-24 20:30	0	37	82	0,0	18,83	3,52	63,0	1006,51	0,22	3,52	18,66	5,79	0,0	0,00	0,0
2009-09-24 21:00	0	37	86	0,0	18,83	2,72	63,0	1006,51	0,12	2,72	18,66	5,30	0,0	0,00	0,0
2009-09-24 21:30	0	37	89	0,0	18,83	2,32	63,0	1006,51	0,22	2,32	18,66	5,13	0,0	0,00	0,0
2009-09-24 22:00	0	37	90	0,0	18,83	2,12	63,0	1006,51	0,18	2,12	18,66	5,01	0,0	0,00	0,0
2009-09-24 22:30	0	37	92	0,0	18,83	2,12	63,0	1006,51	0,49	2,12	18,66	5,17	0,0	0,00	0,0

Datum	Vindrikt °	Fukt inne Rh%	Fukt ute Rh%	Vindhast m/s	Temp in °C	Temp ute °C	Nb. Mån mm	Tryck Mbar	Dagpp °C	Kyleffekt °C	Vix inne °C	Vix ute °C	Vindby m/s	Korr lufttryck	Nederb./dygn mm
2009-09-24 23:00	1	37	94	0,0	18,93	2,02	63,0	1006,51	0,70	2,02	18,76	5,23	0,0	0,00	0,0
2009-09-24 23:30	62	37	96	0,0	19,03	2,32	63,0	1006,51	1,30	2,32	18,86	5,70	0,0	0,00	0,0
2009-09-25 00:00	62	37	98	0,0	19,23	2,82	63,0	1005,51	2,10	2,82	19,06	6,37	0,0	0,00	0,0
2009-09-25 00:30	88	37	100	0,0	19,43	3,22	63,0	1005,51	2,79	3,22	19,26	6,95	0,0	0,00	0,0
2009-09-25 01:00	138	37	100	0,0	19,53	3,82	63,0	1005,51	3,39	3,82	19,36	7,55	3,1	0,00	0,0
2009-09-25 01:30	115	37	100	0,0	19,53	4,12	63,0	1005,51	3,68	4,12	19,36	7,85	2,0	0,00	0,0
2009-09-25 02:00	152	37	100	0,0	19,63	4,12	63,0	1005,51	3,68	4,12	19,46	7,85	2,6	0,00	0,0
2009-09-25 02:30	128	37	100	2,8	19,53	4,22	63,0	1004,51	3,78	1,57	19,36	7,95	3,7	0,00	0,0
2009-09-25 03:00	137	37	100	2,8	19,53	4,42	63,0	1003,51	3,98	1,79	19,36	8,15	5,4	0,00	0,0
2009-09-25 03:30	138	37	100	3,5	19,43	4,72	64,8	1003,51	4,28	1,07	19,26	8,45	6,0	1,80	1,8
2009-09-25 04:00	184	37	100	3,1	19,43	4,72	67,2	1003,51	4,28	2,12	19,26	8,45	5,4	4,20	4,2
2009-09-25 04:30	174	37	100	3,1	19,33	4,72	67,2	1003,51	4,28	2,12	19,16	8,45	5,6	2,40	4,2
2009-09-25 05:00	160	37	100	3,1	19,33	4,72	69,6	1002,51	4,28	2,12	19,16	8,45	6,6	2,40	6,6
2009-09-25 05:30	158	37	100	1,8	19,23	4,72	69,6	1002,51	4,28	4,72	19,06	8,45	5,4	2,40	6,6
2009-09-25 06:00	130	37	100	3,5	19,33	4,82	69,6	1002,51	4,38	1,18	19,16	8,55	5,0	0,00	6,6
2009-09-25 06:30	146	37	100	2,0	19,33	5,02	69,6	1002,51	4,58	5,02	19,16	8,75	4,1	0,00	6,6
2009-09-25 07:00	140	37	100	1,2	19,43	5,12	69,6	1002,51	4,68	5,12	19,26	8,85	3,1	0,00	6,6
2009-09-25 07:30	165	37	100	0,0	19,43	5,42	69,6	1002,51	4,98	5,42	19,26	9,15	3,1	0,00	6,6
2009-09-25 08:00	151	37	100	0,0	19,53	5,82	69,6	1002,51	5,38	5,82	19,36	9,55	2,6	0,00	6,6
2009-09-25 08:30	148	37	100	0,0	19,53	6,32	69,6	1003,51	5,88	6,32	19,36	10,05	2,6	0,00	6,6
2009-09-25 09:00	117	37	100	0,0	19,53	6,72	69,6	1003,51	6,28	6,72	19,36	10,45	1,2	0,00	6,6
2009-09-25 09:30	122	37	100	0,0	19,53	7,12	69,6	1004,51	6,68	7,12	19,36	10,85	0,0	0,00	6,6
2009-09-25 10:00	31	37	100	0,0	19,63	8,32	69,6	1004,51	7,87	8,32	19,46	12,05	1,4	0,00	6,6
2009-09-25 10:30	342	37	100	0,0	19,63	8,72	69,6	1004,51	8,27	8,72	19,46	12,45	1,8	0,00	6,6
2009-09-25 11:00	320	37	100	0,0	19,63	9,52	69,6	1005,51	9,07	9,52	19,46	13,25	2,8	0,00	6,6
2009-09-25 11:30	351	37	100	0,0	19,63	10,02	69,6	1005,51	9,57	10,02	19,46	13,75	2,6	0,00	6,6
2009-09-25 12:00	339	37	100	0,0	19,53	9,82	69,6	1005,51	9,37	9,82	19,36	13,55	2,6	0,00	6,6
2009-09-25 12:30	311	37	100	0,0	19,53	10,12	69,6	1005,51	9,67	10,12	19,36	13,85	1,6	0,00	6,6
2009-09-25 13:00	338	37	100	0,0	19,53	10,32	69,6	1005,51	9,87	10,32	19,36	14,05	3,5	0,00	6,6
2009-09-25 13:30	328	37	100	1,2	19,43	10,52	69,6	1006,51	10,07	10,52	19,26	14,25	4,1	0,00	6,6
2009-09-25 14:00	351	37	100	1,6	19,43	10,42	69,6	1006,51	9,97	10,42	19,26	14,15	3,1	0,00	6,6
2009-09-25 14:30	339	38	100	0,0	19,33	10,32	69,6	1006,51	9,87	10,32	19,20	14,05	1,6	0,00	6,6
2009-09-25 15:00	341	38	100	0,0	19,33	10,42	69,6	1006,51	9,97	10,42	19,20	14,15	1,2	0,00	6,6
2009-09-25 15:30	187	38	100	0,0	19,33	10,82	69,6	1006,51	10,37	10,82	19,20	14,55	1,8	0,00	6,6
2009-09-25 16:00	159	38	100	0,0	19,33	10,92	69,6	1006,51	10,47	10,92	19,20	14,65	1,4	0,00	6,6
2009-09-25 16:30	318	38	100	0,0	19,43	10,82	69,6	1006,51	10,37	10,82	19,30	14,55	1,4	0,00	6,6
2009-09-25 17:00	324	38	99	0,0	19,43	10,82	69,6	1006,51	10,21	10,82	19,30	14,47	1,8	0,00	6,6
2009-09-25 17:30	334	38	100	0,0	19,43	10,82	69,6	1006,51	10,37	10,82	19,30	14,55	1,4	0,00	6,6
2009-09-25 18:00	170	38	100	0,0	19,43	10,92	69,6	1005,51	10,47	10,92	19,30	14,65	2,0	0,00	6,6
2009-09-25 18:30	174	38	100	0,0	19,33	10,72	69,6	1005,51	10,27	10,72	19,20	14,45	2,0	0,00	6,6
2009-09-25 19:00	158	38	100	0,0	19,33	10,72	69,6	1005,51	10,27	10,72	19,20	14,45	2,4	0,00	6,6
2009-09-25 19:30	142	38	100	0,0	19,53	10,62	69,6	1006,51	10,17	10,62	19,40	14,35	2,2	0,00	6,6
2009-09-25 20:00	150	38	100	0,0	19,83	10,62	69,6	1005,51	10,17	10,62	19,70	14,35	0,0	0,00	6,6
2009-09-25 20:30	150	38	100	0,0	19,93	10,52	69,6	1005,51	10,07	10,52	19,80	14,25	0,0	0,00	6,6
2009-09-25 21:00	134	38	100	0,0	19,93	10,62	69,6	1005,51	10,17	10,62	19,80	14,35	1,8	0,00	6,6
2009-09-25 21:30	115	38	100	0,0	20,03	10,52	69,6	1005,51	10,07	10,52	19,90	14,25	1,2	0,00	6,6

Datum	Vindrikt	Fukt inne	Fukt ute	Vindhast	Temp in	Temp ute	Nb. Mån	Tryck	Dagpp	Kyleffekt	Vix inne	Vix ute	Vindby	Korr lufttryck	Nederb./dygn
	°	Rh%	Rh%	m/s	°C	°C	mm	Mbar	°C	°C	°C	°C	m/s		mm
2009-09-25 22:00	130	38	100	1,2	20,03	10,42	69,6	1004,51	9,97	10,42	19,90	14,15	1,4	0,00	6,6
2009-09-25 22:30	120	38	100	0,0	20,03	10,12	69,6	1004,51	9,67	10,12	19,90	13,85	1,4	0,00	6,6
2009-09-25 23:00	131	38	100	0,0	20,13	9,92	69,6	1004,51	9,47	9,92	20,00	13,65	1,8	0,00	6,6
2009-09-25 23:30	151	38	100	0,0	20,33	10,12	69,6	1004,51	9,67	10,12	20,20	13,85	1,2	0,00	6,6
2009-09-26 00:00	133	38	100	0,0	20,23	10,12	69,6	1004,51	9,67	10,12	20,10	13,85	1,4	0,00	0,0
2009-09-26 00:30	136	38	100	0,0	20,23	10,12	69,6	1004,51	9,67	10,12	20,10	13,85	0,0	0,00	0,0
2009-09-26 01:00	121	38	100	0,0	20,13	10,22	69,6	1004,51	9,77	10,22	20,00	13,95	1,2	0,00	0,0
2009-09-26 01:30	161	38	100	0,0	20,13	10,42	69,6	1004,51	9,97	10,42	20,00	14,15	1,2	0,00	0,0
2009-09-26 02:00	316	38	100	0,0	20,03	10,52	69,6	1004,51	10,07	10,52	19,90	14,25	1,2	0,00	0,0
2009-09-26 02:30	317	38	99	0,0	20,03	10,92	69,6	1004,51	10,31	10,92	19,90	14,57	1,2	0,00	0,0
2009-09-26 03:00	316	38	92	0,0	20,03	11,52	69,6	1005,51	9,77	11,52	19,90	14,58	2,2	0,00	0,0
2009-09-26 03:30	324	38	90	0,0	19,93	11,72	69,6	1004,51	9,63	11,72	19,80	14,62	2,6	0,00	0,0
2009-09-26 04:00	356	38	95	1,6	19,93	11,52	69,6	1005,51	10,27	11,52	19,80	14,83	4,1	0,00	0,0
2009-09-26 04:30	334	38	98	3,1	19,93	11,22	69,6	1005,51	10,45	9,22	19,80	14,78	3,7	0,00	0,0
2009-09-26 05:00	312	38	100	0,0	19,93	10,92	69,6	1005,51	10,47	10,92	19,80	14,65	4,5	0,00	0,0
2009-09-26 05:30	333	38	100	0,0	19,93	10,92	69,6	1005,51	10,47	10,92	19,80	14,65	4,1	0,00	0,0
2009-09-26 06:00	345	38	98	0,0	19,93	11,12	69,6	1005,51	10,35	11,12	19,80	14,68	5,0	0,00	0,0
2009-09-26 06:30	339	38	98	1,2	19,93	11,02	69,6	1006,51	10,25	11,02	19,80	14,58	3,7	0,00	0,0
2009-09-26 07:00	309	39	97	0,0	19,93	11,12	69,6	1006,51	10,20	11,12	19,85	14,59	4,1	0,00	0,0
2009-09-26 07:30	302	39	96	1,8	19,93	11,22	70,8	1006,51	10,13	11,22	19,85	14,61	4,7	1,20	1,2
2009-09-26 08:00	334	39	97	4,5	20,03	11,12	70,8	1006,51	10,20	5,90	19,95	14,59	4,5	1,20	1,2
2009-09-26 08:30	299	39	98	1,2	20,13	11,02	70,8	1006,51	10,25	11,02	20,05	14,58	5,4	0,00	1,2
2009-09-26 09:00	311	39	97	0,0	20,33	11,42	70,8	1006,51	10,49	11,42	20,25	14,89	4,3	0,00	1,2
2009-09-26 09:30	329	39	98	0,0	20,33	11,32	70,8	1006,51	10,55	11,32	20,25	14,88	3,3	0,00	1,2
2009-09-26 10:00	319	39	98	0,0	20,33	11,42	70,8	1007,51	10,65	11,42	20,25	14,98	2,8	0,00	1,2
2009-09-26 10:30	294	39	97	0,0	20,33	11,62	70,8	1007,51	10,69	11,62	20,25	15,09	4,1	0,00	1,2
2009-09-26 11:00	332	39	98	1,4	20,23	11,62	70,8	1007,51	10,85	11,62	20,15	15,18	3,5	0,00	1,2
2009-09-26 11:30	341	39	100	0,0	20,23	11,62	70,8	1008,51	11,16	11,62	20,15	15,35	4,5	0,00	1,2
2009-09-26 12:00	178	39	100	0,0	20,13	11,42	70,8	1008,51	10,97	11,42	20,05	15,15	3,5	0,00	1,2
2009-09-26 12:30	312	39	99	0,0	20,13	11,72	70,8	1008,51	11,11	11,72	20,05	15,37	2,2	0,00	1,2
2009-09-26 13:00	320	39	89	1,2	20,13	12,22	70,8	1008,51	9,95	12,22	20,05	15,04	3,9	0,00	1,2
2009-09-26 13:30	297	39	87	1,2	20,13	12,42	70,8	1008,51	9,80	12,42	20,05	15,08	4,5	0,00	1,2
2009-09-26 14:00	356	39	91	0,0	20,03	12,42	70,8	1008,51	10,49	12,42	19,95	15,40	4,9	0,00	1,2
2009-09-26 14:30	304	39	87	0,0	20,03	12,52	70,8	1008,51	9,90	12,52	19,95	15,18	4,1	0,00	1,2
2009-09-26 15:00	316	39	88	2,2	19,93	12,52	70,8	1009,51	10,07	12,52	19,85	15,26	4,7	0,00	1,2
2009-09-26 15:30	335	39	87	0,0	19,73	12,52	70,8	1009,51	9,90	12,52	19,65	15,18	4,9	0,00	1,2
2009-09-26 16:00	319	39	91	0,0	19,63	12,22	70,8	1009,51	10,30	12,22	19,55	15,20	2,4	0,00	1,2
2009-09-26 16:30	323	40	100	2,6	19,43	11,32	70,8	1010,51	10,87	10,14	19,39	15,05	5,4	0,00	1,2
2009-09-26 17:00	313	40	100	0,0	19,43	11,02	70,8	1010,51	10,57	11,02	19,39	14,75	5,0	0,00	1,2
2009-09-26 17:30	340	40	100	0,0	19,33	10,92	70,8	1010,51	10,47	10,92	19,29	14,65	3,7	0,00	1,2
2009-09-26 18:00	351	40	100	0,0	19,33	10,82	70,8	1009,51	10,37	10,82	19,29	14,55	1,8	0,00	1,2
2009-09-26 18:30	346	40	100	1,4	19,23	10,92	71,4	1010,51	10,47	10,92	19,19	14,65	5,2	0,60	1,8
2009-09-26 19:00	313	40	100	1,6	19,23	10,62	71,4	1010,51	10,17	10,62	19,19	14,35	4,3	0,60	1,8
2009-09-26 19:30	324	41	100	0,0	19,23	10,32	71,4	1010,51	9,87	10,32	19,24	14,05	2,8	0,00	1,8
2009-09-26 20:00	342	41	100	0,0	19,23	10,22	71,4	1009,51	9,77	10,22	19,24	13,95	1,8	0,00	1,8
2009-09-26 20:30	342	41	100	0,0	19,33	10,12	71,4	1009,51	9,67	10,12	19,34	13,85	0,0	0,00	1,8

Datum	Vindrikt °	Fukt inne Rh%	Fukt ute Rh%	Vindhast m/s	Temp in °C	Temp ute °C	Nb. Mån mm	Tryck Mbar	Dagpp °C	Kyleffekt °C	Vix inne °C	Vix ute °C	Vindby m/s	Korr lufttryck	Nederb./dygn mm
2009-09-26 21:00	172	41	100	0,0	19,43	10,12	71,4	1009,51	9,67	10,12	19,44	13,85	2,2	0,00	1,8
2009-09-26 21:30	156	41	100	0,0	19,53	9,92	71,4	1009,51	9,47	9,92	19,54	13,65	1,8	0,00	1,8
2009-09-26 22:00	141	40	100	0,0	19,63	9,82	71,4	1009,51	9,37	9,82	19,59	13,55	1,4	0,00	1,8
2009-09-26 22:30	150	40	100	0,0	19,73	9,82	71,4	1008,51	9,37	9,82	19,69	13,55	2,0	0,00	1,8
2009-09-26 23:00	152	40	100	0,0	19,73	9,92	71,4	1008,51	9,47	9,92	19,69	13,65	2,4	0,00	1,8
2009-09-26 23:30	152	40	100	0,0	19,73	9,92	71,4	1007,51	9,47	9,92	19,69	13,65	1,8	0,00	1,8
2009-09-27 00:00	166	40	100	0,0	19,73	10,02	71,4	1007,51	9,57	10,02	19,69	13,75	1,8	0,00	0,0
2009-09-27 00:30	176	40	100	0,0	19,73	10,12	71,4	1006,51	9,67	10,12	19,69	13,85	2,8	0,00	0,0
2009-09-27 01:00	145	40	100	0,0	19,63	10,12	71,4	1006,51	9,67	10,12	19,59	13,85	1,8	0,00	0,0
2009-09-27 01:30	135	40	100	0,0	19,53	10,02	71,4	1005,51	9,57	10,02	19,49	13,75	2,0	0,00	0,0
2009-09-27 02:00	147	40	99	3,0	19,53	10,02	71,4	1005,51	9,42	7,91	19,49	13,67	3,0	0,00	0,0
2009-09-27 02:30	164	40	96	0,0	19,43	10,32	71,4	1004,51	9,24	10,32	19,39	13,71	4,3	0,00	0,0
2009-09-27 03:00	180	40	90	2,4	19,43	10,62	71,4	1004,51	8,55	9,40	19,39	13,52	4,9	0,00	0,0
2009-09-27 03:30	179	40	88	2,6	19,33	10,72	71,4	1003,51	8,31	9,50	19,29	13,46	5,2	0,00	0,0
2009-09-27 04:00	173	40	86	2,2	19,23	10,72	71,4	1003,51	7,95	10,72	19,19	13,30	5,2	0,00	0,0
2009-09-27 04:30	192	40	83	1,4	19,23	10,92	71,4	1002,51	7,61	10,92	19,19	13,27	6,0	0,00	0,0
2009-09-27 05:00	152	40	82	2,8	19,23	10,92	71,4	1002,51	7,43	8,89	19,19	13,20	5,0	0,00	0,0
2009-09-27 05:30	173	40	78	3,7	19,33	11,22	71,4	1001,51	6,96	7,60	19,29	13,21	6,6	0,00	0,0
2009-09-27 06:00	168	40	79	4,9	19,43	11,02	71,4	1001,51	6,96	5,78	19,39	13,08	5,2	0,00	0,0
2009-09-27 06:30	140	40	78	3,0	19,53	11,12	71,4	1000,51	6,86	9,11	19,49	13,11	4,9	0,00	0,0
2009-09-27 07:00	164	40	78	0,0	19,63	11,02	71,4	1000,51	6,76	11,02	19,59	13,01	3,9	0,00	0,0
2009-09-27 07:30	169	39	79	0,0	19,73	10,72	71,4	1000,51	6,67	10,72	19,65	12,78	3,9	0,00	0,0
2009-09-27 08:00	310	39	76	0,0	19,83	11,22	71,4	1000,51	6,56	11,22	19,75	13,07	2,6	0,00	0,0
2009-09-27 08:30	241	39	69	3,1	19,73	12,12	71,4	1000,51	5,97	10,20	19,65	13,50	4,5	0,00	0,0
2009-09-27 09:00	150	39	71	0,0	19,73	12,02	71,4	1000,51	6,30	12,02	19,65	13,53	3,3	0,00	0,0
2009-09-27 09:30	343	39	72	0,0	19,63	11,92	71,4	1000,51	6,42	11,92	19,55	13,50	2,6	0,00	0,0
2009-09-27 10:00	326	39	85	3,1	19,53	10,52	71,4	1001,51	7,58	8,46	19,45	13,03	7,7	0,00	0,0
2009-09-27 10:30	330	39	83	3,0	19,43	9,82	71,4	1002,51	6,54	7,69	19,35	12,17	6,9	0,00	0,0
2009-09-27 11:00	338	39	83	2,6	19,33	9,52	71,4	1003,51	6,25	8,24	19,25	11,87	6,9	0,00	0,0
2009-09-27 11:30	321	39	86	0,0	19,23	9,12	71,4	1003,51	6,39	9,12	19,15	11,70	4,1	0,00	0,0
2009-09-27 12:00	329	39	93	0,0	19,23	8,62	71,4	1004,51	7,08	8,62	19,15	11,76	4,3	0,00	0,0
2009-09-27 12:30	340	39	96	1,2	19,13	8,22	73,2	1004,51	7,16	8,22	19,05	11,61	4,1	1,80	1,8
2009-09-27 13:00	326	39	90	3,5	19,03	8,02	73,2	1004,51	5,99	4,80	18,95	10,91	5,2	1,80	1,8
2009-09-27 13:30	321	38	85	2,2	19,03	8,62	73,2	1004,51	5,72	8,62	18,90	11,12	5,8	0,00	1,8
2009-09-27 14:00	336	38	76	2,4	18,93	9,22	73,2	1004,51	4,64	7,92	18,80	11,07	7,5	0,00	1,8
2009-09-27 14:30	329	38	70	2,8	18,93	9,42	73,2	1004,51	3,61	7,25	18,80	10,87	7,5	0,00	1,8
2009-09-27 15:00	302	38	69	1,6	18,93	8,62	73,2	1004,51	2,63	8,62	18,80	10,00	7,3	0,00	1,8
2009-09-27 15:30	284	37	69	4,1	18,83	8,62	73,2	1004,51	2,63	3,66	18,66	10,00	5,2	0,00	1,8
2009-09-27 16:00	279	37	67	2,8	18,83	8,22	73,2	1004,51	1,82	5,94	18,66	9,47	6,6	0,00	1,8
2009-09-27 16:30	330	37	71	4,9	18,73	8,12	73,2	1003,51	2,57	2,18	18,56	9,63	5,6	0,00	1,8
2009-09-27 17:00	313	37	73	0,0	18,73	8,42	73,2	1004,51	3,27	8,42	18,56	10,06	4,9	0,00	1,8
2009-09-27 17:30	295	37	74	1,4	18,83	8,12	73,2	1004,51	3,18	8,12	18,66	9,83	2,6	0,00	1,8
2009-09-27 18:00	344	37	77	0,0	18,83	7,52	75,0	1003,51	3,19	7,52	18,66	9,44	2,6	1,80	3,6
2009-09-27 18:30	341	37	81	0,0	18,83	6,72	75,0	1003,51	3,16	6,72	18,66	8,92	2,2	1,80	3,6
2009-09-27 19:00	327	37	84	0,0	18,73	6,12	75,0	1003,51	3,11	6,12	18,56	8,55	2,0	0,00	3,6
2009-09-27 19:30	324	37	87	0,0	18,73	5,72	75,0	1003,51	3,23	5,72	18,56	8,38	3,0	0,00	3,6

Datum	Vindrikt °	Fukt inne Rh%	Fukt ute Rh%	Vindhast m/s	Temp in °C	Temp ute °C	Nb. Mån mm	Tryck Mbar	Dagpp °C	Kyleffekt °C	Vix inne °C	Vix ute °C	Vindby m/s	Korr lufttryck	Nederb./dygn mm
2009-09-27 20:00	78	37	88	0,0	18,73	4,92	75,0	1003,51	2,61	4,92	18,56	7,65	1,2	0,00	3,6
2009-09-27 20:30	77	38	91	0,0	18,73	5,12	75,0	1003,51	3,30	5,12	18,60	8,09	1,2	0,00	3,6
2009-09-27 21:00	175	38	93	0,0	18,73	4,82	75,0	1003,51	3,32	4,82	18,60	7,95	1,4	0,00	3,6
2009-09-27 21:30	161	37	94	0,0	18,73	4,72	75,0	1002,51	3,38	4,72	18,56	7,94	1,6	0,00	3,6
2009-09-27 22:00	328	38	94	0,0	18,73	4,62	75,0	1002,51	3,28	4,62	18,60	7,84	2,4	0,00	3,6
2009-09-27 22:30	172	38	93	0,0	18,83	4,02	75,0	1002,51	2,53	4,02	18,70	7,15	1,8	0,00	3,6
2009-09-27 23:00	164	38	93	0,0	18,83	3,72	75,0	1001,51	2,23	3,72	18,70	6,85	1,2	0,00	3,6
2009-09-27 23:30	229	38	94	0,0	19,03	3,62	75,0	1001,51	2,29	3,62	18,90	6,84	1,2	0,00	3,6
2009-09-28 00:00	308	38	91	0,0	19,03	4,12	75,0	1001,51	2,31	4,12	18,90	7,09	3,0	0,00	0,0
2009-09-28 00:30	143	38	89	0,0	19,13	3,62	75,0	1001,51	1,50	3,62	19,00	6,43	2,8	0,00	0,0
2009-09-28 01:00	173	37	91	0,0	19,13	3,42	75,0	1000,51	1,62	3,42	18,96	6,39	2,2	0,00	0,0
2009-09-28 01:30	170	37	93	0,0	19,13	3,42	75,0	1000,51	1,93	3,42	18,96	6,55	3,1	0,00	0,0
2009-09-28 02:00	174	37	94	0,0	19,23	3,52	75,0	1000,51	2,19	3,52	19,06	6,74	2,6	0,00	0,0
2009-09-28 02:30	149	37	94	0,0	19,23	3,12	75,0	999,51	1,79	3,12	19,06	6,34	1,8	0,00	0,0
2009-09-28 03:00	334	37	94	0,0	19,23	3,72	75,0	999,51	2,39	3,72	19,06	6,94	1,6	0,00	0,0
2009-09-28 03:30	341	37	94	1,2	19,23	3,72	75,0	998,51	2,39	3,72	19,06	6,94	1,2	0,00	0,0
2009-09-28 04:00	315	37	90	0,0	19,13	4,42	75,0	998,51	2,45	4,42	18,96	7,31	3,3	0,00	0,0
2009-09-28 04:30	108	37	88	0,0	19,13	4,22	75,0	997,50	1,92	4,22	18,96	6,95	3,5	0,00	0,0
2009-09-28 05:00	300	37	89	0,0	19,13	4,32	75,0	997,50	2,18	4,32	18,96	7,13	2,8	0,00	0,0
2009-09-28 05:30	333	37	90	2,8	19,13	4,42	75,0	997,50	2,45	1,79	18,96	7,31	3,0	0,00	0,0
2009-09-28 06:00	315	37	92	0,0	19,13	4,42	75,0	997,50	2,77	4,42	18,96	7,47	3,7	0,00	0,0
2009-09-28 06:30	327	37	90	0,0	19,13	4,32	75,0	996,50	2,35	4,32	18,96	7,21	6,0	0,00	0,0
2009-09-28 07:00	265	37	94	0,0	19,13	4,02	75,0	996,50	2,68	4,02	18,96	7,24	4,9	0,00	0,0
2009-09-28 07:30	345	37	96	0,0	19,23	3,82	75,0	996,50	2,79	3,82	19,06	7,20	3,1	0,00	0,0
2009-09-28 08:00	344	37	97	0,0	19,23	3,62	75,0	996,50	2,74	3,62	19,06	7,09	4,1	0,00	0,0
2009-09-28 08:30	251	37	98	0,0	19,23	3,22	75,0	995,50	2,49	3,22	19,06	6,77	3,7	0,00	0,0
2009-09-28 09:00	317	37	99	1,6	19,23	3,62	75,0	995,50	3,04	3,62	19,06	7,26	3,3	0,00	0,0
2009-09-28 09:30	311	37	97	0,0	19,13	3,62	75,0	995,50	2,74	3,62	18,96	7,09	3,0	0,00	0,0
2009-09-28 10:00	327	37	97	0,0	19,13	3,42	75,0	995,50	2,54	3,42	18,96	6,89	3,0	0,00	0,0
2009-09-28 10:30	323	36	90	1,6	19,13	3,82	75,0	994,50	1,85	3,82	18,92	6,71	4,7	0,00	0,0
2009-09-28 11:00	356	36	93	3,1	19,03	3,62	75,0	995,50	2,13	0,92	18,82	6,75	6,9	0,00	0,0
2009-09-28 11:30	330	36	91	2,4	18,93	4,22	75,0	995,50	2,41	2,64	18,72	7,19	5,6	0,00	0,0
2009-09-28 12:00	327	36	94	4,5	18,83	3,42	75,0	995,50	2,09	-3,64	18,62	6,64	8,3	0,00	0,0
2009-09-28 12:30	205	36	95	0,0	18,73	3,52	75,0	995,50	2,34	3,52	18,52	6,82	6,8	0,00	0,0
2009-09-28 13:00	336	36	86	4,1	18,63	3,52	75,6	995,50	0,90	-2,48	18,42	6,10	8,9	0,60	0,6
2009-09-28 13:30	323	36	79	3,7	18,43	3,42	76,8	995,50	-0,41	-1,50	18,22	5,48	8,9	1,80	1,8
2009-09-28 14:00	302	36	81	2,8	18,33	3,52	76,8	995,50	0,04	0,81	18,12	5,72	9,0	1,20	1,8
2009-09-28 14:30	323	36	78	3,9	18,23	3,82	76,8	995,50	-0,21	-1,03	18,02	5,80	7,7	0,00	1,8
2009-09-28 15:00	342	36	73	4,7	18,13	3,42	76,8	995,50	-1,53	-3,64	17,92	5,06	7,7	0,00	1,8
2009-09-28 15:30	356	35	74	4,7	18,13	3,82	76,8	995,50	-0,96	-3,15	17,87	5,53	7,3	0,00	1,8
2009-09-28 16:00	330	35	72	3,0	18,03	3,82	76,8	995,50	-1,35	1,13	17,77	5,39	6,9	0,00	1,8
2009-09-28 16:30	340	35	76	2,4	18,03	3,82	76,8	995,50	-0,58	2,22	17,77	5,66	8,3	0,00	1,8
2009-09-28 17:00	342	35	77	4,1	18,03	3,72	76,8	995,50	-0,49	-2,24	17,77	5,63	5,2	0,00	1,8
2009-09-28 17:30	10	35	78	1,8	18,03	2,92	76,8	995,50	-1,08	2,92	17,77	4,90	5,6	0,00	1,8
2009-09-28 18:00	338	35	81	2,4	18,13	2,82	76,8	995,50	-0,64	1,16	17,87	5,02	5,2	0,00	1,8
2009-09-28 18:30	316	35	84	2,0	18,03	2,32	76,8	995,50	-0,61	2,32	17,77	4,74	4,9	0,00	1,8



Datum	Vindrikt	Fukt inne	Fukt ute	Vindhast	Temp in	Temp ute	Nb. Mån	Tryck	Dagpp	Kyleffekt	Vix inne	Vix ute	Vindby	Korr lufttryck	Nederb./dygn
	°	Rh%	Rh%	m/s	°C	°C	mm	Mbar	°C	°C	°C	°C	m/s		mm
2009-09-28 19:00	323	35	88	1,8	17,93	2,12	76,8	994,50	-0,14	2,12	17,67	4,85	5,0	0,00	1,8
2009-09-28 19:30	326	35	89	0,0	17,93	2,22	76,8	994,50	0,12	2,22	17,67	5,03	3,9	0,00	1,8
2009-09-28 20:00	298	35	91	1,2	18,03	1,92	76,8	994,50	0,14	1,92	17,77	4,89	4,3	0,00	1,8
2009-09-28 20:30	346	35	97	0,0	18,23	1,42	76,8	995,50	0,56	1,42	17,97	4,89	4,7	0,00	1,8
2009-09-28 21:00	312	36	100	0,0	18,53	1,32	76,8	995,50	0,89	1,32	18,32	5,05	2,8	0,00	1,8
2009-09-28 21:30	321	35	100	1,4	18,73	1,62	76,8	995,50	1,19	1,62	18,48	5,35	3,1	0,00	1,8
2009-09-28 22:00	313	35	100	2,2	18,73	1,62	76,8	995,50	1,19	1,62	18,48	5,35	3,7	0,00	1,8
2009-09-28 22:30	328	35	100	1,2	18,73	1,92	76,8	995,50	1,49	1,92	18,48	5,65	4,7	0,00	1,8
2009-09-28 23:00	311	35	99	2,8	18,63	1,92	76,8	995,50	1,35	-0,94	18,37	5,56	4,9	0,00	1,8
2009-09-28 23:30	324	35	98	0,0	18,43	1,52	76,8	995,50	0,80	1,52	18,17	5,07	4,1	0,00	1,8
2009-09-29 00:00	306	35	99	0,0	18,43	1,62	76,8	995,50	1,05	1,62	18,17	5,26	2,6	0,00	0,0
2009-09-29 00:30	322	35	99	0,0	18,43	1,82	76,8	995,50	1,25	1,82	18,17	5,46	4,1	0,00	0,0
2009-09-29 01:00	305	35	99	0,0	18,63	1,92	76,8	994,50	1,35	1,92	18,37	5,56	3,3	0,00	0,0
2009-09-29 01:30	337	35	98	1,8	18,83	2,02	76,8	994,50	1,30	2,02	18,58	5,57	4,5	0,00	0,0
2009-09-29 02:00	330	35	98	3,0	19,03	2,02	76,8	994,50	1,30	-0,83	18,78	5,57	4,5	0,00	0,0
2009-09-29 02:30	322	35	97	1,6	19,03	2,12	76,8	993,50	1,25	2,12	18,78	5,59	4,9	0,00	0,0
2009-09-29 03:00	298	35	96	0,0	18,93	2,42	76,8	993,50	1,40	2,42	18,68	5,80	5,8	0,00	0,0
2009-09-29 03:30	356	35	99	2,4	18,73	2,12	76,8	992,50	1,55	0,42	18,48	5,76	4,7	0,00	0,0
2009-09-29 04:00	337	35	100	3,5	18,63	1,92	76,8	992,50	1,49	-2,10	18,37	5,65	5,4	0,00	0,0
2009-09-29 04:30	319	35	100	1,8	18,43	1,82	76,8	992,50	1,39	1,82	18,17	5,55	5,4	0,00	0,0
2009-09-29 05:00	351	35	100	2,4	18,43	1,92	76,8	992,50	1,49	0,21	18,17	5,65	5,6	0,00	0,0
2009-09-29 05:30	317	35	100	1,4	18,53	2,12	76,8	993,50	1,69	2,12	18,27	5,85	6,9	0,00	0,0
2009-09-29 06:00	351	35	100	2,8	18,73	1,92	76,8	993,50	1,49	-0,94	18,48	5,65	5,2	0,00	0,0
2009-09-29 06:30	328	35	100	2,0	18,83	1,82	76,8	994,50	1,39	1,82	18,58	5,55	4,1	0,00	0,0
2009-09-29 07:00	310	35	100	1,6	18,93	1,52	76,8	995,50	1,09	1,52	18,68	5,25	3,9	0,00	0,0
2009-09-29 07:30	343	35	100	0,0	18,83	1,02	76,8	996,50	0,59	1,02	18,58	4,75	2,8	0,00	0,0
2009-09-29 08:00	320	35	100	0,0	18,83	1,12	76,8	996,50	0,69	1,12	18,58	4,85	2,0	0,00	0,0
2009-09-29 08:30	337	35	97	0,0	18,83	1,42	76,8	997,50	0,56	1,42	18,58	4,89	3,7	0,00	0,0
2009-09-29 09:00	289	35	95	1,2	18,73	1,92	76,8	998,51	0,75	1,92	18,48	5,22	3,0	0,00	0,0
2009-09-29 09:30	319	35	94	1,2	18,73	2,42	76,8	998,51	1,10	2,42	18,48	5,63	3,0	0,00	0,0
2009-09-29 10:00	336	35	89	2,8	18,73	3,12	76,8	998,51	1,00	0,37	18,48	5,93	4,5	0,00	0,0
2009-09-29 10:30	324	35	79	0,0	18,83	3,72	76,8	999,51	-0,12	3,72	18,58	5,78	5,8	0,00	0,0
2009-09-29 11:00	320	35	85	3,1	18,83	3,62	76,8	999,51	0,83	0,92	18,58	6,12	4,7	0,00	0,0
2009-09-29 11:30	313	35	81	3,1	18,83	4,52	76,8	1000,51	1,02	1,90	18,58	6,72	5,6	0,00	0,0
2009-09-29 12:00	328	35	80	2,2	18,83	4,32	76,8	1000,51	0,64	4,32	18,58	6,45	6,0	0,00	0,0
2009-09-29 12:30	335	35	85	1,4	18,73	4,12	76,8	1000,51	1,32	4,12	18,48	6,62	5,4	0,00	0,0
2009-09-29 13:00	339	35	81	2,8	18,63	4,32	76,8	1000,51	0,82	1,68	18,37	6,52	5,4	0,00	0,0
2009-09-29 13:30	323	35	80	2,0	18,53	4,52	76,8	1001,51	0,84	4,52	18,27	6,65	4,1	0,00	0,0
2009-09-29 14:00	325	35	81	2,2	18,43	5,12	76,8	1001,51	1,60	5,12	18,17	7,32	5,6	0,00	0,0
2009-09-29 14:30	337	35	80	4,5	18,33	4,92	76,8	1001,51	1,23	-1,78	18,07	7,05	6,4	0,00	0,0
2009-09-29 15:00	356	35	80	4,3	18,23	5,52	76,8	1001,51	1,81	-0,07	17,97	7,65	6,6	0,00	0,0
2009-09-29 15:30	335	35	83	3,0	18,13	5,42	76,8	1001,51	2,25	2,88	17,87	7,77	5,2	0,00	0,0
2009-09-29 16:00	316	35	77	3,1	18,13	5,02	76,8	1001,51	0,77	2,45	17,87	6,93	6,8	0,00	0,0
2009-09-29 16:30	331	35	75	2,8	18,03	4,92	76,8	1001,51	0,30	2,34	17,77	6,70	6,4	0,00	0,0
2009-09-29 17:00	323	35	76	3,1	18,03	4,42	76,8	1001,51	0,00	1,79	17,77	6,26	5,6	0,00	0,0
2009-09-29 17:30	323	35	80	2,4	18,03	4,22	76,8	1001,51	0,55	2,64	17,77	6,35	5,6	0,00	0,0

Datum	Vindrikt	Fukt inne	Fukt ute	Vindhast	Temp in	Temp ute	Nb. Mån	Tryck	Daggp	Kyleffekt	Vix inne	Vix ute	Vindby	Korr lufttryck	Nederb./dygn
	°	Rh%	Rh%	m/s	°C	°C	mm	Mbar	°C	°C	°C	°C	m/s		mm
2009-09-29 18:00	325	35	82	3,0	18,23	3,82	76,8	1002,51	0,51	1,13	17,97	6,09	5,8	0,00	0,0
2009-09-29 18:30	332	35	87	1,4	18,23	3,32	76,8	1002,51	0,87	3,32	17,97	5,97	4,9	0,00	0,0
2009-09-29 19:00	331	35	87	4,3	18,33	3,12	76,8	1002,51	0,68	-2,96	18,07	5,77	4,9	0,00	0,0
2009-09-29 19:30	341	35	89	0,0	18,43	2,82	76,8	1002,51	0,71	2,82	18,17	5,63	5,2	0,00	0,0
2009-09-29 20:00	330	35	89	2,6	18,53	2,62	76,8	1002,51	0,51	0,95	18,27	5,43	3,9	0,00	0,0
2009-09-29 20:30	334	34	91	1,4	18,53	2,52	76,8	1002,51	0,73	2,52	18,23	5,49	4,7	0,00	0,0
2009-09-29 21:00	332	35	90	2,2	18,53	2,62	76,8	1002,51	0,67	2,62	18,27	5,51	5,6	0,00	0,0
2009-09-29 21:30	344	35	90	2,2	18,43	2,62	76,8	1002,51	0,67	2,62	18,17	5,51	6,0	0,00	0,0
2009-09-29 22:00	351	35	91	3,0	18,33	2,52	76,8	1002,51	0,73	-0,29	18,07	5,49	6,0	0,00	0,0
2009-09-29 22:30	351	35	93	3,1	18,33	2,42	76,8	1002,51	0,95	-0,40	18,07	5,55	5,8	0,00	0,0
2009-09-29 23:00	325	35	92	3,1	18,23	2,32	76,8	1002,51	0,69	-0,51	17,97	5,37	4,5	0,00	0,0
2009-09-29 23:30	334	35	88	1,2	18,33	2,22	76,8	1002,51	-0,04	2,22	18,07	4,95	4,7	0,00	0,0
2009-09-30 00:00	319	35	90	2,4	18,33	2,02	76,8	1002,51	0,08	0,32	18,07	4,91	4,1	0,00	0,0
2009-09-30 00:30	328	35	94	0,0	18,43	2,02	76,8	1002,51	0,70	2,02	18,17	5,23	6,0	0,00	0,0
2009-09-30 01:00	325	35	94	2,6	18,53	1,92	76,8	1002,51	0,60	0,21	18,27	5,13	5,6	0,00	0,0
2009-09-30 01:30	330	34	95	2,4	18,63	1,72	76,8	1002,51	0,56	0,00	18,33	5,02	4,7	0,00	0,0
2009-09-30 02:00	321	34	95	2,6	18,73	2,02	76,8	1002,51	0,85	0,32	18,43	5,32	5,2	0,00	0,0
2009-09-30 02:30	325	34	95	1,6	18,73	2,02	76,8	1002,51	0,85	2,02	18,43	5,32	4,1	0,00	0,0
2009-09-30 03:00	327	34	92	3,0	18,73	2,12	76,8	1002,51	0,49	-0,72	18,43	5,17	4,9	0,00	0,0
2009-09-30 03:30	322	34	89	1,4	18,73	2,12	76,8	1002,51	0,02	2,12	18,43	4,93	5,4	0,00	0,0
2009-09-30 04:00	317	34	88	3,3	18,63	2,12	76,8	1002,51	-0,14	-1,87	18,33	4,85	6,2	0,00	0,0
2009-09-30 04:30	330	34	88	1,2	18,63	2,02	76,8	1002,51	-0,24	2,02	18,33	4,75	4,9	0,00	0,0
2009-09-30 05:00	312	34	88	1,2	18,63	1,92	76,8	1002,51	-0,34	1,92	18,33	4,65	5,4	0,00	0,0
2009-09-30 05:30	340	34	89	2,0	18,63	1,92	76,8	1003,51	-0,18	1,92	18,33	4,73	4,5	0,00	0,0
2009-09-30 06:00	327	34	92	1,6	18,63	1,52	76,8	1002,51	-0,10	1,52	18,33	4,57	3,3	0,00	0,0
2009-09-30 06:30	329	34	92	2,2	18,73	1,72	76,8	1002,51	0,10	1,72	18,43	4,77	5,8	0,00	0,0
2009-09-30 07:00	323	34	90	2,2	18,63	1,52	76,8	1002,51	-0,41	1,52	18,33	4,41	5,0	0,00	0,0
2009-09-30 07:30	338	34	89	2,4	18,73	1,52	76,8	1002,51	-0,57	-0,21	18,43	4,33	3,7	0,00	0,0
2009-09-30 08:00	327	34	89	0,0	18,73	1,22	76,8	1002,51	-0,87	1,22	18,43	4,03	3,9	0,00	0,0
2009-09-30 08:30	326	34	91	0,0	18,73	1,42	76,8	1002,51	-0,35	1,42	18,43	4,39	3,9	0,00	0,0
2009-09-30 09:00	327	34	89	1,6	18,83	1,92	76,8	1002,51	-0,18	1,92	18,53	4,73	3,9	0,00	0,0
2009-09-30 09:30	341	34	87	0,0	18,83	2,12	76,8	1002,51	-0,30	2,12	18,53	4,77	4,1	0,00	0,0
2009-09-30 10:00	347	34	87	3,5	18,83	2,42	76,8	1002,51	-0,01	-1,53	18,53	5,07	5,0	0,00	0,0
2009-09-30 10:30	331	34	85	0,0	18,83	2,72	76,8	1002,51	-0,05	2,72	18,53	5,22	5,6	0,00	0,0
2009-09-30 11:00	325	34	85	2,0	18,83	3,02	76,8	1002,51	0,25	3,02	18,53	5,52	3,3	0,00	0,0
2009-09-30 11:30	340	34	81	1,8	18,83	3,42	76,8	1002,51	-0,05	3,42	18,53	5,62	4,5	0,00	0,0
2009-09-30 12:00	316	34	75	3,0	18,83	4,12	76,8	1001,51	-0,48	1,46	18,53	5,90	5,0	0,00	0,0
2009-09-30 12:30	316	34	72	3,3	18,73	4,62	76,8	1001,51	-0,58	0,95	18,43	6,19	5,4	0,00	0,0
2009-09-30 13:00	321	34	78	1,2	18,63	3,92	76,8	1001,51	-0,11	3,92	18,33	5,90	4,3	0,00	0,0
2009-09-30 13:30	335	34	80	2,8	18,63	4,02	76,8	1001,51	0,35	1,35	18,33	6,15	4,3	0,00	0,0
2009-09-30 14:00	351	34	79	1,8	18,53	4,32	76,8	1001,51	0,46	4,32	18,23	6,38	3,9	0,00	0,0
2009-09-30 14:30	324	34	87	2,2	18,33	3,62	76,8	1001,51	1,17	3,62	18,03	6,27	4,3	0,00	0,0
2009-09-30 15:00	312	34	89	3,1	18,33	3,62	76,8	1001,51	1,50	0,92	18,03	6,43	3,3	0,00	0,0
2009-09-30 15:30	334	34	90	1,2	18,23	3,52	76,8	1000,51	1,56	3,52	17,93	6,41	2,8	0,00	0,0
2009-09-30 16:00	351	34	86	0,0	18,23	3,62	76,8	1000,51	1,00	3,62	17,93	6,20	3,1	0,00	0,0
2009-09-30 16:30	328	34	87	0,0	18,23	3,62	76,8	1000,51	1,17	3,62	17,93	6,27	2,4	0,00	0,0

Datum	Vindrikt °	Fukt inne Rh%	Fukt ute Rh%	Vindhast m/s	Temp in °C	Temp ute °C	Nb. Mån mm	Tryck Mbar	Dagpp °C	Kyleffekt °C	Vix inne °C	Vix ute °C	Vindby m/s	Korr lufttryck	Nederb./dygn mm
2009-09-30 17:00	322	34	81	0,0	18,33	3,72	76,8	999,51	0,24	3,72	18,03	5,92	3,3	0,00	0,0
2009-09-30 17:30	327	34	82	0,0	18,43	3,52	76,8	999,51	0,22	3,52	18,13	5,79	2,8	0,00	0,0
2009-09-30 18:00	333	34	84	0,0	18,73	3,32	76,8	999,51	0,37	3,32	18,43	5,74	2,0	0,00	0,0
2009-09-30 18:30	333	34	86	0,0	18,83	3,12	76,8	999,51	0,51	3,12	18,53	5,70	0,0	0,00	0,0
2009-09-30 19:00	333	34	87	0,0	19,03	2,62	76,8	999,51	0,19	2,62	18,73	5,27	0,0	0,00	0,0
2009-09-30 19:30	333	34	89	0,0	19,03	2,12	76,8	998,51	0,02	2,12	18,73	4,93	0,0	0,00	0,0
2009-09-30 20:00	333	34	90	0,0	19,03	1,92	76,8	998,51	-0,02	1,92	18,73	4,81	0,0	0,00	0,0
2009-09-30 20:30	333	34	92	0,0	18,93	1,52	76,8	998,51	-0,10	1,52	18,63	4,57	0,0	0,00	0,0
2009-09-30 21:00	333	34	94	0,0	18,83	1,22	76,8	998,51	-0,09	1,22	18,53	4,43	0,0	0,00	0,0
2009-09-30 21:30	333	34	96	0,0	18,73	1,02	76,8	998,51	0,01	1,02	18,43	4,40	0,0	0,00	0,0
2009-09-30 22:00	333	34	97	0,0	18,63	0,92	76,8	998,51	0,06	0,92	18,33	4,39	0,0	0,00	0,0
2009-09-30 22:30	333	34	98	0,0	18,63	0,82	76,8	998,51	0,11	0,82	18,33	4,37	0,0	0,00	0,0
2009-09-30 23:00	333	35	98	0,0	18,53	0,72	76,8	998,51	0,01	0,72	18,27	4,27	0,0	0,00	0,0
2009-09-30 23:30	333	34	99	0,0	18,63	0,31	76,8	998,51	-0,25	0,31	18,33	3,96	0,0	0,00	0,0
2009-10-01 00:00	333	34	100	0,0	18,73	-0,29	76,8	997,50	-0,70	-0,29	18,43	3,44	0,0	0,00	0,0
<b>Medelvärde Månad</b>	<b>232</b>	<b>40</b>	<b>90</b>	<b>0,9</b>	<b>19,48</b>	<b>8,82</b>		<b>1008,41</b>	<b>6,60</b>	<b>8,27</b>	<b>19,47</b>	<b>11,75</b>	<b>2,9</b>		<b>0,0</b>
Min	0	34	50	0,0	17,93	-0,29		986,50	-1,53	-3,64	17,67	3,44	0,0		0,0
Max	356	46	100	7,7	21,33	21,03	76,8	1032,52	14,24	18,69	21,53	22,10	12,5		