

### Medeltemperaturer / Max / Min

● Kyleff med °C  
 ● Dygns med °C  
 ▲ Temp Max  
 ● Temp Min  
 — Temperatur

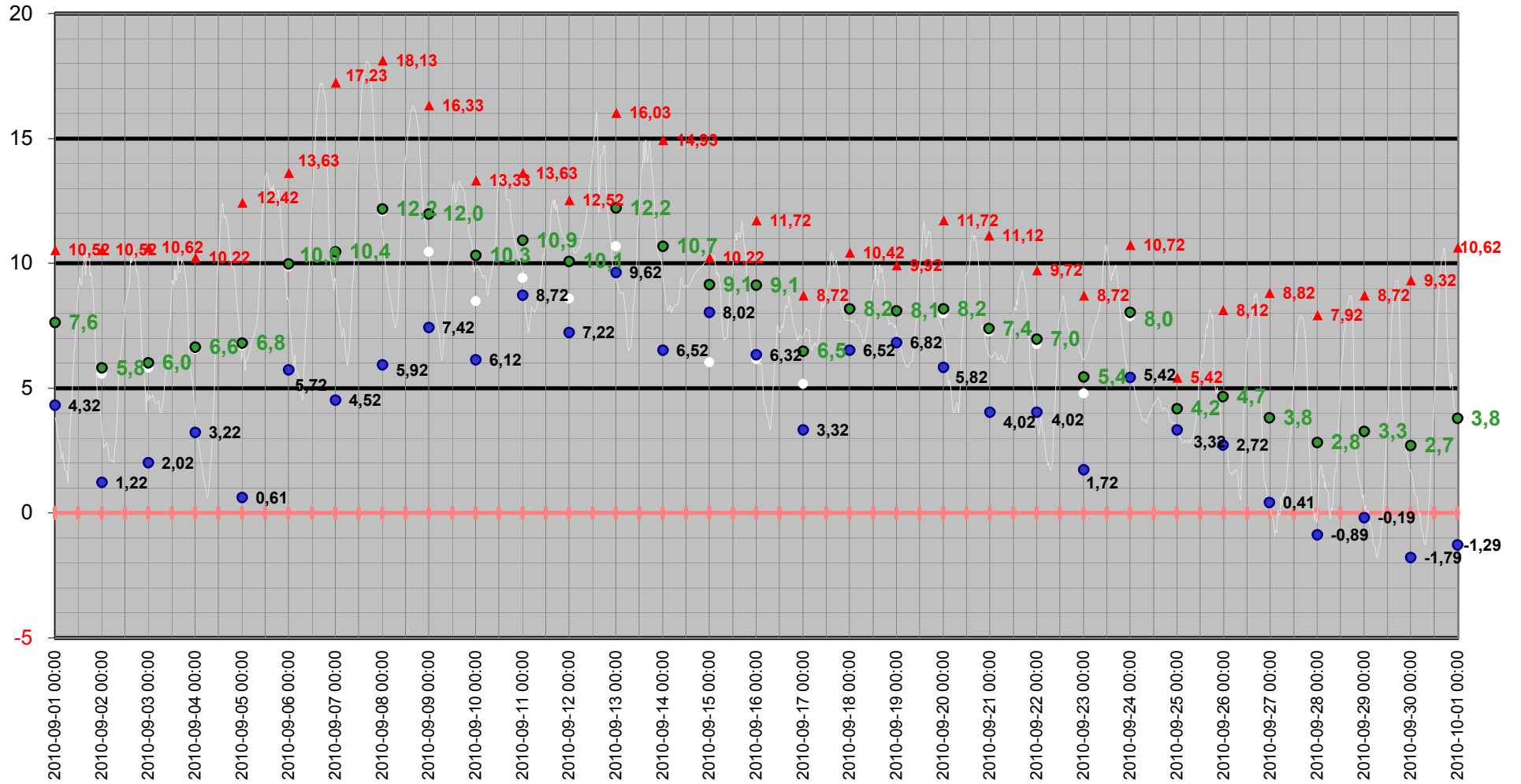

# Medeltemperatur

□ Kyleff med °C ● Dygns med °C — Temperatur °C — Kyleffekt °C

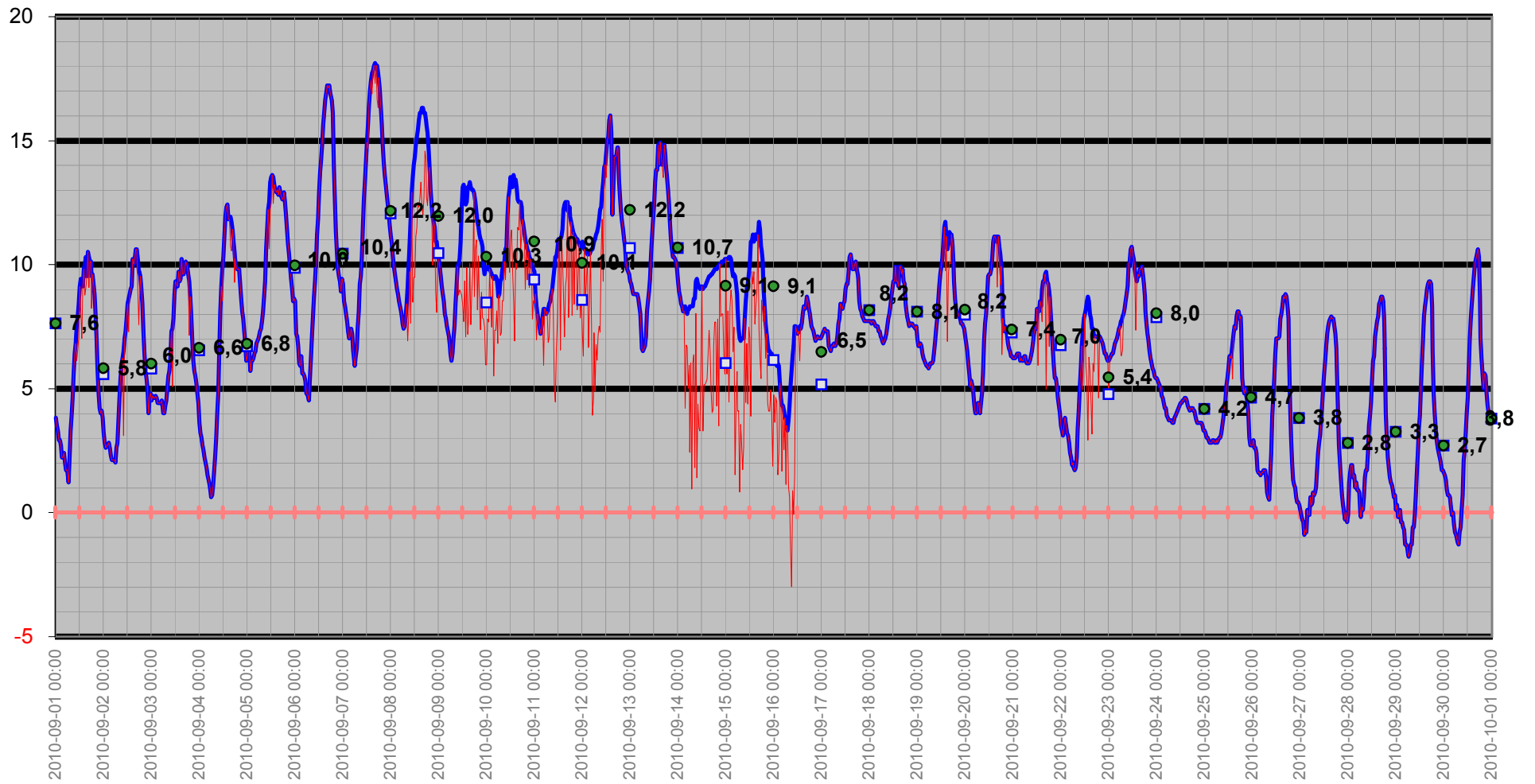

# Temperatur/Vindby

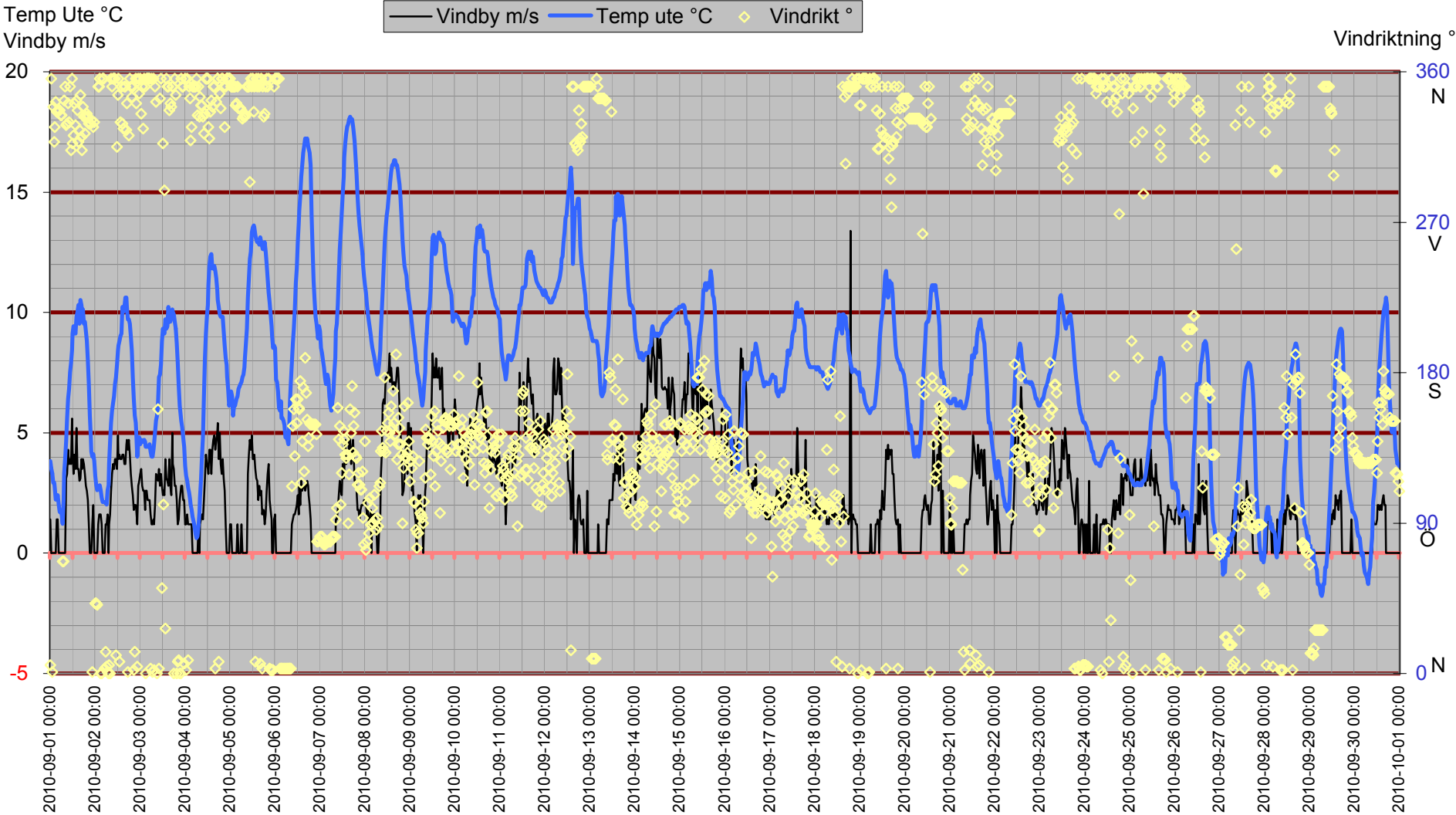

# Inne

Temp inne °C

Vindby m/s

Temp in °C — Vindby m/s — Temp ute °C — Fukt inne Rh%

Rh % inne

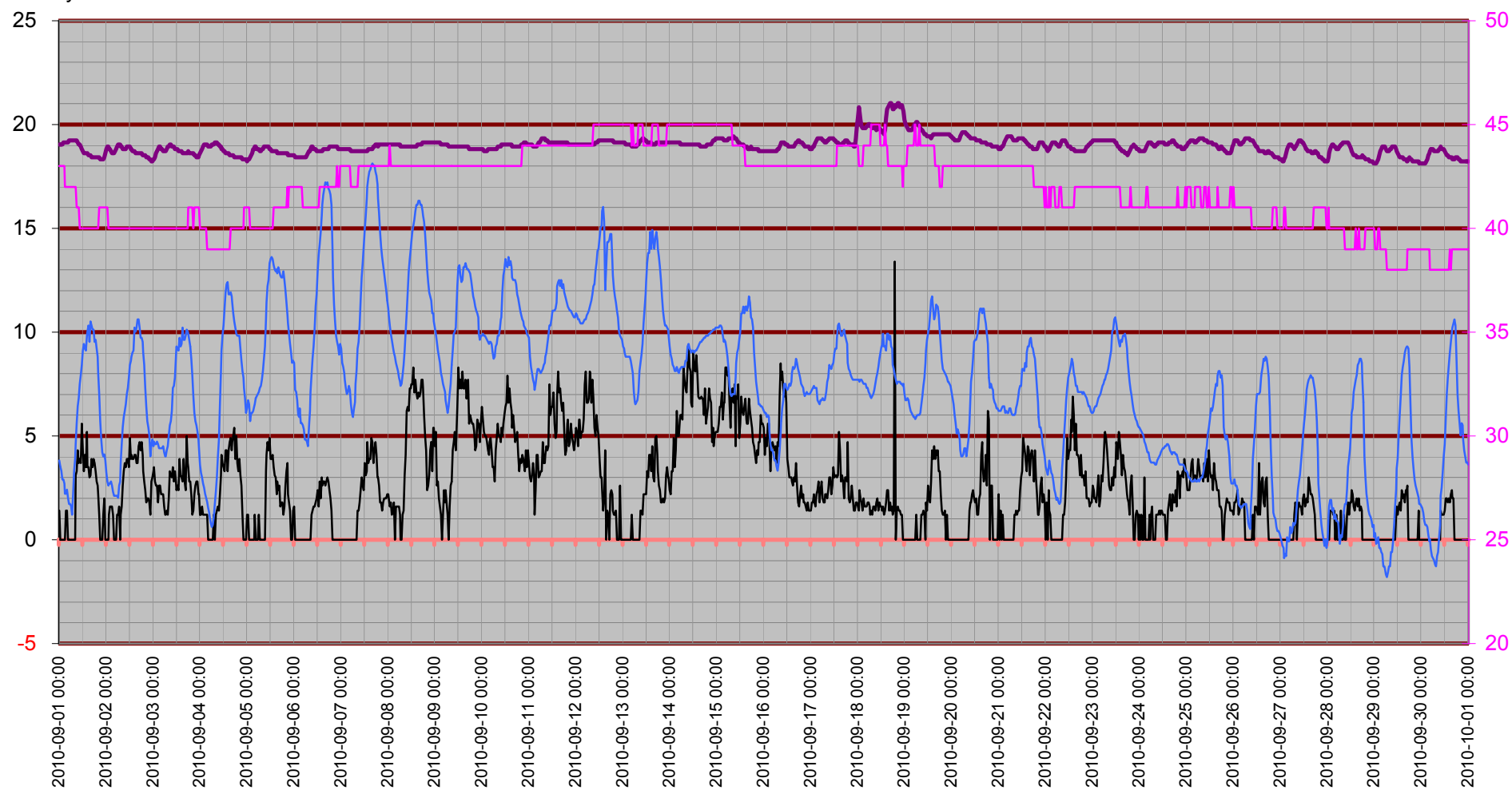

# Temperatur inne

Temp in °C

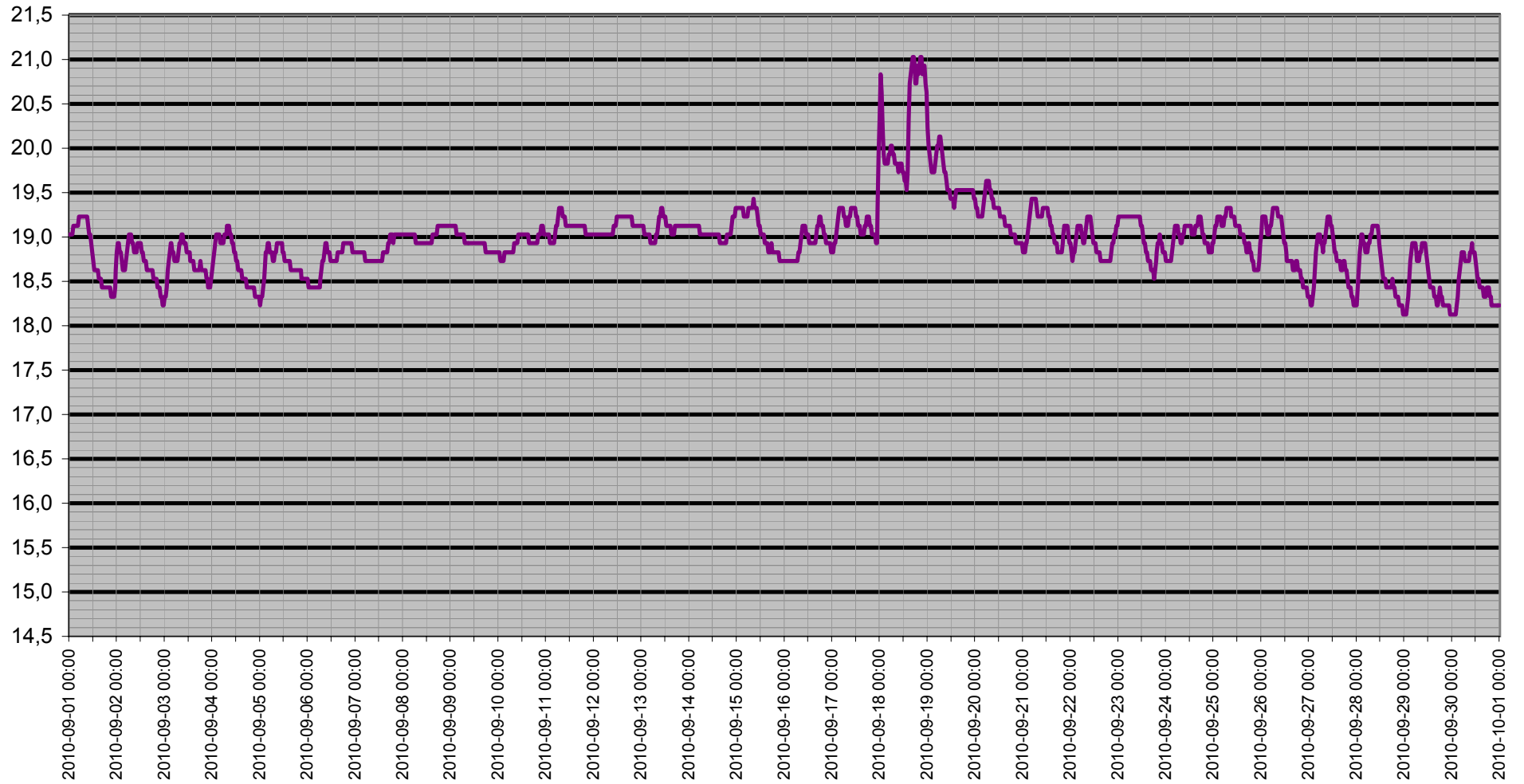

# Dagpunkt/Temperatur

Vindhast m/s   Daggp °C   Temp ute °C   Fukt ute Rh%

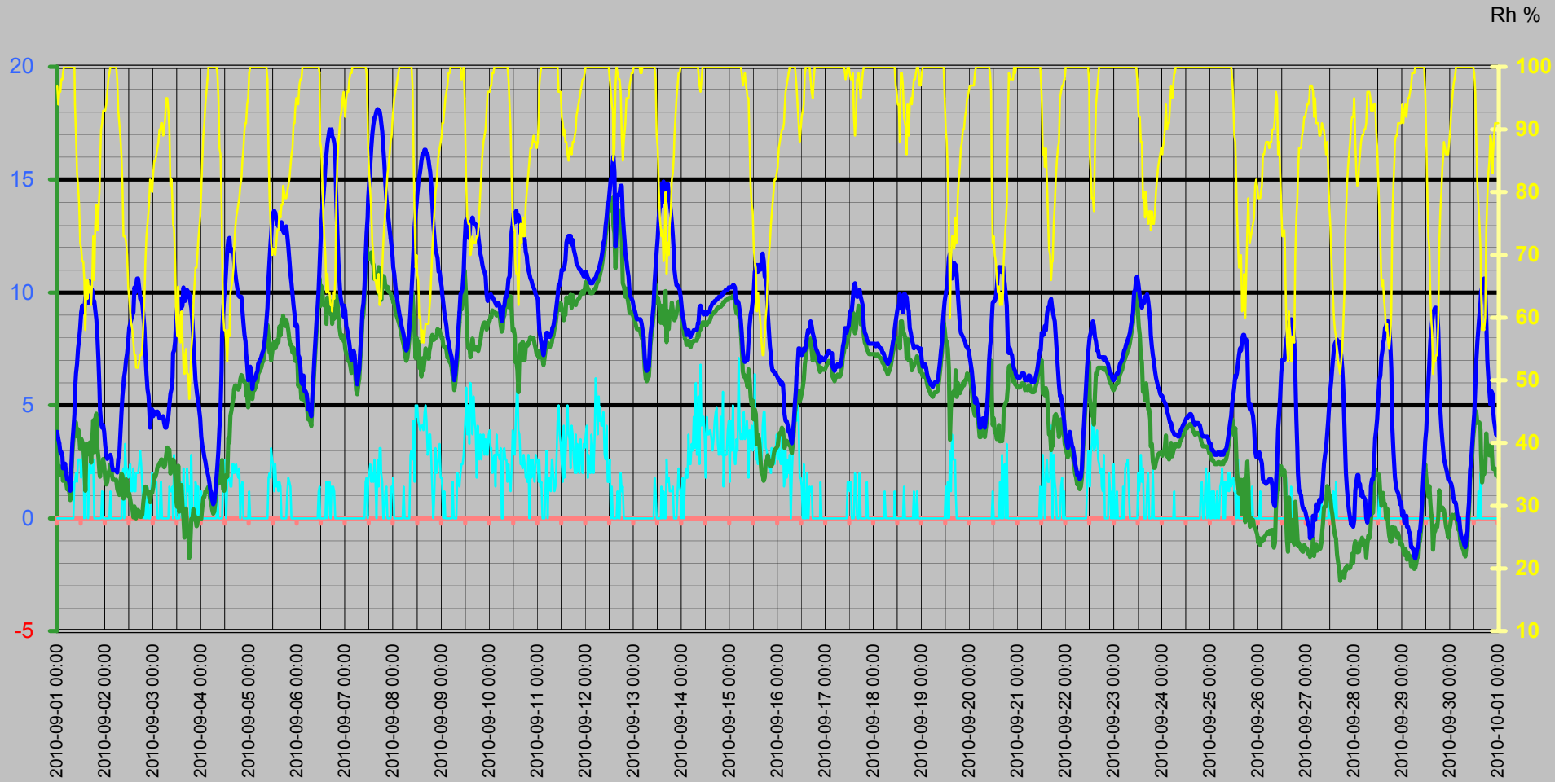

# Vinddata

Vindhastighet m/s  
Vindby m/s

Vindhast m/s — Vindby m/s ◊ Vindrikt ° — Fukt ute Rh%

Vindriktning °  
Rh %

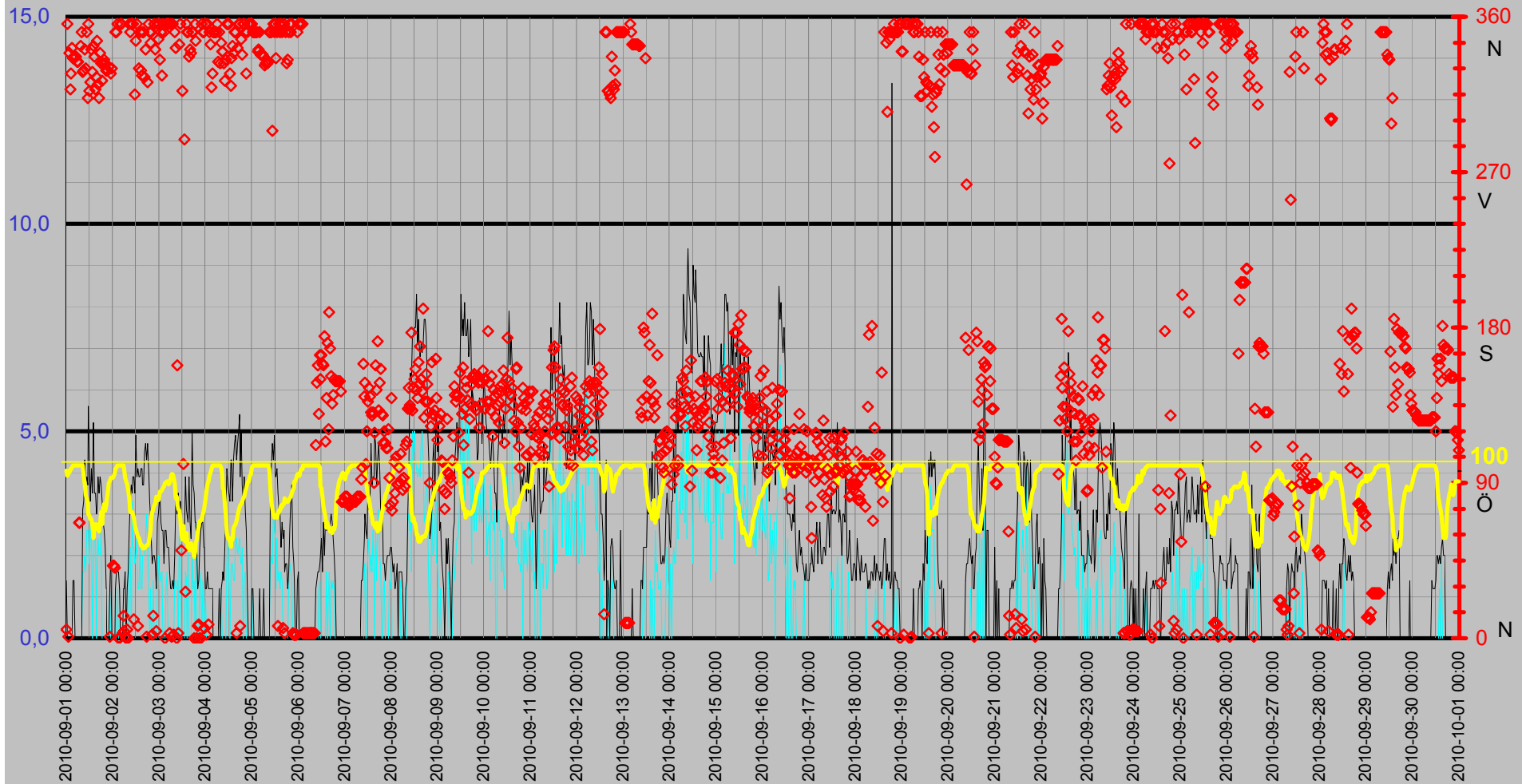

# Luftfukt Kyleffekt Temp Vind Medeltemperatur

Temp °C  
Vind m/s

● Dygns med °C    Vindhast m/s    Kyleffekt °C    Temp ute °C    Fukt ute Rh%

Rh %

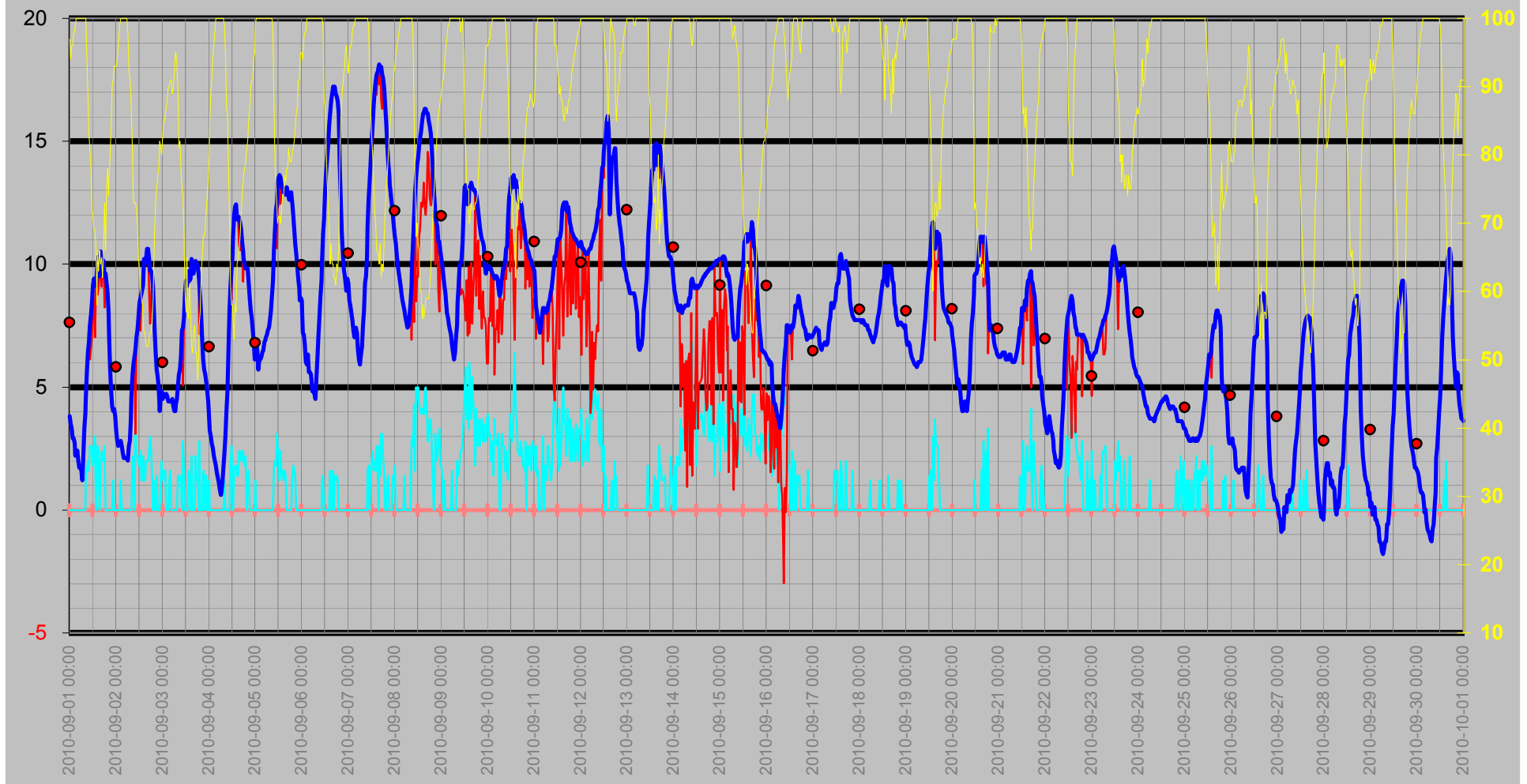



# Nederbörd

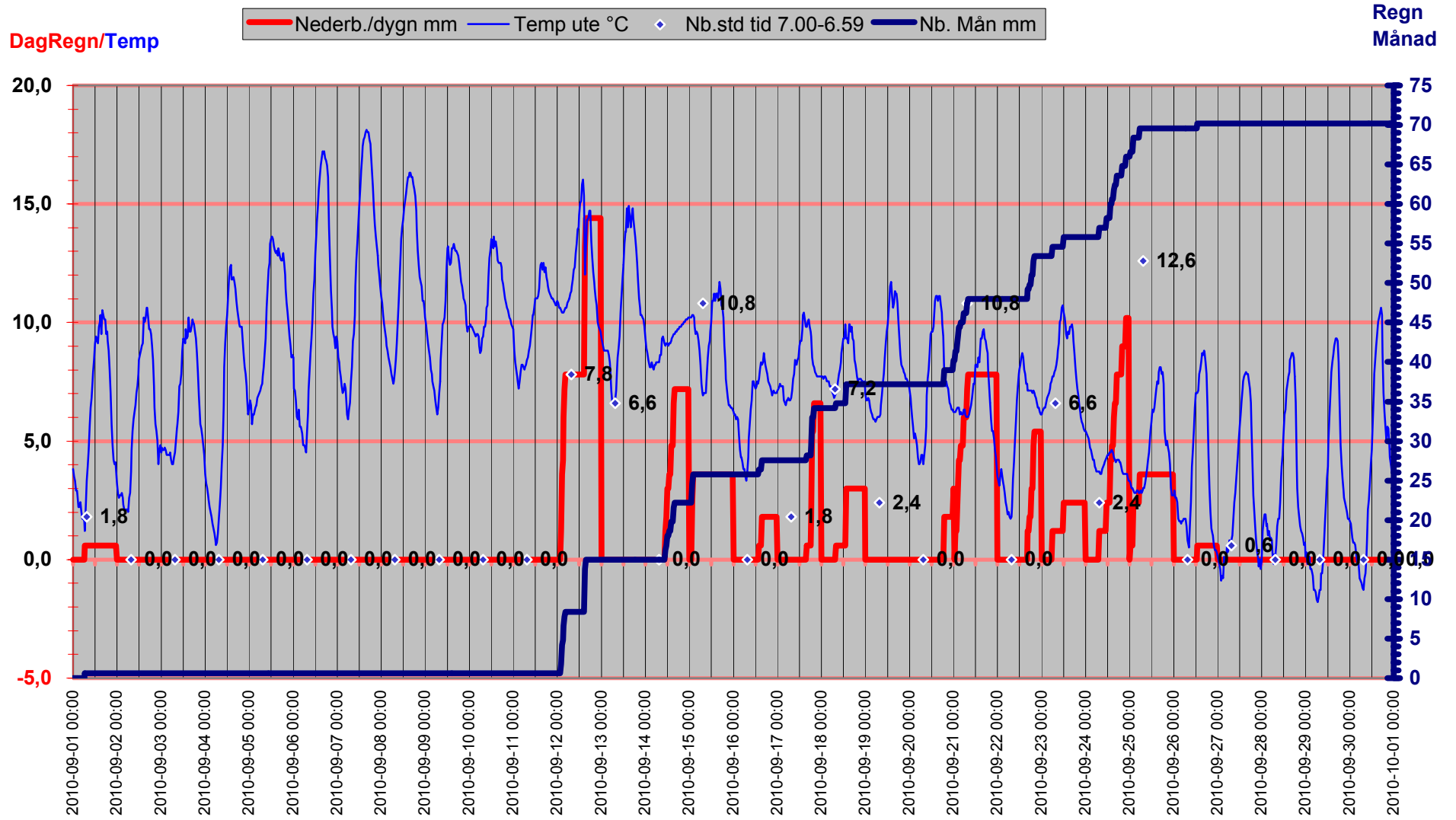

# Luftryck/Nederbörd

◆ Luftryck mbar 
 — Nederb./dygn mm 
 △ Nb.std tid 7.00-6.59

Luftryck

Nederbörd

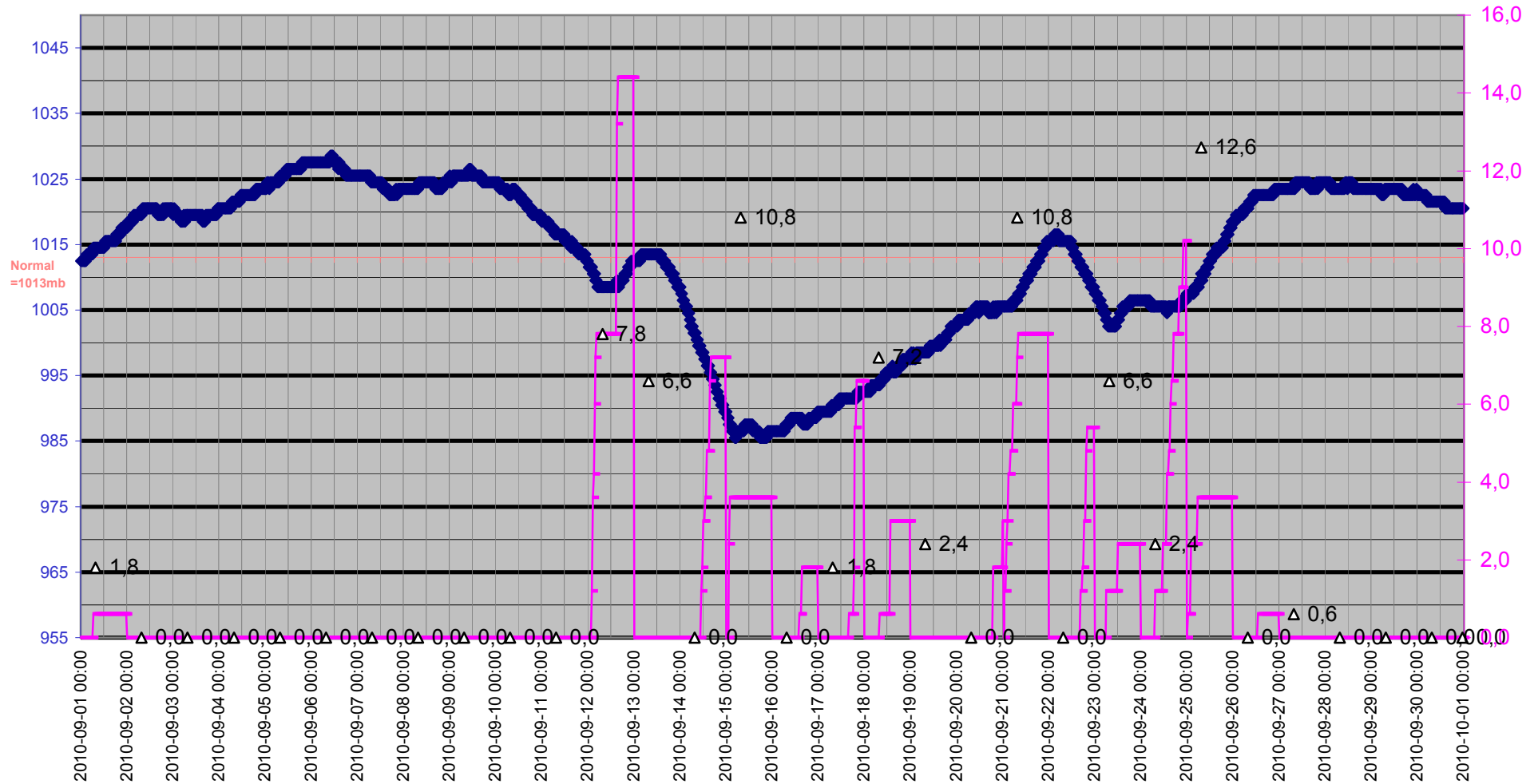

# Grund

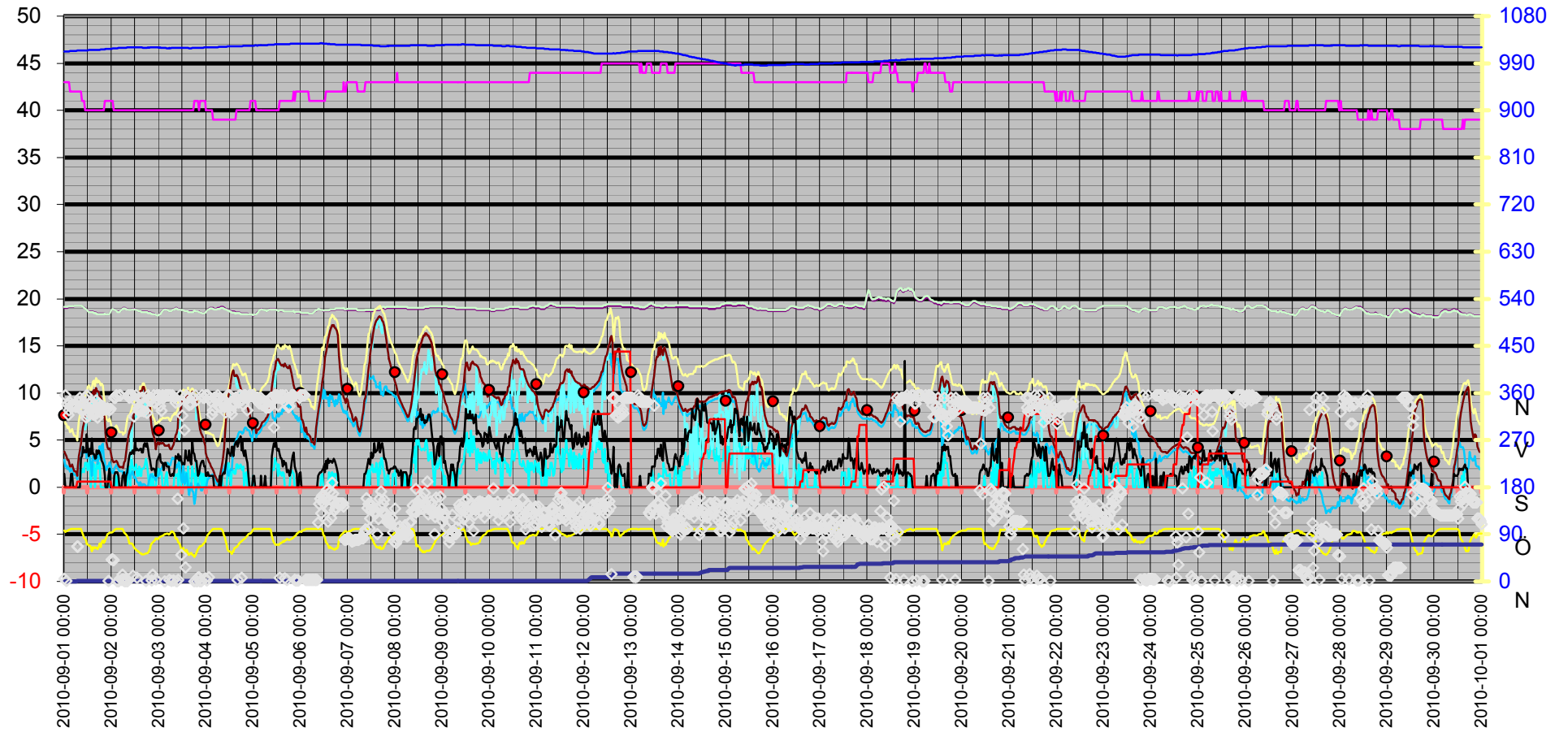
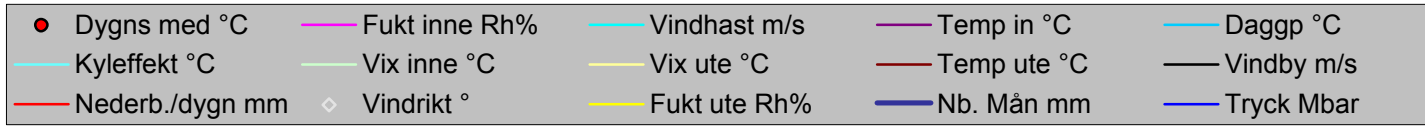

Datum	Vindrikt	Fukt inne	Fukt ute	Vindhast	Temp in	Temp ute	Nb. Mån	Tryck	Daggp	Kyleffekt	Vix inne	Vix ute	Vindby	Korr lufttryck	Nederb./dygn
	°	Rh%	Rh%	m/s	°C	°C	mm	Mbar	°C	°C	°C	°C	m/s		mm
2010-09-01 00:00	5	43	97	0,0	19,03	3,82	0,0	1012,51	2,94	3,82	19,13	7,29	1,4	0,00	0,0
2010-09-01 00:30	356	43	94	0,0	19,03	3,52	0,0	1012,51	2,19	3,52	19,13	6,74	0,0	0,00	0,0
2010-09-01 01:00	1	43	96	0,0	19,03	3,32	0,0	1012,51	2,29	3,32	19,13	6,70	0,0	0,00	0,0
2010-09-01 01:30	339	43	96	0,0	19,03	2,92	0,0	1012,51	1,90	2,92	19,13	6,30	0,0	0,00	0,0
2010-09-01 02:00	318	43	98	0,0	19,13	2,92	0,0	1012,51	2,20	2,92	19,23	6,47	0,0	0,00	0,0
2010-09-01 02:30	327	43	98	0,0	19,13	2,72	0,0	1012,51	2,00	2,72	19,23	6,27	0,0	0,00	0,0
2010-09-01 03:00	342	42	99	0,0	19,13	2,22	0,0	1013,51	1,65	2,22	19,18	5,86	0,0	0,00	0,0
2010-09-01 03:30	336	42	100	0,0	19,13	2,22	0,0	1013,51	1,79	2,22	19,18	5,95	1,4	0,00	0,0
2010-09-01 04:00	337	42	100	0,0	19,13	2,42	0,0	1013,51	1,99	2,42	19,18	6,15	1,4	0,00	0,0
2010-09-01 04:30	337	42	100	0,0	19,13	2,02	0,0	1013,51	1,59	2,02	19,18	5,75	0,0	0,00	0,0
2010-09-01 05:00	337	42	100	0,0	19,23	1,72	0,0	1013,51	1,29	1,72	19,28	5,45	0,0	0,00	0,0
2010-09-01 05:30	334	42	100	0,0	19,23	1,72	0,0	1013,51	1,29	1,72	19,28	5,45	0,0	0,00	0,0
2010-09-01 06:00	334	42	100	0,0	19,23	1,62	0,0	1013,51	1,19	1,62	19,28	5,35	0,0	0,00	0,0
2010-09-01 06:30	67	42	100	0,0	19,23	1,22	0,6	1014,51	0,79	1,22	19,28	4,95	0,0	0,60	0,6
2010-09-01 07:00	67	42	100	0,0	19,23	2,22	0,6	1014,51	1,79	2,22	19,28	5,95	0,0	0,60	0,6
2010-09-01 07:30	343	42	100	0,0	19,23	3,32	0,6	1014,51	2,89	3,32	19,28	7,05	0,0	0,00	0,6
2010-09-01 08:00	351	42	100	0,0	19,23	3,92	0,6	1014,51	3,49	3,92	19,28	7,65	0,0	0,00	0,6
2010-09-01 08:30	328	42	100	1,6	19,23	4,62	0,6	1014,51	4,18	4,62	19,28	8,35	3,1	0,00	0,6
2010-09-01 09:00	329	41	94	1,6	19,23	5,62	0,6	1014,51	4,27	5,62	19,24	8,84	3,3	0,00	0,6
2010-09-01 09:30	341	41	89	2,0	19,13	6,42	0,6	1014,51	4,25	6,42	19,14	9,23	4,3	0,00	0,6
2010-09-01 10:00	330	41	83	1,6	19,03	6,82	0,6	1014,51	3,61	6,82	19,04	9,17	3,7	0,00	0,6
2010-09-01 10:30	351	40	81	2,6	19,03	7,52	0,6	1014,51	3,93	6,12	18,99	9,72	3,9	0,00	0,6
2010-09-01 11:00	313	40	78	2,6	18,93	7,92	0,6	1014,51	3,76	6,55	18,89	9,91	3,7	0,00	0,6
2010-09-01 11:30	356	40	72	2,6	18,83	8,42	0,6	1014,51	3,06	7,07	18,79	10,00	5,6	0,00	0,6
2010-09-01 12:00	317	40	71	1,8	18,73	9,12	0,6	1014,51	3,53	9,12	18,69	10,63	4,3	0,00	0,6
2010-09-01 12:30	322	40	69	2,4	18,63	9,42	0,6	1015,51	3,39	8,13	18,59	10,80	3,3	0,00	0,6
2010-09-01 13:00	341	40	69	3,0	18,63	9,22	0,6	1015,51	3,20	7,04	18,59	10,60	4,1	0,00	0,6
2010-09-01 13:30	328	40	66	0,0	18,63	9,12	0,6	1015,51	2,45	9,12	18,59	10,31	3,5	0,00	0,6
2010-09-01 14:00	343	40	58	1,6	18,63	9,82	0,6	1015,51	1,21	9,82	18,59	10,54	5,2	0,00	0,6
2010-09-01 14:30	337	40	66	2,6	18,63	10,02	0,6	1015,51	3,30	8,76	18,59	11,21	3,5	0,00	0,6
2010-09-01 15:00	318	40	63	2,4	18,53	10,32	0,6	1015,51	2,90	9,08	18,49	11,33	3,5	0,00	0,6
2010-09-01 15:30	325	40	66	0,0	18,53	9,52	0,6	1015,51	2,83	9,52	18,49	10,71	3,0	0,00	0,6
2010-09-01 16:00	346	40	64	1,6	18,53	10,52	0,6	1015,51	3,32	10,52	18,49	11,59	3,1	0,00	0,6
2010-09-01 16:30	321	40	65	2,4	18,43	10,32	0,6	1015,51	3,36	9,08	18,39	11,45	3,9	0,00	0,6
2010-09-01 17:00	313	40	62	2,0	18,43	10,12	0,6	1015,51	2,47	10,12	18,39	11,07	3,5	0,00	0,6
2010-09-01 17:30	339	40	66	2,0	18,43	10,12	0,6	1015,51	3,40	10,12	18,39	11,31	3,9	0,00	0,6
2010-09-01 18:00	333	40	73	2,6	18,43	9,52	0,6	1015,51	4,32	8,24	18,39	11,16	3,7	0,00	0,6
2010-09-01 18:30	323	40	66	0,0	18,43	9,62	0,6	1016,51	2,92	9,62	18,39	10,81	3,3	0,00	0,6
2010-09-01 19:00	333	40	75	0,0	18,43	9,22	0,6	1016,51	4,44	9,22	18,39	11,00	2,8	0,00	0,6
2010-09-01 19:30	335	40	78	0,0	18,43	8,82	0,6	1016,51	4,64	8,82	18,39	10,81	2,6	0,00	0,6
2010-09-01 20:00	333	40	74	0,0	18,43	8,02	0,6	1016,51	3,08	8,02	18,39	9,73	2,2	0,00	0,6
2010-09-01 20:30	329	41	77	0,0	18,43	7,02	0,6	1016,51	2,70	7,02	18,43	8,94	1,2	0,00	0,6
2010-09-01 21:00	329	41	80	0,0	18,33	5,72	0,6	1017,52	2,00	5,72	18,33	7,85	0,0	0,00	0,6
2010-09-01 21:30	329	41	84	0,0	18,33	4,82	0,6	1017,52	1,84	4,82	18,33	7,24	0,0	0,00	0,6
2010-09-01 22:00	331	41	90	0,0	18,33	4,22	0,6	1017,52	2,25	4,22	18,33	7,11	0,0	0,00	0,6
2010-09-01 22:30	1	41	91	1,2	18,33	4,02	0,6	1017,52	2,21	4,02	18,33	6,99	1,2	0,00	0,6

Datum	Vindrikt	Fukt inne	Fukt ute	Vindhast	Temp in	Temp ute	Nb. Mån	Tryck	Dagpp	Kyleffekt	Vix inne	Vix ute	Vindby	Korr lufttryck	Nederb./dygn
	°	Rh%	Rh%	m/s	°C	°C	mm	Mbar	°C	°C	°C	°C	m/s		mm
2010-09-01 23:00	327	41	93	0,0	18,43	4,12	0,6	1017,52	2,63	4,12	18,43	7,25	2,0	0,00	0,6
2010-09-01 23:30	330	41	93	0,0	18,63	3,82	0,6	1017,52	2,33	3,82	18,63	6,95	0,0	0,00	0,6
2010-09-02 00:00	42	41	93	0,0	18,83	3,22	0,6	1017,52	1,74	3,22	18,84	6,35	0,0	0,00	0,0
2010-09-02 00:30	42	41	94	0,0	18,93	2,82	0,6	1018,52	1,49	2,82	18,94	6,04	0,0	0,00	0,0
2010-09-02 01:00	41	40	96	0,0	18,93	2,62	0,6	1018,52	1,60	2,62	18,89	6,00	0,0	0,00	0,0
2010-09-02 01:30	351	40	98	0,0	18,83	2,72	0,6	1018,52	2,00	2,72	18,79	6,27	1,2	0,00	0,0
2010-09-02 02:00	351	40	99	0,0	18,83	2,72	0,6	1018,52	2,14	2,72	18,79	6,36	1,6	0,00	0,0
2010-09-02 02:30	356	40	100	1,2	18,73	2,82	0,6	1018,52	2,39	2,82	18,69	6,55	1,6	0,00	0,0
2010-09-02 03:00	0	40	100	0,0	18,63	2,62	0,6	1018,52	2,19	2,62	18,59	6,35	1,6	0,00	0,0
2010-09-02 03:30	0	40	100	0,0	18,63	2,32	0,6	1019,52	1,89	2,32	18,59	6,05	1,2	0,00	0,0
2010-09-02 04:00	356	40	100	0,0	18,63	2,12	0,6	1019,52	1,69	2,12	18,59	5,85	0,0	0,00	0,0
2010-09-02 04:30	356	40	100	0,0	18,73	2,12	0,6	1019,52	1,69	2,12	18,69	5,85	0,0	0,00	0,0
2010-09-02 05:00	3	40	100	0,0	18,83	2,12	0,6	1019,52	1,69	2,12	18,79	5,85	0,0	0,00	0,0
2010-09-02 05:30	13	40	100	0,0	18,93	2,12	0,6	1019,52	1,69	2,12	18,89	5,85	1,2	0,00	0,0
2010-09-02 06:00	4	40	98	0,0	19,03	2,02	0,6	1019,52	1,30	2,02	18,99	5,57	1,2	0,00	0,0
2010-09-02 06:30	1	40	93	0,0	19,03	2,62	0,6	1019,52	1,14	2,62	18,99	5,75	1,6	0,00	0,0
2010-09-02 07:00	0	40	91	0,0	19,03	2,82	0,6	1019,52	1,03	2,82	18,99	5,79	0,0	0,00	0,0
2010-09-02 07:30	5	40	89	0,0	18,93	3,72	0,6	1019,52	1,59	3,72	18,89	6,53	1,2	0,00	0,0
2010-09-02 08:00	0	40	86	0,0	18,93	4,62	0,6	1020,52	1,98	4,62	18,89	7,20	1,6	0,00	0,0
2010-09-02 08:30	356	40	81	2,0	18,83	5,42	0,6	1020,52	1,89	5,42	18,79	7,62	2,6	0,00	0,0
2010-09-02 09:00	351	40	73	2,2	18,83	5,92	0,6	1020,52	0,87	5,92	18,79	7,56	3,3	0,00	0,0
2010-09-02 09:30	356	40	73	0,0	18,83	6,22	0,6	1020,52	1,16	6,22	18,79	7,86	3,7	0,00	0,0
2010-09-02 10:00	356	40	73	3,3	18,83	6,52	0,6	1020,52	1,44	3,10	18,79	8,16	3,5	0,00	0,0
2010-09-02 10:30	356	40	72	2,2	18,93	7,02	0,6	1020,52	1,72	7,02	18,89	8,59	3,9	0,00	0,0
2010-09-02 11:00	11	40	70	2,2	18,93	7,32	0,6	1020,52	1,60	7,32	18,89	8,76	3,9	0,00	0,0
2010-09-02 11:30	315	40	65	1,8	18,93	7,82	0,6	1020,52	0,99	7,82	18,89	8,95	3,5	0,00	0,0
2010-09-02 12:00	346	40	63	2,0	18,93	8,42	0,6	1020,52	1,11	8,42	18,89	9,43	4,9	0,00	0,0
2010-09-02 12:30	356	40	61	2,4	18,83	8,62	0,6	1020,52	0,82	7,29	18,79	9,51	3,9	0,00	0,0
2010-09-02 13:00	7	40	59	1,2	18,83	8,82	0,6	1020,52	0,53	8,82	18,79	9,59	4,1	0,00	0,0
2010-09-02 13:30	330	40	58	1,2	18,73	9,02	0,6	1020,52	0,46	9,02	18,69	9,74	3,9	0,00	0,0
2010-09-02 14:00	351	40	56	2,2	18,73	9,12	0,6	1020,52	0,04	9,12	18,69	9,73	3,9	0,00	0,0
2010-09-02 14:30	329	40	54	1,2	18,73	10,22	0,6	1020,52	0,53	10,22	18,69	10,72	4,1	0,00	0,0
2010-09-02 15:00	326	40	54	1,2	18,63	10,02	0,6	1020,52	0,35	10,02	18,59	10,52	4,1	0,00	0,0
2010-09-02 15:30	351	40	52	2,0	18,63	10,22	0,6	1020,52	-0,02	10,22	18,59	10,62	3,7	0,00	0,0
2010-09-02 16:00	351	40	52	2,0	18,63	10,62	0,6	1019,52	0,35	10,62	18,59	11,02	3,7	0,00	0,0
2010-09-02 16:30	325	40	52	2,0	18,63	10,62	0,6	1019,52	0,35	10,62	18,59	11,02	4,5	0,00	0,0
2010-09-02 17:00	341	40	53	2,4	18,63	10,22	0,6	1019,52	0,26	8,97	18,59	10,67	4,7	0,00	0,0
2010-09-02 17:30	1	40	54	3,0	18,63	9,72	0,6	1019,52	0,07	7,58	18,59	10,22	4,3	0,00	0,0
2010-09-02 18:00	322	40	54	2,4	18,63	9,72	0,6	1019,52	0,07	8,45	18,59	10,22	4,7	0,00	0,0
2010-09-02 18:30	356	40	55	1,4	18,53	9,52	0,6	1020,52	0,15	9,52	18,49	10,07	4,1	0,00	0,0
2010-09-02 19:00	351	40	59	0,0	18,53	9,02	0,6	1019,52	0,71	9,02	18,49	9,79	3,3	0,00	0,0
2010-09-02 19:30	345	40	63	1,2	18,53	8,42	0,6	1020,52	1,11	8,42	18,49	9,43	2,8	0,00	0,0
2010-09-02 20:00	351	40	69	0,0	18,53	7,32	0,6	1020,52	1,39	7,32	18,49	8,70	2,4	0,00	0,0
2010-09-02 20:30	2	40	73	0,0	18,43	6,42	0,6	1020,52	1,35	6,42	18,39	8,06	1,8	0,00	0,0
2010-09-02 21:00	13	40	75	1,4	18,43	5,72	0,6	1020,52	1,07	5,72	18,39	7,50	2,0	0,00	0,0
2010-09-02 21:30	356	40	77	0,0	18,43	5,42	0,6	1020,52	1,16	5,42	18,39	7,34	2,0	0,00	0,0

Datum	Vindrikt °	Fukt inne Rh%	Fukt ute Rh%	Vindhast m/s	Temp in °C	Temp ute °C	Nb. Mån mm	Tryck Mbar	Dagpp °C	Kyleffekt °C	Vix inne °C	Vix ute °C	Vindby m/s	Korr lufttryck	Nederb./dygn mm
2010-09-02 22:00	341	40	78	0,0	18,33	5,02	0,6	1020,52	0,96	5,02	18,29	7,01	1,8	0,00	0,0
2010-09-02 22:30	4	40	82	0,0	18,33	4,02	0,6	1020,52	0,71	4,02	18,29	6,29	1,2	0,00	0,0
2010-09-02 23:00	356	40	81	1,2	18,23	4,62	0,6	1020,52	1,11	4,62	18,19	6,82	2,8	0,00	0,0
2010-09-02 23:30	347	40	80	2,0	18,23	4,82	0,6	1020,52	1,13	4,82	18,19	6,95	3,0	0,00	0,0
2010-09-03 00:00	356	40	83	1,2	18,33	4,52	0,6	1019,52	1,37	4,52	18,29	6,87	3,3	0,00	0,0
2010-09-03 00:30	335	40	85	1,6	18,33	4,72	0,6	1020,52	1,91	4,72	18,29	7,22	3,5	0,00	0,0
2010-09-03 01:00	351	40	85	1,4	18,43	4,62	0,6	1019,52	1,81	4,62	18,39	7,12	2,8	0,00	0,0
2010-09-03 01:30	326	40	86	1,6	18,63	4,62	0,6	1019,52	1,98	4,62	18,59	7,20	2,6	0,00	0,0
2010-09-03 02:00	356	40	87	0,0	18,73	4,72	0,6	1019,52	2,25	4,72	18,69	7,37	2,6	0,00	0,0
2010-09-03 02:30	351	40	88	0,0	18,83	4,62	0,6	1019,52	2,32	4,62	18,79	7,35	1,8	0,00	0,0
2010-09-03 03:00	0	40	90	0,0	18,93	4,42	0,6	1019,52	2,45	4,42	18,89	7,31	2,6	0,00	0,0
2010-09-03 03:30	356	40	90	1,2	18,93	4,42	0,6	1019,52	2,45	4,42	18,89	7,31	2,6	0,00	0,0
2010-09-03 04:00	356	40	91	1,6	18,83	4,42	0,6	1018,52	2,61	4,42	18,79	7,39	2,2	0,00	0,0
2010-09-03 04:30	356	40	91	0,0	18,83	4,42	0,6	1018,52	2,61	4,42	18,79	7,39	2,2	0,00	0,0
2010-09-03 05:00	356	40	89	0,0	18,73	4,52	0,6	1018,52	2,38	4,52	18,69	7,33	2,2	0,00	0,0
2010-09-03 05:30	3	40	90	0,0	18,73	4,22	0,6	1019,52	2,25	4,22	18,69	7,11	1,6	0,00	0,0
2010-09-03 06:00	356	40	92	0,0	18,73	4,02	0,6	1018,52	2,37	4,02	18,69	7,07	1,2	0,00	0,0
2010-09-03 06:30	1	40	95	0,0	18,73	4,02	0,6	1019,52	2,84	4,02	18,69	7,32	1,2	0,00	0,0
2010-09-03 07:00	356	40	95	0,0	18,83	4,32	0,6	1019,52	3,13	4,32	18,79	7,62	1,4	0,00	0,0
2010-09-03 07:30	2	40	93	0,0	18,93	4,52	0,6	1019,52	3,02	4,52	18,89	7,65	1,2	0,00	0,0
2010-09-03 08:00	351	40	90	1,4	18,93	5,02	0,6	1019,52	3,04	5,02	18,89	7,91	2,0	0,00	0,0
2010-09-03 08:30	342	40	81	1,2	19,03	5,52	0,6	1019,52	1,99	5,52	18,99	7,72	3,3	0,00	0,0
2010-09-03 09:00	0	40	82	1,2	19,03	5,72	0,6	1019,52	2,36	5,72	18,99	8,00	3,1	0,00	0,0
2010-09-03 09:30	158	40	78	1,4	18,93	6,22	0,6	1019,52	2,12	6,22	18,89	8,21	3,0	0,00	0,0
2010-09-03 10:00	3	40	75	0,0	18,93	7,32	0,6	1019,52	2,61	7,32	18,89	9,10	3,5	0,00	0,0
2010-09-03 10:30	344	40	74	2,8	18,93	7,42	0,6	1019,52	2,51	5,07	18,89	9,13	2,8	0,00	0,0
2010-09-03 11:00	356	40	69	1,6	18,83	7,82	0,6	1019,52	1,87	7,82	18,79	9,20	3,3	0,00	0,0
2010-09-03 11:30	51	40	60	0,0	18,83	8,82	0,6	1019,52	0,77	8,82	18,79	9,65	2,8	0,00	0,0
2010-09-03 12:00	317	40	57	0,0	18,83	9,32	0,6	1019,52	0,49	9,32	18,79	9,98	2,4	0,00	0,0
2010-09-03 12:30	101	40	65	0,0	18,83	9,22	0,6	1019,52	2,32	9,22	18,79	10,35	2,6	0,00	0,0
2010-09-03 13:00	289	40	57	0,0	18,73	9,12	0,6	1019,52	0,30	9,12	18,69	9,78	2,4	0,00	0,0
2010-09-03 13:30	27	40	56	1,6	18,73	9,72	0,6	1019,52	0,60	9,72	18,69	10,33	3,9	0,00	0,0
2010-09-03 14:00	356	40	61	1,4	18,73	9,32	0,6	1019,52	1,48	9,32	18,69	10,21	3,1	0,00	0,0
2010-09-03 14:30	351	40	57	0,0	18,73	9,42	0,6	1019,52	0,58	9,42	18,69	10,08	3,0	0,00	0,0
2010-09-03 15:00	351	40	52	2,2	18,63	10,22	0,6	1019,52	-0,02	10,22	18,59	10,62	2,8	0,00	0,0
2010-09-03 15:30	337	40	51	0,0	18,63	9,62	0,6	1018,52	-0,85	9,62	18,59	9,96	3,9	0,00	0,0
2010-09-03 16:00	341	40	54	0,0	18,63	9,62	0,6	1018,52	-0,02	9,62	18,59	10,12	2,8	0,00	0,0
2010-09-03 16:30	339	40	55	0,0	18,63	9,82	0,6	1018,52	0,43	9,82	18,59	10,37	2,4	0,00	0,0
2010-09-03 17:00	351	40	51	2,2	18,63	10,12	0,6	1019,52	-0,40	10,12	18,59	10,47	5,0	0,00	0,0
2010-09-03 17:30	351	40	51	1,2	18,63	10,02	0,6	1019,52	-0,49	10,02	18,59	10,37	3,7	0,00	0,0
2010-09-03 18:00	0	41	47	1,4	18,73	9,92	0,6	1019,52	-1,77	9,92	18,73	10,07	3,5	0,00	0,0
2010-09-03 18:30	356	41	50	0,0	18,63	9,62	0,6	1019,52	-1,14	9,62	18,63	9,91	2,8	0,00	0,0
2010-09-03 19:00	346	41	55	2,8	18,63	9,32	0,6	1019,52	-0,03	7,14	18,63	9,87	2,8	0,00	0,0
2010-09-03 19:30	0	41	57	0,0	18,63	8,72	0,6	1019,52	-0,07	8,72	18,63	9,38	2,2	0,00	0,0
2010-09-03 20:00	7	41	62	0,0	18,63	7,92	0,6	1019,52	0,40	7,92	18,63	8,87	1,2	0,00	0,0
2010-09-03 20:30	8	40	65	0,0	18,63	6,92	0,6	1019,52	0,14	6,92	18,59	8,05	1,4	0,00	0,0

Datum	Vindrikt °	Fukt inne Rh%	Fukt ute Rh%	Vindhast m/s	Temp in °C	Temp ute °C	Nb. Mån mm	Tryck Mbar	Daggp °C	Kyleffekt °C	Vix inne °C	Vix ute °C	Vindby m/s	Korr lufttryck	Nederb./dygn mm
2010-09-03 21:00	0	41	68	1,6	18,53	6,12	0,6	1019,52	0,03	6,12	18,53	7,43	2,2	0,00	0,0
2010-09-03 21:30	0	41	68	1,4	18,53	5,72	0,6	1019,52	-0,35	5,72	18,53	7,03	2,6	0,00	0,0
2010-09-03 22:00	356	41	69	0,0	18,43	5,52	0,6	1019,52	-0,33	5,52	18,43	6,90	2,8	0,00	0,0
2010-09-03 22:30	351	41	72	1,4	18,43	5,22	0,6	1019,52	-0,00	5,22	18,43	6,79	2,8	0,00	0,0
2010-09-03 23:00	351	41	74	0,0	18,43	4,82	0,6	1020,52	0,01	4,82	18,43	6,53	2,2	0,00	0,0
2010-09-03 23:30	6	41	76	0,0	18,53	4,42	0,6	1020,52	0,00	4,42	18,53	6,26	2,2	0,00	0,0
2010-09-04 00:00	356	40	80	1,2	18,63	3,62	0,6	1020,52	-0,04	3,62	18,59	5,75	1,2	0,00	0,0
2010-09-04 00:30	2	40	85	0,0	18,73	3,22	0,6	1020,52	0,44	3,22	18,69	5,72	1,2	0,00	0,0
2010-09-04 01:00	356	40	89	0,0	18,83	3,02	0,6	1020,52	0,91	3,02	18,79	5,83	1,6	0,00	0,0
2010-09-04 01:30	8	40	91	0,0	18,93	2,72	0,6	1020,52	0,93	2,72	18,89	5,69	1,2	0,00	0,0
2010-09-04 02:00	351	40	94	0,0	19,03	2,52	0,6	1020,52	1,20	2,52	18,99	5,74	1,2	0,00	0,0
2010-09-04 02:30	344	40	96	0,0	19,03	2,22	0,6	1020,52	1,20	2,22	18,99	5,60	1,2	0,00	0,0
2010-09-04 03:00	319	40	98	0,0	19,03	2,02	0,6	1020,52	1,30	2,02	18,99	5,57	1,2	0,00	0,0
2010-09-04 03:30	327	39	100	0,0	19,03	1,82	0,6	1020,52	1,39	1,82	18,95	5,55	1,2	0,00	0,0
2010-09-04 04:00	351	39	100	0,0	18,93	1,52	0,6	1020,52	1,09	1,52	18,85	5,25	0,0	0,00	0,0
2010-09-04 04:30	351	39	100	0,0	18,93	1,32	0,6	1020,52	0,89	1,32	18,85	5,05	0,0	0,00	0,0
2010-09-04 05:00	351	39	100	0,0	18,93	1,12	0,6	1020,52	0,69	1,12	18,85	4,85	0,0	0,00	0,0
2010-09-04 05:30	351	39	100	0,0	18,93	0,82	0,6	1020,52	0,39	0,82	18,85	4,54	0,0	0,00	0,0
2010-09-04 06:00	356	39	100	0,0	19,03	0,61	0,6	1020,52	0,19	0,61	18,95	4,34	0,0	0,00	0,0
2010-09-04 06:30	334	39	100	0,0	19,03	0,72	0,6	1021,52	0,29	0,72	18,95	4,44	0,0	0,00	0,0
2010-09-04 07:00	351	39	100	0,0	19,03	1,12	0,6	1021,52	0,69	1,12	18,95	4,85	1,2	0,00	0,0
2010-09-04 07:30	333	39	100	0,0	19,13	1,72	0,6	1021,52	1,29	1,72	19,05	5,45	0,0	0,00	0,0
2010-09-04 08:00	345	39	99	1,2	19,13	2,32	0,6	1021,52	1,74	2,32	19,05	5,96	1,2	0,00	0,0
2010-09-04 08:30	340	39	95	0,0	19,13	3,02	0,6	1021,52	1,85	3,02	19,05	6,32	1,4	0,00	0,0
2010-09-04 09:00	340	39	87	0,0	19,03	4,02	0,6	1021,52	1,56	4,02	18,95	6,67	1,6	0,00	0,0
2010-09-04 09:30	333	39	86	0,0	19,03	4,82	0,6	1021,52	2,18	4,82	18,95	7,40	1,4	0,00	0,0
2010-09-04 10:00	323	39	78	0,0	18,93	6,52	0,6	1021,52	2,41	6,52	18,85	8,51	2,2	0,00	0,0
2010-09-04 10:30	335	39	71	0,0	18,93	8,12	0,6	1021,52	2,57	8,12	18,85	9,63	3,1	0,00	0,0
2010-09-04 11:00	356	39	61	1,8	18,83	9,12	0,6	1022,52	1,29	9,12	18,75	10,01	4,1	0,00	0,0
2010-09-04 11:30	356	39	58	2,6	18,83	9,82	0,6	1022,52	1,21	8,55	18,75	10,54	3,7	0,00	0,0
2010-09-04 12:00	356	39	58	1,4	18,73	10,32	0,6	1022,52	1,68	10,32	18,65	11,04	3,5	0,00	0,0
2010-09-04 12:30	327	39	56	0,0	18,73	11,12	0,6	1022,52	1,90	11,12	18,65	11,73	3,3	0,00	0,0
2010-09-04 13:00	320	39	53	1,6	18,63	11,92	0,6	1022,52	1,83	11,92	18,55	12,37	4,3	0,00	0,0
2010-09-04 13:30	336	39	58	1,8	18,63	12,32	0,6	1022,52	3,54	12,32	18,55	13,04	4,3	0,00	0,0
2010-09-04 14:00	343	39	57	1,8	18,63	12,42	0,6	1022,52	3,38	12,42	18,55	13,09	3,3	0,00	0,0
2010-09-04 14:30	339	39	64	1,4	18,63	11,82	0,6	1022,52	4,55	11,82	18,55	12,89	4,3	0,00	0,0
2010-09-04 15:00	351	39	65	1,4	18,53	11,82	0,6	1022,52	4,78	11,82	18,45	12,95	4,7	0,00	0,0
2010-09-04 15:30	351	40	66	2,4	18,53	11,92	0,6	1022,52	5,10	10,77	18,49	13,11	4,9	0,00	0,0
2010-09-04 16:00	3	40	68	2,4	18,53	11,72	0,6	1022,52	5,36	10,56	18,49	13,04	4,3	0,00	0,0
2010-09-04 16:30	342	40	71	2,0	18,53	11,42	0,6	1022,52	5,73	11,42	18,49	12,93	4,7	0,00	0,0
2010-09-04 17:00	356	40	74	2,2	18,53	10,92	0,6	1022,52	5,87	10,92	18,49	12,63	5,0	0,00	0,0
2010-09-04 17:30	356	40	76	2,4	18,43	10,52	0,6	1022,52	5,89	9,29	18,39	12,37	5,4	0,00	0,0
2010-09-04 18:00	7	40	77	2,0	18,43	10,22	0,6	1022,52	5,80	10,22	18,39	12,14	3,9	0,00	0,0
2010-09-04 18:30	347	40	78	1,8	18,43	9,92	0,6	1022,52	5,70	9,92	18,39	11,91	5,0	0,00	0,0
2010-09-04 19:00	338	40	79	2,2	18,43	9,82	0,6	1023,52	5,79	9,82	18,39	11,88	3,7	0,00	0,0
2010-09-04 19:30	356	40	81	0,0	18,43	9,82	0,6	1023,52	6,17	9,82	18,39	12,03	3,3	0,00	0,0

Datum	Vindrikt	Fukt inne	Fukt ute	Vindhast	Temp in	Temp ute	Nb. Mån	Tryck	Daggp	Kyleffekt	Vix inne	Vix ute	Vindby	Korr lufttryck	Nederb./dygn
	°	Rh%	Rh%	m/s	°C	°C	mm	Mbar	°C	°C	°C	°C	m/s		mm
2010-09-04 20:00	356	40	82	1,4	18,43	9,82	0,6	1023,52	6,36	9,82	18,39	12,10	3,9	0,00	0,0
2010-09-04 20:30	351	40	85	1,6	18,43	9,22	0,6	1023,52	6,31	9,22	18,39	11,72	3,1	0,00	0,0
2010-09-04 21:00	327	40	87	0,0	18,43	8,62	0,6	1023,52	6,07	8,62	18,39	11,28	2,6	0,00	0,0
2010-09-04 21:30	351	40	90	0,0	18,33	8,12	0,6	1023,52	6,09	8,12	18,29	11,01	1,2	0,00	0,0
2010-09-04 22:00	356	40	91	0,0	18,33	7,82	0,6	1023,52	5,96	7,82	18,29	10,79	0,0	0,00	0,0
2010-09-04 22:30	356	41	91	0,0	18,33	7,32	0,6	1023,52	5,47	7,32	18,33	10,29	0,0	0,00	0,0
2010-09-04 23:00	356	41	94	0,0	18,33	6,82	0,6	1023,52	5,45	6,82	18,33	10,04	0,0	0,00	0,0
2010-09-04 23:30	356	41	95	0,0	18,33	6,12	0,6	1023,52	4,92	6,12	18,33	9,42	0,0	0,00	0,0
2010-09-05 00:00	356	41	99	1,2	18,23	6,32	0,6	1023,52	5,73	6,32	18,23	9,96	1,2	0,00	0,0
2010-09-05 00:30	351	41	100	0,0	18,33	6,72	0,6	1023,52	6,28	6,72	18,33	10,45	1,2	0,00	0,0
2010-09-05 01:00	351	41	100	0,0	18,33	6,52	0,6	1024,52	6,08	6,52	18,33	10,25	0,0	0,00	0,0
2010-09-05 01:30	351	40	100	0,0	18,43	5,72	0,6	1024,52	5,28	5,72	18,39	9,45	0,0	0,00	0,0
2010-09-05 02:00	351	40	100	0,0	18,53	6,12	0,6	1023,52	5,68	6,12	18,49	9,85	0,0	0,00	0,0
2010-09-05 02:30	351	40	100	0,0	18,63	6,12	0,6	1024,52	5,68	6,12	18,59	9,85	0,0	0,00	0,0
2010-09-05 03:00	340	40	100	0,0	18,83	6,22	0,6	1024,52	5,78	6,22	18,79	9,95	0,0	0,00	0,0
2010-09-05 03:30	341	40	100	0,0	18,83	6,42	0,6	1024,52	5,98	6,42	18,79	10,15	0,0	0,00	0,0
2010-09-05 04:00	351	40	100	0,0	18,93	6,52	0,6	1024,52	6,08	6,52	18,89	10,25	1,2	0,00	0,0
2010-09-05 04:30	338	40	100	0,0	18,93	6,82	0,6	1024,52	6,38	6,82	18,89	10,55	0,0	0,00	0,0
2010-09-05 05:00	338	40	100	0,0	18,83	6,92	0,6	1024,52	6,48	6,92	18,79	10,65	0,0	0,00	0,0
2010-09-05 05:30	338	40	100	0,0	18,83	7,02	0,6	1024,52	6,58	7,02	18,79	10,75	0,0	0,00	0,0
2010-09-05 06:00	337	40	100	0,0	18,83	7,12	0,6	1024,52	6,68	7,12	18,79	10,85	1,2	0,00	0,0
2010-09-05 06:30	332	40	100	0,0	18,73	7,32	0,6	1024,52	6,88	7,32	18,69	11,05	0,0	0,00	0,0
2010-09-05 07:00	333	40	100	0,0	18,73	7,42	0,6	1024,52	6,98	7,42	18,69	11,15	0,0	0,00	0,0
2010-09-05 07:30	333	40	100	0,0	18,83	7,72	0,6	1025,52	7,28	7,72	18,79	11,45	0,0	0,00	0,0
2010-09-05 08:00	333	40	100	0,0	18,83	8,12	0,6	1025,52	7,67	8,12	18,79	11,85	0,0	0,00	0,0
2010-09-05 08:30	334	40	100	0,0	18,93	8,72	0,6	1025,52	8,27	8,72	18,89	12,45	0,0	0,00	0,0
2010-09-05 09:00	351	40	98	0,0	18,93	9,32	0,6	1025,52	8,56	9,32	18,89	12,88	0,0	0,00	0,0
2010-09-05 09:30	351	40	87	1,8	18,93	10,62	0,6	1025,52	8,03	10,62	18,89	13,28	3,3	0,00	0,0
2010-09-05 10:00	351	40	79	2,0	18,93	11,42	0,6	1025,52	7,34	11,42	18,89	13,48	4,1	0,00	0,0
2010-09-05 10:30	294	40	75	1,8	18,93	12,22	0,6	1025,52	7,33	12,22	18,89	14,00	4,7	0,00	0,0
2010-09-05 11:00	356	40	72	3,1	18,93	12,52	0,6	1026,52	6,99	10,64	18,89	14,10	4,3	0,00	0,0
2010-09-05 11:30	351	40	70	2,6	18,83	13,33	0,6	1026,52	7,33	12,25	18,79	14,77	4,9	0,00	0,0
2010-09-05 12:00	356	40	71	2,4	18,83	13,53	0,6	1026,52	7,74	12,46	18,79	15,03	3,9	0,00	0,0
2010-09-05 12:30	336	40	71	1,2	18,73	13,63	0,6	1026,52	7,83	13,63	18,69	15,13	3,9	0,00	0,0
2010-09-05 13:00	351	40	70	2,4	18,73	13,53	0,6	1026,52	7,52	12,46	18,69	14,97	4,1	0,00	0,0
2010-09-05 13:30	7	41	72	1,4	18,73	13,23	0,6	1026,52	7,66	13,23	18,73	14,80	3,5	0,00	0,0
2010-09-05 14:00	356	41	74	1,6	18,73	13,02	0,6	1026,52	7,89	13,02	18,73	14,73	3,1	0,00	0,0
2010-09-05 14:30	351	41	74	1,2	18,73	12,92	0,6	1026,52	7,79	12,92	18,73	14,63	3,0	0,00	0,0
2010-09-05 15:00	356	41	77	1,6	18,73	13,02	0,6	1026,52	8,50	13,02	18,73	14,94	2,2	0,00	0,0
2010-09-05 15:30	351	41	76	1,4	18,63	12,82	0,6	1026,52	8,11	12,82	18,63	14,67	2,8	0,00	0,0
2010-09-05 16:00	6	41	78	0,0	18,63	13,12	0,6	1026,52	8,80	13,12	18,63	15,11	2,4	0,00	0,0
2010-09-05 16:30	356	41	78	0,0	18,63	12,92	0,6	1026,52	8,60	12,92	18,63	14,91	2,6	0,00	0,0
2010-09-05 17:00	3	41	81	0,0	18,63	12,72	0,6	1026,52	8,99	12,72	18,63	14,93	1,6	0,00	0,0
2010-09-05 17:30	351	41	80	0,0	18,63	12,62	0,6	1026,52	8,70	12,62	18,63	14,76	1,8	0,00	0,0
2010-09-05 18:00	333	41	79	0,0	18,63	12,62	0,6	1026,52	8,51	12,62	18,63	14,68	1,8	0,00	0,0
2010-09-05 18:30	335	41	79	0,0	18,63	12,92	0,6	1026,52	8,80	12,92	18,63	14,98	1,2	0,00	0,0



Datum	Vindrikt	Fukt inne	Fukt ute	Vindhast	Temp in	Temp ute	Nb. Mån	Tryck	Dagpp	Kyleffekt	Vix inne	Vix ute	Vindby	Korr lufttryck	Nederb./dygn
	°	Rh%	Rh%	m/s	°C	°C	mm	Mbar	°C	°C	°C	°C	m/s		mm
2010-09-05 19:00	351	41	80	1,2	18,63	12,52	0,6	1027,52	8,60	12,52	18,63	14,65	1,6	0,00	0,0
2010-09-05 19:30	356	41	81	1,8	18,63	12,02	0,6	1027,52	8,31	12,02	18,63	14,23	2,6	0,00	0,0
2010-09-05 20:00	351	41	82	1,6	18,63	11,42	0,6	1027,52	7,91	11,42	18,63	13,70	3,3	0,00	0,0
2010-09-05 20:30	356	42	84	1,4	18,63	10,82	0,6	1027,52	7,69	10,82	18,68	13,25	3,7	0,00	0,0
2010-09-05 21:00	3	41	86	0,0	18,53	10,42	0,6	1027,52	7,66	10,42	18,53	13,00	2,2	0,00	0,0
2010-09-05 21:30	2	42	87	0,0	18,53	9,92	0,6	1027,52	7,35	9,92	18,58	12,58	1,8	0,00	0,0
2010-09-05 22:00	2	42	91	0,0	18,53	9,42	0,6	1027,52	7,54	9,42	18,58	12,40	1,4	0,00	0,0
2010-09-05 22:30	2	42	91	0,0	18,53	9,02	0,6	1027,52	7,14	9,02	18,58	11,99	0,0	0,00	0,0
2010-09-05 23:00	2	42	93	0,0	18,53	8,52	0,6	1027,52	6,98	8,52	18,58	11,66	0,0	0,00	0,0
2010-09-05 23:30	351	42	95	0,0	18,53	8,62	0,6	1027,52	7,40	8,62	18,58	11,92	1,4	0,00	0,0
2010-09-06 00:00	356	42	95	0,0	18,53	8,52	0,6	1027,52	7,30	8,52	18,58	11,82	1,6	0,00	0,0
2010-09-06 00:30	356	42	94	0,0	18,43	7,22	0,6	1027,52	5,85	7,22	18,48	10,44	0,0	0,00	0,0
2010-09-06 01:00	356	42	97	0,0	18,43	7,12	0,6	1027,52	6,22	7,12	18,48	10,59	0,0	0,00	0,0
2010-09-06 01:30	356	42	98	0,0	18,43	6,72	0,6	1027,52	5,98	6,72	18,48	10,28	0,0	0,00	0,0
2010-09-06 02:00	356	42	98	0,0	18,43	6,02	0,6	1027,52	5,28	6,02	18,48	9,58	0,0	0,00	0,0
2010-09-06 02:30	3	42	100	0,0	18,43	5,92	0,6	1027,52	5,48	5,92	18,48	9,65	0,0	0,00	0,0
2010-09-06 03:00	3	42	100	0,0	18,43	6,32	0,6	1027,52	5,88	6,32	18,48	10,05	0,0	0,00	0,0
2010-09-06 03:30	3	42	100	0,0	18,43	5,62	0,6	1027,52	5,18	5,62	18,48	9,35	0,0	0,00	0,0
2010-09-06 04:00	3	42	100	0,0	18,43	5,62	0,6	1027,52	5,18	5,62	18,48	9,35	0,0	0,00	0,0
2010-09-06 04:30	3	41	100	0,0	18,43	5,52	0,6	1027,52	5,08	5,52	18,43	9,25	0,0	0,00	0,0
2010-09-06 05:00	3	41	100	0,0	18,43	5,32	0,6	1027,52	4,88	5,32	18,43	9,05	0,0	0,00	0,0
2010-09-06 05:30	3	41	100	0,0	18,43	4,82	0,6	1027,52	4,38	4,82	18,43	8,55	0,0	0,00	0,0
2010-09-06 06:00	3	41	100	0,0	18,43	4,82	0,6	1027,52	4,38	4,82	18,43	8,55	0,0	0,00	0,0
2010-09-06 06:30	3	41	100	0,0	18,53	4,72	0,6	1027,52	4,28	4,72	18,53	8,45	0,0	0,00	0,0
2010-09-06 07:00	3	41	100	0,0	18,63	4,52	0,6	1027,52	4,08	4,52	18,63	8,25	0,0	0,00	0,0
2010-09-06 07:30	3	41	100	0,0	18,73	5,42	0,6	1027,52	4,98	5,42	18,73	9,15	0,0	0,00	0,0
2010-09-06 08:00	3	41	100	0,0	18,73	6,22	0,6	1027,52	5,78	6,22	18,73	9,95	0,0	0,00	0,0
2010-09-06 08:30	3	41	100	0,0	18,83	7,12	0,6	1027,52	6,68	7,12	18,84	10,85	0,0	0,00	0,0
2010-09-06 09:00	112	41	100	0,0	18,93	7,92	0,6	1027,52	7,47	7,92	18,94	11,65	1,2	0,00	0,0
2010-09-06 09:30	148	41	100	0,0	18,93	8,72	0,6	1027,52	8,27	8,72	18,94	12,45	1,4	0,00	0,0
2010-09-06 10:00	158	41	100	0,0	18,83	9,32	0,6	1028,52	8,87	9,32	18,84	13,05	1,6	0,00	0,0
2010-09-06 10:30	130	41	100	1,2	18,83	10,12	0,6	1028,52	9,67	10,12	18,84	13,85	1,6	0,00	0,0
2010-09-06 11:00	164	41	99	1,4	18,83	11,22	0,6	1028,52	10,61	11,22	18,84	14,87	1,8	0,00	0,0
2010-09-06 11:30	150	41	88	0,0	18,73	11,82	0,6	1027,52	9,39	11,82	18,73	14,56	2,0	0,00	0,0
2010-09-06 12:00	164	41	87	0,0	18,73	12,92	0,6	1027,52	10,29	12,92	18,73	15,58	2,4	0,00	0,0
2010-09-06 12:30	159	41	82	0,0	18,73	13,73	0,6	1027,52	10,15	13,73	18,73	16,00	1,6	0,00	0,0
2010-09-06 13:00	158	42	76	0,0	18,73	14,23	0,6	1027,52	9,46	14,23	18,78	16,07	2,8	0,00	0,0
2010-09-06 13:30	175	42	73	0,0	18,73	14,83	0,6	1027,52	9,41	14,83	18,78	16,47	2,0	0,00	0,0
2010-09-06 14:00	114	42	70	0,0	18,73	15,63	0,6	1026,52	9,52	15,63	18,78	17,07	3,0	0,00	0,0
2010-09-06 14:30	139	42	64	1,6	18,73	16,13	0,6	1027,52	8,61	16,13	18,78	17,19	2,6	0,00	0,0
2010-09-06 15:00	171	42	67	0,0	18,83	16,63	0,6	1026,52	9,79	16,63	18,88	17,88	2,8	0,00	0,0
2010-09-06 15:30	121	42	64	1,2	18,83	16,93	0,6	1026,52	9,36	16,93	18,88	17,99	2,8	0,00	0,0
2010-09-06 16:00	189	42	64	1,6	18,83	17,23	0,6	1026,52	9,64	17,23	18,88	18,29	2,6	0,00	0,0
2010-09-06 16:30	168	42	62	0,0	18,83	17,13	0,6	1026,52	9,05	17,13	18,88	18,08	2,8	0,00	0,0
2010-09-06 17:00	152	42	62	1,4	18,83	17,23	0,6	1026,52	9,15	17,23	18,88	18,18	3,0	0,00	0,0
2010-09-06 17:30	136	42	61	1,2	18,83	16,93	0,6	1026,52	8,61	16,93	18,88	17,82	2,8	0,00	0,0

Datum	Vindrikt °	Fukt inne Rh%	Fukt ute Rh%	Vindhast m/s	Temp in °C	Temp ute °C	Nb. Mån mm	Tryck Mbar	Dagpp °C	Kyleffekt °C	Vix inne °C	Vix ute °C	Vindby m/s	Korr lufttryck	Nederb./dygn mm
2010-09-06 18:00	141	42	64	1,4	18,93	16,83	0,6	1025,52	9,27	16,83	18,98	17,89	2,4	0,00	0,0
2010-09-06 18:30	150	42	63	1,2	18,93	16,63	0,6	1025,52	8,83	16,63	18,98	17,63	2,0	0,00	0,0
2010-09-06 19:00	149	42	66	0,0	18,93	16,13	0,6	1025,52	9,08	16,13	18,98	17,32	1,4	0,00	0,0
2010-09-06 19:30	149	42	79	0,0	18,93	14,03	0,6	1025,52	9,86	14,03	18,98	16,08	0,0	0,00	0,0
2010-09-06 20:00	149	42	85	0,0	18,93	12,62	0,6	1025,52	9,63	12,62	18,98	15,13	0,0	0,00	0,0
2010-09-06 20:30	149	42	88	0,0	18,93	11,32	0,6	1025,52	8,89	11,32	18,98	14,06	0,0	0,00	0,0
2010-09-06 21:00	149	42	90	0,0	18,93	10,52	0,6	1025,52	8,45	10,52	18,98	13,42	0,0	0,00	0,0
2010-09-06 21:30	149	42	92	0,0	18,93	9,82	0,6	1025,52	8,10	9,82	18,98	12,88	0,0	0,00	0,0
2010-09-06 22:00	143	43	93	0,0	18,93	9,52	0,6	1025,52	7,96	9,52	19,03	12,66	0,0	0,00	0,0
2010-09-06 22:30	79	42	95	0,0	18,83	9,32	0,6	1025,52	8,09	9,32	18,88	12,62	0,0	0,00	0,0
2010-09-06 23:00	79	42	96	0,0	18,83	8,92	0,6	1025,52	7,85	8,92	18,88	12,31	0,0	0,00	0,0
2010-09-06 23:30	80	43	94	0,0	18,83	9,42	0,6	1025,52	8,03	9,42	18,93	12,64	0,0	0,00	0,0
2010-09-07 00:00	82	43	92	0,0	18,83	9,22	0,6	1025,52	7,50	9,22	18,93	12,28	0,0	0,00	0,0
2010-09-07 00:30	82	43	95	0,0	18,83	8,52	0,6	1025,52	7,30	8,52	18,93	11,82	0,0	0,00	0,0
2010-09-07 01:00	82	43	96	0,0	18,83	8,32	0,6	1025,52	7,26	8,32	18,93	11,71	0,0	0,00	0,0
2010-09-07 01:30	78	43	96	0,0	18,83	8,02	0,6	1025,52	6,96	8,02	18,93	11,41	0,0	0,00	0,0
2010-09-07 02:00	77	43	98	0,0	18,83	7,72	0,6	1025,52	6,97	7,72	18,93	11,28	0,0	0,00	0,0
2010-09-07 02:30	77	43	99	0,0	18,83	7,32	0,6	1025,52	6,73	7,32	18,93	10,96	0,0	0,00	0,0
2010-09-07 03:00	78	43	99	0,0	18,83	7,02	0,6	1025,52	6,43	7,02	18,93	10,66	0,0	0,00	0,0
2010-09-07 03:30	78	43	100	0,0	18,83	7,12	0,6	1025,52	6,68	7,12	18,93	10,85	0,0	0,00	0,0
2010-09-07 04:00	79	43	100	0,0	18,83	7,42	0,6	1025,52	6,98	7,42	18,93	11,15	0,0	0,00	0,0
2010-09-07 04:30	79	43	100	0,0	18,83	7,22	0,6	1025,52	6,78	7,22	18,93	10,95	0,0	0,00	0,0
2010-09-07 05:00	79	42	100	0,0	18,73	6,52	0,6	1025,52	6,08	6,52	18,78	10,25	0,0	0,00	0,0
2010-09-07 05:30	79	42	100	0,0	18,73	6,12	0,6	1025,52	5,68	6,12	18,78	9,85	0,0	0,00	0,0
2010-09-07 06:00	81	42	100	0,0	18,73	5,92	0,6	1025,52	5,48	5,92	18,78	9,65	0,0	0,00	0,0
2010-09-07 06:30	82	42	100	0,0	18,73	6,32	0,6	1025,52	5,88	6,32	18,78	10,05	0,0	0,00	0,0
2010-09-07 07:00	82	42	100	0,0	18,73	6,62	0,6	1024,52	6,18	6,62	18,78	10,35	0,0	0,00	0,0
2010-09-07 07:30	82	42	100	0,0	18,73	7,52	0,6	1024,52	7,08	7,52	18,78	11,25	0,0	0,00	0,0
2010-09-07 08:00	82	42	100	0,0	18,73	8,12	0,6	1024,52	7,67	8,12	18,78	11,85	0,0	0,00	0,0
2010-09-07 08:30	92	42	100	0,0	18,73	9,22	0,6	1024,52	8,77	9,22	18,78	12,95	1,4	0,00	0,0
2010-09-07 09:00	99	43	100	0,0	18,73	9,52	0,6	1024,52	9,07	9,52	18,83	13,25	1,4	0,00	0,0
2010-09-07 09:30	159	43	100	0,0	18,73	10,32	0,6	1024,52	9,87	10,32	18,83	14,05	1,8	0,00	0,0
2010-09-07 10:00	140	43	100	1,6	18,73	11,52	0,6	1024,52	11,07	11,52	18,83	15,25	2,4	0,00	0,0
2010-09-07 10:30	148	43	99	1,8	18,73	12,62	0,6	1024,52	12,00	12,62	18,83	16,27	3,0	0,00	0,0
2010-09-07 11:00	101	43	92	0,0	18,73	13,33	0,6	1024,52	11,55	13,33	18,83	16,38	2,6	0,00	0,0
2010-09-07 11:30	120	43	87	1,6	18,73	14,13	0,6	1024,52	11,46	14,13	18,83	16,78	2,4	0,00	0,0
2010-09-07 12:00	137	43	83	2,0	18,73	14,93	0,6	1024,52	11,51	14,93	18,83	17,28	3,7	0,00	0,0
2010-09-07 12:30	145	43	80	2,4	18,73	15,63	0,6	1024,52	11,61	14,67	18,83	17,76	3,1	0,00	0,0
2010-09-07 13:00	140	43	77	1,6	18,73	16,43	0,6	1023,52	11,78	16,43	18,83	18,34	3,3	0,00	0,0
2010-09-07 13:30	131	43	72	2,0	18,73	17,03	0,6	1023,52	11,30	17,03	18,83	18,60	4,7	0,00	0,0
2010-09-07 14:00	129	43	70	1,6	18,83	17,43	0,6	1023,52	11,24	17,43	18,93	18,87	3,7	0,00	0,0
2010-09-07 14:30	131	43	66	2,6	18,83	17,73	0,6	1023,52	10,60	16,89	18,93	18,92	3,9	0,00	0,0
2010-09-07 15:00	90	43	66	1,6	18,83	17,83	0,6	1023,52	10,69	17,83	18,93	19,02	3,9	0,00	0,0
2010-09-07 15:30	119	43	65	0,0	18,83	18,03	0,6	1023,52	10,64	18,03	18,93	19,16	4,9	0,00	0,0
2010-09-07 16:00	158	43	64	2,6	18,83	18,13	0,6	1023,52	10,49	17,31	18,93	19,20	4,7	0,00	0,0
2010-09-07 16:30	144	43	67	1,4	18,93	18,03	0,6	1022,52	11,12	18,03	19,03	19,28	3,7	0,00	0,0

Datum	Vindrikt	Fukt inne	Fukt ute	Vindhast	Temp in	Temp ute	Nb. Mån	Tryck	Dagpp	Kyleffekt	Vix inne	Vix ute	Vindby	Korr lufttryck	Nederb./dygn
	°	Rh%	Rh%	m/s	°C	°C	mm	Mbar	°C	°C	°C	°C	m/s		mm
2010-09-07 17:00	172	43	62	3,1	18,93	18,03	0,6	1022,52	9,90	16,65	19,03	18,98	4,3	0,00	0,0
2010-09-07 17:30	132	43	64	3,1	19,03	17,73	0,6	1022,52	10,11	16,32	19,13	18,80	4,7	0,00	0,0
2010-09-07 18:00	148	43	63	2,0	19,03	17,53	0,6	1022,52	9,68	17,53	19,13	18,53	4,1	0,00	0,0
2010-09-07 18:30	156	43	68	1,6	19,03	17,13	0,6	1022,52	10,50	17,13	19,13	18,44	3,0	0,00	0,0
2010-09-07 19:00	130	43	72	0,0	18,93	16,43	0,6	1022,52	10,73	16,43	19,03	18,00	3,0	0,00	0,0
2010-09-07 19:30	129	43	75	0,0	19,03	15,73	0,6	1022,52	10,69	15,73	19,13	17,50	2,6	0,00	0,0
2010-09-07 20:00	113	43	77	1,2	19,03	14,83	0,6	1023,52	10,24	14,83	19,13	16,74	1,8	0,00	0,0
2010-09-07 20:30	120	43	80	1,4	19,03	14,13	0,6	1022,52	10,16	14,13	19,13	16,26	1,8	0,00	0,0
2010-09-07 21:00	113	43	83	0,0	19,03	13,63	0,6	1023,52	10,24	13,63	19,13	15,98	1,4	0,00	0,0
2010-09-07 21:30	110	43	84	0,0	19,03	13,23	0,6	1023,52	10,04	13,23	19,13	15,65	1,8	0,00	0,0
2010-09-07 22:00	110	43	86	0,0	19,03	12,82	0,6	1023,52	10,01	12,82	19,13	15,40	2,0	0,00	0,0
2010-09-07 22:30	121	43	88	0,0	19,03	12,42	0,6	1023,52	9,97	12,42	19,13	15,16	2,0	0,00	0,0
2010-09-07 23:00	93	43	89	1,4	19,03	12,02	0,6	1023,52	9,76	12,02	19,13	14,84	2,0	0,00	0,0
2010-09-07 23:30	77	43	92	1,2	19,03	11,52	0,6	1023,52	9,77	11,52	19,13	14,58	2,2	0,00	0,0
2010-09-08 00:00	139	43	93	1,8	19,03	11,12	0,6	1023,52	9,55	11,12	19,13	14,26	2,2	0,00	0,0
2010-09-08 00:30	74	43	95	0,0	19,03	10,82	0,6	1023,52	9,58	10,82	19,13	14,13	2,0	0,00	0,0
2010-09-08 01:00	79	44	96	0,0	19,03	10,32	0,6	1023,52	9,24	10,32	19,18	13,71	1,6	0,00	0,0
2010-09-08 01:30	102	43	97	0,0	19,03	9,92	0,6	1023,52	9,00	9,92	19,13	13,39	1,8	0,00	0,0
2010-09-08 02:00	84	43	98	0,0	19,03	9,62	0,6	1023,52	8,86	9,62	19,13	13,18	1,2	0,00	0,0
2010-09-08 02:30	105	43	99	0,0	19,03	9,32	0,6	1023,52	8,72	9,32	19,13	12,96	1,4	0,00	0,0
2010-09-08 03:00	89	43	100	0,0	19,03	9,02	0,6	1023,52	8,57	9,02	19,13	12,75	1,8	0,00	0,0
2010-09-08 03:30	89	43	100	0,0	19,03	8,82	0,6	1023,52	8,37	8,82	19,13	12,55	0,0	0,00	0,0
2010-09-08 04:00	99	43	100	0,0	19,03	8,52	0,6	1023,52	8,07	8,52	19,13	12,25	1,6	0,00	0,0
2010-09-08 04:30	90	43	100	0,0	19,03	8,32	0,6	1023,52	7,87	8,32	19,13	12,05	1,6	0,00	0,0
2010-09-08 05:00	107	43	100	1,4	19,03	8,12	0,6	1023,52	7,67	8,12	19,13	11,85	1,6	0,00	0,0
2010-09-08 05:30	92	43	100	0,0	19,03	7,82	0,6	1023,52	7,38	7,82	19,13	11,55	1,6	0,00	0,0
2010-09-08 06:00	86	43	100	0,0	19,03	7,62	0,6	1023,52	7,18	7,62	19,13	11,35	1,2	0,00	0,0
2010-09-08 06:30	93	43	100	0,0	18,93	7,42	0,6	1023,52	6,98	7,42	19,03	11,15	0,0	0,00	0,0
2010-09-08 07:00	88	43	100	0,0	18,93	7,52	0,6	1023,52	7,08	7,52	19,03	11,25	0,0	0,00	0,0
2010-09-08 07:30	112	43	100	0,0	18,93	7,92	0,6	1023,52	7,47	7,92	19,03	11,65	1,2	0,00	0,0
2010-09-08 08:00	114	43	100	0,0	18,93	8,42	0,6	1024,52	7,97	8,42	19,03	12,15	1,4	0,00	0,0
2010-09-08 08:30	133	43	100	2,8	18,93	9,12	0,6	1024,52	8,67	6,93	19,03	12,85	3,1	0,00	0,0
2010-09-08 09:00	145	43	100	3,0	18,93	10,02	0,6	1024,52	9,57	7,91	19,03	13,75	4,1	0,00	0,0
2010-09-08 09:30	135	43	97	2,6	18,93	10,92	0,6	1024,52	10,00	9,71	19,03	14,39	6,2	0,00	0,0
2010-09-08 10:00	133	43	86	4,3	18,93	11,92	0,6	1024,52	9,13	7,63	19,03	14,50	6,4	0,00	0,0
2010-09-08 10:30	177	43	76	1,6	18,93	12,92	0,6	1024,52	8,20	12,92	19,03	14,77	6,2	0,00	0,0
2010-09-08 11:00	132	43	68	5,0	18,93	13,53	0,6	1024,52	7,08	8,48	19,03	14,84	7,3	0,00	0,0
2010-09-08 11:30	145	43	70	4,5	18,93	14,03	0,6	1024,52	8,00	9,49	19,03	15,47	7,3	0,00	0,0
2010-09-08 12:00	150	43	67	5,0	18,93	14,33	0,6	1024,52	7,61	9,49	19,03	15,58	7,5	0,00	0,0
2010-09-08 12:30	156	43	66	4,3	18,93	14,83	0,6	1024,52	7,85	11,13	19,03	16,02	7,5	0,00	0,0
2010-09-08 13:00	144	43	60	4,1	18,93	15,13	0,6	1024,52	6,67	11,49	19,03	15,96	8,3	0,00	0,0
2010-09-08 13:30	139	43	60	3,9	18,93	15,43	0,6	1024,52	6,95	12,50	19,03	16,26	7,1	0,00	0,0
2010-09-08 14:00	160	43	56	4,1	18,93	15,83	0,6	1024,52	6,27	12,33	19,03	16,43	7,7	0,00	0,0
2010-09-08 14:30	147	43	58	4,1	18,93	16,13	0,6	1024,52	7,08	12,69	19,03	16,84	7,1	0,00	0,0
2010-09-08 15:00	169	43	56	3,9	19,03	16,13	0,6	1024,52	6,55	13,32	19,13	16,73	6,8	0,00	0,0
2010-09-08 15:30	150	43	57	4,7	19,03	16,33	0,6	1024,52	7,00	12,35	19,13	16,99	7,1	0,00	0,0

Datum	Vindrikt °	Fukt inne Rh%	Fukt ute Rh%	Vindhast m/s	Temp in °C	Temp ute °C	Nb. Mån mm	Tryck Mbar	Dagpp °C	Kyleffekt °C	Vix inne °C	Vix ute °C	Vindby m/s	Korr lufttryck	Nederb./dygn mm
2010-09-08 16:00	143	43	59	5,0	19,03	16,33	0,6	1024,52	7,53	12,01	19,13	17,10	6,9	0,00	0,0
2010-09-08 16:30	191	43	59	4,3	19,03	16,13	0,6	1023,52	7,35	12,69	19,13	16,90	7,1	0,00	0,0
2010-09-08 17:00	128	43	59	2,8	19,03	16,13	0,6	1023,52	7,35	14,57	19,13	16,90	7,7	0,00	0,0
2010-09-08 17:30	137	43	59	3,0	19,13	15,83	0,6	1023,52	7,07	14,25	19,23	16,60	7,7	0,00	0,0
2010-09-08 18:00	153	43	61	3,7	19,13	15,63	0,6	1023,52	7,39	12,74	19,23	16,52	7,3	0,00	0,0
2010-09-08 18:30	147	43	63	3,7	19,13	15,33	0,6	1023,52	7,61	12,39	19,23	16,33	6,0	0,00	0,0
2010-09-08 19:00	137	43	67	2,6	19,13	14,73	0,6	1023,52	7,99	13,72	19,23	15,98	5,0	0,00	0,0
2010-09-08 19:30	131	43	71	1,2	19,13	13,93	0,6	1023,52	8,12	13,93	19,23	15,43	4,3	0,00	0,0
2010-09-08 20:00	90	43	74	0,0	19,13	13,02	0,6	1023,52	7,89	13,02	19,23	14,73	2,4	0,00	0,0
2010-09-08 20:30	123	43	77	1,2	19,13	12,42	0,6	1024,52	7,92	12,42	19,23	14,34	2,6	0,00	0,0
2010-09-08 21:00	160	43	80	3,1	19,13	11,92	0,6	1024,52	8,02	9,99	19,23	14,05	3,1	0,00	0,0
2010-09-08 21:30	130	43	81	2,0	19,13	11,72	0,6	1024,52	8,02	11,72	19,23	13,93	4,3	0,00	0,0
2010-09-08 22:00	129	43	84	2,2	19,13	11,52	0,6	1024,52	8,38	11,52	19,23	13,95	4,7	0,00	0,0
2010-09-08 22:30	132	43	86	2,8	19,13	10,92	0,6	1024,52	8,15	8,89	19,23	13,50	3,3	0,00	0,0
2010-09-08 23:00	162	43	87	3,3	19,13	10,92	0,6	1024,52	8,33	8,07	19,23	13,58	5,4	0,00	0,0
2010-09-08 23:30	139	43	88	1,8	19,13	10,52	0,6	1024,52	8,11	10,52	19,23	13,26	5,4	0,00	0,0
2010-09-09 00:00	115	43	89	1,8	19,13	10,22	0,6	1025,52	7,99	10,22	19,23	13,04	4,5	0,00	0,0
2010-09-09 00:30	127	43	91	1,2	19,13	9,92	0,6	1024,52	8,03	9,92	19,23	12,90	5,2	0,00	0,0
2010-09-09 01:00	123	43	91	0,0	19,13	9,52	0,6	1024,52	7,63	9,52	19,23	12,50	2,6	0,00	0,0
2010-09-09 01:30	130	43	93	1,2	19,13	9,12	0,6	1025,52	7,57	9,12	19,23	12,26	2,8	0,00	0,0
2010-09-09 02:00	103	43	95	0,0	19,13	8,82	0,6	1025,52	7,59	8,82	19,23	12,12	2,0	0,00	0,0
2010-09-09 02:30	102	43	96	0,0	19,13	8,52	0,6	1025,52	7,46	8,52	19,23	11,91	1,6	0,00	0,0
2010-09-09 03:00	86	43	97	0,0	19,03	8,02	0,6	1025,52	7,12	8,02	19,13	11,49	1,2	0,00	0,0
2010-09-09 03:30	75	43	99	0,0	19,03	7,82	0,6	1025,52	7,22	7,82	19,13	11,46	0,0	0,00	0,0
2010-09-09 04:00	84	43	99	0,0	19,03	7,52	0,6	1025,52	6,92	7,52	19,13	11,16	1,2	0,00	0,0
2010-09-09 04:30	84	43	100	0,0	19,03	7,32	0,6	1025,52	6,88	7,32	19,13	11,05	2,4	0,00	0,0
2010-09-09 05:00	127	43	100	0,0	19,03	7,12	0,6	1025,52	6,68	7,12	19,13	10,85	1,8	0,00	0,0
2010-09-09 05:30	96	43	100	1,6	19,03	6,72	0,6	1025,52	6,28	6,72	19,13	10,45	2,4	0,00	0,0
2010-09-09 06:00	95	43	100	0,0	19,03	6,42	0,6	1025,52	5,98	6,42	19,13	10,15	1,8	0,00	0,0
2010-09-09 06:30	93	43	100	0,0	19,03	6,12	0,6	1025,52	5,68	6,12	19,13	9,85	1,2	0,00	0,0
2010-09-09 07:00	90	43	100	0,0	18,93	6,42	0,6	1025,52	5,98	6,42	19,03	10,15	0,0	0,00	0,0
2010-09-09 07:30	103	43	100	0,0	18,93	7,02	0,6	1025,52	6,58	7,02	19,03	10,75	1,6	0,00	0,0
2010-09-09 08:00	117	43	100	2,0	18,93	7,52	0,6	1025,52	7,08	7,52	19,03	11,25	2,6	0,00	0,0
2010-09-09 08:30	146	43	100	1,6	18,93	8,42	0,6	1025,52	7,97	8,42	19,03	12,15	2,8	0,00	0,0
2010-09-09 09:00	141	43	100	1,4	18,93	9,12	0,6	1025,52	8,67	9,12	19,03	12,85	4,3	0,00	0,0
2010-09-09 09:30	137	43	100	2,0	18,93	9,92	0,6	1025,52	9,47	9,92	19,03	13,65	4,7	0,00	0,0
2010-09-09 10:00	140	43	98	2,4	18,93	10,02	0,6	1026,52	9,26	8,76	19,03	13,58	5,2	0,00	0,0
2010-09-09 10:30	141	43	99	2,4	18,93	10,22	0,6	1026,52	9,61	8,97	19,03	13,87	4,3	0,00	0,0
2010-09-09 11:00	119	43	100	2,8	18,93	10,92	0,6	1026,52	10,47	8,89	19,03	14,65	4,9	0,00	0,0
2010-09-09 11:30	154	43	95	3,9	18,93	12,22	0,6	1025,52	10,96	8,77	19,03	15,53	6,4	0,00	0,0
2010-09-09 12:00	139	43	85	4,7	18,93	13,12	0,6	1025,52	10,12	8,38	19,03	15,63	8,3	0,00	0,0
2010-09-09 12:30	130	43	81	5,8	18,93	13,23	0,6	1025,52	9,47	7,71	19,03	15,43	7,3	0,00	0,0
2010-09-09 13:00	157	43	76	3,7	18,93	12,72	0,6	1025,52	8,01	9,35	19,03	14,57	7,7	0,00	0,0
2010-09-09 13:30	112	43	75	5,0	18,93	12,42	0,6	1025,52	7,52	7,10	19,03	14,20	7,3	0,00	0,0
2010-09-09 14:00	133	43	75	3,3	18,93	12,52	0,6	1025,52	7,62	9,88	19,03	14,30	8,1	0,00	0,0
2010-09-09 14:30	149	43	70	6,0	18,93	13,12	0,6	1025,52	7,14	7,18	19,03	14,57	7,3	0,00	0,0

Datum	Vindrikt °	Fukt inne Rh%	Fukt ute Rh%	Vindhast m/s	Temp in °C	Temp ute °C	Nb. Mån mm	Tryck Mbar	Daggp °C	Kyleffekt °C	Vix inne °C	Vix ute °C	Vindby m/s	Korr lufttryck	Nederb./dygn mm
2010-09-09 15:00	145	43	71	5,2	18,93	13,12	0,6	1025,52	7,35	7,98	19,03	14,63	7,3	0,00	0,0
2010-09-09 15:30	138	43	73	3,7	18,93	13,33	0,6	1025,52	7,97	10,05	19,03	14,97	7,7	0,00	0,0
2010-09-09 16:00	96	43	72	5,4	18,93	13,12	0,6	1025,52	7,57	7,58	19,03	14,70	6,8	0,00	0,0
2010-09-09 16:30	127	43	72	4,3	18,93	13,02	0,6	1025,52	7,47	8,96	19,03	14,60	7,1	0,00	0,0
2010-09-09 17:00	136	43	72	3,9	18,93	13,02	0,6	1024,52	7,47	9,70	19,03	14,60	7,7	0,00	0,0
2010-09-09 17:30	147	43	73	1,8	18,83	12,92	0,6	1024,52	7,59	12,92	18,93	14,57	5,6	0,00	0,0
2010-09-09 18:00	151	43	73	4,1	18,83	12,82	0,6	1024,52	7,49	8,72	18,93	14,47	6,0	0,00	0,0
2010-09-09 18:30	152	43	74	3,0	18,83	12,52	0,6	1024,52	7,41	10,64	18,93	14,23	5,8	0,00	0,0
2010-09-09 19:00	153	43	77	2,6	18,83	12,12	0,6	1024,52	7,63	10,98	18,93	14,04	5,6	0,00	0,0
2010-09-09 19:30	134	43	80	3,7	18,83	11,72	0,6	1024,52	7,83	8,18	18,93	13,85	5,6	0,00	0,0
2010-09-09 20:00	132	43	83	2,6	18,83	11,52	0,6	1024,52	8,19	10,35	18,93	13,87	5,2	0,00	0,0
2010-09-09 20:30	151	43	86	3,3	18,83	11,22	0,6	1024,52	8,44	8,41	18,93	13,80	4,3	0,00	0,0
2010-09-09 21:00	148	43	88	3,7	18,83	11,02	0,6	1024,52	8,60	7,37	18,93	13,76	4,5	0,00	0,0
2010-09-09 21:30	122	43	89	2,8	18,83	10,92	0,6	1024,52	8,67	8,89	18,93	13,74	5,8	0,00	0,0
2010-09-09 22:00	149	43	90	3,5	18,83	10,72	0,6	1024,52	8,65	7,85	18,93	13,62	5,6	0,00	0,0
2010-09-09 22:30	136	43	93	2,8	18,83	9,92	0,6	1024,52	8,36	7,80	18,93	13,06	5,6	0,00	0,0
2010-09-09 23:00	148	43	96	2,8	18,83	9,62	0,6	1024,52	8,55	7,47	18,93	13,01	4,7	0,00	0,0
2010-09-09 23:30	155	43	96	3,7	18,83	9,82	0,6	1024,52	8,75	5,97	18,93	13,21	5,6	0,00	0,0
2010-09-10 00:00	150	43	96	3,9	18,83	9,82	0,6	1024,52	8,75	5,97	18,93	13,21	6,4	0,00	0,0
2010-09-10 00:30	133	43	97	3,0	18,83	9,92	0,6	1024,52	9,00	7,80	18,93	13,39	5,8	0,00	0,0
2010-09-10 01:00	150	43	97	3,1	18,73	9,82	0,6	1024,52	8,90	7,69	18,83	13,29	5,2	0,00	0,0
2010-09-10 01:30	137	43	99	2,0	18,73	9,82	0,6	1024,52	9,22	9,82	18,83	13,47	5,0	0,00	0,0
2010-09-10 02:00	178	43	99	2,6	18,73	9,72	0,6	1023,52	9,12	8,45	18,83	13,36	5,0	0,00	0,0
2010-09-10 02:30	148	43	100	2,8	18,73	9,62	0,6	1023,52	9,17	7,47	18,83	13,35	4,7	0,00	0,0
2010-09-10 03:00	137	43	100	1,4	18,83	9,52	0,6	1023,52	9,07	9,52	18,93	13,25	4,3	0,00	0,0
2010-09-10 03:30	132	43	100	3,7	18,83	9,42	0,6	1023,52	8,97	5,50	18,93	13,15	4,1	0,00	0,0
2010-09-10 04:00	152	43	100	2,8	18,83	9,52	0,6	1023,52	9,07	7,36	18,93	13,25	4,7	0,00	0,0
2010-09-10 04:30	117	43	100	2,8	18,83	9,52	0,6	1023,52	9,07	7,36	18,93	13,25	4,9	0,00	0,0
2010-09-10 05:00	144	43	100	2,6	18,83	9,42	0,6	1023,52	8,97	8,13	18,93	13,15	4,3	0,00	0,0
2010-09-10 05:30	140	43	100	3,1	18,83	9,02	0,6	1023,52	8,57	6,82	18,93	12,75	3,5	0,00	0,0
2010-09-10 06:00	128	43	100	0,0	18,83	8,72	0,6	1023,52	8,27	8,72	18,93	12,45	3,5	0,00	0,0
2010-09-10 06:30	142	43	100	0,0	18,83	8,82	0,6	1022,52	8,37	8,82	18,93	12,55	2,8	0,00	0,0
2010-09-10 07:00	135	43	100	3,0	18,83	9,32	0,6	1022,52	8,87	7,14	18,93	13,05	4,3	0,00	0,0
2010-09-10 07:30	125	43	100	3,1	18,83	9,42	0,6	1022,52	8,97	7,25	18,93	13,15	4,9	0,00	0,0
2010-09-10 08:00	137	43	100	2,6	18,93	9,82	0,6	1022,52	9,37	8,55	19,03	13,55	5,6	0,00	0,0
2010-09-10 08:30	146	43	100	2,6	18,93	9,82	0,6	1023,52	9,37	8,55	19,03	13,55	5,0	0,00	0,0
2010-09-10 09:00	143	43	100	1,6	18,93	10,12	0,6	1023,52	9,67	10,12	19,03	13,85	5,0	0,00	0,0
2010-09-10 09:30	147	43	98	2,4	18,93	10,62	0,6	1023,52	9,86	9,40	19,03	14,18	4,7	0,00	0,0
2010-09-10 10:00	155	43	94	1,6	19,03	10,72	0,6	1023,52	9,31	10,72	19,13	13,94	5,4	0,00	0,0
2010-09-10 10:30	113	43	90	1,2	19,03	11,92	0,6	1022,52	9,83	11,92	19,13	14,82	5,0	0,00	0,0
2010-09-10 11:00	133	43	82	2,2	19,03	12,72	0,6	1022,52	9,18	12,72	19,13	15,00	5,6	0,00	0,0
2010-09-10 11:30	150	43	76	3,9	19,03	13,02	0,6	1022,52	8,30	9,70	19,13	14,87	6,0	0,00	0,0
2010-09-10 12:00	174	43	74	3,3	19,03	13,53	0,6	1022,52	8,37	11,01	19,13	15,23	6,4	0,00	0,0
2010-09-10 12:30	143	43	74	2,8	19,03	13,23	0,6	1022,52	8,08	11,41	19,13	14,93	6,6	0,00	0,0
2010-09-10 13:00	149	43	69	3,7	19,03	13,12	0,6	1022,52	6,92	9,82	19,13	14,50	7,9	0,00	0,0
2010-09-10 13:30	141	43	67	5,0	19,03	13,63	0,6	1021,52	6,94	8,61	19,13	14,88	6,6	0,00	0,0

Datum	Vindrikt °	Fukt inne Rh%	Fukt ute Rh%	Vindhast m/s	Temp in °C	Temp ute °C	Nb. Mån mm	Tryck Mbar	Daggp °C	Kyleffekt °C	Vix inne °C	Vix ute °C	Vindby m/s	Korr lufttryck	Nederb./dygn mm
2010-09-10 14:00	141	43	67	6,4	19,03	13,23	0,6	1021,52	6,57	6,92	19,13	14,48	7,3	0,00	0,0
2010-09-10 14:30	145	43	62	3,9	19,03	13,43	0,6	1021,52	5,58	10,17	19,13	14,37	6,6	0,00	0,0
2010-09-10 15:00	135	43	71	3,7	19,03	13,12	0,6	1021,52	7,35	9,82	19,13	14,63	6,2	0,00	0,0
2010-09-10 15:30	126	43	75	2,4	18,93	12,62	0,6	1021,52	7,71	11,51	19,03	14,40	5,4	0,00	0,0
2010-09-10 16:00	120	43	72	2,4	18,93	12,52	0,6	1021,52	6,99	11,40	19,03	14,10	6,0	0,00	0,0
2010-09-10 16:30	156	43	76	2,2	18,93	12,52	0,6	1020,52	7,82	12,52	19,03	14,37	5,4	0,00	0,0
2010-09-10 17:00	157	43	73	2,8	18,93	12,52	0,6	1020,52	7,20	10,64	19,03	14,17	4,7	0,00	0,0
2010-09-10 17:30	125	43	73	2,4	18,93	12,32	0,6	1020,52	7,01	11,19	19,03	13,97	4,9	0,00	0,0
2010-09-10 18:00	111	43	78	1,8	18,93	11,82	0,6	1020,52	7,54	11,82	19,03	13,81	5,2	0,00	0,0
2010-09-10 18:30	99	43	80	1,8	18,93	11,62	0,6	1020,52	7,73	11,62	19,03	13,75	4,1	0,00	0,0
2010-09-10 19:00	122	43	81	1,6	18,93	11,32	0,6	1019,52	7,63	11,32	19,03	13,53	3,3	0,00	0,0
2010-09-10 19:30	133	43	83	2,8	18,93	11,02	0,6	1019,52	7,71	9,00	19,03	13,37	3,9	0,00	0,0
2010-09-10 20:00	145	43	85	0,0	19,03	10,82	0,6	1019,52	7,87	10,82	19,13	13,33	3,7	0,00	0,0
2010-09-10 20:30	139	44	87	2,6	19,03	10,62	0,6	1019,52	8,03	9,40	19,18	13,28	4,1	0,00	0,0
2010-09-10 21:00	136	44	87	1,8	19,03	10,52	0,6	1019,52	7,94	10,52	19,18	13,18	3,9	0,00	0,0
2010-09-10 21:30	132	44	88	2,6	19,13	10,32	0,6	1019,52	7,91	9,08	19,28	13,06	3,7	0,00	0,0
2010-09-10 22:00	106	44	89	2,0	19,13	10,22	0,6	1019,52	7,99	10,22	19,28	13,04	3,3	0,00	0,0
2010-09-10 22:30	106	44	88	1,6	19,13	10,12	0,6	1019,52	7,72	10,12	19,28	12,86	4,3	0,00	0,0
2010-09-10 23:00	138	44	88	2,8	19,03	9,92	0,6	1019,52	7,52	7,80	19,18	12,66	3,5	0,00	0,0
2010-09-10 23:30	143	44	87	2,6	19,03	9,82	0,6	1019,52	7,25	8,55	19,18	12,48	4,3	0,00	0,0
2010-09-11 00:00	108	44	88	2,4	19,03	9,72	0,6	1018,52	7,32	8,45	19,18	12,46	3,7	0,00	0,0
2010-09-11 00:30	118	44	92	1,6	19,03	8,82	0,6	1018,52	7,11	8,82	19,18	11,88	3,0	0,00	0,0
2010-09-11 01:00	143	44	97	2,6	19,03	8,32	0,6	1018,52	7,41	6,97	19,18	11,79	2,8	0,00	0,0
2010-09-11 01:30	124	44	99	1,4	19,03	8,02	0,6	1018,52	7,42	8,02	19,18	11,66	3,1	0,00	0,0
2010-09-11 02:00	122	44	100	1,6	18,93	7,72	0,6	1018,52	7,28	7,72	19,08	11,45	3,7	0,00	0,0
2010-09-11 02:30	104	44	100	0,0	18,93	7,52	0,6	1018,52	7,08	7,52	19,08	11,25	3,1	0,00	0,0
2010-09-11 03:00	117	44	100	0,0	18,93	7,22	0,6	1018,52	6,78	7,22	19,08	10,95	1,2	0,00	0,0
2010-09-11 03:30	128	44	100	0,0	18,93	7,52	0,6	1018,52	7,08	7,52	19,08	11,25	2,4	0,00	0,0
2010-09-11 04:00	116	44	100	1,4	18,93	7,92	0,6	1017,52	7,47	7,92	19,08	11,65	4,1	0,00	0,0
2010-09-11 04:30	131	44	100	3,0	19,03	8,22	0,6	1017,52	7,77	5,94	19,18	11,95	4,1	0,00	0,0
2010-09-11 05:00	118	44	100	0,0	19,13	8,22	0,6	1017,52	7,77	8,22	19,28	11,95	3,0	0,00	0,0
2010-09-11 05:30	108	44	100	1,8	19,13	8,12	0,6	1017,52	7,67	8,12	19,28	11,85	3,1	0,00	0,0
2010-09-11 06:00	111	44	100	1,8	19,23	8,02	0,6	1017,52	7,57	8,02	19,38	11,75	3,3	0,00	0,0
2010-09-11 06:30	106	44	100	1,2	19,33	8,12	0,6	1016,51	7,67	8,12	19,48	11,85	3,3	0,00	0,0
2010-09-11 07:00	136	44	100	2,6	19,33	8,22	0,6	1016,51	7,77	6,86	19,48	11,95	4,7	0,00	0,0
2010-09-11 07:30	120	44	100	2,6	19,33	8,42	0,6	1016,51	7,97	7,07	19,48	12,15	3,7	0,00	0,0
2010-09-11 08:00	141	44	100	1,8	19,33	8,52	0,6	1016,51	8,07	8,52	19,48	12,25	3,7	0,00	0,0
2010-09-11 08:30	136	44	100	1,2	19,23	8,82	0,6	1016,51	8,37	8,82	19,38	12,55	4,1	0,00	0,0
2010-09-11 09:00	127	44	100	1,4	19,23	9,02	0,6	1016,51	8,57	9,02	19,38	12,75	4,5	0,00	0,0
2010-09-11 09:30	88	44	100	2,6	19,23	9,42	0,6	1016,51	8,97	8,13	19,38	13,15	4,3	0,00	0,0
2010-09-11 10:00	131	44	100	4,3	19,13	9,82	0,6	1016,51	9,37	5,11	19,28	13,55	4,5	0,00	0,0
2010-09-11 10:30	118	44	96	5,0	19,13	10,32	0,6	1016,51	9,24	4,45	19,28	13,71	7,5	0,00	0,0
2010-09-11 11:00	157	44	96	3,7	19,13	10,32	0,6	1016,51	9,24	6,55	19,28	13,71	6,0	0,00	0,0
2010-09-11 11:30	119	44	96	3,3	19,13	10,62	0,6	1016,51	9,54	7,73	19,28	14,01	6,4	0,00	0,0
2010-09-11 12:00	167	44	92	2,4	19,13	11,02	0,6	1015,51	9,28	9,82	19,28	14,08	6,4	0,00	0,0
2010-09-11 12:30	169	44	91	1,6	19,13	11,02	0,6	1015,51	9,11	11,02	19,28	14,00	7,1	0,00	0,0

Datum	Vindrikt °	Fukt inne Rh%	Fukt ute Rh%	Vindhast m/s	Temp in °C	Temp ute °C	Nb. Mån mm	Tryck Mbar	Daggp °C	Kyleffekt °C	Vix inne °C	Vix ute °C	Vindby m/s	Korr lufttryck	Nederb./dygn mm
2010-09-11 13:00	157	44	89	4,1	19,13	11,02	0,6	1015,51	8,77	6,55	19,28	13,84	5,6	0,00	0,0
2010-09-11 13:30	122	44	90	1,8	19,13	11,12	0,6	1015,51	9,04	11,12	19,28	14,02	4,9	0,00	0,0
2010-09-11 14:00	141	44	88	2,6	19,13	11,42	0,6	1015,51	8,99	10,24	19,28	14,16	5,2	0,00	0,0
2010-09-11 14:30	122	44	88	3,7	19,13	12,22	0,6	1015,51	9,78	8,77	19,28	14,96	6,9	0,00	0,0
2010-09-11 15:00	116	44	86	5,0	19,13	12,42	0,6	1014,51	9,62	7,10	19,28	15,00	8,1	0,00	0,0
2010-09-11 15:30	150	44	85	3,7	19,13	12,52	0,6	1015,51	9,54	9,12	19,28	15,03	7,1	0,00	0,0
2010-09-11 16:00	135	44	87	3,5	19,13	12,22	0,6	1014,51	9,60	9,54	19,28	14,88	7,3	0,00	0,0
2010-09-11 16:30	144	44	87	2,2	19,13	12,52	0,6	1014,51	9,90	12,52	19,28	15,18	6,6	0,00	0,0
2010-09-11 17:00	135	44	86	4,1	19,13	12,12	0,6	1014,51	9,33	7,88	19,28	14,70	6,2	0,00	0,0
2010-09-11 17:30	142	44	88	3,7	19,13	12,32	0,6	1014,51	9,88	8,89	19,28	15,06	6,6	0,00	0,0
2010-09-11 18:00	123	44	88	2,6	19,13	11,92	0,6	1014,51	9,48	10,77	19,28	14,66	5,2	0,00	0,0
2010-09-11 18:30	132	44	89	2,0	19,13	11,72	0,6	1014,51	9,46	11,72	19,28	14,54	4,1	0,00	0,0
2010-09-11 19:00	135	44	90	3,7	19,13	11,52	0,6	1013,51	9,44	7,95	19,28	14,42	4,3	0,00	0,0
2010-09-11 19:30	111	44	92	2,0	19,13	11,32	0,6	1013,51	9,58	11,32	19,28	14,38	5,6	0,00	0,0
2010-09-11 20:00	101	44	93	3,3	19,03	11,22	0,6	1013,51	9,65	8,41	19,18	14,36	5,8	0,00	0,0
2010-09-11 20:30	146	44	94	2,2	19,03	11,12	0,6	1013,51	9,71	11,12	19,18	14,34	4,5	0,00	0,0
2010-09-11 21:00	109	44	95	2,0	19,03	11,02	0,6	1013,51	9,77	11,02	19,18	14,33	4,7	0,00	0,0
2010-09-11 21:30	151	44	96	3,5	19,03	11,02	0,6	1013,51	9,94	8,19	19,18	14,41	5,6	0,00	0,0
2010-09-11 22:00	100	44	97	2,6	19,03	10,92	0,6	1013,51	10,00	9,71	19,18	14,39	5,0	0,00	0,0
2010-09-11 22:30	113	44	98	2,0	19,03	10,82	0,6	1013,51	10,06	10,82	19,18	14,38	4,7	0,00	0,0
2010-09-11 23:00	120	44	98	3,3	19,03	10,72	0,6	1012,51	9,96	7,85	19,18	14,28	4,3	0,00	0,0
2010-09-11 23:30	140	44	99	3,1	19,03	10,72	0,6	1012,51	10,11	8,67	19,18	14,37	4,7	0,00	0,0
2010-09-12 00:00	110	44	100	3,7	19,03	10,92	0,6	1012,51	10,47	7,25	19,18	14,65	5,4	0,00	0,0
2010-09-12 00:30	138	44	100	4,1	19,03	10,82	0,6	1011,51	10,37	6,31	19,18	14,55	5,2	0,00	0,0
2010-09-12 01:00	129	44	100	1,8	19,03	10,62	0,6	1011,51	10,17	10,62	19,18	14,35	4,5	0,00	0,0
2010-09-12 01:30	134	44	100	2,8	19,03	10,62	0,6	1011,51	10,17	8,57	19,18	14,35	5,8	0,00	0,0
2010-09-12 02:00	117	44	100	2,4	19,03	10,52	1,8	1011,51	10,07	9,29	19,18	14,25	5,8	1,20	1,2
2010-09-12 02:30	123	44	100	2,0	19,03	10,42	4,2	1010,51	9,97	10,42	19,18	14,15	4,9	3,60	3,6
2010-09-12 03:00	112	44	100	3,7	19,03	10,42	4,8	1010,51	9,97	6,67	19,18	14,15	5,2	3,00	4,2
2010-09-12 03:30	106	44	100	3,1	19,03	10,42	6,6	1010,51	9,97	8,35	19,18	14,15	5,2	2,40	6,0
2010-09-12 04:00	120	44	100	2,0	19,03	10,52	7,8	1009,51	10,07	10,52	19,18	14,25	5,8	3,00	7,2
2010-09-12 04:30	146	44	100	3,5	19,03	10,62	8,4	1009,51	10,17	7,73	19,18	14,35	7,5	1,80	7,8
2010-09-12 05:00	132	44	100	6,2	19,03	10,62	8,4	1008,51	10,17	3,93	19,18	14,35	8,1	0,60	7,8
2010-09-12 05:30	126	44	100	5,4	19,03	10,82	8,4	1008,51	10,37	4,64	19,18	14,55	6,6	0,00	7,8
2010-09-12 06:00	142	44	100	3,7	19,03	10,92	8,4	1008,51	10,47	7,25	19,18	14,65	6,6	0,00	7,8
2010-09-12 06:30	149	44	100	5,4	19,03	11,02	8,4	1008,51	10,57	4,90	19,18	14,75	6,8	0,00	7,8
2010-09-12 07:00	147	44	100	4,3	19,03	11,22	8,4	1008,51	10,77	6,79	19,18	14,95	8,1	0,00	7,8
2010-09-12 07:30	114	44	100	4,9	19,03	11,32	8,4	1008,51	10,87	6,15	19,18	15,05	7,9	0,00	7,8
2010-09-12 08:00	109	44	100	4,1	19,03	11,52	8,4	1008,51	11,07	7,15	19,18	15,25	6,6	0,00	7,8
2010-09-12 08:30	148	44	100	4,1	19,03	11,82	8,4	1008,51	11,36	7,51	19,18	15,55	7,7	0,00	7,8
2010-09-12 09:00	143	45	100	4,7	19,03	12,22	8,4	1008,51	11,76	7,26	19,22	15,95	6,8	0,00	7,8
2010-09-12 09:30	136	45	100	2,8	19,03	12,32	8,4	1008,51	11,86	10,42	19,22	16,05	5,4	0,00	7,8
2010-09-12 10:00	148	45	100	2,6	19,13	12,92	8,4	1008,51	12,46	11,82	19,32	16,65	5,0	0,00	7,8
2010-09-12 10:30	145	45	100	4,1	19,13	13,33	8,4	1008,51	12,86	9,32	19,32	17,05	6,0	0,00	7,8
2010-09-12 11:00	130	45	100	1,6	19,13	13,93	8,4	1008,51	13,46	13,93	19,32	17,66	5,4	0,00	7,8
2010-09-12 11:30	157	45	100	1,6	19,23	14,03	8,4	1008,51	13,56	14,03	19,42	17,76	5,0	0,00	7,8

Datum	Vindrikt °	Fukt inne Rh%	Fukt ute Rh%	Vindhast m/s	Temp in °C	Temp ute °C	Nb. Mån mm	Tryck Mbar	Dagpp °C	Kyleffekt °C	Vix inne °C	Vix ute °C	Vindby m/s	Korr lufttryck	Nederb./dygn mm
2010-09-12 12:00	179	45	98	2,6	19,23	14,53	8,4	1008,51	13,74	13,51	19,42	18,08	3,9	0,00	7,8
2010-09-12 12:30	135	45	96	0,0	19,23	15,03	8,4	1008,51	13,91	15,03	19,42	18,41	3,0	0,00	7,8
2010-09-12 13:00	153	45	94	1,4	19,23	15,13	8,4	1008,51	13,67	15,13	19,42	18,35	3,0	0,00	7,8
2010-09-12 13:30	142	45	93	0,0	19,23	15,83	8,4	1008,51	14,19	15,83	19,42	18,96	2,4	0,00	7,8
2010-09-12 14:00	14	45	85	0,0	19,23	16,03	8,4	1008,51	12,96	16,03	19,42	18,53	1,4	0,00	7,8
2010-09-12 14:30	351	45	87	0,0	19,23	15,33	8,4	1008,51	12,64	15,33	19,42	17,98	2,0	0,00	7,8
2010-09-12 15:00	351	45	97	0,0	19,23	12,02	13,8	1009,51	11,09	12,02	19,42	15,49	4,3	5,40	13,2
2010-09-12 15:30	351	45	100	0,0	19,23	13,12	15,0	1008,51	12,66	13,12	19,42	16,85	0,0	6,60	14,4
2010-09-12 16:00	317	45	99	1,2	19,23	14,33	15,0	1008,51	13,70	14,33	19,42	17,97	1,4	0,00	14,4
2010-09-12 16:30	317	45	98	0,0	19,23	14,33	15,0	1009,51	13,54	14,33	19,42	17,88	1,2	0,00	14,4
2010-09-12 17:00	315	45	98	0,0	19,23	14,43	15,0	1009,51	13,64	14,43	19,42	17,98	0,0	0,00	14,4
2010-09-12 17:30	313	45	96	2,0	19,23	14,73	15,0	1009,51	13,61	14,73	19,42	18,11	2,2	0,00	14,4
2010-09-12 18:00	337	45	89	1,2	19,23	14,73	15,0	1009,51	12,41	14,73	19,42	17,54	2,4	0,00	14,4
2010-09-12 18:30	320	45	85	1,4	19,23	13,43	15,0	1009,51	10,42	13,43	19,42	15,93	2,2	0,00	14,4
2010-09-12 19:00	318	45	88	0,0	19,23	12,72	15,0	1010,51	10,27	12,72	19,42	15,46	1,4	0,00	14,4
2010-09-12 19:30	329	45	90	0,0	19,13	12,12	15,0	1010,51	10,03	12,12	19,32	15,02	1,2	0,00	14,4
2010-09-12 20:00	321	45	91	0,0	19,13	11,72	15,0	1010,51	9,80	11,72	19,32	14,70	1,2	0,00	14,4
2010-09-12 20:30	351	45	95	0,0	19,13	11,42	15,0	1010,51	10,17	11,42	19,32	14,73	1,4	0,00	14,4
2010-09-12 21:00	351	45	95	0,0	19,13	11,02	15,0	1011,51	9,77	11,02	19,32	14,33	0,0	0,00	14,4
2010-09-12 21:30	351	45	95	0,0	19,13	10,72	15,0	1011,51	9,48	10,72	19,32	14,02	0,0	0,00	14,4
2010-09-12 22:00	351	45	97	0,0	19,13	10,02	15,0	1011,51	9,10	10,02	19,32	13,49	0,0	0,00	14,4
2010-09-12 22:30	351	45	98	0,0	19,13	9,82	15,0	1012,51	9,06	9,82	19,32	13,38	2,6	0,00	14,4
2010-09-12 23:00	351	45	99	0,0	19,13	9,72	15,0	1012,51	9,12	9,72	19,32	13,36	0,0	0,00	14,4
2010-09-12 23:30	351	45	99	0,0	19,13	9,62	15,0	1012,51	9,02	9,62	19,32	13,26	0,0	0,00	14,4
2010-09-13 00:00	351	45	100	0,0	19,13	9,32	15,0	1012,51	8,87	9,32	19,32	13,05	0,0	0,00	0,0
2010-09-13 00:30	351	45	100	0,0	19,13	9,22	15,0	1012,51	8,77	9,22	19,32	12,95	0,0	0,00	0,0
2010-09-13 01:00	9	45	100	0,0	19,13	9,02	15,0	1012,51	8,57	9,02	19,32	12,75	0,0	0,00	0,0
2010-09-13 01:30	9	45	100	0,0	19,03	8,82	15,0	1012,51	8,37	8,82	19,22	12,55	0,0	0,00	0,0
2010-09-13 02:00	9	45	100	0,0	19,03	8,82	15,0	1012,51	8,37	8,82	19,22	12,55	0,0	0,00	0,0
2010-09-13 02:30	9	45	100	0,0	19,03	8,82	15,0	1012,51	8,37	8,82	19,22	12,55	0,0	0,00	0,0
2010-09-13 03:00	9	45	100	0,0	19,03	8,82	15,0	1012,51	8,37	8,82	19,22	12,55	0,0	0,00	0,0
2010-09-13 03:30	356	45	99	0,0	19,03	8,82	15,0	1013,51	8,22	8,82	19,22	12,46	0,0	0,00	0,0
2010-09-13 04:00	351	45	99	0,0	19,03	8,62	15,0	1013,51	8,02	8,62	19,22	12,26	0,0	0,00	0,0
2010-09-13 04:30	344	44	100	0,0	18,93	8,32	15,0	1013,51	7,87	8,32	19,08	12,05	1,2	0,00	0,0
2010-09-13 05:00	344	45	100	0,0	18,93	8,02	15,0	1013,51	7,57	8,02	19,12	11,75	0,0	0,00	0,0
2010-09-13 05:30	344	44	100	0,0	18,93	7,12	15,0	1013,51	6,68	7,12	19,08	10,85	0,0	0,00	0,0
2010-09-13 06:00	344	44	100	0,0	18,93	6,62	15,0	1013,51	6,18	6,62	19,08	10,35	0,0	0,00	0,0
2010-09-13 06:30	344	44	100	0,0	18,93	6,52	15,0	1013,51	6,08	6,52	19,08	10,25	0,0	0,00	0,0
2010-09-13 07:00	344	44	100	0,0	18,93	6,62	15,0	1013,51	6,18	6,62	19,08	10,35	0,0	0,00	0,0
2010-09-13 07:30	344	44	100	0,0	19,03	6,72	15,0	1013,51	6,28	6,72	19,18	10,45	0,0	0,00	0,0
2010-09-13 08:00	343	45	100	0,0	19,03	7,12	15,0	1013,51	6,68	7,12	19,22	10,85	0,0	0,00	0,0
2010-09-13 08:30	343	45	100	0,0	19,13	8,12	15,0	1013,51	7,67	8,12	19,32	11,85	0,0	0,00	0,0
2010-09-13 09:00	131	45	100	0,0	19,23	8,52	15,0	1013,51	8,07	8,52	19,42	12,25	1,4	0,00	0,0
2010-09-13 09:30	128	45	100	0,0	19,23	8,92	15,0	1013,51	8,47	8,92	19,42	12,65	1,4	0,00	0,0
2010-09-13 10:00	138	45	100	0,0	19,33	9,42	15,0	1013,51	8,97	9,42	19,52	13,15	1,2	0,00	0,0
2010-09-13 10:30	180	44	100	1,8	19,33	10,42	15,0	1013,51	9,97	10,42	19,48	14,15	2,2	0,00	0,0



Datum	Vindrikt °	Fukt inne Rh%	Fukt ute Rh%	Vindhast m/s	Temp in °C	Temp ute °C	Nb. Mån mm	Tryck Mbar	Dagpp °C	Kyleffekt °C	Vix inne °C	Vix ute °C	Vindby m/s	Korr lufttryck	Nederb./dygn mm
2010-09-13 11:00	177	44	98	1,2	19,23	11,12	15,0	1013,51	10,35	11,12	19,38	14,68	2,2	0,00	0,0
2010-09-13 11:30	336	44	89	0,0	19,23	11,82	15,0	1013,51	9,56	11,82	19,38	14,64	2,2	0,00	0,0
2010-09-13 12:00	140	44	87	0,0	19,23	12,42	15,0	1013,51	9,80	12,42	19,38	15,08	2,2	0,00	0,0
2010-09-13 12:30	129	44	81	0,0	19,13	13,33	15,0	1013,51	9,57	13,33	19,28	15,53	3,3	0,00	0,0
2010-09-13 13:00	149	44	76	0,0	19,13	13,83	15,0	1013,51	9,07	13,83	19,28	15,67	3,0	0,00	0,0
2010-09-13 13:30	170	44	74	0,0	19,13	13,83	15,0	1013,51	8,66	13,83	19,28	15,53	4,1	0,00	0,0
2010-09-13 14:00	148	44	73	1,4	19,13	14,83	15,0	1013,51	9,41	14,83	19,28	16,47	4,1	0,00	0,0
2010-09-13 14:30	138	44	74	0,0	19,13	14,03	15,0	1012,51	8,85	14,03	19,28	15,73	3,3	0,00	0,0
2010-09-13 15:00	188	45	69	1,2	19,03	14,93	15,0	1012,51	8,63	14,93	19,22	16,30	4,5	0,00	0,0
2010-09-13 15:30	137	45	71	0,0	19,03	14,43	15,0	1012,51	8,60	14,43	19,22	15,93	3,0	0,00	0,0
2010-09-13 16:00	128	45	80	0,0	19,03	14,03	15,0	1012,51	10,06	14,03	19,22	16,16	2,8	0,00	0,0
2010-09-13 16:30	134	45	67	2,6	19,03	14,53	15,0	1011,51	7,80	13,51	19,22	15,78	4,9	0,00	0,0
2010-09-13 17:00	141	45	72	1,6	19,13	14,83	15,0	1011,51	9,20	14,83	19,32	16,40	5,0	0,00	0,0
2010-09-13 17:30	164	45	70	1,8	19,13	14,43	15,0	1011,51	8,38	14,43	19,32	15,87	4,1	0,00	0,0
2010-09-13 18:00	105	45	75	1,2	19,13	14,03	15,0	1011,51	9,06	14,03	19,32	15,80	3,3	0,00	0,0
2010-09-13 18:30	114	44	77	1,2	19,13	13,63	15,0	1011,51	9,08	13,63	19,28	15,54	2,6	0,00	0,0
2010-09-13 19:00	115	44	82	1,2	19,13	13,12	15,0	1010,51	9,57	13,12	19,28	15,40	2,4	0,00	0,0
2010-09-13 19:30	100	44	83	1,4	19,13	12,52	15,0	1010,51	9,17	12,52	19,28	14,88	1,8	0,00	0,0
2010-09-13 20:00	107	44	86	0,0	19,13	11,72	15,0	1010,51	8,93	11,72	19,28	14,30	1,8	0,00	0,0
2010-09-13 20:30	99	44	89	0,0	19,13	11,02	15,0	1010,51	8,77	11,02	19,28	13,84	2,0	0,00	0,0
2010-09-13 21:00	96	44	92	0,0	19,13	10,62	15,0	1009,51	8,89	10,62	19,28	13,68	1,8	0,00	0,0
2010-09-13 21:30	119	44	95	0,0	19,13	10,32	15,0	1009,51	9,08	10,32	19,28	13,62	2,0	0,00	0,0
2010-09-13 22:00	109	44	97	1,2	19,13	10,32	15,0	1009,51	9,40	10,32	19,28	13,79	3,1	0,00	0,0
2010-09-13 22:30	120	45	99	2,2	19,13	10,22	15,0	1008,51	9,61	10,22	19,32	13,87	3,5	0,00	0,0
2010-09-13 23:00	118	45	99	1,4	19,13	10,12	15,0	1008,51	9,51	10,12	19,32	13,77	3,0	0,00	0,0
2010-09-13 23:30	112	45	100	1,2	19,13	9,82	15,0	1008,51	9,37	9,82	19,32	13,55	3,0	0,00	0,0
2010-09-14 00:00	112	45	100	0,0	19,13	9,32	15,0	1008,51	8,87	9,32	19,32	13,05	2,4	0,00	0,0
2010-09-14 00:30	117	45	100	1,8	19,13	8,92	15,0	1007,51	8,47	8,92	19,32	12,65	2,2	0,00	0,0
2010-09-14 01:00	89	45	100	0,0	19,13	8,72	15,0	1007,51	8,27	8,72	19,32	12,45	3,3	0,00	0,0
2010-09-14 01:30	136	45	100	1,6	19,13	8,42	15,0	1006,51	7,97	8,42	19,32	12,15	3,3	0,00	0,0
2010-09-14 02:00	95	45	100	2,2	19,13	8,32	15,0	1006,51	7,87	8,32	19,32	12,05	4,9	0,00	0,0
2010-09-14 02:30	100	45	100	1,8	19,13	8,12	15,0	1005,51	7,67	8,12	19,32	11,85	3,5	0,00	0,0
2010-09-14 03:00	128	45	100	1,8	19,13	8,12	15,0	1005,51	7,67	8,12	19,32	11,85	4,3	0,00	0,0
2010-09-14 03:30	136	45	100	3,7	19,13	8,32	15,0	1005,51	7,87	4,22	19,32	12,05	6,2	0,00	0,0
2010-09-14 04:00	103	45	100	2,4	19,13	8,12	15,0	1004,51	7,67	6,76	19,32	11,85	5,0	0,00	0,0
2010-09-14 04:30	100	45	100	2,4	19,13	8,02	15,0	1004,51	7,57	6,65	19,32	11,75	5,0	0,00	0,0
2010-09-14 05:00	130	45	100	3,3	19,13	8,22	15,0	1003,51	7,77	5,02	19,32	11,95	5,8	0,00	0,0
2010-09-14 05:30	129	45	100	3,0	19,03	8,22	15,0	1002,51	7,77	5,94	19,22	11,95	6,0	0,00	0,0
2010-09-14 06:00	142	45	100	4,5	19,03	8,32	15,0	1002,51	7,87	2,43	19,22	12,05	6,0	0,00	0,0
2010-09-14 06:30	151	45	100	3,1	19,03	8,32	15,0	1002,51	7,87	6,05	19,22	12,05	5,8	0,00	0,0
2010-09-14 07:00	149	45	100	6,0	19,03	8,32	15,0	1001,51	7,87	0,95	19,22	12,05	8,3	0,00	0,0
2010-09-14 07:30	134	45	100	2,8	19,03	8,32	15,0	1001,51	7,87	6,05	19,22	12,05	7,7	0,00	0,0
2010-09-14 08:00	123	45	100	2,8	19,03	8,62	15,0	1001,51	8,17	6,38	19,22	12,35	7,3	0,00	0,0
2010-09-14 08:30	155	45	99	5,4	19,03	8,62	15,0	1000,51	8,02	1,82	19,22	12,26	7,1	0,00	0,0
2010-09-14 09:00	143	45	97	2,4	19,03	9,32	15,0	1000,51	8,41	8,02	19,22	12,79	8,3	0,00	0,0
2010-09-14 09:30	133	45	96	6,8	19,03	9,42	15,0	999,51	8,35	1,40	19,22	12,81	9,4	0,00	0,0

Datum	Vindrikt °	Fukt inne Rh%	Fukt ute Rh%	Vindhast m/s	Temp in °C	Temp ute °C	Nb. Mån mm	Tryck Mbar	Dagpp °C	Kyleffekt °C	Vix inne °C	Vix ute °C	Vindby m/s	Korr lufttryck	Nederb./dygn mm
2010-09-14 10:00	139	45	98	4,1	19,03	9,22	15,0	999,51	8,46	4,38	19,22	12,78	8,3	0,00	0,0
2010-09-14 10:30	88	45	100	4,5	19,03	9,12	15,0	999,51	8,67	3,42	19,22	12,85	8,1	0,00	0,0
2010-09-14 11:00	161	45	100	4,5	19,03	9,02	16,2	998,51	8,57	3,30	19,22	12,75	6,6	1,20	1,2
2010-09-14 11:30	97	45	100	3,5	19,03	9,12	16,8	998,51	8,67	6,04	19,22	12,85	6,4	1,80	1,8
2010-09-14 12:00	125	45	100	1,8	19,03	9,12	18,0	998,51	8,67	9,12	19,22	12,85	9,0	1,80	3,0
2010-09-14 12:30	133	45	100	4,5	19,03	9,02	18,0	997,50	8,57	3,30	19,22	12,75	8,3	1,20	3,0
2010-09-14 13:00	140	45	100	3,7	19,03	9,12	18,6	997,50	8,67	5,15	19,22	12,85	8,1	0,60	3,6
2010-09-14 13:30	131	45	100	3,7	19,03	9,12	18,6	997,50	8,67	5,15	19,22	12,85	8,9	0,60	3,6
2010-09-14 14:00	109	45	100	3,9	19,03	9,22	19,8	996,50	8,77	5,27	19,22	12,95	8,1	1,20	4,8
2010-09-14 14:30	122	45	100	3,9	19,03	9,32	19,8	996,50	8,87	5,38	19,22	13,05	6,9	1,20	4,8
2010-09-14 15:00	124	45	100	3,5	19,03	9,42	19,8	996,50	8,97	6,38	19,22	13,15	6,8	0,00	4,8
2010-09-14 15:30	129	45	100	3,0	18,93	9,52	21,6	995,50	9,07	7,36	19,12	13,25	6,8	1,80	6,6
2010-09-14 16:00	149	45	100	3,5	18,93	9,52	22,2	995,50	9,07	6,49	19,12	13,25	6,9	2,40	7,2
2010-09-14 16:30	149	45	100	4,3	18,93	9,62	22,2	994,50	9,17	4,87	19,12	13,35	6,8	0,00	7,2
2010-09-14 17:00	131	45	100	4,7	18,93	9,62	22,2	994,50	9,17	4,04	19,12	13,35	6,8	0,00	7,2
2010-09-14 17:30	134	45	100	4,9	18,93	9,72	22,2	994,50	9,27	4,17	19,12	13,45	6,0	0,00	7,2
2010-09-14 18:00	133	45	100	3,3	18,93	9,72	22,2	993,50	9,27	6,72	19,12	13,45	7,3	0,00	7,2
2010-09-14 18:30	151	45	100	2,8	18,93	9,82	22,2	993,50	9,37	7,69	19,12	13,55	5,6	0,00	7,2
2010-09-14 19:00	140	45	100	3,1	19,03	9,82	22,2	992,50	9,37	7,69	19,22	13,55	6,0	0,00	7,2
2010-09-14 19:30	149	45	100	4,5	19,03	9,82	22,2	992,50	9,37	4,29	19,22	13,55	6,4	0,00	7,2
2010-09-14 20:00	117	45	100	2,8	19,03	9,92	22,2	991,50	9,47	7,80	19,22	13,65	7,3	0,00	7,2
2010-09-14 20:30	125	45	100	5,6	19,03	9,92	22,2	991,50	9,47	3,49	19,22	13,65	6,8	0,00	7,2
2010-09-14 21:00	96	45	100	1,4	19,03	10,02	22,2	991,50	9,57	10,02	19,22	13,75	6,6	0,00	7,2
2010-09-14 21:30	111	45	100	2,8	19,13	10,02	22,2	990,50	9,57	7,91	19,32	13,75	4,7	0,00	7,2
2010-09-14 22:00	96	45	100	2,8	19,23	10,12	22,2	990,50	9,67	8,02	19,42	13,85	5,4	0,00	7,2
2010-09-14 22:30	107	45	100	2,8	19,23	10,12	22,2	990,50	9,67	8,02	19,42	13,85	4,5	0,00	7,2
2010-09-14 23:00	103	45	100	3,9	19,23	10,12	22,2	989,50	9,67	6,32	19,42	13,85	5,0	0,00	7,2
2010-09-14 23:30	149	45	100	4,3	19,33	10,22	22,2	989,50	9,77	5,59	19,52	13,95	5,2	0,00	7,2
2010-09-15 00:00	111	45	100	1,6	19,33	10,22	22,2	989,50	9,77	10,22	19,52	13,95	5,2	0,00	0,0
2010-09-15 00:30	150	45	100	4,3	19,33	10,22	22,2	988,50	9,77	5,59	19,52	13,95	5,2	0,00	0,0
2010-09-15 01:00	133	45	100	3,0	19,33	10,22	22,2	988,50	9,77	8,13	19,52	13,95	5,6	0,00	0,0
2010-09-15 01:30	139	45	100	5,0	19,33	10,32	24,6	987,50	9,87	4,45	19,52	14,05	6,4	2,40	2,4
2010-09-15 02:00	93	45	100	3,0	19,33	10,32	25,8	987,50	9,87	8,24	19,52	14,05	6,4	3,60	3,6
2010-09-15 02:30	146	45	100	2,4	19,33	10,22	25,8	987,50	9,77	8,97	19,52	13,95	7,1	1,20	3,6
2010-09-15 03:00	103	45	100	2,4	19,33	9,82	25,8	986,50	9,37	8,55	19,52	13,55	5,8	0,00	3,6
2010-09-15 03:30	137	45	100	3,5	19,23	9,52	25,8	986,50	9,07	6,49	19,42	13,25	6,6	0,00	3,6
2010-09-15 04:00	113	45	100	3,0	19,23	9,62	25,8	986,50	9,17	7,47	19,42	13,35	6,6	0,00	3,6
2010-09-15 04:30	148	45	100	7,1	19,23	9,52	25,8	985,50	9,07	1,53	19,42	13,25	8,3	0,00	3,6
2010-09-15 05:00	146	45	100	4,1	19,23	9,22	25,8	985,50	8,77	4,38	19,42	12,95	8,3	0,00	3,6
2010-09-15 05:30	134	45	100	3,5	19,23	8,82	25,8	986,50	8,37	5,70	19,42	12,55	7,9	0,00	3,6
2010-09-15 06:00	155	45	99	3,7	19,33	8,22	25,8	986,50	7,62	4,10	19,52	11,86	8,1	0,00	3,6
2010-09-15 06:30	147	45	97	3,5	19,33	7,42	25,8	986,50	6,52	4,12	19,52	10,89	6,6	0,00	3,6
2010-09-15 07:00	138	45	98	4,7	19,33	7,02	25,8	986,50	6,27	0,82	19,52	10,58	5,4	0,00	3,6
2010-09-15 07:30	116	45	99	3,5	19,33	6,92	25,8	986,50	6,33	3,55	19,52	10,56	7,1	0,00	3,6
2010-09-15 08:00	144	44	97	3,7	19,33	7,02	25,8	986,50	6,12	2,70	19,48	10,49	7,3	0,00	3,6
2010-09-15 08:30	153	44	96	4,3	19,43	7,02	25,8	986,50	5,97	1,73	19,58	10,41	6,6	0,00	3,6

Datum	Vindrikt °	Fukt inne Rh%	Fukt ute Rh%	Vindhast m/s	Temp in °C	Temp ute °C	Nb. Mån mm	Tryck Mbar	Daggp °C	Kyleffekt °C	Vix inne °C	Vix ute °C	Vindby m/s	Korr lufttryck	Nederb./dygn mm
2010-09-15 09:00	152	44	95	3,9	19,33	7,02	25,8	986,50	5,81	2,70	19,48	10,32	7,5	0,00	3,6
2010-09-15 09:30	177	44	95	1,8	19,33	7,82	25,8	987,50	6,60	7,82	19,48	11,12	4,5	0,00	3,6
2010-09-15 10:00	142	44	88	3,9	19,33	8,52	25,8	987,50	6,15	4,45	19,48	11,26	6,9	0,00	3,6
2010-09-15 10:30	177	44	81	3,1	19,23	9,02	25,8	987,50	5,39	6,82	19,38	11,23	6,8	0,00	3,6
2010-09-15 11:00	134	44	78	4,1	19,13	9,22	25,8	987,50	5,02	4,38	19,28	11,21	7,5	0,00	3,6
2010-09-15 11:30	182	44	77	3,0	19,13	9,62	25,8	987,50	5,22	7,47	19,28	11,54	4,9	0,00	3,6
2010-09-15 12:00	170	44	71	3,3	19,03	10,02	25,8	987,50	4,39	7,06	19,18	11,53	5,6	0,00	3,6
2010-09-15 12:30	147	44	69	6,4	19,03	10,92	25,8	987,50	4,82	3,88	19,18	12,30	6,9	0,00	3,6
2010-09-15 13:00	187	44	68	2,6	19,03	10,92	25,8	987,50	4,60	9,71	19,18	12,24	6,2	0,00	3,6
2010-09-15 13:30	156	44	61	3,1	19,03	11,22	25,8	987,50	3,27	9,22	19,18	12,11	6,0	0,00	3,6
2010-09-15 14:00	167	44	64	2,4	18,93	10,92	25,8	986,50	3,70	9,71	19,08	11,99	6,4	0,00	3,6
2010-09-15 14:30	157	43	62	3,7	18,93	11,22	25,8	986,50	3,51	7,60	19,03	12,17	6,8	0,00	3,6
2010-09-15 15:00	157	43	61	3,3	18,93	11,22	25,8	986,50	3,27	8,41	19,03	12,11	5,8	0,00	3,6
2010-09-15 15:30	166	43	59	3,1	18,93	11,02	25,8	986,50	2,58	9,00	19,03	11,80	5,6	0,00	3,6
2010-09-15 16:00	140	43	56	2,2	18,83	11,22	25,8	986,50	2,00	11,22	18,93	11,83	5,6	0,00	3,6
2010-09-15 16:30	139	43	54	4,1	18,83	11,72	25,8	986,50	1,92	7,39	18,93	12,22	6,8	0,00	3,6
2010-09-15 17:00	133	43	54	4,7	18,83	11,42	25,8	986,50	1,64	6,27	18,93	11,92	6,2	0,00	3,6
2010-09-15 17:30	131	43	57	4,7	18,93	10,72	25,8	985,50	1,79	5,41	19,03	11,38	5,8	0,00	3,6
2010-09-15 18:00	136	43	60	3,1	18,83	10,62	25,8	985,50	2,46	8,57	18,93	11,45	5,4	0,00	3,6
2010-09-15 18:30	133	43	62	3,0	18,83	10,22	25,8	985,50	2,57	8,13	18,93	11,17	4,7	0,00	3,6
2010-09-15 19:00	139	43	68	2,4	18,83	9,02	25,8	985,50	2,80	7,71	18,93	10,34	4,5	0,00	3,6
2010-09-15 19:30	123	43	70	2,2	18,83	8,32	25,8	985,50	2,55	8,32	18,93	9,76	4,1	0,00	3,6
2010-09-15 20:00	132	43	72	2,6	18,83	7,62	25,8	985,50	2,30	6,23	18,93	9,20	3,7	0,00	3,6
2010-09-15 20:30	116	43	75	2,0	18,83	7,22	25,8	985,50	2,51	7,22	18,93	9,00	4,3	0,00	3,6
2010-09-15 21:00	133	43	76	3,1	18,83	6,82	25,8	985,50	2,32	4,41	18,93	8,67	4,1	0,00	3,6
2010-09-15 21:30	126	43	78	3,1	18,73	6,52	25,8	986,50	2,41	4,09	18,83	8,51	4,7	0,00	3,6
2010-09-15 22:00	106	43	80	3,0	18,73	6,52	25,8	986,50	2,78	4,09	18,83	8,65	4,7	0,00	3,6
2010-09-15 22:30	139	43	82	2,4	18,73	6,42	25,8	986,50	3,04	4,96	18,83	8,70	6,0	0,00	3,6
2010-09-15 23:00	152	43	82	3,0	18,73	6,42	25,8	986,50	3,04	3,98	18,83	8,70	5,6	0,00	3,6
2010-09-15 23:30	134	43	83	3,7	18,73	6,32	25,8	986,50	3,12	1,88	18,83	8,67	5,6	0,00	3,6
2010-09-16 00:00	105	43	84	2,6	18,73	6,22	25,8	986,50	3,20	4,75	18,83	8,65	5,4	0,00	0,0
2010-09-16 00:30	155	43	87	3,1	18,73	6,12	25,8	986,50	3,62	3,65	18,83	8,78	4,1	0,00	0,0
2010-09-16 01:00	123	43	88	2,6	18,73	6,12	25,8	986,50	3,79	4,65	18,83	8,85	4,9	0,00	0,0
2010-09-16 01:30	132	43	89	2,4	18,73	5,92	25,8	986,50	3,76	4,44	18,83	8,73	4,5	0,00	0,0
2010-09-16 02:00	143	43	90	3,7	18,73	6,02	25,8	986,50	4,02	1,53	18,83	8,91	5,6	0,00	0,0
2010-09-16 02:30	96	43	90	3,3	18,73	5,92	25,8	986,50	3,92	2,42	18,83	8,81	5,6	0,00	0,0
2010-09-16 03:00	98	43	91	1,4	18,73	5,22	25,8	986,50	3,39	5,22	18,83	8,19	4,7	0,00	0,0
2010-09-16 03:30	126	43	93	1,6	18,73	4,62	25,8	986,50	3,12	4,62	18,83	7,75	3,3	0,00	0,0
2010-09-16 04:00	115	43	96	3,0	18,73	4,32	25,8	986,50	3,29	1,68	18,83	7,70	4,5	0,00	0,0
2010-09-16 04:30	110	43	97	1,8	18,73	4,32	25,8	986,50	3,44	4,32	18,83	7,79	4,7	0,00	0,0
2010-09-16 05:00	145	43	98	2,6	18,73	4,12	25,8	986,50	3,39	2,54	18,83	7,67	4,5	0,00	0,0
2010-09-16 05:30	119	43	99	2,0	18,73	3,82	25,8	986,50	3,24	3,82	18,83	7,46	4,3	0,00	0,0
2010-09-16 06:00	101	43	100	2,8	18,73	3,82	25,8	986,50	3,39	1,13	18,83	7,55	4,5	0,00	0,0
2010-09-16 06:30	129	43	100	0,0	18,73	3,52	25,8	986,50	3,09	3,52	18,83	7,25	3,7	0,00	0,0
2010-09-16 07:00	129	43	100	1,8	18,83	3,32	25,8	987,50	2,89	3,32	18,93	7,05	4,7	0,00	0,0
2010-09-16 07:30	136	43	100	3,0	18,83	3,72	25,8	987,50	3,29	1,03	18,93	7,45	4,5	0,00	0,0

Datum	Vindrikt	Fukt inne	Fukt ute	Vindhast	Temp in	Temp ute	Nb. Mån	Tryck	Dagpp	Kyleffekt	Vix inne	Vix ute	Vindby	Korr lufttryck	Nederb./dygn
	°	Rh%	Rh%	m/s	°C	°C	mm	Mbar	°C	°C	°C	°C	m/s		mm
2010-09-16 08:00	117	43	100	3,5	18,93	4,32	25,8	987,50	3,88	0,62	19,03	8,05	6,9	0,00	0,0
2010-09-16 08:30	144	43	100	4,7	19,03	5,12	25,8	987,50	4,68	-1,54	19,13	8,85	8,5	0,00	0,0
2010-09-16 09:00	106	43	98	6,6	19,13	5,72	25,8	987,50	4,98	-2,98	19,23	9,28	7,7	0,00	0,0
2010-09-16 09:30	143	43	97	4,3	19,13	6,32	25,8	988,50	5,43	0,89	19,23	9,79	8,1	0,00	0,0
2010-09-16 10:00	143	43	94	5,0	19,13	6,72	25,8	988,50	5,36	-0,08	19,23	9,94	7,3	0,00	0,0
2010-09-16 10:30	109	43	91	4,5	19,13	7,52	25,8	988,50	5,66	1,44	19,23	10,49	6,9	0,00	0,0
2010-09-16 11:00	115	43	88	1,8	19,03	7,52	25,8	988,50	5,16	7,52	19,13	10,25	7,5	0,00	0,0
2010-09-16 11:30	115	43	90	1,8	19,03	7,32	25,8	988,50	5,30	7,32	19,13	10,21	6,6	0,00	0,0
2010-09-16 12:00	109	43	92	1,4	19,03	7,22	25,8	988,50	5,53	7,22	19,13	10,27	3,9	0,00	0,0
2010-09-16 12:30	120	43	93	0,0	18,93	7,32	25,8	988,50	5,79	7,32	19,03	10,46	3,5	0,00	0,0
2010-09-16 13:00	103	43	94	2,4	18,93	7,52	25,8	988,50	6,15	6,12	19,03	10,74	3,0	0,00	0,0
2010-09-16 13:30	100	43	99	0,0	18,93	7,42	25,8	988,50	6,83	7,42	19,03	11,06	3,0	0,00	0,0
2010-09-16 14:00	81	43	100	0,0	18,93	7,62	26,4	988,50	7,18	7,62	19,03	11,35	3,0	0,60	0,6
2010-09-16 14:30	100	43	100	2,0	18,93	8,02	26,4	988,50	7,57	8,02	19,03	11,75	2,8	0,60	0,6
2010-09-16 15:00	103	43	100	0,0	18,93	8,32	26,4	988,50	7,87	8,32	19,03	12,05	2,6	0,00	0,6
2010-09-16 15:30	96	43	100	0,0	18,93	8,22	27,6	988,50	7,77	8,22	19,03	11,95	3,0	1,20	1,8
2010-09-16 16:00	121	43	100	1,4	19,03	8,32	27,6	987,50	7,87	8,32	19,13	12,05	2,8	1,20	1,8
2010-09-16 16:30	105	43	98	1,2	19,13	8,72	27,6	987,50	7,97	8,72	19,23	12,28	3,7	0,00	1,8
2010-09-16 17:00	96	43	96	1,4	19,13	8,52	27,6	987,50	7,46	8,52	19,23	11,91	2,6	0,00	1,8
2010-09-16 17:30	101	43	95	0,0	19,23	8,22	27,6	987,50	7,00	8,22	19,33	11,52	1,8	0,00	1,8
2010-09-16 18:00	108	43	98	0,0	19,23	8,02	27,6	987,50	7,27	8,02	19,33	11,58	1,6	0,00	1,8
2010-09-16 18:30	103	43	100	0,0	19,13	7,82	27,6	987,50	7,38	7,82	19,23	11,55	2,2	0,00	1,8
2010-09-16 19:00	130	43	100	0,0	19,13	7,52	27,6	988,50	7,08	7,52	19,23	11,25	2,6	0,00	1,8
2010-09-16 19:30	111	43	100	0,0	19,13	7,42	27,6	988,50	6,98	7,42	19,23	11,15	2,0	0,00	1,8
2010-09-16 20:00	101	43	100	0,0	19,03	7,32	27,6	988,50	6,88	7,32	19,13	11,05	2,2	0,00	1,8
2010-09-16 20:30	101	43	100	0,0	19,03	7,12	27,6	988,50	6,68	7,12	19,13	10,85	1,8	0,00	1,8
2010-09-16 21:00	105	43	100	0,0	18,93	6,92	27,6	988,50	6,48	6,92	19,03	10,65	1,8	0,00	1,8
2010-09-16 21:30	121	43	100	1,6	18,93	7,02	27,6	988,50	6,58	7,02	19,03	10,75	1,6	0,00	1,8
2010-09-16 22:00	105	43	100	0,0	18,93	7,12	27,6	988,50	6,68	7,12	19,03	10,85	1,4	0,00	1,8
2010-09-16 22:30	96	43	100	0,0	18,93	7,02	27,6	988,50	6,58	7,02	19,03	10,75	1,8	0,00	1,8
2010-09-16 23:00	120	43	100	0,0	18,93	7,02	27,6	988,50	6,58	7,02	19,03	10,75	1,4	0,00	1,8
2010-09-16 23:30	99	43	100	0,0	18,83	7,02	27,6	989,50	6,58	7,02	18,93	10,75	1,4	0,00	1,8
2010-09-17 00:00	103	43	100	0,0	18,83	7,12	27,6	989,50	6,68	7,12	18,93	10,85	1,4	0,00	0,0
2010-09-17 00:30	102	43	100	0,0	18,83	7,22	27,6	989,50	6,78	7,22	18,93	10,95	1,8	0,00	0,0
2010-09-17 01:00	76	43	100	0,0	18,93	7,32	27,6	989,50	6,88	7,32	19,03	11,05	1,8	0,00	0,0
2010-09-17 01:30	58	43	100	0,0	18,93	7,42	27,6	989,50	6,98	7,42	19,03	11,15	2,2	0,00	0,0
2010-09-17 02:00	103	43	100	0,0	19,03	7,32	27,6	989,50	6,88	7,32	19,13	11,05	1,8	0,00	0,0
2010-09-17 02:30	100	43	100	0,0	19,13	7,32	27,6	989,50	6,88	7,32	19,23	11,05	1,6	0,00	0,0
2010-09-17 03:00	91	43	100	0,0	19,23	7,32	27,6	989,50	6,88	7,32	19,33	11,05	2,2	0,00	0,0
2010-09-17 03:30	119	43	100	0,0	19,33	6,72	27,6	989,50	6,28	6,72	19,43	10,45	2,4	0,00	0,0
2010-09-17 04:00	118	43	100	0,0	19,33	6,62	27,6	989,50	6,18	6,62	19,43	10,35	2,8	0,00	0,0
2010-09-17 04:30	114	43	100	0,0	19,33	6,52	27,6	989,50	6,08	6,52	19,43	10,25	1,8	0,00	0,0
2010-09-17 05:00	96	43	100	0,0	19,33	6,72	27,6	989,50	6,28	6,72	19,43	10,45	2,4	0,00	0,0
2010-09-17 05:30	104	43	100	0,0	19,33	6,72	27,6	989,50	6,28	6,72	19,43	10,45	2,8	0,00	0,0
2010-09-17 06:00	105	43	100	0,0	19,23	6,82	27,6	989,50	6,38	6,82	19,33	10,55	2,0	0,00	0,0
2010-09-17 06:30	111	43	100	0,0	19,23	6,72	27,6	989,50	6,28	6,72	19,33	10,45	1,8	0,00	0,0

Datum	Vindrikt °	Fukt inne Rh%	Fukt ute Rh%	Vindhast m/s	Temp in °C	Temp ute °C	Nb. Mån mm	Tryck Mbar	Daggp °C	Kyleffekt °C	Vix inne °C	Vix ute °C	Vindby m/s	Korr lufttryck	Nederb./dygn mm
2010-09-17 07:00	83	43	100	0,0	19,13	6,72	27,6	990,50	6,28	6,72	19,23	10,45	1,8	0,00	0,0
2010-09-17 07:30	126	43	100	0,0	19,13	6,82	27,6	990,50	6,38	6,82	19,23	10,55	2,2	0,00	0,0
2010-09-17 08:00	92	43	100	0,0	19,13	7,12	27,6	990,50	6,68	7,12	19,23	10,85	2,2	0,00	0,0
2010-09-17 08:30	81	43	100	0,0	19,23	7,62	27,6	990,50	7,18	7,62	19,33	11,35	2,0	0,00	0,0
2010-09-17 09:00	76	43	100	0,0	19,23	7,82	27,6	990,50	7,38	7,82	19,33	11,55	2,4	0,00	0,0
2010-09-17 09:30	98	43	99	0,0	19,33	8,42	27,6	990,50	7,82	8,42	19,43	12,06	3,0	0,00	0,0
2010-09-17 10:00	106	43	98	0,0	19,33	8,32	27,6	990,50	7,57	8,32	19,43	11,88	3,0	0,00	0,0
2010-09-17 10:30	116	43	99	0,0	19,33	8,22	27,6	990,50	7,62	8,22	19,43	11,86	2,2	0,00	0,0
2010-09-17 11:00	85	43	100	1,6	19,33	8,42	27,6	991,50	7,97	8,42	19,43	12,15	2,6	0,00	0,0
2010-09-17 11:30	95	43	100	1,6	19,33	8,52	27,6	991,50	8,07	8,52	19,43	12,25	3,5	0,00	0,0
2010-09-17 12:00	112	43	99	1,2	19,23	9,02	27,6	991,50	8,42	9,02	19,33	12,66	3,0	0,00	0,0
2010-09-17 12:30	88	43	98	1,6	19,23	9,22	27,6	991,50	8,46	9,22	19,33	12,78	3,1	0,00	0,0
2010-09-17 13:00	116	43	98	0,0	19,13	9,22	27,6	991,50	8,46	9,22	19,23	12,78	3,1	0,00	0,0
2010-09-17 13:30	96	44	99	0,0	19,13	9,72	27,6	991,50	9,12	9,72	19,28	13,36	3,0	0,00	0,0
2010-09-17 14:00	97	44	92	0,0	19,13	10,32	27,6	991,50	8,59	10,32	19,28	13,38	3,1	0,00	0,0
2010-09-17 14:30	97	44	89	2,0	19,03	10,42	27,6	991,50	8,18	10,42	19,18	13,24	5,2	0,00	0,0
2010-09-17 15:00	108	44	92	1,4	19,03	10,12	27,6	991,50	8,39	10,12	19,18	13,18	4,3	0,00	0,0
2010-09-17 15:30	100	44	98	0,0	19,03	9,82	27,6	991,50	9,06	9,82	19,18	13,38	2,8	0,00	0,0
2010-09-17 16:00	105	44	98	0,0	19,03	9,82	28,2	991,50	9,06	9,82	19,18	13,38	3,1	0,60	0,6
2010-09-17 16:30	115	44	99	0,0	19,13	10,02	28,2	991,50	9,42	10,02	19,28	13,67	2,8	0,60	0,6
2010-09-17 17:00	116	44	97	2,0	19,13	10,12	28,2	991,50	9,20	10,12	19,28	13,59	2,0	0,00	0,6
2010-09-17 17:30	96	44	95	0,0	19,23	9,82	28,2	991,50	8,59	9,82	19,38	13,12	3,0	0,00	0,6
2010-09-17 18:00	119	44	97	0,0	19,23	9,62	28,2	991,50	8,70	9,62	19,38	13,09	3,0	0,00	0,6
2010-09-17 18:30	97	44	99	0,0	19,23	9,42	29,4	991,50	8,82	9,42	19,38	13,06	2,8	1,20	1,8
2010-09-17 19:00	102	44	100	0,0	19,13	8,52	33,0	991,50	8,07	8,52	19,28	12,25	4,7	4,80	5,4
2010-09-17 19:30	98	44	100	0,0	19,13	8,22	33,0	991,50	7,77	8,22	19,28	11,95	2,0	3,60	5,4
2010-09-17 20:00	108	44	100	0,0	19,03	8,12	34,2	991,50	7,67	8,12	19,18	11,85	1,8	1,20	6,6
2010-09-17 20:30	94	44	100	1,6	19,03	7,92	34,2	992,50	7,47	7,92	19,18	11,65	2,0	1,20	6,6
2010-09-17 21:00	82	44	100	0,0	19,03	7,82	34,2	992,50	7,38	7,82	19,18	11,55	2,6	0,00	6,6
2010-09-17 21:30	83	44	100	0,0	19,03	7,72	34,2	992,50	7,28	7,72	19,18	11,45	2,0	0,00	6,6
2010-09-17 22:00	89	44	100	0,0	18,93	7,72	34,2	992,50	7,28	7,72	19,08	11,45	1,4	0,00	6,6
2010-09-17 22:30	87	44	100	0,0	18,93	7,72	34,2	992,50	7,28	7,72	19,08	11,45	1,4	0,00	6,6
2010-09-17 23:00	89	44	100	0,0	19,33	7,72	34,2	992,50	7,28	7,72	19,48	11,45	1,8	0,00	6,6
2010-09-17 23:30	89	44	100	0,0	19,93	7,72	34,2	992,50	7,28	7,72	20,08	11,45	1,8	0,00	6,6
2010-09-18 00:00	97	44	100	0,0	20,33	7,72	34,2	992,50	7,28	7,72	20,48	11,45	1,6	0,00	0,0
2010-09-18 00:30	108	43	100	0,0	20,83	7,72	34,2	992,50	7,28	7,72	20,93	11,45	1,4	0,00	0,0
2010-09-18 01:00	89	43	100	0,0	20,63	7,62	34,2	992,50	7,18	7,62	20,73	11,35	2,4	0,00	0,0
2010-09-18 01:30	80	43	100	0,0	20,23	7,72	34,2	992,50	7,28	7,72	20,33	11,45	2,0	0,00	0,0
2010-09-18 02:00	83	43	100	0,0	19,93	7,72	34,2	992,50	7,28	7,72	20,03	11,45	1,8	0,00	0,0
2010-09-18 02:30	80	43	100	0,0	19,83	7,62	34,2	992,50	7,18	7,62	19,93	11,35	1,4	0,00	0,0
2010-09-18 03:00	93	44	100	0,0	19,83	7,52	34,2	992,50	7,08	7,52	19,98	11,25	2,0	0,00	0,0
2010-09-18 03:30	103	44	100	0,0	19,83	7,52	34,2	993,50	7,08	7,52	19,98	11,25	1,6	0,00	0,0
2010-09-18 04:00	103	44	100	0,0	19,83	7,52	34,2	993,50	7,08	7,52	19,98	11,25	1,6	0,00	0,0
2010-09-18 04:30	101	44	100	0,0	19,93	7,32	34,2	993,50	6,88	7,32	20,08	11,05	1,6	0,00	0,0
2010-09-18 05:00	76	44	100	0,0	19,93	7,32	34,2	993,50	6,88	7,32	20,08	11,05	1,8	0,00	0,0
2010-09-18 05:30	97	44	100	1,2	20,03	7,12	34,2	993,50	6,68	7,12	20,18	10,85	1,8	0,00	0,0

Datum	Vindrikt °	Fukt inne Rh%	Fukt ute Rh%	Vindhast m/s	Temp in °C	Temp ute °C	Nb. Mån mm	Tryck Mbar	Dagpp °C	Kyleffekt °C	Vix inne °C	Vix ute °C	Vindby m/s	Korr lufttryck	Nederb./dygn mm
2010-09-18 06:00	101	44	100	0,0	20,03	7,02	34,2	993,50	6,58	7,02	20,18	10,75	1,6	0,00	0,0
2010-09-18 06:30	134	44	100	0,0	19,93	6,92	34,2	993,50	6,48	6,92	20,08	10,65	1,2	0,00	0,0
2010-09-18 07:00	176	45	100	0,0	19,93	6,82	34,2	993,50	6,38	6,82	20,12	10,55	1,4	0,00	0,0
2010-09-18 07:30	102	45	100	0,0	19,83	6,92	34,2	993,50	6,48	6,92	20,02	10,65	1,2	0,00	0,0
2010-09-18 08:00	100	45	100	0,0	19,83	7,02	34,8	993,50	6,58	7,02	20,02	10,75	1,6	0,60	0,6
2010-09-18 08:30	181	45	100	0,0	19,83	7,22	34,8	994,50	6,78	7,22	20,02	10,95	1,6	0,60	0,6
2010-09-18 09:00	68	45	100	0,0	19,83	7,52	34,8	994,50	7,08	7,52	20,02	11,25	1,4	0,00	0,6
2010-09-18 09:30	99	45	100	0,0	19,73	7,82	34,8	994,50	7,38	7,82	19,92	11,55	1,8	0,00	0,6
2010-09-18 10:00	122	45	100	0,0	19,83	8,02	34,8	994,50	7,57	8,02	20,02	11,75	2,0	0,00	0,6
2010-09-18 10:30	95	45	100	1,2	19,83	8,32	34,8	994,50	7,87	8,32	20,02	12,05	1,4	0,00	0,6
2010-09-18 11:00	107	45	97	0,0	19,83	8,72	34,8	995,50	7,81	8,72	20,02	12,19	1,8	0,00	0,6
2010-09-18 11:30	7	44	96	0,0	19,73	9,02	34,8	995,50	7,95	9,02	19,88	12,41	1,6	0,00	0,6
2010-09-18 12:00	100	44	94	0,0	19,73	9,32	34,8	995,50	7,93	9,32	19,88	12,54	1,6	0,00	0,6
2010-09-18 12:30	106	44	94	0,0	19,63	9,32	34,8	995,50	7,93	9,32	19,78	12,54	1,4	0,00	0,6
2010-09-18 13:00	90	44	88	0,0	19,63	9,92	34,8	995,50	7,52	9,92	19,78	12,66	1,6	0,00	0,6
2010-09-18 13:30	154	44	99	0,0	19,53	9,32	37,2	995,50	8,72	9,32	19,68	12,96	1,2	1,20	3,0
2010-09-18 14:00	79	45	99	0,0	19,73	9,32	37,2	995,50	8,72	9,32	19,92	12,96	1,4	1,20	3,0
2010-09-18 14:30	4	44	97	0,0	20,33	9,12	37,2	996,50	8,21	9,12	20,48	12,59	1,8	0,00	3,0
2010-09-18 15:00	351	44	92	1,4	20,73	9,92	37,2	995,50	8,20	9,92	20,88	12,98	2,4	0,00	3,0
2010-09-18 15:30	94	43	91	0,0	20,83	9,92	37,2	995,50	8,03	9,92	20,93	12,90	2,4	0,00	3,0
2010-09-18 16:00	345	43	90	0,0	20,93	9,62	37,2	995,50	7,57	9,62	21,03	12,51	1,4	0,00	3,0
2010-09-18 16:30	305	43	86	0,0	21,03	9,82	37,2	995,50	7,07	9,82	21,13	12,40	1,8	0,00	3,0
2010-09-18 17:00	351	43	94	0,0	21,03	9,32	37,2	996,50	7,93	9,32	21,13	12,54	1,4	0,00	3,0
2010-09-18 17:30	347	43	89	0,0	20,93	9,22	37,2	996,50	7,00	9,22	21,03	12,03	1,6	0,00	3,0
2010-09-18 18:00	351	43	94	0,0	20,73	8,42	37,2	996,50	7,04	8,42	20,83	11,64	1,2	0,00	3,0
2010-09-18 18:30	3	43	95	0,0	20,73	8,22	37,2	996,50	7,00	8,22	20,83	11,52	1,4	0,00	3,0
2010-09-18 19:00	351	43	94	0,0	20,93	7,92	37,2	996,50	6,54	7,92	21,03	11,14	13,4	0,00	3,0
2010-09-18 19:30	351	43	96	0,0	20,83	7,72	37,2	996,50	6,66	7,72	20,93	11,11	0,0	0,00	3,0
2010-09-18 20:00	356	43	98	1,2	20,93	7,52	37,2	997,50	6,77	7,52	21,03	11,08	1,4	0,00	3,0
2010-09-18 20:30	351	43	98	0,0	21,03	7,62	37,2	997,50	6,87	7,62	21,13	11,18	1,6	0,00	3,0
2010-09-18 21:00	351	43	99	0,0	21,03	7,62	37,2	997,50	7,02	7,62	21,13	11,26	1,4	0,00	3,0
2010-09-18 21:30	351	43	100	1,2	20,83	7,62	37,2	997,50	7,18	7,62	20,93	11,35	1,4	0,00	3,0
2010-09-18 22:00	351	43	100	0,0	20,93	7,52	37,2	997,50	7,08	7,52	21,03	11,25	1,2	0,00	3,0
2010-09-18 22:30	356	43	99	0,0	20,93	7,52	37,2	997,50	6,92	7,52	21,03	11,16	1,2	0,00	3,0
2010-09-18 23:00	0	42	97	0,0	20,73	7,42	37,2	997,50	6,52	7,42	20,78	10,89	0,0	0,00	3,0
2010-09-18 23:30	356	43	97	0,0	20,63	7,52	37,2	997,50	6,62	7,52	20,73	10,99	0,0	0,00	3,0
2010-09-19 00:00	340	43	99	0,0	20,23	7,02	37,2	997,50	6,43	7,02	20,33	10,66	0,0	0,00	0,0
2010-09-19 00:30	340	43	100	0,0	20,03	6,72	37,2	998,51	6,28	6,72	20,13	10,45	0,0	0,00	0,0
2010-09-19 01:00	2	43	100	0,0	19,93	6,72	37,2	997,50	6,28	6,72	20,03	10,45	0,0	0,00	0,0
2010-09-19 01:30	356	44	100	0,0	19,83	6,82	37,2	998,51	6,38	6,82	19,98	10,55	0,0	0,00	0,0
2010-09-19 02:00	356	44	100	0,0	19,73	6,72	37,2	997,50	6,28	6,72	19,88	10,45	0,0	0,00	0,0
2010-09-19 02:30	356	44	100	0,0	19,73	6,42	37,2	997,50	5,98	6,42	19,88	10,15	0,0	0,00	0,0
2010-09-19 03:00	356	44	100	0,0	19,73	6,22	37,2	998,51	5,78	6,22	19,88	9,95	0,0	0,00	0,0
2010-09-19 03:30	356	44	100	0,0	19,73	6,12	37,2	998,51	5,68	6,12	19,88	9,85	0,0	0,00	0,0
2010-09-19 04:00	0	44	100	0,0	19,83	6,02	37,2	998,51	5,58	6,02	19,98	9,75	0,0	0,00	0,0
2010-09-19 04:30	0	44	100	0,0	19,93	5,92	37,2	998,51	5,48	5,92	20,08	9,65	0,0	0,00	0,0

Datum	Vindrikt °	Fukt inne Rh%	Fukt ute Rh%	Vindhast m/s	Temp in °C	Temp ute °C	Nb. Mån mm	Tryck Mbar	Daggp °C	Kyleffekt °C	Vix inne °C	Vix ute °C	Vindby m/s	Korr lufttryck	Nederb./dygn mm
2010-09-19 05:00	1	45	100	0,0	20,03	5,92	37,2	998,51	5,48	5,92	20,22	9,65	0,0	0,00	0,0
2010-09-19 05:30	356	45	100	0,0	20,03	5,82	37,2	998,51	5,38	5,82	20,22	9,55	0,0	0,00	0,0
2010-09-19 06:00	351	44	100	0,0	20,13	5,92	37,2	998,51	5,48	5,92	20,28	9,65	1,2	0,00	0,0
2010-09-19 06:30	351	44	100	0,0	20,13	6,02	37,2	998,51	5,58	6,02	20,28	9,75	0,0	0,00	0,0
2010-09-19 07:00	356	44	100	0,0	20,03	6,02	37,2	998,51	5,58	6,02	20,18	9,75	0,0	0,00	0,0
2010-09-19 07:30	356	45	100	0,0	19,93	6,02	37,2	998,51	5,58	6,02	20,12	9,75	0,0	0,00	0,0
2010-09-19 08:00	356	44	100	0,0	19,83	6,12	37,2	998,51	5,68	6,12	19,98	9,85	0,0	0,00	0,0
2010-09-19 08:30	351	44	100	0,0	19,73	6,52	37,2	998,51	6,08	6,52	19,88	10,25	1,2	0,00	0,0
2010-09-19 09:00	337	44	100	0,0	19,73	6,92	37,2	998,51	6,48	6,92	19,88	10,65	1,2	0,00	0,0
2010-09-19 09:30	314	44	100	0,0	19,63	7,42	37,2	998,51	6,98	7,42	19,78	11,15	1,4	0,00	0,0
2010-09-19 10:00	314	44	100	0,0	19,53	7,82	37,2	999,51	7,38	7,82	19,68	11,55	1,2	0,00	0,0
2010-09-19 10:30	314	44	100	0,0	19,53	8,52	37,2	999,51	8,07	8,52	19,68	12,25	0,0	0,00	0,0
2010-09-19 11:00	335	44	100	0,0	19,53	9,12	37,2	999,51	8,67	9,12	19,68	12,85	1,8	0,00	0,0
2010-09-19 11:30	325	44	95	0,0	19,43	9,62	37,2	999,51	8,39	9,62	19,58	12,92	1,4	0,00	0,0
2010-09-19 12:00	351	44	90	1,4	19,43	9,92	37,2	999,51	7,86	9,92	19,58	12,82	2,6	0,00	0,0
2010-09-19 12:30	322	44	88	0,0	19,43	10,22	37,2	999,51	7,81	10,22	19,58	12,96	2,0	0,00	0,0
2010-09-19 13:00	317	44	83	1,6	19,43	10,82	37,2	999,51	7,51	10,82	19,58	13,17	1,8	0,00	0,0
2010-09-19 13:30	321	44	75	0,0	19,33	11,52	37,2	999,51	6,65	11,52	19,48	13,30	2,8	0,00	0,0
2010-09-19 14:00	3	44	60	3,0	19,43	11,72	37,2	999,51	3,49	9,77	19,58	12,55	4,3	0,00	0,0
2010-09-19 14:30	320	44	69	1,2	19,53	11,12	37,2	999,51	5,01	11,12	19,68	12,50	3,9	0,00	0,0
2010-09-19 15:00	351	44	73	3,7	19,53	10,62	37,2	1000,51	5,38	6,90	19,68	12,26	4,5	0,00	0,0
2010-09-19 15:30	308	43	73	2,6	19,53	10,82	37,2	999,51	5,57	9,61	19,63	12,46	3,9	0,00	0,0
2010-09-19 16:00	315	43	71	2,6	19,53	11,32	37,2	1000,51	5,63	10,14	19,63	12,83	4,3	0,00	0,0
2010-09-19 16:30	296	43	72	2,6	19,53	11,22	37,2	1000,51	5,75	10,03	19,63	12,80	4,1	0,00	0,0
2010-09-19 17:00	279	43	76	1,2	19,53	11,22	37,2	1000,51	6,56	11,22	19,63	13,07	4,3	0,00	0,0
2010-09-19 17:30	316	43	72	0,0	19,53	10,82	37,2	1000,51	5,36	10,82	19,63	12,40	3,3	0,00	0,0
2010-09-19 18:00	318	42	79	0,0	19,53	10,02	37,2	1000,51	5,99	10,02	19,58	12,08	3,3	0,00	0,0
2010-09-19 18:30	351	42	82	0,0	19,53	9,32	37,2	1000,51	5,87	9,32	19,58	11,60	2,2	0,00	0,0
2010-09-19 19:00	338	42	84	0,0	19,53	8,62	37,2	1001,51	5,55	8,62	19,58	11,05	1,4	0,00	0,0
2010-09-19 19:30	321	43	87	0,0	19,53	8,22	37,2	1001,51	5,68	8,22	19,63	10,88	1,2	0,00	0,0
2010-09-19 20:00	330	43	88	0,0	19,53	8,12	37,2	1001,51	5,75	8,12	19,63	10,86	1,2	0,00	0,0
2010-09-19 20:30	3	43	90	0,0	19,53	8,02	37,2	1001,51	5,99	8,02	19,63	10,91	1,4	0,00	0,0
2010-09-19 21:00	351	43	90	0,0	19,53	7,92	37,2	1002,51	5,89	7,92	19,63	10,81	0,0	0,00	0,0
2010-09-19 21:30	338	43	92	0,0	19,53	7,82	37,2	1002,51	6,12	7,82	19,63	10,87	1,2	0,00	0,0
2010-09-19 22:00	328	43	93	0,0	19,53	7,62	37,2	1002,51	6,09	7,62	19,63	10,76	0,0	0,00	0,0
2010-09-19 22:30	344	43	95	0,0	19,53	7,62	37,2	1002,51	6,41	7,62	19,63	10,92	0,0	0,00	0,0
2010-09-19 23:00	344	43	95	0,0	19,53	7,52	37,2	1002,51	6,31	7,52	19,63	10,82	0,0	0,00	0,0
2010-09-19 23:30	339	43	96	0,0	19,43	7,42	37,2	1002,51	6,36	7,42	19,53	10,81	0,0	0,00	0,0
2010-09-20 00:00	344	43	97	0,0	19,43	7,12	37,2	1002,51	6,22	7,12	19,53	10,59	0,0	0,00	0,0
2010-09-20 00:30	344	43	97	0,0	19,33	6,82	37,2	1002,51	5,92	6,82	19,43	10,29	0,0	0,00	0,0
2010-09-20 01:00	344	43	97	0,0	19,33	6,52	37,2	1003,51	5,62	6,52	19,43	9,99	0,0	0,00	0,0
2010-09-20 01:30	344	43	97	0,0	19,23	6,02	37,2	1003,51	5,13	6,02	19,33	9,49	0,0	0,00	0,0
2010-09-20 02:00	344	43	97	0,0	19,23	5,62	37,2	1003,51	4,73	5,62	19,33	9,09	0,0	0,00	0,0
2010-09-20 02:30	332	43	99	0,0	19,23	5,12	37,2	1003,51	4,53	5,12	19,33	8,76	0,0	0,00	0,0
2010-09-20 03:00	332	43	100	0,0	19,23	5,32	37,2	1003,51	4,88	5,32	19,33	9,05	0,0	0,00	0,0
2010-09-20 03:30	332	43	100	0,0	19,23	5,12	37,2	1003,51	4,68	5,12	19,33	8,85	0,0	0,00	0,0

Datum	Vindrikt °	Fukt inne Rh%	Fukt ute Rh%	Vindhast m/s	Temp in °C	Temp ute °C	Nb. Mån mm	Tryck Mbar	Dagpp °C	Kyleffekt °C	Vix inne °C	Vix ute °C	Vindby m/s	Korr lufttryck	Nederb./dygn mm
2010-09-20 04:00	332	43	100	0,0	19,33	4,82	37,2	1003,51	4,38	4,82	19,43	8,55	0,0	0,00	0,0
2010-09-20 04:30	332	43	100	0,0	19,43	4,32	37,2	1003,51	3,88	4,32	19,53	8,05	0,0	0,00	0,0
2010-09-20 05:00	332	43	100	0,0	19,53	4,02	37,2	1003,51	3,59	4,02	19,63	7,75	0,0	0,00	0,0
2010-09-20 05:30	332	43	100	0,0	19,63	4,02	37,2	1003,51	3,59	4,02	19,73	7,75	0,0	0,00	0,0
2010-09-20 06:00	332	43	100	0,0	19,63	4,12	37,2	1003,51	3,68	4,12	19,73	7,85	0,0	0,00	0,0
2010-09-20 06:30	332	43	100	0,0	19,63	4,42	37,2	1004,51	3,98	4,42	19,73	8,15	0,0	0,00	0,0
2010-09-20 07:00	332	43	100	0,0	19,63	4,42	37,2	1004,51	3,98	4,42	19,73	8,15	0,0	0,00	0,0
2010-09-20 07:30	332	43	100	0,0	19,53	4,02	37,2	1004,51	3,59	4,02	19,63	7,75	0,0	0,00	0,0
2010-09-20 08:00	332	43	100	0,0	19,53	4,42	37,2	1004,51	3,98	4,42	19,63	8,15	0,0	0,00	0,0
2010-09-20 08:30	331	43	100	0,0	19,43	4,82	37,2	1004,51	4,38	4,82	19,53	8,55	0,0	0,00	0,0
2010-09-20 09:00	174	43	100	0,0	19,43	5,62	37,2	1004,51	5,18	5,62	19,53	9,35	1,4	0,00	0,0
2010-09-20 09:30	263	43	100	0,0	19,33	6,92	37,2	1004,51	6,48	6,92	19,43	10,65	1,8	0,00	0,0
2010-09-20 10:00	328	43	99	0,0	19,33	7,62	37,2	1005,51	7,02	7,62	19,43	11,26	1,8	0,00	0,0
2010-09-20 10:30	167	43	96	0,0	19,33	8,02	37,2	1005,51	6,96	8,02	19,43	11,41	2,2	0,00	0,0
2010-09-20 11:00	351	43	83	0,0	19,33	8,72	37,2	1005,51	5,47	8,72	19,43	11,07	2,4	0,00	0,0
2010-09-20 11:30	327	43	72	1,2	19,33	9,52	37,2	1004,51	4,12	9,52	19,43	11,10	2,0	0,00	0,0
2010-09-20 12:00	327	43	73	0,0	19,33	9,62	37,2	1005,51	4,42	9,62	19,43	11,26	1,8	0,00	0,0
2010-09-20 12:30	341	43	70	0,0	19,23	9,62	37,2	1005,51	3,80	9,62	19,33	11,07	2,0	0,00	0,0
2010-09-20 13:00	351	43	69	0,0	19,23	9,82	37,2	1005,51	3,77	9,82	19,33	11,20	1,2	0,00	0,0
2010-09-20 13:30	1	43	66	0,0	19,23	10,22	37,2	1005,51	3,49	10,22	19,33	11,41	1,2	0,00	0,0
2010-09-20 14:00	332	43	64	0,0	19,23	10,92	37,2	1005,51	3,70	10,92	19,33	11,99	2,0	0,00	0,0
2010-09-20 14:30	177	43	65	0,0	19,23	11,12	37,2	1005,51	4,12	11,12	19,33	12,25	2,2	0,00	0,0
2010-09-20 15:00	172	43	62	1,6	19,13	11,12	37,2	1005,51	3,41	11,12	19,23	12,07	4,1	0,00	0,0
2010-09-20 15:30	137	43	64	0,0	19,13	10,92	37,2	1005,51	3,70	10,92	19,23	11,99	4,7	0,00	0,0
2010-09-20 16:00	115	43	62	2,8	19,13	11,12	37,2	1005,51	3,41	9,11	19,23	12,07	3,5	0,00	0,0
2010-09-20 16:30	119	43	64	0,0	19,13	11,12	37,2	1004,51	3,89	11,12	19,23	12,19	2,8	0,00	0,0
2010-09-20 17:00	150	43	69	1,4	19,13	10,72	37,2	1004,51	4,63	10,72	19,23	12,10	3,1	0,00	0,0
2010-09-20 17:30	144	43	72	2,4	19,13	10,42	37,2	1004,51	4,98	9,19	19,23	12,00	4,1	0,00	0,0
2010-09-20 18:00	124	43	75	0,0	19,03	9,92	37,2	1004,51	5,11	9,92	19,13	11,70	2,6	0,00	0,0
2010-09-20 18:30	160	43	78	3,3	19,03	9,42	37,2	1004,51	5,22	6,38	19,13	11,41	6,2	0,00	0,0
2010-09-20 19:00	157	43	90	0,0	19,03	7,82	39,0	1005,51	5,79	7,82	19,13	10,71	5,8	1,80	1,8
2010-09-20 19:30	158	43	99	0,0	19,03	7,32	39,0	1004,51	6,73	7,32	19,13	10,96	0,0	1,80	1,8
2010-09-20 20:00	141	43	98	0,0	19,03	7,52	39,0	1005,51	6,77	7,52	19,13	11,08	2,6	0,00	1,8
2010-09-20 20:30	169	43	98	0,0	18,93	7,32	39,0	1004,51	6,57	7,32	19,03	10,88	2,6	0,00	1,8
2010-09-20 21:00	169	43	98	0,0	18,93	7,22	39,0	1005,51	6,47	7,22	19,03	10,78	0,0	0,00	1,8
2010-09-20 21:30	149	43	98	0,0	18,93	6,82	39,0	1005,51	6,08	6,82	19,03	10,38	0,0	0,00	1,8
2010-09-20 22:00	168	43	100	0,0	18,93	6,62	39,0	1005,51	6,18	6,62	19,03	10,35	0,0	0,00	1,8
2010-09-20 22:30	133	43	99	0,0	18,93	6,52	39,0	1005,51	5,93	6,52	19,03	10,16	0,0	0,00	1,8
2010-09-20 23:00	133	43	100	0,0	18,93	6,32	39,0	1005,51	5,88	6,32	19,03	10,05	0,0	0,00	1,8
2010-09-20 23:30	133	43	100	0,0	18,93	6,32	39,0	1005,51	5,88	6,32	19,03	10,05	0,0	0,00	1,8
2010-09-21 00:00	105	43	100	0,0	18,83	6,22	40,2	1005,51	5,78	6,22	18,93	9,95	2,2	1,20	3,0
2010-09-21 00:30	90	43	100	0,0	18,83	6,22	40,2	1005,51	5,78	6,22	18,93	9,95	0,0	1,20	0,0
2010-09-21 01:00	89	43	100	0,0	18,83	6,22	41,4	1005,51	5,78	6,22	18,93	9,95	1,4	1,20	1,2
2010-09-21 01:30	99	43	100	0,0	18,93	6,32	41,4	1005,51	5,88	6,32	19,03	10,05	0,0	1,20	1,2
2010-09-21 02:00	115	43	100	0,0	18,93	6,42	42,6	1005,51	5,98	6,42	19,03	10,15	1,2	1,20	2,4
2010-09-21 02:30	115	43	100	0,0	19,03	6,42	43,2	1005,51	5,98	6,42	19,13	10,15	0,0	1,80	3,0



Datum	Vindrikt °	Fukt inne Rh%	Fukt ute Rh%	Vindhast m/s	Temp in °C	Temp ute °C	Nb. Mån mm	Tryck Mbar	Daggp °C	Kyleffekt °C	Vix inne °C	Vix ute °C	Vindby m/s	Korr lufttryck	Nederb./dygn mm
2010-09-21 03:00	115	43	100	0,0	19,13	6,42	44,4	1005,51	5,98	6,42	19,23	10,15	0,0	1,80	4,2
2010-09-21 03:30	115	43	100	0,0	19,23	6,12	44,4	1005,51	5,68	6,12	19,33	9,85	0,0	1,20	4,2
2010-09-21 04:00	115	43	100	0,0	19,33	6,22	45,0	1005,51	5,78	6,22	19,43	9,95	0,0	0,60	4,8
2010-09-21 04:30	114	43	100	0,0	19,43	6,12	45,0	1005,51	5,68	6,12	19,53	9,85	0,0	0,60	4,8
2010-09-21 05:00	114	43	100	0,0	19,43	6,12	45,0	1005,51	5,68	6,12	19,53	9,85	0,0	0,00	4,8
2010-09-21 05:30	114	43	100	0,0	19,43	6,32	46,2	1006,51	5,88	6,32	19,53	10,05	0,0	1,20	6,0
2010-09-21 06:00	114	43	100	0,0	19,43	6,32	46,2	1006,51	5,88	6,32	19,53	10,05	0,0	1,20	6,0
2010-09-21 06:30	114	43	100	0,0	19,43	6,12	46,2	1006,51	5,68	6,12	19,53	9,85	0,0	0,00	6,0
2010-09-21 07:00	62	43	100	0,0	19,33	6,02	46,2	1006,51	5,58	6,02	19,43	9,75	0,0	0,00	6,0
2010-09-21 07:30	13	43	100	0,0	19,23	6,02	47,4	1006,51	5,58	6,02	19,33	9,75	0,0	1,20	7,2
2010-09-21 08:00	2	43	100	0,0	19,23	6,02	48,0	1007,51	5,58	6,02	19,33	9,75	1,2	1,80	7,8
2010-09-21 08:30	351	43	100	0,0	19,23	6,12	48,0	1007,51	5,68	6,12	19,33	9,85	1,2	0,60	7,8
2010-09-21 09:00	332	43	100	0,0	19,23	6,32	48,0	1007,51	5,88	6,32	19,33	10,05	1,4	0,00	7,8
2010-09-21 09:30	325	43	100	0,0	19,23	6,52	48,0	1007,51	6,08	6,52	19,33	10,25	1,2	0,00	7,8
2010-09-21 10:00	351	43	100	0,0	19,33	6,82	48,0	1008,51	6,38	6,82	19,43	10,55	1,4	0,00	7,8
2010-09-21 10:30	14	43	100	0,0	19,33	7,22	48,0	1008,51	6,78	7,22	19,43	10,95	1,4	0,00	7,8
2010-09-21 11:00	6	43	100	1,4	19,33	7,42	48,0	1008,51	6,98	7,42	19,43	11,15	2,4	0,00	7,8
2010-09-21 11:30	327	43	99	0,0	19,33	7,42	48,0	1009,51	6,83	7,42	19,43	11,06	3,0	0,00	7,8
2010-09-21 12:00	339	43	95	0,0	19,33	8,22	48,0	1009,51	7,00	8,22	19,43	11,52	3,3	0,00	7,8
2010-09-21 12:30	330	43	86	2,8	19,33	8,22	48,0	1009,51	5,51	5,94	19,43	10,80	4,9	0,00	7,8
2010-09-21 13:00	356	43	87	1,4	19,23	8,12	48,0	1009,51	5,58	8,12	19,33	10,78	4,5	0,00	7,8
2010-09-21 13:30	343	43	84	0,0	19,23	8,52	48,0	1010,51	5,45	8,52	19,33	10,95	4,1	0,00	7,8
2010-09-21 14:00	11	43	87	2,0	19,13	8,32	48,0	1010,51	5,78	8,32	19,23	10,98	3,5	0,00	7,8
2010-09-21 14:30	4	43	82	2,6	19,13	9,02	48,0	1010,51	5,58	7,71	19,23	11,30	3,3	0,00	7,8
2010-09-21 15:00	340	43	76	1,6	19,03	9,32	48,0	1010,51	4,73	9,32	19,13	11,17	4,5	0,00	7,8
2010-09-21 15:30	356	43	71	1,6	19,03	9,32	48,0	1011,51	3,72	9,32	19,13	10,83	4,3	0,00	7,8
2010-09-21 16:00	5	43	70	1,8	18,93	9,62	48,0	1011,51	3,80	9,62	19,03	11,07	3,1	0,00	7,8
2010-09-21 16:30	339	43	66	4,1	18,93	9,72	48,0	1011,51	3,02	4,99	19,03	10,91	4,1	0,00	7,8
2010-09-21 17:00	326	43	69	1,4	18,93	9,32	48,0	1011,51	3,30	9,32	19,03	10,70	4,3	0,00	7,8
2010-09-21 17:30	304	43	69	0,0	18,83	9,22	48,0	1012,51	3,20	9,22	18,93	10,60	3,9	0,00	7,8
2010-09-21 18:00	337	42	75	2,8	18,83	8,92	48,0	1012,51	4,15	6,71	18,88	10,70	2,8	0,00	7,8
2010-09-21 18:30	318	42	78	1,6	18,83	8,72	48,0	1012,51	4,54	8,72	18,88	10,71	4,3	0,00	7,8
2010-09-21 19:00	324	42	82	1,2	18,83	8,02	48,0	1012,51	4,60	8,02	18,88	10,30	3,0	0,00	7,8
2010-09-21 19:30	338	42	85	0,0	18,83	7,32	48,0	1013,51	4,45	7,32	18,88	9,82	2,2	0,00	7,8
2010-09-21 20:00	312	42	87	0,0	18,93	6,62	48,0	1013,51	4,11	6,62	18,98	9,28	1,2	0,00	7,8
2010-09-21 20:30	351	42	88	0,0	19,03	5,92	48,0	1013,51	3,59	5,92	19,08	8,65	1,2	0,00	7,8
2010-09-21 21:00	1	42	95	0,0	19,13	5,42	48,0	1014,51	4,22	5,42	19,18	8,72	1,6	0,00	7,8
2010-09-21 21:30	318	42	96	1,4	19,13	5,42	48,0	1014,51	4,38	5,42	19,18	8,80	2,6	0,00	7,8
2010-09-21 22:00	325	42	97	1,8	19,13	5,12	48,0	1014,51	4,23	5,12	19,18	8,59	3,0	0,00	7,8
2010-09-21 22:30	332	42	97	0,0	19,13	4,62	48,0	1014,51	3,74	4,62	19,18	8,09	1,8	0,00	7,8
2010-09-21 23:00	332	42	98	1,2	19,03	4,32	48,0	1015,51	3,59	4,32	19,08	7,87	2,2	0,00	7,8
2010-09-21 23:30	326	41	98	0,0	18,93	4,02	48,0	1015,51	3,29	4,02	18,94	7,57	1,8	0,00	7,8
2010-09-22 00:00	327	42	100	0,0	18,93	3,52	48,0	1015,51	3,09	3,52	18,98	7,25	0,0	0,00	0,0
2010-09-22 00:30	301	41	100	0,0	18,83	3,32	48,0	1015,51	2,89	3,32	18,84	7,05	1,8	0,00	0,0
2010-09-22 01:00	310	41	100	0,0	18,73	3,12	48,0	1015,51	2,69	3,12	18,73	6,85	0,0	0,00	0,0
2010-09-22 01:30	331	41	100	0,0	18,83	3,52	48,0	1015,51	3,09	3,52	18,84	7,25	2,4	0,00	0,0

Datum	Vindrikt °	Fukt inne Rh%	Fukt ute Rh%	Vindhast m/s	Temp in °C	Temp ute °C	Nb. Mån mm	Tryck Mbar	Daggp °C	Kyleffekt °C	Vix inne °C	Vix ute °C	Vindby m/s	Korr lufttryck	Nederb./dygn mm
2010-09-22 02:00	322	42	100	0,0	18,83	3,82	48,0	1015,51	3,39	3,82	18,88	7,55	1,4	0,00	0,0
2010-09-22 02:30	335	41	100	0,0	18,93	3,52	48,0	1015,51	3,09	3,52	18,94	7,25	1,2	0,00	0,0
2010-09-22 03:00	335	42	100	0,0	19,03	3,22	48,0	1016,51	2,79	3,22	19,08	6,95	0,0	0,00	0,0
2010-09-22 03:30	335	42	100	0,0	19,13	3,12	48,0	1016,51	2,69	3,12	19,18	6,85	0,0	0,00	0,0
2010-09-22 04:00	335	42	100	0,0	19,13	2,82	48,0	1016,51	2,39	2,82	19,18	6,55	0,0	0,00	0,0
2010-09-22 04:30	335	42	100	0,0	19,13	2,42	48,0	1016,51	1,99	2,42	19,18	6,15	0,0	0,00	0,0
2010-09-22 05:00	335	41	100	0,0	19,13	2,22	48,0	1016,51	1,79	2,22	19,14	5,95	0,0	0,00	0,0
2010-09-22 05:30	335	41	100	0,0	19,03	1,92	48,0	1015,51	1,49	1,92	19,04	5,65	0,0	0,00	0,0
2010-09-22 06:00	335	41	100	0,0	19,03	2,02	48,0	1015,51	1,59	2,02	19,04	5,75	0,0	0,00	0,0
2010-09-22 06:30	335	41	100	0,0	18,93	1,82	48,0	1015,51	1,39	1,82	18,94	5,55	0,0	0,00	0,0
2010-09-22 07:00	335	42	100	0,0	18,93	1,72	48,0	1015,51	1,29	1,72	18,98	5,45	0,0	0,00	0,0
2010-09-22 07:30	335	42	100	0,0	19,03	1,82	48,0	1015,51	1,39	1,82	19,08	5,55	0,0	0,00	0,0
2010-09-22 08:00	335	42	100	0,0	19,13	2,22	48,0	1015,51	1,79	2,22	19,18	5,95	0,0	0,00	0,0
2010-09-22 08:30	343	41	100	0,0	19,23	3,42	48,0	1015,51	2,99	3,42	19,24	7,15	0,0	0,00	0,0
2010-09-22 09:00	95	41	100	0,0	19,23	4,12	48,0	1015,51	3,68	4,12	19,24	7,85	1,2	0,00	0,0
2010-09-22 09:30	126	41	100	0,0	19,23	5,02	48,0	1015,51	4,58	5,02	19,24	8,75	1,2	0,00	0,0
2010-09-22 10:00	152	41	100	0,0	19,23	5,82	48,0	1015,51	5,38	5,82	19,24	9,55	1,8	0,00	0,0
2010-09-22 10:30	185	41	100	1,4	19,13	6,72	48,0	1015,51	6,28	6,72	19,14	10,45	3,0	0,00	0,0
2010-09-22 11:00	145	41	100	3,0	19,03	7,32	48,0	1015,51	6,88	4,96	19,04	11,05	4,9	0,00	0,0
2010-09-22 11:30	134	41	97	2,4	18,93	7,82	48,0	1015,51	6,92	6,44	18,94	11,29	3,9	0,00	0,0
2010-09-22 12:00	157	41	86	1,4	18,93	8,02	48,0	1014,51	5,31	8,02	18,94	10,60	4,3	0,00	0,0
2010-09-22 12:30	127	41	83	2,8	18,93	8,22	48,0	1014,51	4,98	5,94	18,94	10,57	4,3	0,00	0,0
2010-09-22 13:00	134	41	79	3,3	18,83	8,52	48,0	1013,51	4,53	5,36	18,84	10,58	5,8	0,00	0,0
2010-09-22 13:30	120	41	79	4,9	18,83	8,72	48,0	1013,51	4,73	2,93	18,84	10,78	5,2	0,00	0,0
2010-09-22 14:00	178	41	77	3,0	18,83	8,52	48,0	1013,51	4,15	6,27	18,84	10,44	6,9	0,00	0,0
2010-09-22 14:30	153	41	87	3,1	18,83	8,02	48,0	1013,51	5,48	5,72	18,84	10,68	6,0	0,00	0,0
2010-09-22 15:00	143	42	94	3,5	18,73	7,82	48,0	1012,51	6,44	4,57	18,78	11,04	4,3	0,00	0,0
2010-09-22 15:30	148	42	96	3,9	18,73	7,42	48,0	1012,51	6,36	3,17	18,78	10,81	5,6	0,00	0,0
2010-09-22 16:00	131	42	98	2,6	18,73	7,42	48,0	1012,51	6,67	6,02	18,78	10,98	4,1	0,00	0,0
2010-09-22 16:30	140	42	100	2,4	18,73	7,12	49,2	1011,51	6,68	5,70	18,78	10,85	4,1	1,20	1,2
2010-09-22 17:00	114	42	100	2,0	18,73	7,12	49,2	1011,51	6,68	7,12	18,78	10,85	3,9	1,20	1,2
2010-09-22 17:30	130	42	100	2,2	18,73	7,12	49,8	1011,51	6,68	7,12	18,78	10,85	3,1	0,60	1,8
2010-09-22 18:00	103	42	100	1,4	18,73	7,12	49,8	1011,51	6,68	7,12	18,78	10,85	4,1	0,60	1,8
2010-09-22 18:30	114	42	100	1,2	18,73	7,12	51,0	1010,51	6,68	7,12	18,78	10,85	3,0	1,20	3,0
2010-09-22 19:00	139	42	100	2,8	18,73	7,02	51,0	1010,51	6,58	4,63	18,78	10,75	3,1	1,20	3,0
2010-09-22 19:30	138	42	100	0,0	18,73	7,12	52,8	1010,51	6,68	7,12	18,78	10,85	3,1	1,80	4,8
2010-09-22 20:00	129	42	100	0,0	18,73	7,02	53,4	1010,51	6,58	7,02	18,78	10,75	2,6	2,40	5,4
2010-09-22 20:30	129	42	100	0,0	18,83	6,92	53,4	1009,51	6,48	6,92	18,88	10,65	3,3	0,60	5,4
2010-09-22 21:00	119	42	100	0,0	18,93	6,82	53,4	1009,51	6,38	6,82	18,98	10,55	2,0	0,00	5,4
2010-09-22 21:30	146	42	100	2,0	18,93	6,62	53,4	1009,51	6,18	6,62	18,98	10,35	2,0	0,00	5,4
2010-09-22 22:00	107	42	100	1,2	19,03	6,42	53,4	1008,51	5,98	6,42	19,08	10,15	2,0	0,00	5,4
2010-09-22 22:30	125	42	100	0,0	19,03	6,42	53,4	1008,51	5,98	6,42	19,08	10,15	1,6	0,00	5,4
2010-09-22 23:00	123	42	100	1,2	19,13	6,22	53,4	1008,51	5,78	6,22	19,18	9,95	1,8	0,00	5,4
2010-09-22 23:30	85	42	100	0,0	19,13	6,12	53,4	1008,51	5,68	6,12	19,18	9,85	1,8	0,00	5,4
2010-09-23 00:00	86	42	100	2,4	19,23	6,12	53,4	1007,51	5,68	4,65	19,28	9,85	2,6	0,00	0,0
2010-09-23 00:30	111	42	100	0,0	19,23	6,22	53,4	1007,51	5,78	6,22	19,28	9,95	2,4	0,00	0,0

Datum	Vindrikt °	Fukt inne Rh%	Fukt ute Rh%	Vindhast m/s	Temp in °C	Temp ute °C	Nb. Mån mm	Tryck Mbar	Dagpp °C	Kyleffekt °C	Vix inne °C	Vix ute °C	Vindby m/s	Korr lufttryck	Nederb./dygn mm
2010-09-23 01:00	106	42	100	0,0	19,23	6,32	53,4	1007,51	5,88	6,32	19,28	10,05	2,0	0,00	0,0
2010-09-23 01:30	126	42	100	1,2	19,23	6,42	53,4	1006,51	5,98	6,42	19,28	10,15	2,0	0,00	0,0
2010-09-23 02:00	120	42	100	0,0	19,23	6,42	53,4	1006,51	5,98	6,42	19,28	10,15	1,8	0,00	0,0
2010-09-23 02:30	141	42	100	0,0	19,23	6,62	53,4	1006,51	6,18	6,62	19,28	10,35	2,4	0,00	0,0
2010-09-23 03:00	127	42	100	0,0	19,23	6,82	53,4	1006,51	6,38	6,82	19,28	10,55	3,1	0,00	0,0
2010-09-23 03:30	110	42	100	0,0	19,23	6,92	53,4	1005,51	6,48	6,92	19,28	10,65	1,6	0,00	0,0
2010-09-23 04:00	144	42	100	0,0	19,23	7,02	53,4	1005,51	6,58	7,02	19,28	10,75	2,0	0,00	0,0
2010-09-23 04:30	161	42	100	1,4	19,23	7,22	53,4	1004,51	6,78	7,22	19,28	10,95	3,1	0,00	0,0
2010-09-23 05:00	154	42	100	0,0	19,23	7,42	53,4	1004,51	6,98	7,42	19,28	11,15	2,8	0,00	0,0
2010-09-23 05:30	186	42	100	2,2	19,23	7,52	53,4	1004,51	7,08	7,52	19,28	11,25	3,7	0,00	0,0
2010-09-23 06:00	141	42	100	2,4	19,23	7,72	54,6	1003,51	7,28	6,34	19,28	11,45	4,9	1,20	1,2
2010-09-23 06:30	158	42	100	2,4	19,23	7,72	54,6	1003,51	7,28	6,34	19,28	11,45	5,2	1,20	1,2
2010-09-23 07:00	158	42	100	2,6	19,23	7,92	54,6	1002,51	7,47	6,55	19,28	11,65	4,9	0,00	1,2
2010-09-23 07:30	99	42	100	1,2	19,23	8,02	54,6	1002,51	7,57	8,02	19,28	11,75	4,3	0,00	1,2
2010-09-23 08:00	173	42	100	0,0	19,23	8,22	54,6	1002,51	7,77	8,22	19,28	11,95	3,5	0,00	1,2
2010-09-23 08:30	173	42	100	0,0	19,23	8,52	54,6	1002,51	8,07	8,52	19,28	12,25	2,6	0,00	1,2
2010-09-23 09:00	168	42	100	0,0	19,23	8,82	54,6	1002,51	8,37	8,82	19,28	12,55	2,4	0,00	1,2
2010-09-23 09:30	108	42	100	0,0	19,23	9,12	54,6	1002,51	8,67	9,12	19,28	12,85	2,4	0,00	1,2
2010-09-23 10:00	318	42	100	0,0	19,23	10,02	54,6	1002,51	9,57	10,02	19,28	13,75	3,0	0,00	1,2
2010-09-23 10:30	320	42	100	0,0	19,23	10,12	54,6	1002,51	9,67	10,12	19,28	13,85	2,6	0,00	1,2
2010-09-23 11:00	326	42	100	0,0	19,23	10,62	54,6	1002,51	10,17	10,62	19,28	14,35	3,5	0,00	1,2
2010-09-23 11:30	333	42	98	0,0	19,13	10,72	54,6	1003,51	9,96	10,72	19,18	14,28	3,0	0,00	1,2
2010-09-23 12:00	319	42	93	2,0	19,13	10,42	55,8	1003,51	8,85	10,42	19,18	13,56	4,7	1,20	2,4
2010-09-23 12:30	303	42	92	1,2	19,03	10,22	55,8	1003,51	8,49	10,22	19,08	13,28	4,5	1,20	2,4
2010-09-23 13:00	325	42	92	1,6	18,93	9,82	55,8	1004,51	8,10	9,82	18,98	12,88	3,9	0,00	2,4
2010-09-23 13:30	325	42	88	2,8	18,93	9,52	55,8	1004,51	7,13	7,36	18,98	12,26	5,2	0,00	2,4
2010-09-23 14:00	327	42	88	1,6	18,83	9,32	55,8	1004,51	6,93	9,32	18,88	12,06	4,7	0,00	2,4
2010-09-23 14:30	324	41	79	2,2	18,83	9,62	55,8	1005,51	5,60	9,62	18,84	11,68	4,1	0,00	2,4
2010-09-23 15:00	296	41	80	0,0	18,73	9,52	55,8	1005,51	5,69	9,52	18,73	11,65	3,1	0,00	2,4
2010-09-23 15:30	333	41	76	0,0	18,73	9,82	55,8	1005,51	5,21	9,82	18,73	11,67	4,1	0,00	2,4
2010-09-23 16:00	339	41	80	0,0	18,73	9,82	55,8	1005,51	5,98	9,82	18,73	11,95	3,5	0,00	2,4
2010-09-23 16:30	334	41	77	1,4	18,63	9,92	55,8	1005,51	5,51	9,92	18,63	11,84	3,3	0,00	2,4
2010-09-23 17:00	328	41	75	2,0	18,63	9,62	55,8	1005,51	4,82	9,62	18,63	11,40	2,8	0,00	2,4
2010-09-23 17:30	314	41	77	0,0	18,63	9,22	55,8	1005,51	4,83	9,22	18,63	11,14	2,2	0,00	2,4
2010-09-23 18:00	330	41	77	0,0	18,53	8,72	55,8	1006,51	4,35	8,72	18,53	10,64	2,0	0,00	2,4
2010-09-23 18:30	3	41	74	0,0	18,63	8,12	55,8	1006,51	3,18	8,12	18,63	9,83	1,8	0,00	2,4
2010-09-23 19:00	3	41	77	0,0	18,73	7,62	55,8	1006,51	3,28	7,62	18,73	9,54	1,2	0,00	2,4
2010-09-23 19:30	311	42	75	2,2	18,83	7,22	55,8	1006,51	2,51	7,22	18,88	9,00	2,6	0,00	2,4
2010-09-23 20:00	356	41	75	0,0	18,93	6,92	55,8	1006,51	2,22	6,92	18,94	8,70	3,1	0,00	2,4
2010-09-23 20:30	4	41	77	0,0	18,93	6,52	55,8	1006,51	2,22	6,52	18,94	8,44	1,8	0,00	2,4
2010-09-23 21:00	4	41	80	0,0	19,03	6,22	55,8	1006,51	2,49	6,22	19,04	8,35	0,0	0,00	2,4
2010-09-23 21:30	2	41	82	0,0	18,93	6,02	55,8	1006,51	2,66	6,02	18,94	8,30	0,0	0,00	2,4
2010-09-23 22:00	2	41	84	0,0	18,93	5,82	55,8	1006,51	2,81	5,82	18,94	8,25	1,2	0,00	2,4
2010-09-23 22:30	356	41	85	0,0	18,83	5,72	55,8	1006,51	2,89	5,72	18,84	8,22	1,4	0,00	2,4
2010-09-23 23:00	5	41	86	0,0	18,83	5,52	55,8	1006,51	2,86	5,52	18,84	8,10	1,2	0,00	2,4
2010-09-23 23:30	5	41	87	0,0	18,83	5,42	55,8	1006,51	2,93	5,42	18,84	8,08	0,0	0,00	2,4

Datum	Vindrikt °	Fukt inne Rh%	Fukt ute Rh%	Vindhast m/s	Temp in °C	Temp ute °C	Nb. Mån mm	Tryck Mbar	Dagpp °C	Kyleffekt °C	Vix inne °C	Vix ute °C	Vindby m/s	Korr lufttryck	Nederb./dygn mm
2010-09-24 00:00	5	41	86	0,0	18,73	5,42	55,8	1006,51	2,76	5,42	18,73	8,00	1,2	0,00	0,0
2010-09-24 00:30	5	41	87	0,0	18,73	5,32	55,8	1006,51	2,84	5,32	18,73	7,97	0,0	0,00	0,0
2010-09-24 01:00	4	41	88	0,0	18,73	5,22	55,8	1006,51	2,90	5,22	18,73	7,95	1,2	0,00	0,0
2010-09-24 01:30	4	41	90	0,0	18,73	5,12	55,8	1006,51	3,13	5,12	18,73	8,01	0,0	0,00	0,0
2010-09-24 02:00	4	41	94	0,0	18,73	5,02	55,8	1006,51	3,67	5,02	18,73	8,24	0,0	0,00	0,0
2010-09-24 02:30	356	41	90	0,0	18,73	4,72	55,8	1006,51	2,74	4,72	18,73	7,61	3,0	0,00	0,0
2010-09-24 03:00	356	41	91	0,0	18,83	4,62	55,8	1006,51	2,80	4,62	18,84	7,59	0,0	0,00	0,0
2010-09-24 03:30	356	42	91	0,0	18,93	4,42	55,8	1006,51	2,61	4,42	18,98	7,39	0,0	0,00	0,0
2010-09-24 04:00	356	42	94	0,0	19,03	4,22	55,8	1006,51	2,88	4,22	19,08	7,44	0,0	0,00	0,0
2010-09-24 04:30	356	41	97	0,0	19,13	4,22	55,8	1006,51	3,34	4,22	19,14	7,69	0,0	0,00	0,0
2010-09-24 05:00	356	41	95	0,0	19,13	3,92	55,8	1005,51	2,74	3,92	19,14	7,22	1,2	0,00	0,0
2010-09-24 05:30	356	41	97	0,0	19,13	3,82	55,8	1005,51	2,94	3,82	19,14	7,29	0,0	0,00	0,0
2010-09-24 06:00	347	41	99	1,2	19,13	3,72	55,8	1005,51	3,14	3,72	19,14	7,36	1,2	0,00	0,0
2010-09-24 06:30	351	41	99	0,0	19,03	3,72	55,8	1005,51	3,14	3,72	19,04	7,36	1,6	0,00	0,0
2010-09-24 07:00	351	41	100	0,0	19,03	3,72	55,8	1005,51	3,29	3,72	19,04	7,45	0,0	0,00	0,0
2010-09-24 07:30	351	41	100	0,0	18,93	3,72	57,0	1005,51	3,29	3,72	18,94	7,45	0,0	1,20	1,2
2010-09-24 08:00	351	41	100	0,0	18,93	3,62	57,0	1005,51	3,19	3,62	18,94	7,35	0,0	1,20	1,2
2010-09-24 08:30	2	41	100	0,0	19,03	3,62	57,0	1005,51	3,19	3,62	19,04	7,35	1,2	0,00	1,2
2010-09-24 09:00	356	41	100	0,0	19,03	3,82	57,0	1005,51	3,39	3,82	19,04	7,55	1,2	0,00	1,2
2010-09-24 09:30	0	41	100	0,0	19,13	3,92	57,0	1005,51	3,49	3,92	19,14	7,65	1,2	0,00	1,2
2010-09-24 10:00	351	41	100	0,0	19,13	4,02	57,0	1005,51	3,59	4,02	19,14	7,75	1,4	0,00	1,2
2010-09-24 10:30	356	41	100	0,0	19,13	4,12	57,0	1005,51	3,68	4,12	19,14	7,85	1,2	0,00	1,2
2010-09-24 11:00	351	41	100	0,0	19,13	4,22	57,0	1005,51	3,78	4,22	19,14	7,95	1,4	0,00	1,2
2010-09-24 11:30	351	41	100	0,0	19,13	4,32	58,2	1005,51	3,88	4,32	19,14	8,05	1,4	1,20	2,4
2010-09-24 12:00	342	41	100	0,0	19,13	4,42	58,2	1005,51	3,98	4,42	19,14	8,15	1,2	1,20	2,4
2010-09-24 12:30	86	41	100	0,0	19,13	4,42	58,2	1005,51	3,98	4,42	19,14	8,15	1,2	0,00	2,4
2010-09-24 13:00	7	41	100	0,0	19,03	4,52	58,2	1005,51	4,08	4,52	19,04	8,25	1,2	0,00	2,4
2010-09-24 13:30	75	41	100	0,0	19,03	4,52	60,0	1004,51	4,08	4,52	19,04	8,25	0,0	1,80	4,2
2010-09-24 14:00	32	41	100	0,0	19,03	4,62	60,0	1005,51	4,18	4,62	19,04	8,35	0,0	1,80	4,2
2010-09-24 14:30	356	41	100	0,0	19,03	4,62	60,6	1005,51	4,18	4,62	19,04	8,35	1,4	0,60	4,8
2010-09-24 15:00	351	41	100	0,0	19,13	4,52	60,6	1005,51	4,08	4,52	19,14	8,25	1,8	0,00	4,8
2010-09-24 15:30	342	41	100	0,0	19,13	4,32	61,8	1005,51	3,88	4,32	19,14	8,05	2,2	1,20	6,0
2010-09-24 16:00	178	41	100	0,0	19,13	4,22	62,4	1005,51	3,78	4,22	19,14	7,95	1,4	1,80	6,6
2010-09-24 16:30	351	41	100	0,0	19,23	4,12	62,4	1005,51	3,68	4,12	19,24	7,85	1,4	0,60	6,6
2010-09-24 17:00	345	41	100	0,0	19,23	4,22	63,6	1005,51	3,78	4,22	19,24	7,95	2,2	1,20	7,8
2010-09-24 17:30	336	41	100	0,0	19,23	4,22	63,6	1005,51	3,78	4,22	19,24	7,95	1,8	1,20	7,8
2010-09-24 18:00	84	41	100	0,0	19,13	4,22	63,6	1005,51	3,78	4,22	19,14	7,95	1,8	0,00	7,8
2010-09-24 18:30	275	41	100	0,0	19,03	4,12	63,6	1005,51	3,68	4,12	19,04	7,85	2,4	0,00	7,8
2010-09-24 19:00	129	41	100	0,0	19,03	4,12	63,6	1005,51	3,68	4,12	19,04	7,85	1,6	0,00	7,8
2010-09-24 19:30	356	42	100	1,4	18,93	3,92	63,6	1005,51	3,49	3,92	18,98	7,65	3,3	0,00	7,8
2010-09-24 20:00	347	41	100	1,6	18,93	3,72	64,8	1005,51	3,29	3,72	18,94	7,45	3,1	1,20	9,0
2010-09-24 20:30	10	41	100	0,0	18,93	3,62	64,8	1005,51	3,19	3,62	18,94	7,35	2,0	1,20	9,0
2010-09-24 21:00	3	41	100	0,0	18,93	3,62	64,8	1006,51	3,19	3,62	18,94	7,35	3,1	0,00	9,0
2010-09-24 21:30	356	41	100	1,2	18,83	3,62	64,8	1006,51	3,19	3,62	18,84	7,35	3,1	0,00	9,0
2010-09-24 22:00	5	41	100	2,2	18,83	3,62	66,0	1006,51	3,19	3,62	18,84	7,35	3,3	1,20	10,2
2010-09-24 22:30	351	41	100	0,0	18,83	3,62	66,0	1006,51	3,19	3,62	18,84	7,35	3,0	1,20	10,2

Datum	Vindrikt °	Fukt inne Rh%	Fukt ute Rh%	Vindhast m/s	Temp in °C	Temp ute °C	Nb. Mån mm	Tryck Mbar	Dagpp °C	Kyleffekt °C	Vix inne °C	Vix ute °C	Vindby m/s	Korr lufttryck	Nederb./dygn mm
2010-09-24 23:00	351	41	100	1,2	18,83	3,52	66,0	1006,51	3,09	3,52	18,84	7,25	3,9	0,00	10,2
2010-09-24 23:30	347	42	100	2,0	18,93	3,32	66,0	1006,51	2,89	3,32	18,98	7,05	3,5	0,00	10,2
2010-09-25 00:00	95	41	100	0,0	18,93	3,32	66,0	1007,51	2,89	3,32	18,94	7,05	3,0	1,20	0,0
2010-09-25 00:30	56	42	100	0,0	19,03	3,22	66,6	1007,51	2,79	3,22	19,08	6,95	2,4	1,80	0,6
2010-09-25 01:00	199	42	100	1,2	19,13	3,02	66,6	1007,51	2,59	3,02	19,18	6,75	2,4	0,60	0,6
2010-09-25 01:30	0	42	100	0,0	19,13	3,02	66,6	1007,51	2,59	3,02	19,18	6,75	2,4	0,00	0,6
2010-09-25 02:00	338	42	100	1,2	19,23	2,92	68,4	1007,51	2,49	2,92	19,28	6,65	3,0	1,80	2,4
2010-09-25 02:30	351	41	100	0,0	19,23	2,82	68,4	1007,51	2,39	2,82	19,24	6,55	3,7	1,80	2,4
2010-09-25 03:00	318	41	100	0,0	19,23	2,82	68,4	1007,51	2,39	2,82	19,24	6,55	3,9	0,00	2,4
2010-09-25 03:30	351	41	100	1,2	19,23	2,82	68,4	1007,51	2,39	2,82	19,24	6,55	2,8	0,00	2,4
2010-09-25 04:00	356	41	100	0,0	19,13	2,92	68,4	1008,51	2,49	2,92	19,14	6,65	3,0	0,00	2,4
2010-09-25 04:30	189	42	100	0,0	19,13	2,92	68,4	1008,51	2,49	2,92	19,18	6,65	3,1	0,00	2,4
2010-09-25 05:00	356	42	100	1,4	19,13	2,82	68,4	1008,51	2,39	2,82	19,18	6,55	2,8	0,00	2,4
2010-09-25 05:30	351	42	100	1,6	19,23	2,82	69,6	1008,51	2,39	2,82	19,28	6,55	3,1	1,20	3,6
2010-09-25 06:00	351	42	100	2,2	19,23	2,92	69,6	1008,51	2,49	2,92	19,28	6,65	3,9	1,20	3,6
2010-09-25 06:30	356	42	100	0,0	19,33	2,82	69,6	1009,51	2,39	2,82	19,38	6,55	3,5	0,00	3,6
2010-09-25 07:00	324	42	100	1,6	19,33	2,92	69,6	1009,51	2,49	2,92	19,38	6,65	3,0	0,00	3,6
2010-09-25 07:30	287	41	100	0,0	19,33	3,02	69,6	1010,51	2,59	3,02	19,34	6,75	3,0	0,00	3,6
2010-09-25 08:00	356	41	100	1,6	19,33	3,02	69,6	1009,51	2,59	3,02	19,34	6,75	3,1	0,00	3,6
2010-09-25 08:30	2	41	100	1,2	19,33	3,22	69,6	1010,51	2,79	3,22	19,34	6,95	2,8	0,00	3,6
2010-09-25 09:00	356	42	100	2,0	19,23	3,52	69,6	1010,51	3,09	3,52	19,28	7,25	3,7	0,00	3,6
2010-09-25 09:30	356	42	100	1,2	19,23	3,82	69,6	1010,51	3,39	3,82	19,28	7,55	3,0	0,00	3,6
2010-09-25 10:00	356	42	100	2,0	19,23	4,22	69,6	1011,51	3,78	4,22	19,28	7,95	3,5	0,00	3,6
2010-09-25 10:30	351	41	100	1,4	19,23	4,52	69,6	1011,51	4,08	4,52	19,24	8,25	3,9	0,00	3,6
2010-09-25 11:00	356	41	98	1,6	19,13	5,12	69,6	1011,51	4,38	5,12	19,14	8,67	2,8	0,00	3,6
2010-09-25 11:30	345	42	95	1,8	19,13	5,42	69,6	1012,51	4,22	5,42	19,18	8,72	4,3	0,00	3,6
2010-09-25 12:00	356	41	89	1,2	19,13	5,82	69,6	1012,51	3,66	5,82	19,14	8,63	3,3	0,00	3,6
2010-09-25 12:30	356	41	88	1,2	19,13	6,32	69,6	1012,51	3,98	6,32	19,14	9,05	3,0	0,00	3,6
2010-09-25 13:00	88	41	85	0,0	19,13	6,22	69,6	1013,51	3,38	6,22	19,14	8,72	3,1	0,00	3,6
2010-09-25 13:30	356	41	77	0,0	19,03	6,42	69,6	1013,51	2,12	6,42	19,04	8,34	2,4	0,00	3,6
2010-09-25 14:00	356	41	72	2,6	19,03	6,82	69,6	1013,51	1,53	5,39	19,04	8,39	3,7	0,00	3,6
2010-09-25 14:30	351	41	68	0,0	19,03	7,22	69,6	1013,51	1,08	7,22	19,04	8,53	3,0	0,00	3,6
2010-09-25 15:00	351	41	69	0,0	19,03	7,52	69,6	1013,51	1,58	7,52	19,04	8,90	2,8	0,00	3,6
2010-09-25 15:30	2	41	70	0,0	18,93	7,42	69,6	1014,51	1,69	7,42	18,94	8,86	2,4	0,00	3,6
2010-09-25 16:00	316	42	61	0,0	18,93	7,92	69,6	1014,51	0,17	7,92	18,98	8,81	2,4	0,00	3,6
2010-09-25 16:30	325	41	62	0,0	18,83	8,12	69,6	1014,51	0,59	8,12	18,84	9,07	2,4	0,00	3,6
2010-09-25 17:00	309	41	67	0,0	18,83	8,12	69,6	1014,51	1,72	8,12	18,84	9,37	1,6	0,00	3,6
2010-09-25 17:30	9	41	60	0,0	18,93	7,82	69,6	1014,51	-0,17	7,82	18,94	8,65	1,6	0,00	3,6
2010-09-25 18:00	9	41	67	0,0	18,93	7,92	69,6	1014,51	1,53	7,92	18,94	9,17	1,4	0,00	3,6
2010-09-25 18:30	9	41	74	0,0	18,83	7,42	69,6	1014,51	2,51	7,42	18,84	9,13	0,0	0,00	3,6
2010-09-25 19:00	8	41	79	0,0	18,83	5,42	69,6	1015,51	1,53	5,42	18,84	7,48	0,0	0,00	3,6
2010-09-25 19:30	1	41	75	0,0	18,73	5,02	69,6	1015,51	0,39	5,02	18,73	6,80	1,2	0,00	3,6
2010-09-25 20:00	356	41	72	1,2	18,73	4,82	69,6	1015,51	-0,39	4,82	18,73	6,39	1,6	0,00	3,6
2010-09-25 20:30	356	41	73	0,0	18,63	5,02	69,6	1016,51	0,00	5,02	18,63	6,66	2,0	0,00	3,6
2010-09-25 21:00	356	41	74	1,4	18,63	4,72	69,6	1016,51	-0,09	4,72	18,63	6,43	1,8	0,00	3,6
2010-09-25 21:30	356	41	75	0,0	18,63	4,52	69,6	1016,51	-0,09	4,52	18,63	6,30	1,8	0,00	3,6

Datum	Vindrikt °	Fukt inne Rh%	Fukt ute Rh%	Vindhast m/s	Temp in °C	Temp ute °C	Nb. Mån mm	Tryck Mbar	Dagpp °C	Kyleffekt °C	Vix inne °C	Vix ute °C	Vindby m/s	Korr lufttryck	Nederb./dygn mm
2010-09-25 22:00	3	41	76	0,0	18,63	4,02	69,6	1017,52	-0,38	4,02	18,63	5,86	1,8	0,00	3,6
2010-09-25 22:30	356	42	81	0,0	18,63	3,02	69,6	1017,52	-0,44	3,02	18,68	5,22	1,4	0,00	3,6
2010-09-25 23:00	351	42	82	0,0	18,73	2,72	69,6	1017,52	-0,56	2,72	18,78	4,99	1,4	0,00	3,6
2010-09-25 23:30	342	41	81	0,0	18,93	2,72	69,6	1018,52	-0,73	2,72	18,94	4,92	1,4	0,00	3,6
2010-09-26 00:00	347	42	79	0,0	19,03	2,72	69,6	1018,52	-1,09	2,72	19,08	4,78	1,2	0,00	0,0
2010-09-26 00:30	356	41	79	0,0	19,23	2,92	69,6	1018,52	-0,90	2,92	19,24	4,98	1,8	0,00	0,0
2010-09-26 01:00	351	41	79	1,2	19,23	2,62	69,6	1018,52	-1,19	2,62	19,24	4,67	1,8	0,00	0,0
2010-09-26 01:30	1	41	80	0,0	19,23	2,62	69,6	1019,52	-1,01	2,62	19,24	4,75	2,0	0,00	0,0
2010-09-26 02:00	356	41	81	0,0	19,23	2,42	69,6	1019,52	-1,03	2,42	19,24	4,62	2,4	0,00	0,0
2010-09-26 02:30	351	41	86	0,0	19,13	1,72	69,6	1019,52	-0,86	1,72	19,14	4,29	1,2	0,00	0,0
2010-09-26 03:00	346	41	86	0,0	19,19	1,62	69,6	1019,52	-0,96	1,62	19,04	4,19	1,4	0,00	0,0
2010-09-26 03:30	356	41	87	0,0	19,03	1,62	69,6	1019,52	-0,79	1,62	19,04	4,27	1,6	0,00	0,0
2010-09-26 04:00	351	41	88	0,0	19,03	1,52	69,6	1019,52	-0,73	1,52	19,04	4,25	1,6	0,00	0,0
2010-09-26 04:30	351	41	88	0,0	19,13	1,62	69,6	1019,52	-0,63	1,62	19,14	4,35	2,0	0,00	0,0
2010-09-26 05:00	351	41	88	0,0	19,13	1,62	69,6	1019,52	-0,63	1,62	19,14	4,35	1,8	0,00	0,0
2010-09-26 05:30	351	41	87	0,0	19,23	1,72	69,6	1020,52	-0,70	1,72	19,24	4,37	1,8	0,00	0,0
2010-09-26 06:00	165	41	88	0,0	19,33	1,72	69,6	1020,52	-0,53	1,72	19,34	4,45	0,0	0,00	0,0
2010-09-26 06:30	196	41	88	0,0	19,33	1,72	69,6	1020,52	-0,53	1,72	19,34	4,45	0,0	0,00	0,0
2010-09-26 07:00	206	41	90	0,0	19,33	1,42	69,6	1020,52	-0,51	1,42	19,34	4,31	0,0	0,00	0,0
2010-09-26 07:30	206	41	90	0,0	19,33	0,82	69,6	1020,52	-1,10	0,82	19,34	3,71	0,0	0,00	0,0
2010-09-26 08:00	206	41	90	0,0	19,33	0,61	69,6	1020,52	-1,30	0,61	19,34	3,51	0,0	0,00	0,0
2010-09-26 08:30	206	41	92	0,0	19,23	0,51	69,6	1021,52	-1,09	0,51	19,24	3,57	0,0	0,00	0,0
2010-09-26 09:00	206	41	96	0,0	19,23	1,52	69,6	1021,52	0,51	1,52	19,24	4,90	0,0	0,00	0,0
2010-09-26 09:30	206	40	95	0,0	19,23	2,42	69,6	1021,52	1,25	2,42	19,19	5,72	0,0	0,00	0,0
2010-09-26 10:00	214	40	86	0,0	19,23	3,92	69,6	1021,52	1,30	3,92	19,19	6,50	1,2	0,00	0,0
2010-09-26 10:30	214	40	88	0,0	19,13	4,62	69,6	1022,52	2,32	4,62	19,09	7,35	0,0	0,00	0,0
2010-09-26 11:00	320	40	83	0,0	19,03	5,42	69,6	1022,52	2,25	5,42	18,99	7,77	1,6	0,00	0,0
2010-09-26 11:30	326	40	78	0,0	18,93	6,42	69,6	1022,52	2,31	6,42	18,89	8,41	1,6	0,00	0,0
2010-09-26 12:00	338	40	73	0,0	18,93	7,02	69,6	1022,52	1,92	7,02	18,89	8,66	1,4	0,00	0,0
2010-09-26 12:30	343	40	73	0,0	18,83	7,02	69,6	1022,52	1,92	7,02	18,79	8,66	1,2	0,00	0,0
2010-09-26 13:00	339	40	74	0,0	18,73	7,02	70,2	1022,52	2,12	7,02	18,69	8,73	3,7	0,60	0,6
2010-09-26 13:30	336	40	72	0,0	18,73	7,12	70,2	1022,52	1,82	7,12	18,69	8,69	1,2	0,60	0,6
2010-09-26 14:00	1	40	62	1,8	18,73	7,82	70,2	1022,52	0,31	7,82	18,69	8,77	2,2	0,00	0,6
2010-09-26 14:30	133	40	56	1,2	18,73	8,02	70,2	1022,52	-0,98	8,02	18,69	8,63	2,8	0,00	0,6
2010-09-26 15:00	111	40	53	0,0	18,73	8,32	70,2	1022,52	-1,50	8,32	18,69	8,77	3,0	0,00	0,6
2010-09-26 15:30	319	40	61	0,0	18,73	8,72	70,2	1022,52	0,92	8,72	18,69	9,61	1,8	0,00	0,6
2010-09-26 16:00	309	40	56	0,0	18,63	8,62	70,2	1022,52	-0,42	8,62	18,59	9,23	1,6	0,00	0,6
2010-09-26 16:30	169	40	53	1,4	18,63	8,82	70,2	1022,52	-1,03	8,82	18,59	9,27	2,8	0,00	0,6
2010-09-26 17:00	171	40	57	0,0	18,63	8,72	70,2	1022,52	-0,07	8,72	18,59	9,38	3,0	0,00	0,6
2010-09-26 17:30	169	40	57	0,0	18,73	8,32	70,2	1022,52	-0,44	8,32	18,69	8,98	1,2	0,00	0,6
2010-09-26 18:00	169	40	56	0,0	18,73	7,82	70,2	1022,52	-1,16	7,82	18,69	8,43	0,0	0,00	0,6
2010-09-26 18:30	169	40	70	0,0	18,63	6,42	70,2	1022,52	0,74	6,42	18,59	7,86	0,0	0,00	0,6
2010-09-26 19:00	165	40	76	0,0	18,63	4,42	70,2	1022,52	0,00	4,42	18,59	6,26	0,0	0,00	0,6
2010-09-26 19:30	131	40	79	0,0	18,63	3,02	70,2	1022,52	-0,80	3,02	18,59	5,08	0,0	0,00	0,6
2010-09-26 20:00	131	41	82	0,0	18,53	2,02	70,2	1022,52	-1,24	2,02	18,53	4,29	0,0	0,00	0,6
2010-09-26 20:30	131	41	87	0,0	18,53	1,32	70,2	1022,52	-1,09	1,32	18,53	3,97	0,0	0,00	0,6

Datum	Vindrikt °	Fukt inne Rh%	Fukt ute Rh%	Vindhast m/s	Temp in °C	Temp ute °C	Nb. Mån mm	Tryck Mbar	Dagpp °C	Kyleffekt °C	Vix inne °C	Vix ute °C	Vindby m/s	Korr lufttryck	Nederb./dygn mm
2010-09-26 21:00	131	41	87	0,0	18,43	1,12	70,2	1022,52	-1,29	1,12	18,43	3,77	0,0	0,00	0,6
2010-09-26 21:30	131	41	87	0,0	18,43	1,02	70,2	1023,52	-1,38	1,02	18,43	3,67	0,0	0,00	0,6
2010-09-26 22:00	80	41	89	0,0	18,43	0,61	70,2	1023,52	-1,46	0,61	18,43	3,43	0,0	0,00	0,6
2010-09-26 22:30	80	40	90	0,0	18,43	0,41	70,2	1023,52	-1,50	0,41	18,39	3,31	0,0	0,00	0,6
2010-09-26 23:00	80	40	92	0,0	18,43	0,41	70,2	1023,52	-1,19	0,41	18,39	3,47	0,0	0,00	0,6
2010-09-26 23:30	81	40	92	0,0	18,33	0,31	70,2	1023,52	-1,29	0,31	18,29	3,37	0,0	0,00	0,6
2010-09-27 00:00	71	40	93	0,0	18,33	0,11	70,2	1023,52	-1,33	0,11	18,29	3,25	0,0	0,00	0,0
2010-09-27 00:30	73	40	94	0,0	18,33	-0,09	70,2	1023,52	-1,38	-0,09	18,29	3,13	0,0	0,00	0,0
2010-09-27 01:00	76	40	94	0,0	18,23	-0,29	70,2	1023,52	-1,58	-0,29	18,19	2,93	0,0	0,00	0,0
2010-09-27 01:30	78	40	95	0,0	18,23	-0,39	70,2	1023,52	-1,53	-0,39	18,19	2,92	0,0	0,00	0,0
2010-09-27 02:00	78	41	97	0,0	18,33	-0,89	70,2	1023,52	-1,73	-0,89	18,33	2,58	0,0	0,00	0,0
2010-09-27 02:30	78	41	97	0,0	18,43	-0,69	70,2	1023,52	-1,53	-0,69	18,43	2,78	0,0	0,00	0,0
2010-09-27 03:00	22	40	97	0,0	18,63	-0,79	70,2	1023,52	-1,63	-0,79	18,59	2,68	0,0	0,00	0,0
2010-09-27 03:30	22	40	96	0,0	18,83	0,11	70,2	1023,52	-0,88	0,11	18,79	3,50	0,0	0,00	0,0
2010-09-27 04:00	22	40	92	0,0	18,93	-0,09	70,2	1023,52	-1,68	-0,09	18,89	2,97	0,0	0,00	0,0
2010-09-27 04:30	17	40	95	0,0	19,03	-0,09	70,2	1023,52	-1,23	-0,09	18,99	3,22	0,0	0,00	0,0
2010-09-27 05:00	17	40	91	0,0	19,03	0,61	70,2	1023,52	-1,14	0,61	18,99	3,59	0,0	0,00	0,0
2010-09-27 05:30	17	40	91	0,0	19,03	0,31	70,2	1023,52	-1,44	0,31	18,99	3,29	0,0	0,00	0,0
2010-09-27 06:00	17	40	91	0,0	18,93	0,41	70,2	1023,52	-1,34	0,41	18,89	3,39	0,0	0,00	0,0
2010-09-27 06:30	17	40	89	0,0	18,93	0,82	70,2	1023,52	-1,26	0,82	18,89	3,63	0,0	0,00	0,0
2010-09-27 07:00	5	40	89	0,0	18,83	0,72	70,2	1023,52	-1,36	0,72	18,79	3,53	1,2	0,00	0,0
2010-09-27 07:30	2	40	90	1,2	18,93	0,82	70,2	1023,52	-1,10	0,82	18,89	3,71	1,8	0,00	0,0
2010-09-27 08:00	7	40	91	0,0	18,93	1,02	70,2	1023,52	-0,75	1,02	18,89	3,99	1,6	0,00	0,0
2010-09-27 08:30	328	40	90	0,0	19,03	1,72	70,2	1024,52	-0,22	1,72	18,99	4,61	0,0	0,00	0,0
2010-09-27 09:00	254	40	90	0,0	19,13	2,42	70,2	1024,52	0,48	2,42	19,09	5,31	1,4	0,00	0,0
2010-09-27 09:30	88	40	88	0,0	19,23	2,82	70,2	1024,52	0,55	2,82	19,19	5,55	1,8	0,00	0,0
2010-09-27 10:00	111	40	86	0,0	19,23	3,12	70,2	1024,52	0,51	3,12	19,19	5,70	1,6	0,00	0,0
2010-09-27 10:30	26	40	88	0,0	19,23	3,72	70,2	1024,52	1,43	3,72	19,19	6,45	1,6	0,00	0,0
2010-09-27 11:00	59	40	84	0,0	19,13	4,32	70,2	1024,52	1,35	4,32	19,09	6,74	1,2	0,00	0,0
2010-09-27 11:30	337	40	78	1,2	19,13	5,02	70,2	1024,52	0,96	5,02	19,09	7,01	2,0	0,00	0,0
2010-09-27 12:00	351	40	75	0,0	19,03	5,62	70,2	1024,52	0,97	5,62	18,99	7,40	2,2	0,00	0,0
2010-09-27 12:30	100	40	70	0,0	18,93	6,12	70,2	1024,52	0,45	6,12	18,89	7,56	1,6	0,00	0,0
2010-09-27 13:00	77	40	66	0,0	18,83	6,72	70,2	1024,52	0,17	6,72	18,79	7,91	1,8	0,00	0,0
2010-09-27 13:30	3	40	62	1,2	18,83	7,22	70,2	1024,52	-0,26	7,22	18,79	8,17	2,0	0,00	0,0
2010-09-27 14:00	90	40	60	0,0	18,73	7,52	70,2	1024,52	-0,45	7,52	18,69	8,35	1,8	0,00	0,0
2010-09-27 14:30	100	40	58	0,0	18,73	7,72	70,2	1024,52	-0,75	7,72	18,69	8,44	3,0	0,00	0,0
2010-09-27 15:00	94	40	57	1,6	18,73	7,82	70,2	1024,52	-0,91	7,82	18,69	8,48	2,6	0,00	0,0
2010-09-27 15:30	351	40	54	0,0	18,73	7,92	70,2	1024,52	-1,60	7,92	18,69	8,42	2,2	0,00	0,0
2010-09-27 16:00	330	40	53	0,0	18,63	7,82	70,2	1023,52	-1,96	7,82	18,59	8,27	2,2	0,00	0,0
2010-09-27 16:30	96	40	52	0,0	18,63	7,82	70,2	1023,52	-2,23	7,82	18,59	8,21	2,0	0,00	0,0
2010-09-27 17:00	104	41	51	0,0	18,63	7,52	70,2	1023,52	-2,79	7,52	18,63	7,86	1,6	0,00	0,0
2010-09-27 17:30	90	41	53	0,0	18,73	7,22	70,2	1023,52	-2,51	7,22	18,73	7,67	1,2	0,00	0,0
2010-09-27 18:00	87	41	55	0,0	18,73	6,62	70,2	1023,52	-2,54	6,62	18,73	7,17	0,0	0,00	0,0
2010-09-27 18:30	87	41	59	0,0	18,63	5,72	70,2	1023,52	-2,38	5,72	18,63	6,49	0,0	0,00	0,0
2010-09-27 19:00	87	41	64	0,0	18,63	4,22	70,2	1023,52	-2,64	4,22	18,63	5,28	0,0	0,00	0,0
2010-09-27 19:30	87	41	73	0,0	18,53	2,72	70,2	1024,52	-2,21	2,72	18,53	4,36	0,0	0,00	0,0

Datum	Vindrikt	Fukt inne	Fukt ute	Vindhast	Temp in	Temp ute	Nb. Mån	Tryck	Dagpp	Kyleffekt	Vix inne	Vix ute	Vindby	Korr lufttryck	Nederb./dygn
	°	Rh%	Rh%	m/s	°C	°C	mm	Mbar	°C	°C	°C	°C	m/s		mm
2010-09-27 20:00	89	41	76	0,0	18,43	2,02	70,2	1023,52	-2,31	2,02	18,43	3,86	0,0	0,00	0,0
2010-09-27 20:30	89	41	81	0,0	18,43	1,32	70,2	1024,52	-2,10	1,32	18,43	3,52	0,0	0,00	0,0
2010-09-27 21:00	89	41	84	0,0	18,43	0,72	70,2	1024,52	-2,17	0,72	18,43	3,14	0,0	0,00	0,0
2010-09-27 21:30	89	41	86	0,0	18,33	0,31	70,2	1024,52	-2,23	0,31	18,33	2,89	0,0	0,00	0,0
2010-09-27 22:00	89	41	88	0,0	18,33	0,01	70,2	1024,52	-2,20	0,01	18,33	2,75	0,0	0,00	0,0
2010-09-27 22:30	89	41	91	0,0	18,23	-0,29	70,2	1024,52	-2,03	-0,29	18,23	2,69	0,0	0,00	0,0
2010-09-27 23:00	51	41	92	0,0	18,23	0,01	70,2	1024,52	-1,58	0,01	18,23	3,07	0,0	0,00	0,0
2010-09-27 23:30	50	40	92	0,0	18,23	-0,39	70,2	1024,52	-1,98	-0,39	18,19	2,67	0,0	0,00	0,0
2010-09-28 00:00	48	40	95	0,0	18,23	-0,09	70,2	1024,52	-1,23	-0,09	18,19	3,22	0,0	0,00	0,0
2010-09-28 00:30	324	41	88	0,0	18,43	1,22	70,2	1024,52	-1,03	1,22	18,43	3,95	0,0	0,00	0,0
2010-09-28 01:00	5	40	83	0,0	18,63	1,62	70,2	1024,52	-1,46	1,62	18,59	3,97	0,0	0,00	0,0
2010-09-28 01:30	345	40	81	0,0	18,83	1,92	70,2	1024,52	-1,51	1,92	18,79	4,12	1,4	0,00	0,0
2010-09-28 02:00	356	40	82	0,0	18,93	1,92	70,2	1024,52	-1,34	1,92	18,89	4,19	1,4	0,00	0,0
2010-09-28 02:30	351	40	84	0,0	19,03	1,42	70,2	1024,52	-1,49	1,42	18,99	3,84	1,4	0,00	0,0
2010-09-28 03:00	338	40	86	0,0	19,03	1,52	70,2	1023,52	-1,06	1,52	18,99	4,09	1,2	0,00	0,0
2010-09-28 03:30	351	40	88	0,0	18,93	1,02	70,2	1023,52	-1,22	1,02	18,89	3,75	1,4	0,00	0,0
2010-09-28 04:00	339	40	89	0,0	18,93	1,22	70,2	1023,52	-0,87	1,22	18,89	4,03	0,0	0,00	0,0
2010-09-28 04:30	4	40	89	0,0	18,83	0,92	70,2	1023,52	-1,16	0,92	18,79	3,73	1,2	0,00	0,0
2010-09-28 05:00	335	40	90	0,0	18,83	0,92	70,2	1023,52	-1,00	0,92	18,79	3,81	0,0	0,00	0,0
2010-09-28 05:30	301	40	90	0,0	18,83	0,82	70,2	1023,52	-1,10	0,82	18,79	3,71	0,0	0,00	0,0
2010-09-28 06:00	300	40	91	0,0	18,93	0,01	70,2	1023,52	-1,73	0,01	18,89	2,99	0,0	0,00	0,0
2010-09-28 06:30	301	40	96	0,0	18,93	-0,19	70,2	1023,52	-1,18	-0,19	18,89	3,20	0,0	0,00	0,0
2010-09-28 07:00	337	40	96	0,0	19,03	0,21	70,2	1023,52	-0,78	0,21	18,99	3,60	1,4	0,00	0,0
2010-09-28 07:30	341	40	96	0,0	19,03	0,11	70,2	1023,52	-0,88	0,11	18,99	3,50	0,0	0,00	0,0
2010-09-28 08:00	341	40	95	0,0	19,13	0,61	70,2	1023,52	-0,53	0,61	19,09	3,92	0,0	0,00	0,0
2010-09-28 08:30	2	40	93	0,0	19,13	1,42	70,2	1023,52	-0,04	1,42	19,09	4,55	1,2	0,00	0,0
2010-09-28 09:00	2	39	94	0,0	19,13	1,72	70,2	1023,52	0,41	1,72	19,05	4,93	0,0	0,00	0,0
2010-09-28 09:30	2	39	93	0,0	19,13	1,72	70,2	1023,52	0,25	1,72	19,05	4,85	0,0	0,00	0,0
2010-09-28 10:00	2	39	94	0,0	19,13	2,42	70,2	1023,52	1,10	2,42	19,05	5,63	1,2	0,00	0,0
2010-09-28 10:30	159	39	94	0,0	19,13	3,52	70,2	1024,52	2,19	3,52	19,05	6,74	1,8	0,00	0,0
2010-09-28 11:00	342	39	90	0,0	19,03	3,92	70,2	1024,52	1,95	3,92	18,95	6,81	1,2	0,00	0,0
2010-09-28 11:30	153	39	87	0,0	18,93	4,42	70,2	1023,52	1,95	4,42	18,85	7,07	1,8	0,00	0,0
2010-09-28 12:00	178	39	82	0,0	18,83	5,32	70,2	1024,52	1,97	5,32	18,75	7,60	1,8	0,00	0,0
2010-09-28 12:30	143	39	77	1,8	18,73	6,12	70,2	1024,52	1,83	6,12	18,65	8,04	2,4	0,00	0,0
2010-09-28 13:00	341	39	72	0,0	18,63	6,32	70,2	1024,52	1,05	6,32	18,55	7,89	2,2	0,00	0,0
2010-09-28 13:30	346	39	66	0,0	18,53	7,12	70,2	1024,52	0,55	7,12	18,45	8,31	1,6	0,00	0,0
2010-09-28 14:00	356	39	65	0,0	18,53	7,42	70,2	1024,52	0,62	7,42	18,45	8,55	1,4	0,00	0,0
2010-09-28 14:30	153	40	66	0,0	18,53	7,72	70,2	1023,52	1,12	7,72	18,49	8,91	1,8	0,00	0,0
2010-09-28 15:00	2	39	63	0,0	18,43	7,92	70,2	1023,52	0,63	7,92	18,35	8,93	2,0	0,00	0,0
2010-09-28 15:30	173	39	61	0,0	18,43	8,42	70,2	1023,52	0,64	8,42	18,35	9,31	1,6	0,00	0,0
2010-09-28 16:00	99	40	58	0,0	18,43	8,52	70,2	1023,52	-0,00	8,52	18,39	9,24	2,0	0,00	0,0
2010-09-28 16:30	191	39	59	0,0	18,43	8,72	70,2	1023,52	0,43	8,72	18,35	9,49	1,4	0,00	0,0
2010-09-28 17:00	176	39	56	0,0	18,43	8,72	70,2	1023,52	-0,33	8,72	18,35	9,33	1,6	0,00	0,0
2010-09-28 17:30	175	39	55	0,0	18,43	8,52	70,2	1023,52	-0,78	8,52	18,35	9,07	1,4	0,00	0,0
2010-09-28 18:00	177	39	57	0,0	18,53	7,72	70,2	1023,52	-1,00	7,72	18,45	8,38	0,0	0,00	0,0
2010-09-28 18:30	177	39	61	0,0	18,43	6,62	70,2	1023,52	-1,06	6,62	18,35	7,51	0,0	0,00	0,0



Datum	Vindrikt °	Fukt inne Rh%	Fukt ute Rh%	Vindhast m/s	Temp in °C	Temp ute °C	Nb. Mån mm	Tryck Mbar	Dagpp °C	Kyleffekt °C	Vix inne °C	Vix ute °C	Vindby m/s	Korr lufttryck	Nederb./dygn mm
2010-09-28 19:00	168	39	76	0,0	18,43	4,02	70,2	1023,52	-0,38	4,02	18,35	5,86	0,0	0,00	0,0
2010-09-28 19:30	96	40	81	0,0	18,33	3,02	70,2	1023,52	-0,44	3,02	18,29	5,22	0,0	0,00	0,0
2010-09-28 20:00	78	40	85	0,0	18,33	2,22	70,2	1023,52	-0,54	2,22	18,29	4,72	0,0	0,00	0,0
2010-09-28 20:30	78	40	88	0,0	18,33	1,82	70,2	1023,52	-0,44	1,82	18,29	4,55	0,0	0,00	0,0
2010-09-28 21:00	77	40	89	0,0	18,33	1,42	70,2	1023,52	-0,67	1,42	18,29	4,23	0,0	0,00	0,0
2010-09-28 21:30	76	40	89	0,0	18,23	1,22	70,2	1023,52	-0,87	1,22	18,19	4,03	0,0	0,00	0,0
2010-09-28 22:00	74	40	91	0,0	18,23	1,12	70,2	1023,52	-0,65	1,12	18,19	4,09	0,0	0,00	0,0
2010-09-28 22:30	72	40	91	0,0	18,23	0,92	70,2	1023,52	-0,85	0,92	18,19	3,89	0,0	0,00	0,0
2010-09-28 23:00	72	40	91	0,0	18,23	0,61	70,2	1023,52	-1,14	0,61	18,19	3,59	0,0	0,00	0,0
2010-09-28 23:30	72	40	91	0,0	18,13	0,72	70,2	1023,52	-1,04	0,72	18,09	3,69	0,0	0,00	0,0
2010-09-29 00:00	65	40	94	0,0	18,13	0,11	70,2	1023,52	-1,18	0,11	18,09	3,33	0,0	0,00	0,0
2010-09-29 00:30	12	39	91	0,0	18,13	0,31	70,2	1023,52	-1,44	0,31	18,04	3,29	0,0	0,00	0,0
2010-09-29 01:00	12	39	93	0,0	18,13	-0,19	70,2	1023,52	-1,63	-0,19	18,04	2,95	0,0	0,00	0,0
2010-09-29 01:30	12	39	94	0,0	18,23	-0,09	70,2	1023,52	-1,38	-0,09	18,14	3,13	0,0	0,00	0,0
2010-09-29 02:00	11	40	92	0,0	18,33	0,11	70,2	1023,52	-1,48	0,11	18,29	3,17	0,0	0,00	0,0
2010-09-29 02:30	15	40	93	0,0	18,53	-0,39	70,2	1023,52	-1,82	-0,39	18,49	2,75	0,0	0,00	0,0
2010-09-29 03:00	26	39	95	0,0	18,73	-0,39	70,2	1023,52	-1,53	-0,39	18,65	2,92	0,0	0,00	0,0
2010-09-29 03:30	26	39	95	0,0	18,83	-0,59	70,2	1023,52	-1,72	-0,59	18,75	2,72	0,0	0,00	0,0
2010-09-29 04:00	26	39	96	0,0	18,93	-0,69	70,2	1023,52	-1,68	-0,69	18,85	2,70	0,0	0,00	0,0
2010-09-29 04:30	26	39	97	0,0	18,93	-1,29	70,2	1023,52	-2,13	-1,29	18,85	2,18	0,0	0,00	0,0
2010-09-29 05:00	26	39	99	0,0	18,93	-1,29	70,2	1023,52	-1,84	-1,29	18,85	2,36	0,0	0,00	0,0
2010-09-29 05:30	26	39	99	0,0	18,93	-1,39	70,2	1022,52	-1,94	-1,39	18,85	2,26	0,0	0,00	0,0
2010-09-29 06:00	26	39	99	0,0	18,83	-1,69	70,2	1022,52	-2,24	-1,69	18,75	1,96	0,0	0,00	0,0
2010-09-29 06:30	26	38	100	0,0	18,73	-1,79	70,2	1022,52	-2,20	-1,79	18,60	1,94	0,0	0,00	0,0
2010-09-29 07:00	26	38	100	0,0	18,73	-1,59	70,2	1023,52	-2,00	-1,59	18,60	2,14	0,0	0,00	0,0
2010-09-29 07:30	351	38	100	0,0	18,73	-1,29	70,2	1023,52	-1,70	-1,29	18,60	2,44	0,0	0,00	0,0
2010-09-29 08:00	351	38	100	0,0	18,83	-1,29	70,2	1023,52	-1,70	-1,29	18,70	2,44	0,0	0,00	0,0
2010-09-29 08:30	351	38	100	0,0	18,83	-0,59	70,2	1023,52	-1,00	-0,59	18,70	3,14	0,0	0,00	0,0
2010-09-29 09:00	351	38	100	0,0	18,93	-0,59	70,2	1023,52	-1,00	-0,59	18,80	3,14	0,0	0,00	0,0
2010-09-29 09:30	351	38	100	0,0	18,93	-0,09	70,2	1023,52	-0,51	-0,09	18,80	3,64	0,0	0,00	0,0
2010-09-29 10:00	351	38	100	0,0	18,93	0,72	70,2	1023,52	0,29	0,72	18,80	4,44	0,0	0,00	0,0
2010-09-29 10:30	351	38	100	0,0	18,93	1,62	70,2	1023,52	1,19	1,62	18,80	5,35	0,0	0,00	0,0
2010-09-29 11:00	338	38	100	0,0	18,83	2,42	70,2	1023,52	1,99	2,42	18,70	6,15	1,2	0,00	0,0
2010-09-29 11:30	336	38	96	0,0	18,73	3,42	70,2	1023,52	2,39	3,42	18,60	6,80	1,6	0,00	0,0
2010-09-29 12:00	335	38	89	0,0	18,63	3,92	70,2	1023,52	1,79	3,92	18,50	6,73	1,2	0,00	0,0
2010-09-29 12:30	166	38	80	0,0	18,53	5,02	70,2	1023,52	1,32	5,02	18,40	7,15	1,6	0,00	0,0
2010-09-29 13:00	298	38	73	0,0	18,43	6,02	70,2	1023,52	0,96	6,02	18,30	7,66	1,8	0,00	0,0
2010-09-29 13:30	313	38	71	0,0	18,43	6,92	70,2	1023,52	1,42	6,92	18,30	8,43	1,4	0,00	0,0
2010-09-29 14:00	134	38	63	0,0	18,43	7,92	70,2	1023,52	0,63	7,92	18,30	8,93	2,4	0,00	0,0
2010-09-29 14:30	185	38	59	0,0	18,43	8,32	70,2	1023,52	0,06	8,32	18,30	9,09	2,0	0,00	0,0
2010-09-29 15:00	157	38	58	0,0	18,33	8,62	70,2	1023,52	0,09	8,62	18,20	9,34	2,2	0,00	0,0
2010-09-29 15:30	141	38	51	0,0	18,33	9,02	70,2	1023,52	-1,41	9,02	18,20	9,36	1,8	0,00	0,0
2010-09-29 16:00	179	38	53	0,0	18,33	9,22	70,2	1023,52	-0,66	9,22	18,20	9,67	2,4	0,00	0,0
2010-09-29 16:30	147	38	53	0,0	18,23	9,32	70,2	1022,52	-0,57	9,32	18,10	9,77	2,4	0,00	0,0
2010-09-29 17:00	177	39	54	0,0	18,23	9,32	70,2	1022,52	-0,30	9,32	18,14	9,82	2,6	0,00	0,0
2010-09-29 17:30	177	39	54	0,0	18,33	9,22	70,2	1022,52	-0,39	9,22	18,25	9,72	0,0	0,00	0,0

Datum	Vindrikt °	Fukt inne Rh%	Fukt ute Rh%	Vindhast m/s	Temp in °C	Temp ute °C	Nb. Mån mm	Tryck Mbar	Dagpp °C	Kyleffekt °C	Vix inne °C	Vix ute °C	Vindby m/s	Korr lufttryck	Nederb./dygn mm
2010-09-29 18:00	177	39	59	0,0	18,43	8,32	70,2	1022,52	0,06	8,32	18,35	9,09	0,0	0,00	0,0
2010-09-29 18:30	177	39	72	0,0	18,33	6,52	70,2	1022,52	1,24	6,52	18,25	8,09	0,0	0,00	0,0
2010-09-29 19:00	175	39	77	0,0	18,33	4,82	70,2	1022,52	0,58	4,82	18,25	6,73	0,0	0,00	0,0
2010-09-29 19:30	175	39	80	0,0	18,23	4,02	70,2	1022,52	0,35	4,02	18,14	6,15	0,0	0,00	0,0
2010-09-29 20:00	169	39	84	0,0	18,23	3,42	70,2	1022,52	0,47	3,42	18,14	5,84	0,0	0,00	0,0
2010-09-29 20:30	168	39	86	0,0	18,23	2,92	70,2	1022,52	0,32	2,92	18,14	5,50	0,0	0,00	0,0
2010-09-29 21:00	157	39	88	0,0	18,23	2,62	70,2	1022,52	0,35	2,62	18,14	5,35	0,0	0,00	0,0
2010-09-29 21:30	156	39	87	0,0	18,23	2,42	70,2	1022,52	-0,01	2,42	18,14	5,07	0,0	0,00	0,0
2010-09-29 22:00	156	39	86	0,0	18,23	2,22	70,2	1023,52	-0,37	2,22	18,14	4,80	0,0	0,00	0,0
2010-09-29 22:30	154	39	86	0,0	18,23	2,02	70,2	1022,52	-0,57	2,02	18,14	4,59	1,4	0,00	0,0
2010-09-29 23:00	141	39	86	0,0	18,13	1,72	70,2	1022,52	-0,86	1,72	18,04	4,29	0,0	0,00	0,0
2010-09-29 23:30	136	39	88	0,0	18,13	1,72	70,2	1023,52	-0,53	1,72	18,04	4,45	0,0	0,00	0,0
2010-09-30 00:00	132	39	90	0,0	18,13	1,62	70,2	1022,52	-0,31	1,62	18,04	4,51	0,0	0,00	0,0
2010-09-30 00:30	132	39	93	0,0	18,13	1,52	70,2	1022,52	0,06	1,52	18,04	4,65	0,0	0,00	0,0
2010-09-30 01:00	131	39	95	0,0	18,13	1,32	70,2	1022,52	0,16	1,32	18,04	4,62	0,0	0,00	0,0
2010-09-30 01:30	131	39	97	0,0	18,13	0,92	70,2	1022,52	0,06	0,92	18,04	4,39	0,0	0,00	0,0
2010-09-30 02:00	129	39	98	0,0	18,13	0,72	70,2	1022,52	0,01	0,72	18,04	4,27	0,0	0,00	0,0
2010-09-30 02:30	127	39	99	0,0	18,23	0,72	70,2	1022,52	0,15	0,72	18,14	4,36	0,0	0,00	0,0
2010-09-30 03:00	126	39	100	0,0	18,33	0,61	70,2	1022,52	0,19	0,61	18,25	4,34	0,0	0,00	0,0
2010-09-30 03:30	126	39	100	0,0	18,53	0,21	70,2	1022,52	-0,21	0,21	18,45	3,94	0,0	0,00	0,0
2010-09-30 04:00	126	39	100	0,0	18,63	-0,09	70,2	1022,52	-0,51	-0,09	18,55	3,64	0,0	0,00	0,0
2010-09-30 04:30	126	38	100	0,0	18,73	0,01	70,2	1022,52	-0,41	0,01	18,60	3,74	0,0	0,00	0,0
2010-09-30 05:00	126	38	100	0,0	18,83	-0,49	70,2	1021,52	-0,90	-0,49	18,70	3,24	0,0	0,00	0,0
2010-09-30 05:30	126	38	100	0,0	18,83	-0,79	70,2	1021,52	-1,20	-0,79	18,70	2,94	0,0	0,00	0,0
2010-09-30 06:00	126	38	100	0,0	18,83	-0,89	70,2	1021,52	-1,30	-0,89	18,70	2,84	0,0	0,00	0,0
2010-09-30 06:30	126	38	100	0,0	18,73	-0,99	70,2	1021,52	-1,40	-0,99	18,60	2,74	0,0	0,00	0,0
2010-09-30 07:00	126	38	100	0,0	18,73	-1,19	70,2	1021,52	-1,60	-1,19	18,60	2,54	0,0	0,00	0,0
2010-09-30 07:30	126	38	100	0,0	18,73	-1,29	70,2	1021,52	-1,70	-1,29	18,60	2,44	0,0	0,00	0,0
2010-09-30 08:00	126	38	100	0,0	18,73	-0,79	70,2	1021,52	-1,20	-0,79	18,60	2,94	0,0	0,00	0,0
2010-09-30 08:30	126	38	100	0,0	18,73	-0,59	70,2	1021,52	-1,00	-0,59	18,60	3,14	0,0	0,00	0,0
2010-09-30 09:00	126	38	100	0,0	18,83	0,11	70,2	1021,52	-0,31	0,11	18,70	3,84	0,0	0,00	0,0
2010-09-30 09:30	126	38	100	0,0	18,83	0,72	70,2	1021,52	0,29	0,72	18,70	4,44	0,0	0,00	0,0
2010-09-30 10:00	128	38	100	0,0	18,93	2,12	70,2	1021,52	1,69	2,12	18,80	5,85	1,4	0,00	0,0
2010-09-30 10:30	128	38	100	0,0	18,83	2,52	70,2	1021,52	2,09	2,52	18,70	6,25	1,2	0,00	0,0
2010-09-30 11:00	128	38	100	0,0	18,83	3,22	70,2	1021,52	2,79	3,22	18,70	6,95	1,2	0,00	0,0
2010-09-30 11:30	128	38	100	0,0	18,83	4,02	70,2	1021,52	3,59	4,02	18,70	7,75	1,2	0,00	0,0
2010-09-30 12:00	120	38	99	0,0	18,73	4,62	70,2	1021,52	4,04	4,62	18,60	8,26	1,4	0,00	0,0
2010-09-30 12:30	139	38	96	0,0	18,63	5,82	70,2	1021,52	4,78	5,82	18,50	9,21	2,0	0,00	0,0
2010-09-30 13:00	162	38	88	0,0	18,53	7,02	70,2	1021,52	4,67	7,02	18,40	9,75	2,0	0,00	0,0
2010-09-30 13:30	153	38	81	0,0	18,53	7,82	70,2	1021,52	4,23	7,82	18,40	10,02	1,8	0,00	0,0
2010-09-30 14:00	158	38	78	1,2	18,43	8,42	70,2	1021,52	4,25	8,42	18,30	10,41	2,0	0,00	0,0
2010-09-30 14:30	162	39	75	0,0	18,43	9,02	70,2	1020,52	4,25	9,02	18,35	10,80	1,8	0,00	0,0
2010-09-30 15:00	149	38	71	2,0	18,43	9,52	70,2	1020,52	3,91	9,52	18,30	11,03	2,2	0,00	0,0
2010-09-30 15:30	181	39	64	0,0	18,43	10,02	70,2	1020,52	2,85	10,02	18,35	11,09	2,4	0,00	0,0
2010-09-30 16:00	170	39	58	0,0	18,33	10,22	70,2	1020,52	1,58	10,22	18,25	10,94	2,0	0,00	0,0
2010-09-30 16:30	168	39	59	0,0	18,33	10,42	70,2	1020,52	2,02	10,42	18,25	11,20	2,0	0,00	0,0

Datum	Vindrikt °	Fukt inne Rh%	Fukt ute Rh%	Vindhast m/s	Temp in °C	Temp ute °C	Nb. Mån mm	Tryck Mbar	Dagpp °C	Kyleffekt °C	Vix inne °C	Vix ute °C	Vindby m/s	Korr lufttryck	Nederb./dygn mm
2010-09-30 17:00	168	39	58	0,0	18,33	10,62	70,2	1020,52	1,96	10,62	18,25	11,34	0,0	0,00	0,0
2010-09-30 17:30	168	39	60	0,0	18,43	10,32	70,2	1020,52	2,18	10,32	18,35	11,15	0,0	0,00	0,0
2010-09-30 18:00	168	39	74	0,0	18,43	8,72	70,2	1020,52	3,76	8,72	18,35	10,43	0,0	0,00	0,0
2010-09-30 18:30	167	39	79	0,0	18,43	7,02	70,2	1020,52	3,08	7,02	18,35	9,08	0,0	0,00	0,0
2010-09-30 19:00	153	39	83	0,0	18,33	6,22	70,2	1020,52	3,03	6,22	18,25	8,57	0,0	0,00	0,0
2010-09-30 19:30	151	39	85	0,0	18,33	5,62	70,2	1020,52	2,79	5,62	18,25	8,12	0,0	0,00	0,0
2010-09-30 20:00	151	39	89	0,0	18,23	5,02	70,2	1020,52	2,87	5,02	18,14	7,83	0,0	0,00	0,0
2010-09-30 20:30	151	39	88	0,0	18,23	5,62	70,2	1020,52	3,30	5,62	18,14	8,35	0,0	0,00	0,0
2010-09-30 21:00	151	39	83	0,0	18,23	5,52	70,2	1020,52	2,34	5,52	18,14	7,87	0,0	0,00	0,0
2010-09-30 21:30	151	39	86	0,0	18,23	4,82	70,2	1020,52	2,18	4,82	18,14	7,40	0,0	0,00	0,0
2010-09-30 22:00	120	39	89	0,0	18,23	4,32	70,2	1020,52	2,18	4,32	18,14	7,13	0,0	0,00	0,0
2010-09-30 22:30	120	39	91	0,0	18,23	4,02	70,2	1020,52	2,21	4,02	18,14	6,99	0,0	0,00	0,0
2010-09-30 23:00	119	39	91	0,0	18,23	3,72	70,2	1020,52	1,92	3,72	18,14	6,69	0,0	0,00	0,0
2010-09-30 23:30	115	39	91	0,0	18,23	3,72	70,2	1020,52	1,92	3,72	18,14	6,69	0,0	0,00	0,0
2010-10-01 00:00	109	39	91	0,0	18,23	3,62	70,2	1020,52	1,82	3,62	18,14	6,59	0,0	0,00	0,0
<b>Medelvärde Månad</b>	<b>187</b>	<b>42</b>	<b>88</b>	<b>1,0</b>	<b>18,97</b>	<b>7,54</b>		<b>1012,85</b>	<b>5,02</b>	<b>6,95</b>	<b>19,03</b>	<b>10,37</b>	<b>2,5</b>		<b>0,0</b>
Min	0	38	47	0,0	18,13	-1,79		985,50	-2,79	-2,98	18,04	1,94	0,0		0,0
Max	356	45	100	7,1	21,03	18,13	70,2	1028,52	14,19	18,03	21,13	19,28	13,4		