

### Medeltemperaturer / Max / Min

● Kyleff med °C ● Dygns med °C ▲ Temp Max ● Temp Min — Temperatur

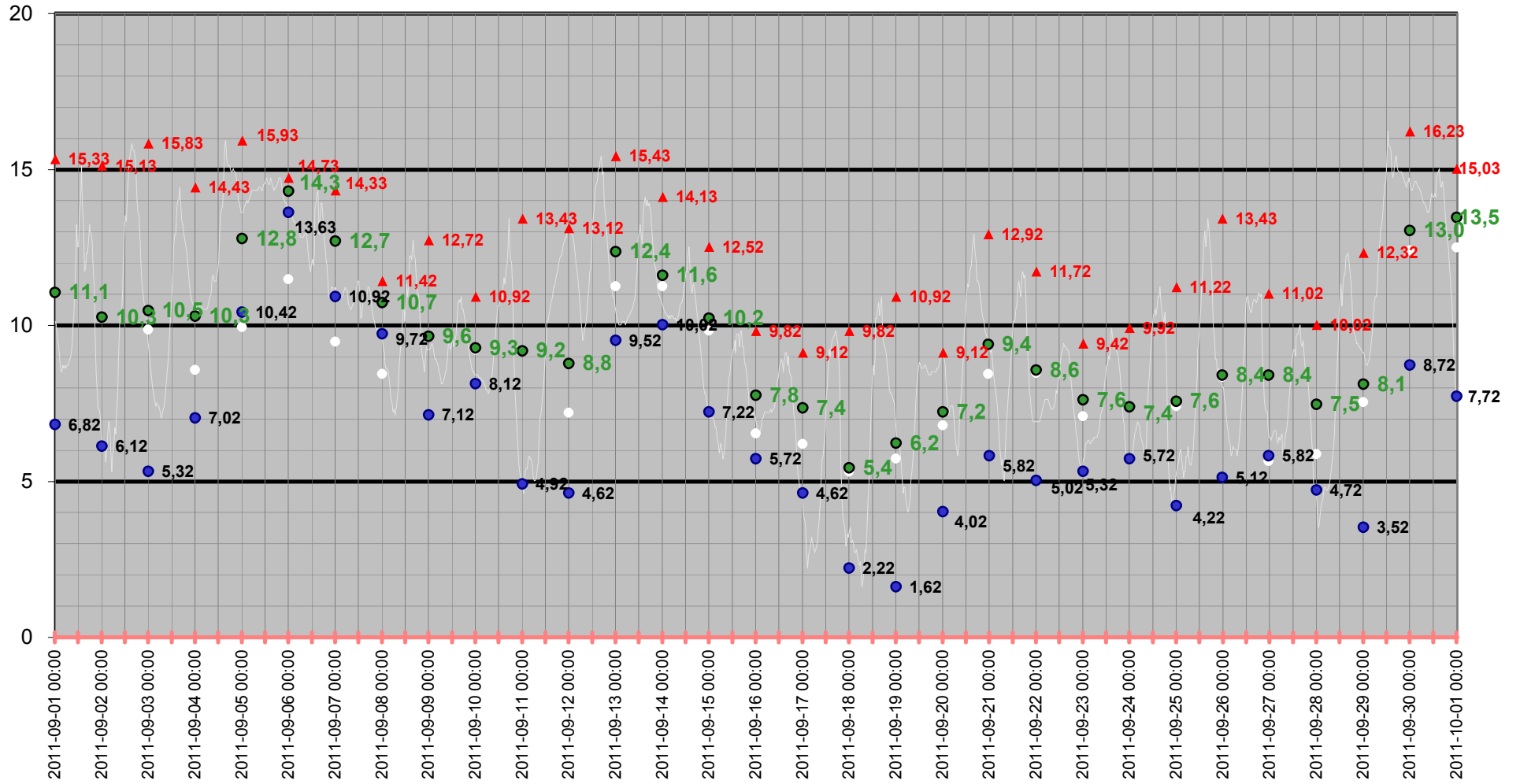

# Medeltemperatur

□ Kyleff med °C ● Dygns med °C — Temperatur °C — Kyleffekt °C

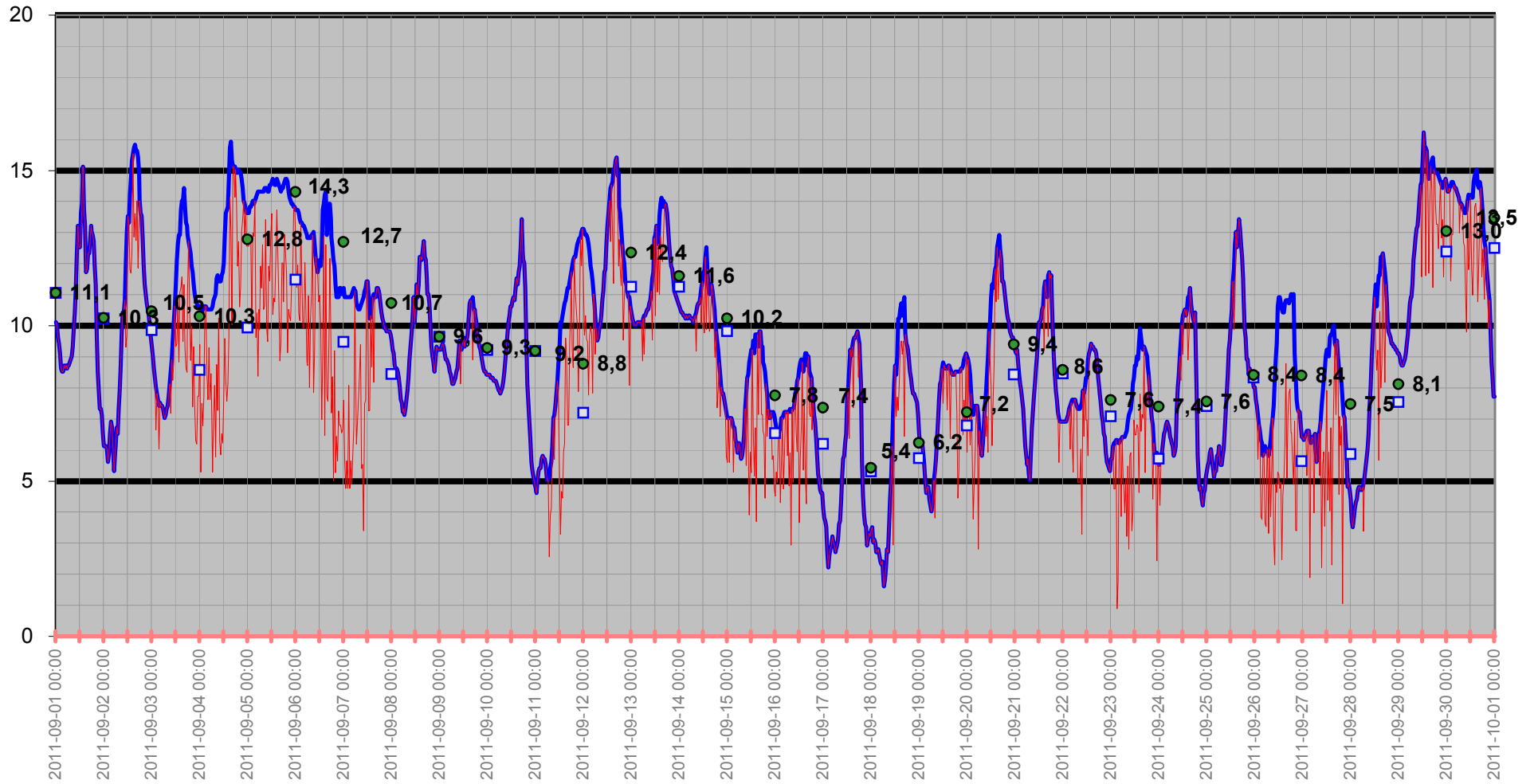

# Temperatur/Vindby

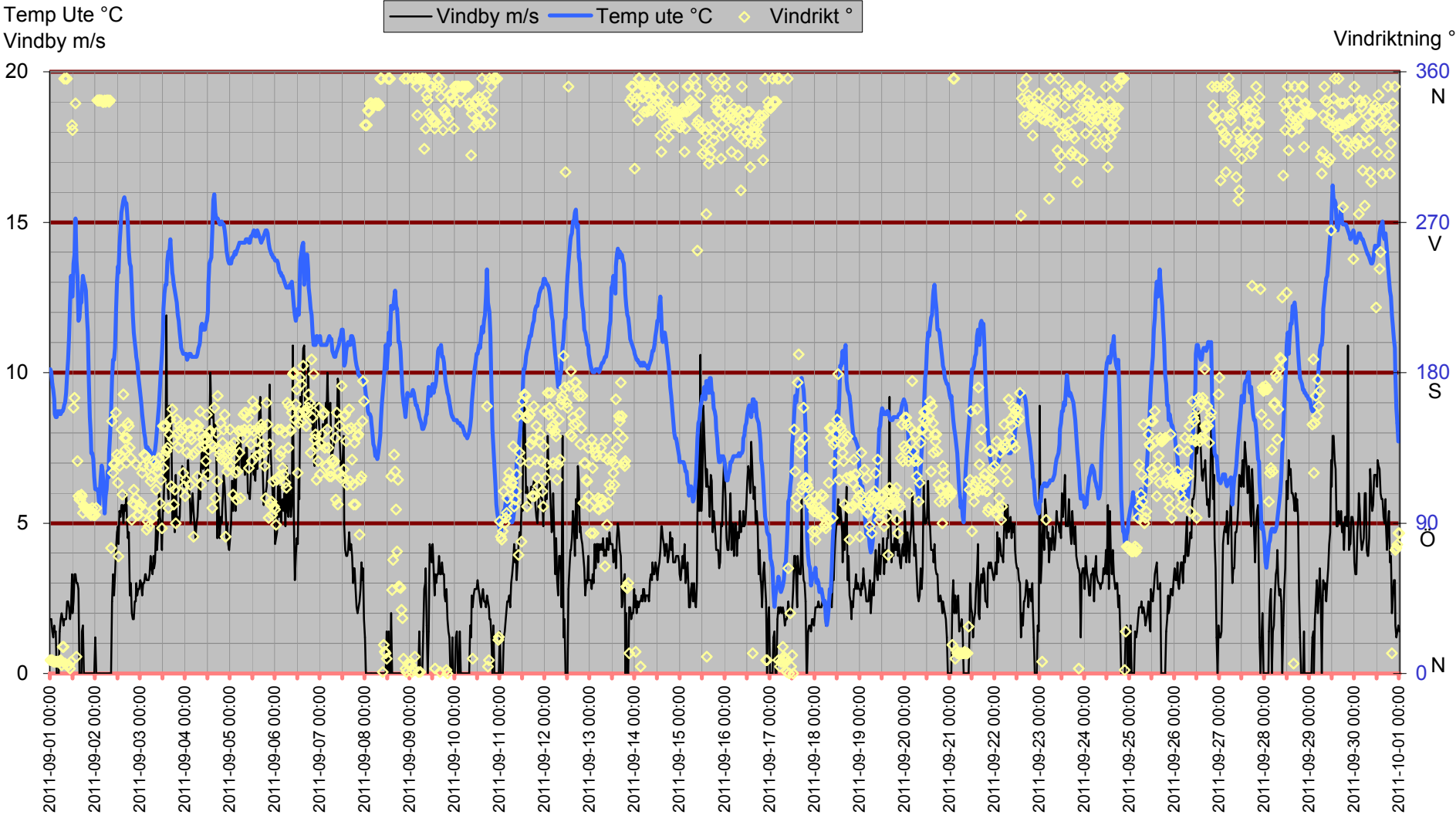

# Inne

Temp inne °C

Vindby m/s

25

20

15

10

5

0

Temp in °C — Vindby m/s — Temp ute °C — Fukt inne Rh%

Rh % inne

50

45

40

35

30

20

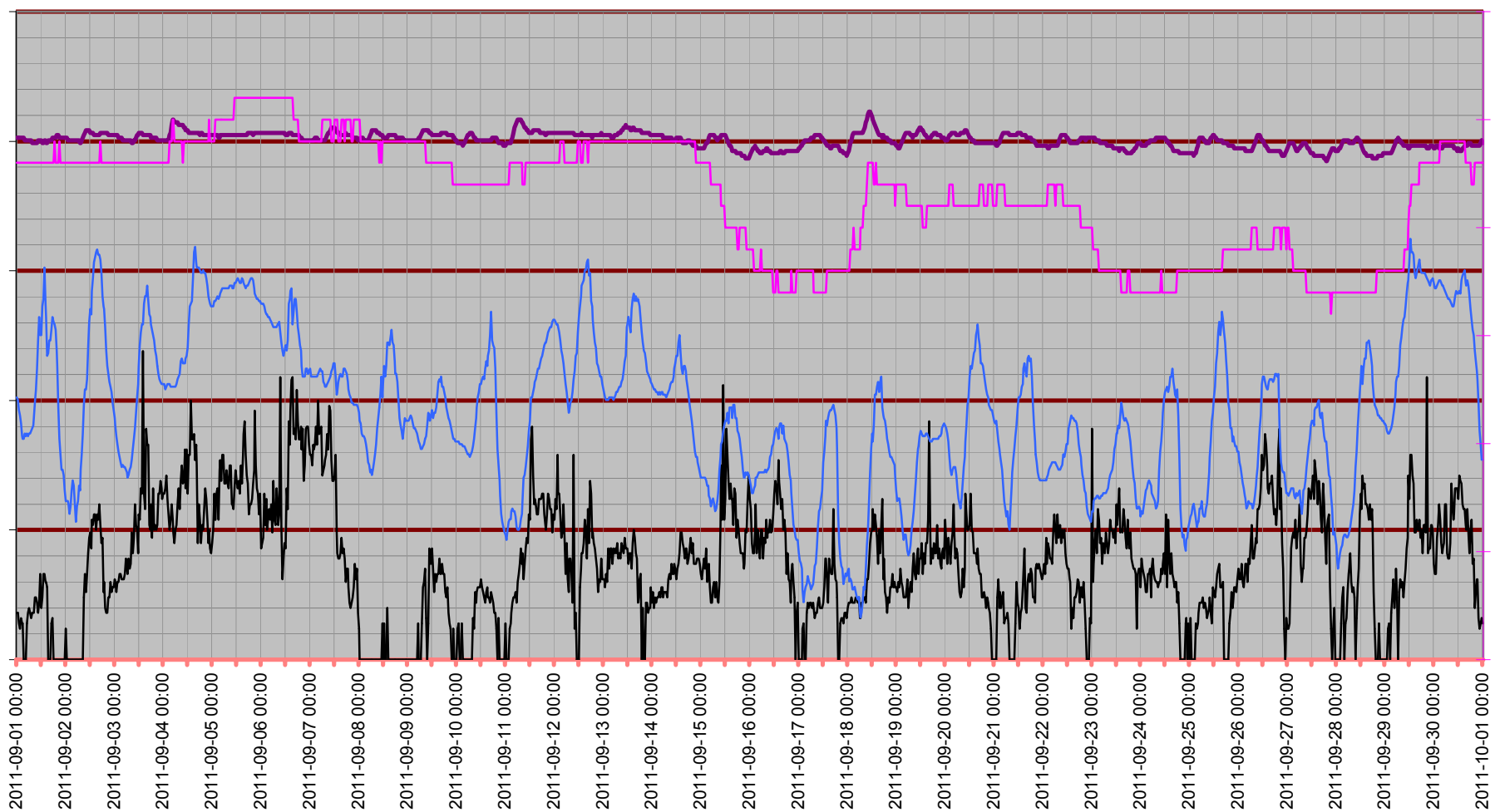

# Temperatur inne

Temp in °C

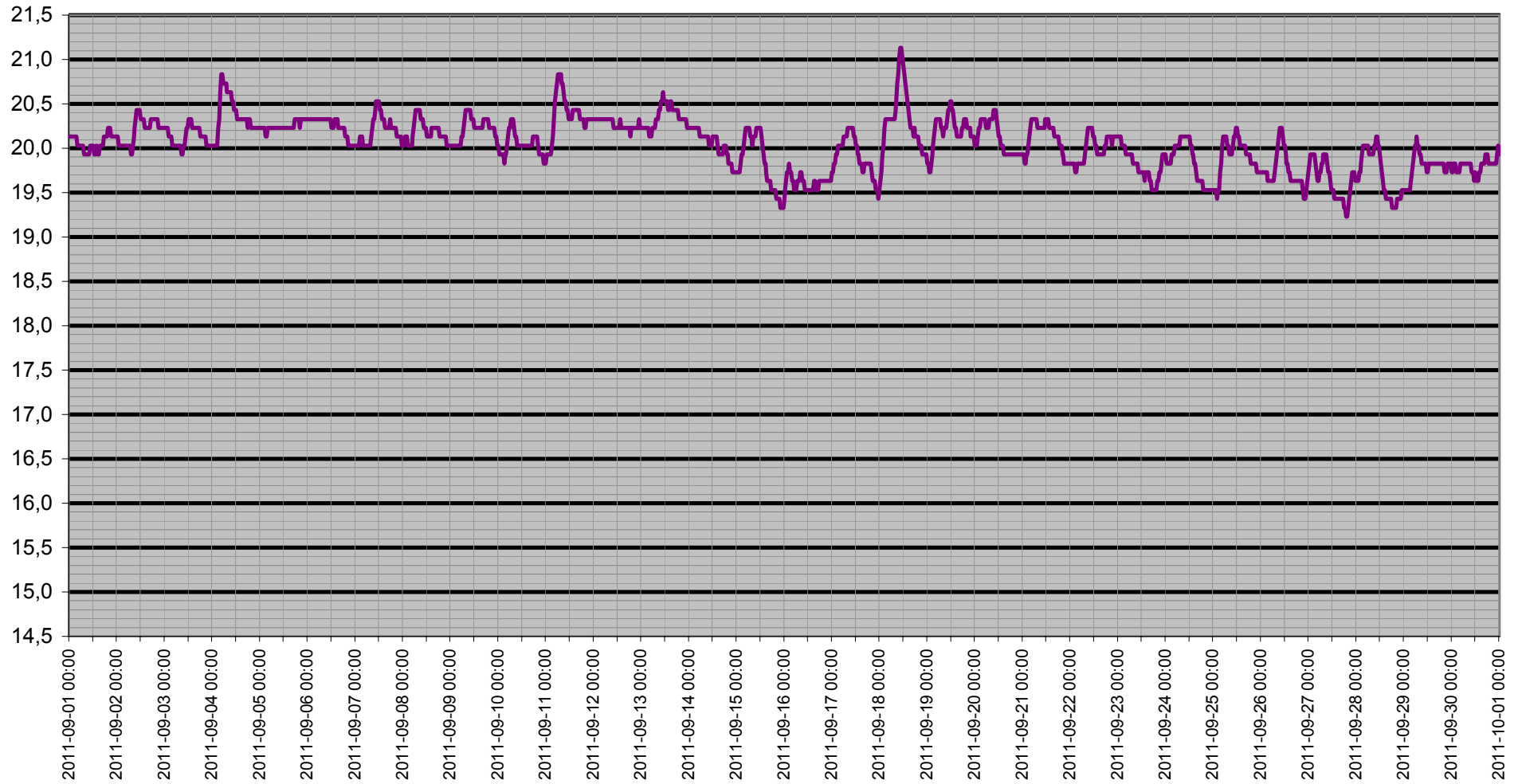

# Dagpunkt/Temperatur

Vindhast m/s   Daggp °C   Temp ute °C   Fukt ute Rh%

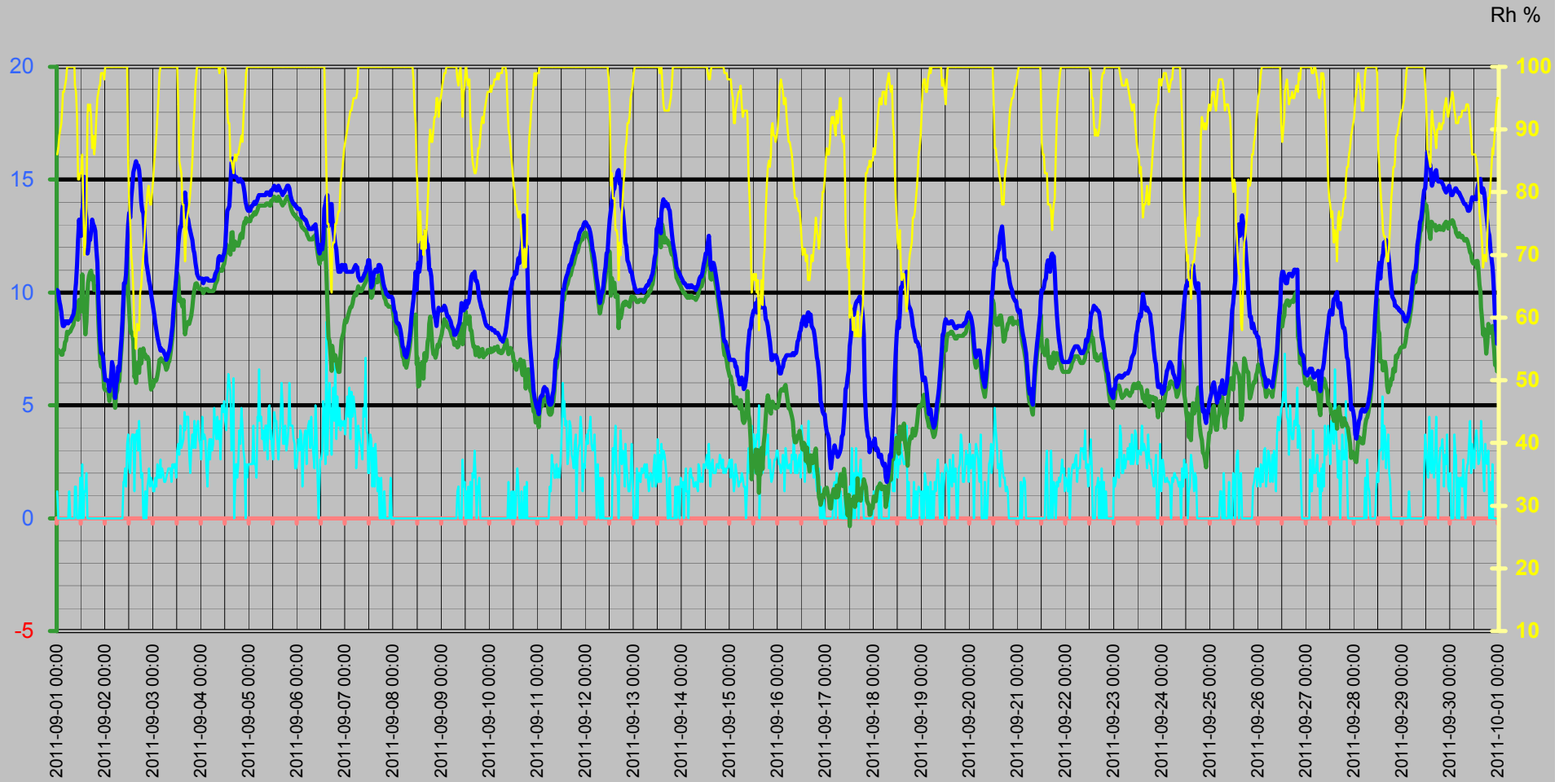

# Vinddata

Vindhastighet m/s  
Vindby m/s

— Vindhast m/s — Vindby m/s ◊ Vindrikt ° — Fukt ute Rh%

Vindriktning °  
Rh %

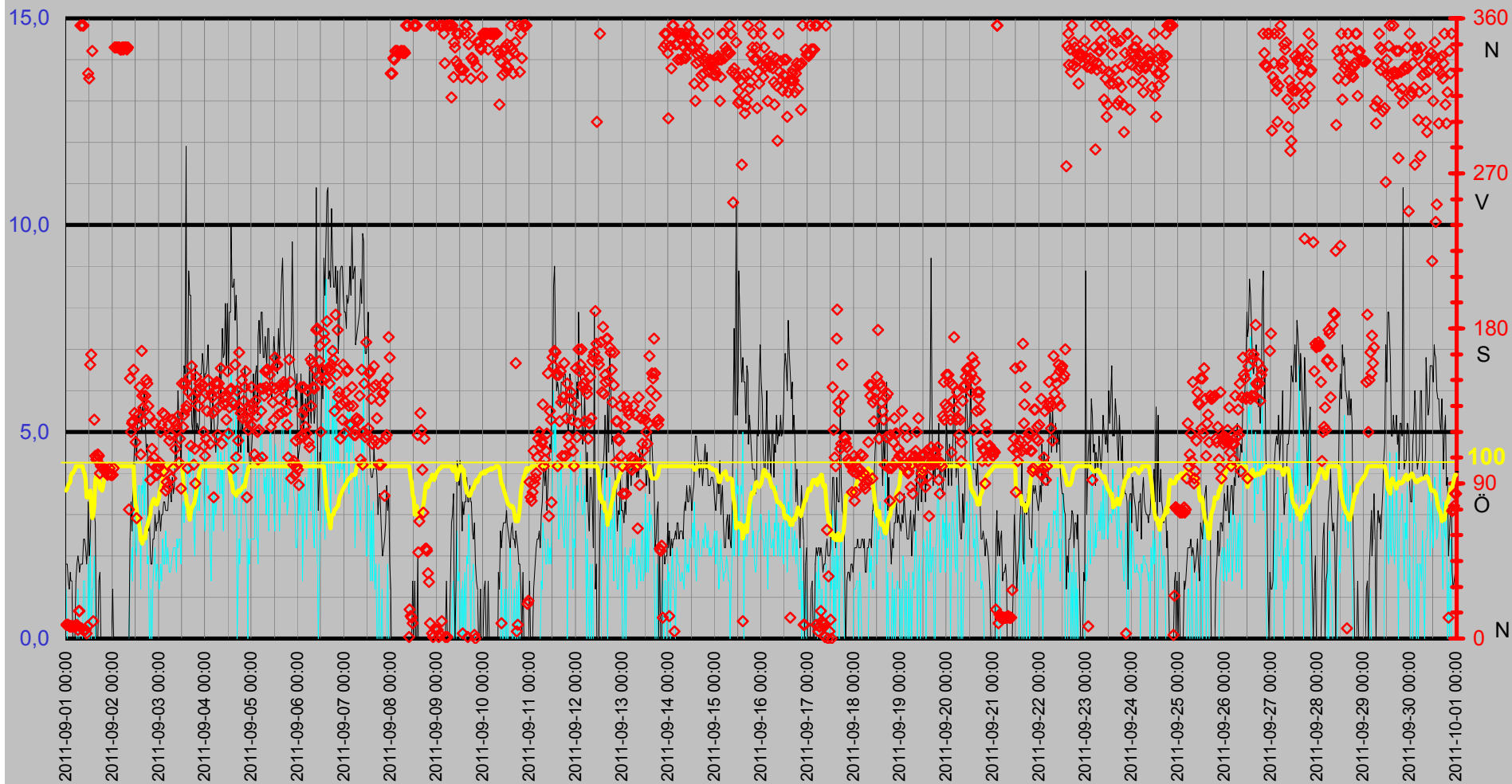

# Luffukt Kyleffekt Temp Vind Medeltemperatur

Temp °C  
Vind m/s

● Dygns med °C    Vindhast m/s    Kyleffekt °C    Temp ute °C    Fukt ute Rh%

Rh %

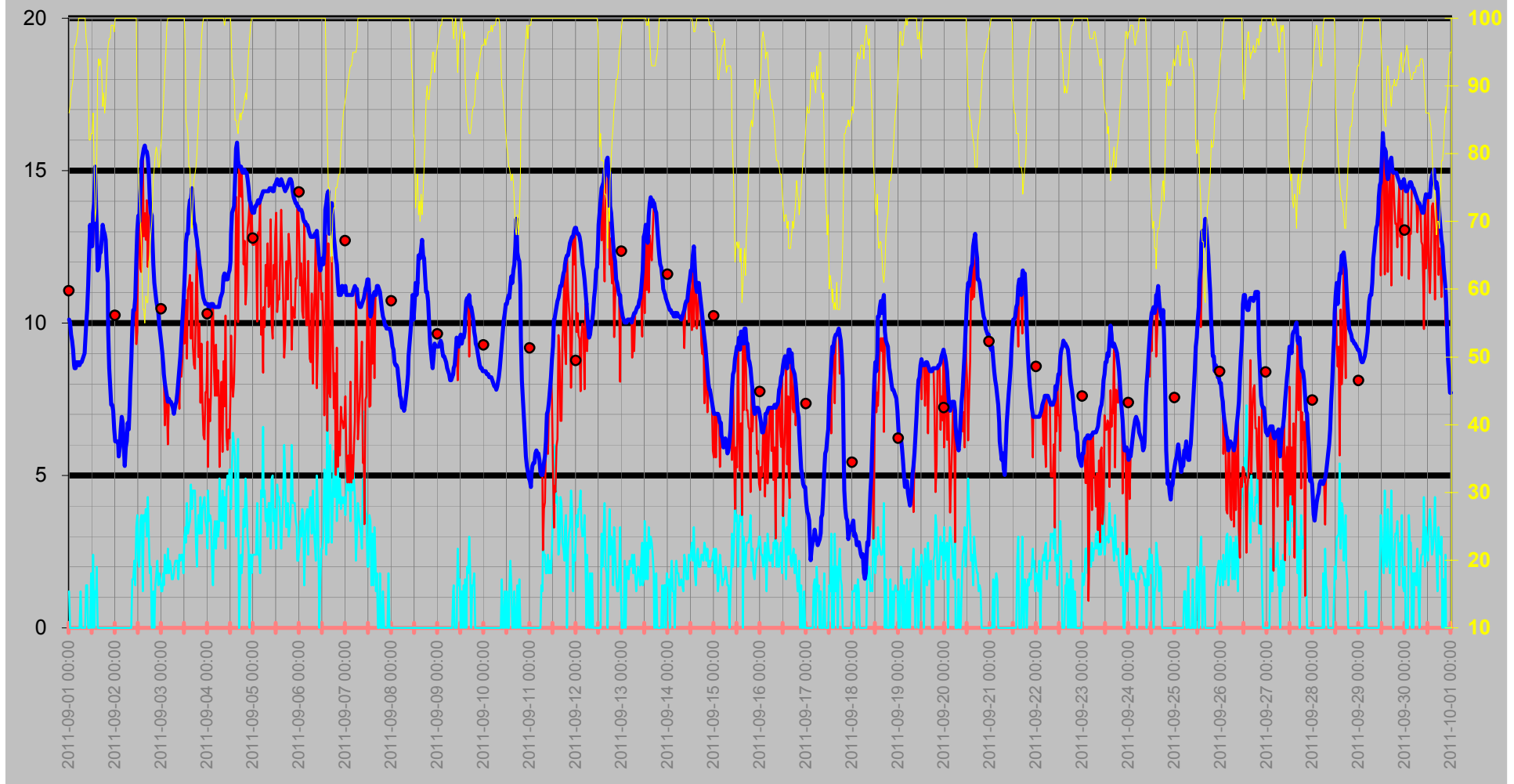



# Nederbörd

DagRegn/Temp

— Nederb./dygn mm   
 — Temp ute °C   
 ◇ Nb.std tid 7.00-6.59   
 — Nb. Mån mm

Regn  
Månad

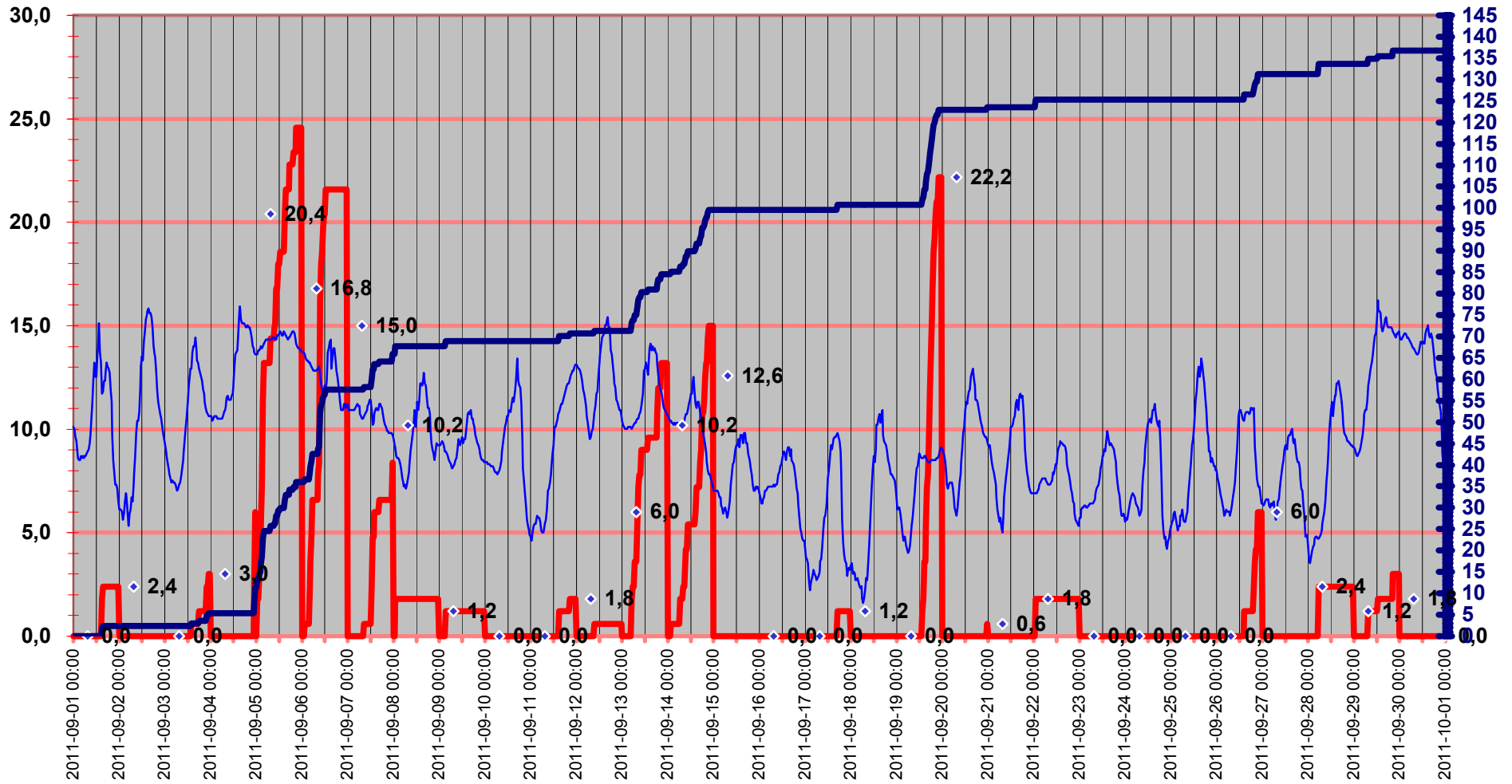

# Luftryck/Nederbörd

◆ Luftryck mbar 
 — Nederb./dygn mm 
 △ Nb.std tid 7.00-6.59

Luftryck

Nederbörd

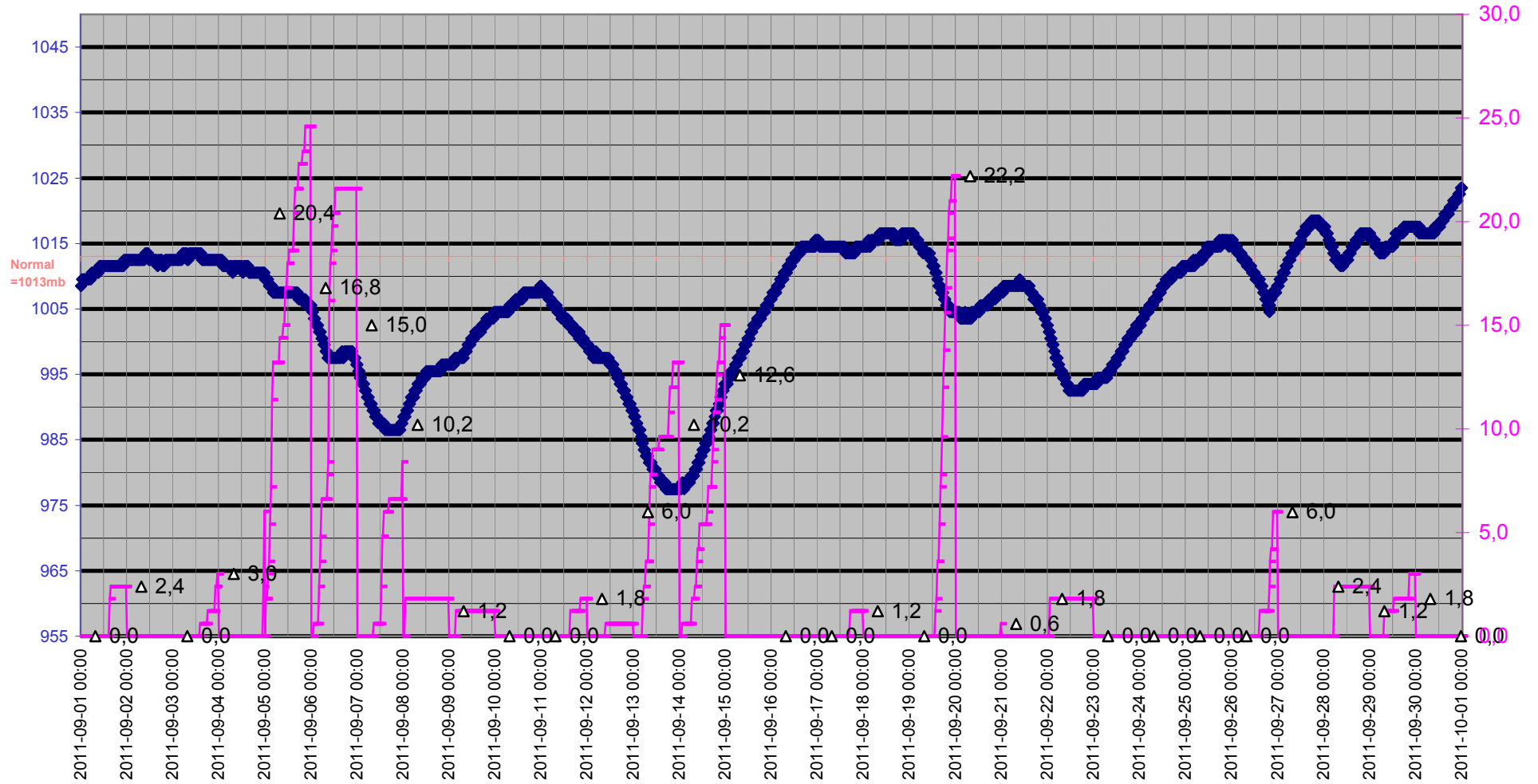

# Grund

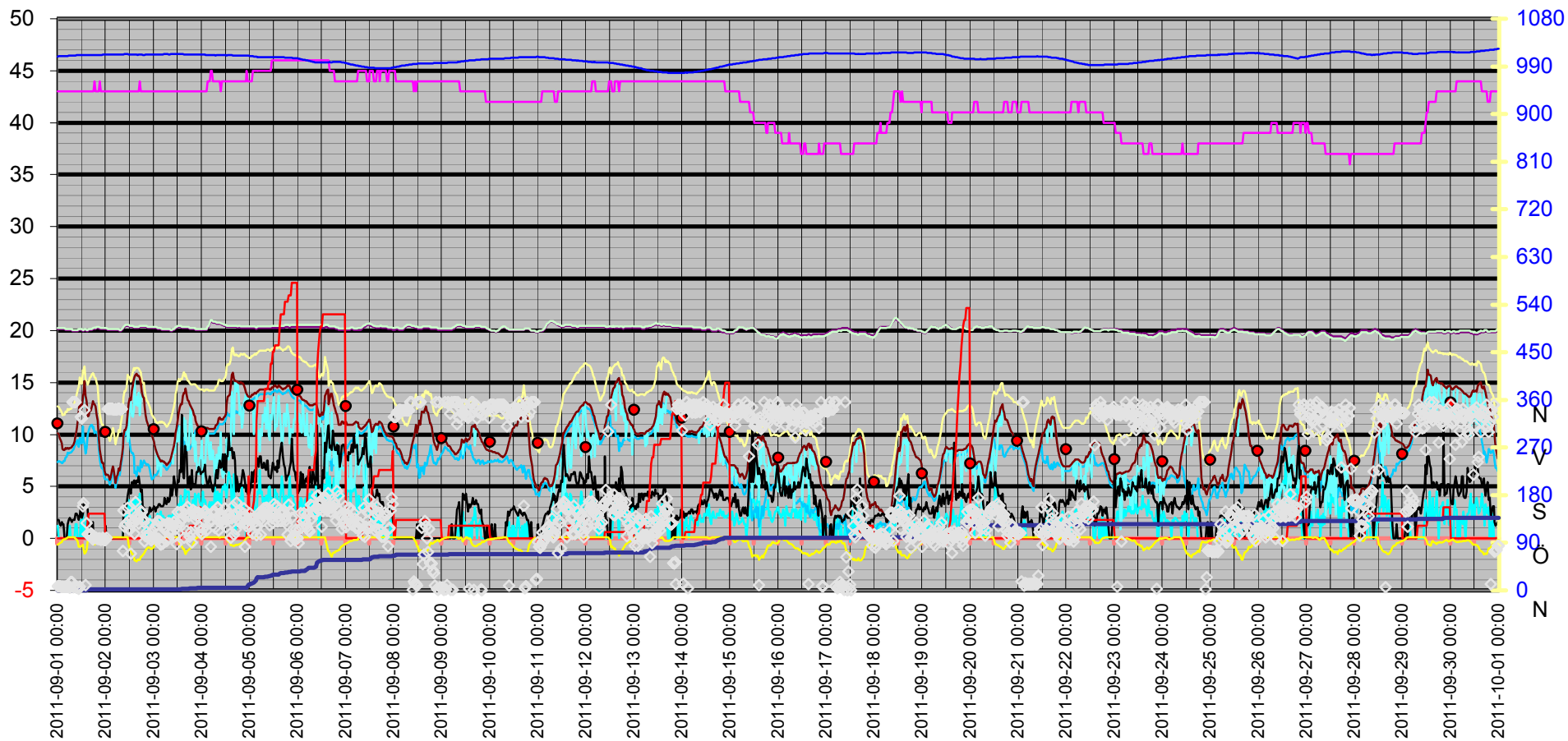
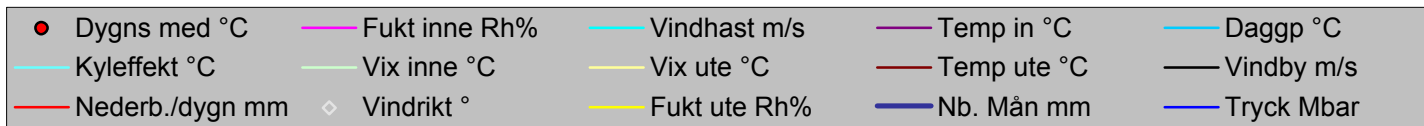

Datum	Vindrikt °	Fukt inne Rh%	Fukt ute Rh%	Vindhast m/s	Temp in °C	Temp ute °C	Nb. Mån mm	Tryck Mbar	Dagpp °C	Kyleffekt °C	Vix inne °C	Vix ute °C	Vindby m/s	Korr lufttryck	Nederb./dygn mm
2011-09-01 00:00	8	43	86	1,2	20,13	10,12	0,0	1008,51	7,37	10,12	20,23	12,70	1,8	0,00	0,0
2011-09-01 00:30	8	43	87	0,0	20,13	10,02	0,0	1009,51	7,44	10,02	20,23	12,68	1,8	0,00	0,0
2011-09-01 01:00	8	43	89	0,0	20,13	9,62	0,0	1009,51	7,40	9,62	20,23	12,44	1,4	0,00	0,0
2011-09-01 01:30	7	43	90	0,0	20,13	9,42	0,0	1009,51	7,37	9,42	20,23	12,31	1,2	0,00	0,0
2011-09-01 02:00	7	43	91	0,0	20,13	9,12	0,0	1009,51	7,24	9,12	20,23	12,09	1,6	0,00	0,0
2011-09-01 02:30	7	43	94	0,0	20,13	8,62	0,0	1009,51	7,24	8,62	20,23	11,84	1,4	0,00	0,0
2011-09-01 03:00	7	43	96	0,0	20,13	8,52	0,0	1009,51	7,46	8,52	20,23	11,91	1,4	0,00	0,0
2011-09-01 03:30	7	43	96	0,0	20,13	8,52	0,0	1009,51	7,46	8,52	20,23	11,91	0,0	0,00	0,0
2011-09-01 04:00	7	43	97	0,0	20,03	8,72	0,0	1009,51	7,81	8,72	20,13	12,19	0,0	0,00	0,0
2011-09-01 04:30	7	43	98	0,0	20,03	8,62	0,0	1009,51	7,87	8,62	20,13	12,18	0,0	0,00	0,0
2011-09-01 05:00	7	43	100	0,0	20,03	8,72	0,0	1009,51	8,27	8,72	20,13	12,45	1,4	0,00	0,0
2011-09-01 05:30	8	43	100	0,0	20,03	8,62	0,0	1010,51	8,17	8,62	20,13	12,35	1,8	0,00	0,0
2011-09-01 06:00	5	43	100	1,2	20,03	8,72	0,0	1010,51	8,27	8,72	20,13	12,45	2,0	0,00	0,0
2011-09-01 06:30	16	43	100	0,0	20,03	8,72	0,0	1010,51	8,27	8,72	20,13	12,45	1,8	0,00	0,0
2011-09-01 07:00	16	43	100	0,0	20,03	8,82	0,0	1010,51	8,37	8,82	20,13	12,55	1,6	0,00	0,0
2011-09-01 07:30	356	43	100	0,0	19,93	8,92	0,0	1010,51	8,47	8,92	20,03	12,65	1,8	0,00	0,0
2011-09-01 08:00	6	43	100	0,0	19,93	9,02	0,0	1010,51	8,57	9,02	20,03	12,75	1,8	0,00	0,0
2011-09-01 08:30	356	43	100	0,0	19,93	9,32	0,0	1010,51	8,87	9,32	20,03	13,05	1,8	0,00	0,0
2011-09-01 09:00	356	43	97	1,4	19,93	9,92	0,0	1010,51	9,00	9,92	20,03	13,39	2,4	0,00	0,0
2011-09-01 09:30	5	43	96	1,4	19,93	10,42	0,0	1011,51	9,34	10,42	20,03	13,81	2,4	0,00	0,0
2011-09-01 10:00	5	43	92	0,0	19,93	11,22	0,0	1011,51	9,48	11,22	20,03	14,28	2,2	0,00	0,0
2011-09-01 10:30	3	43	82	0,0	20,03	12,32	0,0	1011,51	8,79	12,32	20,13	14,60	1,8	0,00	0,0
2011-09-01 11:00	7	43	82	0,0	20,03	13,23	0,0	1011,51	9,66	13,23	20,13	15,50	2,2	0,00	0,0
2011-09-01 11:30	328	43	83	1,8	20,03	12,52	0,0	1011,51	9,17	12,52	20,13	14,88	3,3	0,00	0,0
2011-09-01 12:00	325	43	83	0,0	20,03	12,52	0,0	1011,51	9,17	12,52	20,13	14,88	2,0	0,00	0,0
2011-09-01 12:30	159	43	86	2,4	19,93	13,63	0,0	1011,51	10,79	12,56	20,03	16,20	2,4	0,00	0,0
2011-09-01 13:00	165	43	78	0,0	19,93	13,93	0,0	1011,51	9,57	13,93	20,03	15,91	3,3	0,00	0,0
2011-09-01 13:30	341	43	70	1,2	20,03	15,13	0,0	1011,51	9,05	15,13	20,13	16,57	3,3	0,00	0,0
2011-09-01 14:00	10	43	72	1,2	20,03	13,73	0,0	1011,51	8,14	13,73	20,13	15,30	3,0	0,00	0,0
2011-09-01 14:30	127	43	77	2,0	19,93	13,23	0,0	1011,51	8,69	13,23	20,03	15,14	3,0	0,00	0,0
2011-09-01 15:00	106	43	92	0,0	19,93	11,72	1,8	1011,51	9,97	11,72	20,03	14,78	2,8	1,80	1,8
2011-09-01 15:30	104	43	94	0,0	20,03	11,82	2,4	1011,51	10,40	11,82	20,13	15,04	0,0	2,40	2,4
2011-09-01 16:00	104	43	93	0,0	20,03	12,32	2,4	1011,51	10,73	12,32	20,13	15,46	0,0	0,60	2,4
2011-09-01 16:30	107	43	94	0,0	20,03	12,32	2,4	1011,51	10,90	12,32	20,13	15,54	0,0	0,00	2,4
2011-09-01 17:00	106	43	92	0,0	20,03	12,72	2,4	1011,51	10,96	12,72	20,13	15,78	1,4	0,00	2,4
2011-09-01 17:30	96	43	87	0,0	20,13	13,23	2,4	1011,51	10,58	13,23	20,23	15,88	1,6	0,00	2,4
2011-09-01 18:00	100	43	89	0,0	20,13	13,02	2,4	1011,51	10,74	13,02	20,23	15,84	0,0	0,00	2,4
2011-09-01 18:30	100	44	86	0,0	20,13	12,92	2,4	1011,51	10,11	12,92	20,28	15,50	0,0	0,00	2,4
2011-09-01 19:00	99	43	88	0,0	20,13	12,72	2,4	1011,51	10,27	12,72	20,23	15,46	0,0	0,00	2,4
2011-09-01 19:30	98	43	92	0,0	20,23	11,92	2,4	1011,51	10,17	11,92	20,33	14,98	0,0	0,00	2,4
2011-09-01 20:00	97	43	95	0,0	20,23	11,32	2,4	1011,51	10,07	11,32	20,33	14,63	0,0	0,00	2,4
2011-09-01 20:30	97	43	96	0,0	20,23	9,72	2,4	1011,51	8,65	9,72	20,33	13,11	0,0	0,00	2,4
2011-09-01 21:00	98	44	97	0,0	20,13	8,52	2,4	1011,51	7,61	8,52	20,28	11,99	0,0	0,00	2,4
2011-09-01 21:30	95	43	97	0,0	20,13	7,92	2,4	1011,51	7,02	7,92	20,23	11,39	0,0	0,00	2,4
2011-09-01 22:00	96	43	99	0,0	20,13	7,32	2,4	1011,51	6,73	7,32	20,23	10,96	0,0	0,00	2,4
2011-09-01 22:30	99	43	99	0,0	20,13	7,32	2,4	1012,51	6,73	7,32	20,23	10,96	0,0	0,00	2,4

Datum	Vindrikt °	Fukt inne Rh%	Fukt ute Rh%	Vindhast m/s	Temp in °C	Temp ute °C	Nb. Mån mm	Tryck Mbar	Daggp °C	Kyleffekt °C	Vix inne °C	Vix ute °C	Vindby m/s	Korr lufttryck	Nederb./dygn mm
2011-09-01 23:00	95	43	99	0,0	20,13	7,12	2,4	1012,51	6,53	7,12	20,23	10,76	0,0	0,00	2,4
2011-09-01 23:30	95	43	98	0,0	20,13	6,52	2,4	1012,51	5,78	6,52	20,23	10,08	0,0	0,00	2,4
2011-09-02 00:00	95	43	100	0,0	20,13	6,12	2,4	1012,51	5,68	6,12	20,23	9,85	1,2	0,00	0,0
2011-09-02 00:30	99	43	100	0,0	20,13	6,12	2,4	1012,51	5,68	6,12	20,23	9,85	0,0	0,00	0,0
2011-09-02 01:00	343	43	100	0,0	20,03	6,12	2,4	1012,51	5,68	6,12	20,13	9,85	0,0	0,00	0,0
2011-09-02 01:30	343	43	100	0,0	20,03	6,02	2,4	1012,51	5,58	6,02	20,13	9,75	0,0	0,00	0,0
2011-09-02 02:00	343	43	100	0,0	20,03	5,62	2,4	1012,51	5,18	5,62	20,13	9,35	0,0	0,00	0,0
2011-09-02 02:30	343	43	100	0,0	20,03	5,92	2,4	1012,51	5,48	5,92	20,13	9,65	0,0	0,00	0,0
2011-09-02 03:00	343	43	100	0,0	20,03	6,52	2,4	1012,51	6,08	6,52	20,13	10,25	0,0	0,00	0,0
2011-09-02 03:30	343	43	100	0,0	20,03	6,92	2,4	1012,51	6,48	6,92	20,13	10,65	0,0	0,00	0,0
2011-09-02 04:00	342	43	100	0,0	20,03	6,72	2,4	1012,51	6,28	6,72	20,13	10,45	0,0	0,00	0,0
2011-09-02 04:30	342	43	100	0,0	20,03	6,02	2,4	1012,51	5,58	6,02	20,13	9,75	0,0	0,00	0,0
2011-09-02 05:00	343	43	100	0,0	20,03	5,32	2,4	1012,51	4,88	5,32	20,13	9,05	0,0	0,00	0,0
2011-09-02 05:30	342	43	100	0,0	20,03	5,92	2,4	1012,51	5,48	5,92	20,13	9,65	0,0	0,00	0,0
2011-09-02 06:00	343	43	100	0,0	20,03	6,12	2,4	1012,51	5,68	6,12	20,13	9,85	0,0	0,00	0,0
2011-09-02 06:30	343	43	100	0,0	20,03	6,72	2,4	1012,51	6,28	6,72	20,13	10,45	0,0	0,00	0,0
2011-09-02 07:00	343	43	100	0,0	19,93	6,52	2,4	1012,51	6,08	6,52	20,03	10,25	0,0	0,00	0,0
2011-09-02 07:30	342	43	100	0,0	19,93	7,32	2,4	1012,51	6,88	7,32	20,03	11,05	0,0	0,00	0,0
2011-09-02 08:00	343	43	100	0,0	20,03	7,92	2,4	1012,51	7,47	7,92	20,13	11,65	0,0	0,00	0,0
2011-09-02 08:30	75	43	100	0,0	20,13	8,72	2,4	1012,51	8,27	8,72	20,23	12,45	0,0	0,00	0,0
2011-09-02 09:00	151	43	100	1,6	20,23	9,82	2,4	1012,51	9,37	9,82	20,33	13,55	2,4	0,00	0,0
2011-09-02 09:30	120	43	100	1,6	20,33	10,42	2,4	1013,51	9,97	10,42	20,43	14,15	3,3	0,00	0,0
2011-09-02 10:00	125	43	100	2,2	20,43	10,42	2,4	1013,51	9,97	10,42	20,53	14,15	2,6	0,00	0,0
2011-09-02 10:30	126	43	100	1,4	20,43	10,82	2,4	1013,51	10,37	10,82	20,53	14,55	3,3	0,00	0,0
2011-09-02 11:00	156	43	100	3,3	20,43	12,02	2,4	1013,51	11,56	9,31	20,53	15,75	4,1	0,00	0,0
2011-09-02 11:30	131	43	85	3,7	20,43	13,02	2,4	1012,51	10,03	9,70	20,53	15,53	4,7	0,00	0,0
2011-09-02 12:00	114	43	78	2,2	20,33	13,53	2,4	1012,51	9,18	13,53	20,43	15,51	4,9	0,00	0,0
2011-09-02 12:30	70	43	75	2,0	20,33	13,33	2,4	1012,51	8,39	13,33	20,43	15,10	4,3	0,00	0,0
2011-09-02 13:00	124	43	70	3,5	20,33	14,23	2,4	1012,51	8,19	11,80	20,43	15,67	5,4	0,00	0,0
2011-09-02 13:30	130	43	68	3,7	20,33	14,73	2,4	1012,51	8,22	11,69	20,43	16,04	5,2	0,00	0,0
2011-09-02 14:00	146	43	64	3,7	20,23	15,33	2,4	1012,51	7,85	12,39	20,33	16,39	5,6	0,00	0,0
2011-09-02 14:30	107	43	57	1,2	20,23	15,53	2,4	1012,51	6,26	15,53	20,33	16,19	5,6	0,00	0,0
2011-09-02 15:00	167	43	57	3,7	20,23	15,73	2,4	1012,51	6,45	12,85	20,33	16,39	5,0	0,00	0,0
2011-09-02 15:30	141	43	55	3,5	20,23	15,83	2,4	1012,51	5,99	13,61	20,33	16,38	5,6	0,00	0,0
2011-09-02 16:00	134	43	59	3,9	20,23	15,63	2,4	1011,51	6,88	12,74	20,33	16,40	5,4	0,00	0,0
2011-09-02 16:30	126	43	58	3,0	20,23	15,63	2,4	1012,51	6,62	14,03	20,33	16,34	6,0	0,00	0,0
2011-09-02 17:00	141	44	58	4,3	20,33	15,43	2,4	1012,51	6,43	11,85	20,48	16,14	5,2	0,00	0,0
2011-09-02 17:30	150	43	64	3,0	20,33	14,93	2,4	1012,51	7,47	13,26	20,43	15,99	4,5	0,00	0,0
2011-09-02 18:00	148	43	65	1,8	20,33	14,03	2,4	1012,51	6,86	14,03	20,43	15,15	4,7	0,00	0,0
2011-09-02 18:30	135	43	68	2,0	20,33	13,63	2,4	1011,51	7,17	13,63	20,43	14,94	2,6	0,00	0,0
2011-09-02 19:00	129	43	70	0,0	20,33	13,53	2,4	1011,51	7,52	13,53	20,43	14,97	3,0	0,00	0,0
2011-09-02 19:30	92	43	72	0,0	20,33	12,82	2,4	1011,51	7,28	12,82	20,43	14,40	2,0	0,00	0,0
2011-09-02 20:00	102	43	76	1,2	20,33	11,92	2,4	1012,51	7,24	11,92	20,43	13,77	1,8	0,00	0,0
2011-09-02 20:30	110	43	78	0,0	20,33	11,32	2,4	1012,51	7,05	11,32	20,43	13,31	1,8	0,00	0,0
2011-09-02 21:00	101	43	80	1,4	20,23	11,02	2,4	1012,51	7,15	11,02	20,33	13,15	2,4	0,00	0,0
2011-09-02 21:30	105	43	81	1,8	20,23	10,72	2,4	1012,51	7,05	10,72	20,33	12,93	2,4	0,00	0,0

Datum	Vindrikt °	Fukt inne Rh%	Fukt ute Rh%	Vindhast m/s	Temp in °C	Temp ute °C	Nb. Mån mm	Tryck Mbar	Dagpp °C	Kyleffekt °C	Vix inne °C	Vix ute °C	Vindby m/s	Korr lufttryck	Nederb./dygn mm
2011-09-02 22:00	125	43	80	2,2	20,23	10,52	2,4	1012,51	6,66	10,52	20,33	12,65	3,0	0,00	0,0
2011-09-02 22:30	95	43	78	1,4	20,23	10,32	2,4	1012,51	6,09	10,32	20,33	12,31	2,6	0,00	0,0
2011-09-02 23:00	95	43	78	1,8	20,23	9,92	2,4	1012,51	5,70	9,92	20,33	11,91	2,8	0,00	0,0
2011-09-02 23:30	99	43	80	1,6	20,23	9,62	2,4	1012,51	5,79	9,62	20,33	11,75	2,8	0,00	0,0
2011-09-03 00:00	100	43	82	1,2	20,23	9,32	2,4	1012,51	5,87	9,32	20,33	11,60	3,1	0,00	0,0
2011-09-03 00:30	102	43	85	1,2	20,23	9,02	2,4	1012,51	6,11	9,02	20,33	11,52	3,0	0,00	0,0
2011-09-03 01:00	120	43	87	1,8	20,23	8,62	2,4	1012,51	6,07	8,62	20,33	11,28	2,6	0,00	0,0
2011-09-03 01:30	124	43	89	1,4	20,23	8,32	2,4	1012,51	6,12	8,32	20,33	11,13	3,0	0,00	0,0
2011-09-03 02:00	131	43	92	2,4	20,13	8,02	2,4	1012,51	6,32	6,65	20,23	11,08	3,0	0,00	0,0
2011-09-03 02:30	97	43	95	1,8	20,13	7,82	2,4	1012,51	6,60	7,82	20,23	11,12	3,3	0,00	0,0
2011-09-03 03:00	130	43	99	1,8	20,13	7,62	2,4	1012,51	7,02	7,62	20,23	11,26	3,3	0,00	0,0
2011-09-03 03:30	86	43	100	2,6	20,13	7,42	2,4	1012,51	6,98	6,02	20,23	11,15	3,1	0,00	0,0
2011-09-03 04:00	91	43	100	1,8	20,03	7,52	2,4	1012,51	7,08	7,52	20,13	11,25	3,1	0,00	0,0
2011-09-03 04:30	88	43	100	2,2	20,03	7,42	2,4	1012,51	6,98	7,42	20,13	11,15	3,1	0,00	0,0
2011-09-03 05:00	124	43	100	2,0	20,03	7,42	2,4	1013,51	6,98	7,42	20,13	11,15	3,3	0,00	0,0
2011-09-03 05:30	115	43	100	1,6	20,03	7,32	2,4	1013,51	6,88	7,32	20,13	11,05	3,9	0,00	0,0
2011-09-03 06:00	118	43	100	1,6	20,03	7,22	2,4	1013,51	6,78	7,22	20,13	10,95	3,5	0,00	0,0
2011-09-03 06:30	93	43	100	1,8	20,03	7,02	2,4	1013,51	6,58	7,02	20,13	10,75	3,3	0,00	0,0
2011-09-03 07:00	127	43	100	2,0	20,03	7,12	2,4	1013,51	6,68	7,12	20,13	10,85	3,9	0,00	0,0
2011-09-03 07:30	99	43	100	2,2	20,03	7,32	2,4	1012,51	6,88	7,32	20,13	11,05	3,5	0,00	0,0
2011-09-03 08:00	126	43	100	2,2	20,03	7,42	2,4	1012,51	6,98	7,42	20,13	11,15	3,7	0,00	0,0
2011-09-03 08:30	110	43	100	2,2	19,93	7,72	2,4	1013,51	7,28	7,72	20,03	11,45	4,9	0,00	0,0
2011-09-03 09:00	124	43	100	1,6	19,93	8,12	2,4	1013,51	7,67	8,12	20,03	11,85	4,1	0,00	0,0
2011-09-03 09:30	121	43	100	2,4	20,03	8,52	2,4	1013,51	8,07	7,18	20,13	12,25	4,7	0,00	0,0
2011-09-03 10:00	129	43	100	2,2	20,03	8,92	2,4	1013,51	8,47	8,92	20,13	12,65	6,0	0,00	0,0
2011-09-03 10:30	102	43	100	2,4	20,13	9,52	2,4	1013,51	9,07	8,24	20,23	13,25	5,2	0,00	0,0
2011-09-03 11:00	116	43	100	2,4	20,23	10,12	2,4	1013,51	9,67	8,87	20,33	13,85	5,0	0,00	0,0
2011-09-03 11:30	87	43	100	1,8	20,23	10,62	2,4	1013,51	10,17	10,62	20,33	14,35	4,1	0,00	0,0
2011-09-03 12:00	148	43	100	3,0	20,33	11,32	2,4	1013,51	10,87	9,33	20,43	15,05	5,6	0,00	0,0
2011-09-03 12:30	123	43	94	3,3	20,33	12,12	2,4	1013,51	10,70	9,43	20,43	15,34	5,4	0,00	0,0
2011-09-03 13:00	130	43	85	2,8	20,33	12,62	2,4	1013,51	9,63	10,75	20,43	15,13	6,6	0,00	0,0
2011-09-03 13:30	148	43	84	4,1	20,33	12,92	2,4	1013,51	9,74	8,84	20,43	15,35	6,4	0,00	0,0
2011-09-03 14:00	133	43	83	3,1	20,23	12,92	3,0	1013,51	9,56	11,08	20,33	15,28	11,9	0,60	0,6
2011-09-03 14:30	135	43	78	3,3	20,23	13,73	3,0	1013,51	9,38	11,24	20,33	15,71	6,4	0,60	0,6
2011-09-03 15:00	99	43	78	3,5	20,23	14,03	3,0	1012,51	9,67	11,57	20,33	16,01	5,8	0,00	0,6
2011-09-03 15:30	143	43	72	4,7	20,23	14,03	3,0	1012,51	8,43	9,49	20,33	15,60	8,9	0,00	0,6
2011-09-03 16:00	152	43	69	3,9	20,23	14,43	3,0	1012,51	8,16	11,34	20,33	15,80	8,3	0,00	0,6
2011-09-03 16:30	112	43	73	4,5	20,23	13,83	3,0	1012,51	8,45	9,25	20,33	15,47	8,3	0,00	0,6
2011-09-03 17:00	158	43	76	4,5	20,23	13,33	3,0	1012,51	8,59	8,63	20,33	15,17	5,2	0,00	0,6
2011-09-03 17:30	140	43	77	4,5	20,23	13,23	3,0	1012,51	8,69	8,50	20,33	15,14	5,0	0,00	0,6
2011-09-03 18:00	101	43	78	2,8	20,13	12,92	3,6	1012,51	8,60	11,08	20,23	14,91	6,0	0,60	1,2
2011-09-03 18:30	110	43	80	2,0	20,13	12,72	3,6	1012,51	8,80	12,72	20,23	14,86	4,7	0,60	1,2
2011-09-03 19:00	90	43	82	3,1	20,13	12,52	3,6	1012,51	8,98	10,64	20,23	14,80	6,6	0,00	1,2
2011-09-03 19:30	152	43	85	3,7	20,13	12,32	3,6	1012,51	9,34	8,89	20,23	14,83	5,0	0,00	1,2
2011-09-03 20:00	144	43	90	3,1	20,13	11,92	3,6	1012,51	9,83	9,99	20,23	14,82	5,2	0,00	1,2
2011-09-03 20:30	135	43	93	4,3	20,13	11,72	3,6	1012,51	10,14	7,39	20,23	14,86	5,0	0,00	1,2

Datum	Vindrikt °	Fukt inne Rh%	Fukt ute Rh%	Vindhast m/s	Temp in °C	Temp ute °C	Nb. Mån mm	Tryck Mbar	Daggp °C	Kyleffekt °C	Vix inne °C	Vix ute °C	Vindby m/s	Korr lufttryck	Nederb./dygn mm
2011-09-03 21:00	148	43	97	3,1	20,03	11,32	3,6	1012,51	10,39	9,33	20,13	14,79	5,2	0,00	1,2
2011-09-03 21:30	145	43	99	3,9	20,03	11,02	3,6	1012,51	10,41	7,37	20,13	14,67	6,4	0,00	1,2
2011-09-03 22:00	139	43	100	4,1	20,03	10,82	4,8	1012,51	10,37	6,31	20,13	14,55	6,4	1,20	2,4
2011-09-03 22:30	147	43	100	4,3	20,03	10,72	4,8	1012,51	10,27	6,19	20,13	14,45	6,9	1,20	2,4
2011-09-03 23:00	120	43	100	3,5	20,03	10,62	5,4	1012,51	10,17	7,73	20,13	14,35	6,6	0,60	3,0
2011-09-03 23:30	112	43	100	3,3	20,03	10,62	5,4	1012,51	10,17	7,73	20,13	14,35	6,2	0,60	3,0
2011-09-04 00:00	106	43	100	2,6	20,03	10,62	5,4	1012,51	10,17	9,40	20,13	14,35	6,4	0,00	0,0
2011-09-04 00:30	116	43	100	4,5	20,03	10,62	5,4	1012,51	10,17	5,28	20,13	14,35	6,4	0,00	0,0
2011-09-04 01:00	132	43	100	3,5	20,03	10,42	5,4	1012,51	9,97	7,51	20,13	14,15	6,6	0,00	0,0
2011-09-04 01:30	150	43	100	3,7	20,03	10,52	5,4	1012,51	10,07	6,78	20,13	14,25	7,1	0,00	0,0
2011-09-04 02:00	145	43	100	3,5	20,03	10,62	5,4	1011,51	10,17	7,73	20,13	14,35	6,2	0,00	0,0
2011-09-04 02:30	113	43	100	2,2	20,03	10,62	5,4	1011,51	10,17	10,62	20,13	14,35	5,6	0,00	0,0
2011-09-04 03:00	142	44	100	1,4	20,23	10,62	5,4	1011,51	10,17	10,62	20,38	14,35	5,0	0,00	0,0
2011-09-04 03:30	140	44	100	3,1	20,33	10,52	5,4	1011,51	10,07	8,46	20,48	14,25	5,4	0,00	0,0
2011-09-04 04:00	131	44	100	3,5	20,63	10,52	5,4	1011,51	10,07	7,62	20,78	14,25	6,0	0,00	0,0
2011-09-04 04:30	82	45	100	2,6	20,83	10,52	5,4	1011,51	10,07	9,29	21,02	14,25	5,4	0,00	0,0
2011-09-04 05:00	132	45	100	3,5	20,83	10,52	5,4	1011,51	10,07	7,62	21,02	14,25	4,9	0,00	0,0
2011-09-04 05:30	148	44	100	3,0	20,73	10,52	5,4	1011,51	10,07	8,46	20,88	14,25	4,5	0,00	0,0
2011-09-04 06:00	149	44	100	3,3	20,73	10,52	5,4	1011,51	10,07	7,62	20,88	14,25	5,0	0,00	0,0
2011-09-04 06:30	118	44	100	4,9	20,73	10,62	5,4	1011,51	10,17	5,28	20,88	14,35	5,2	0,00	0,0
2011-09-04 07:00	148	44	100	3,9	20,73	10,82	5,4	1010,51	10,37	7,13	20,88	14,55	6,0	0,00	0,0
2011-09-04 07:30	135	44	100	3,5	20,63	10,92	5,4	1011,51	10,47	8,07	20,78	14,65	6,6	0,00	0,0
2011-09-04 08:00	157	44	100	4,5	20,63	11,02	5,4	1011,51	10,57	5,78	20,78	14,75	5,8	0,00	0,0
2011-09-04 08:30	113	44	100	3,5	20,63	11,52	5,4	1011,51	11,07	8,75	20,78	15,25	6,9	0,00	0,0
2011-09-04 09:00	143	44	99	4,3	20,63	11,62	5,4	1011,51	11,01	7,27	20,78	15,27	7,5	0,00	0,0
2011-09-04 09:30	140	43	100	2,6	20,63	11,42	5,4	1011,51	10,97	10,24	20,73	15,15	6,8	0,00	0,0
2011-09-04 10:00	136	44	100	4,5	20,53	11,42	5,4	1011,51	10,97	6,27	20,68	15,15	6,9	0,00	0,0
2011-09-04 10:30	141	44	100	5,0	20,53	11,42	5,4	1011,51	10,97	5,84	20,68	15,15	8,1	0,00	0,0
2011-09-04 11:00	127	44	100	4,7	20,43	11,62	5,4	1011,51	11,16	6,52	20,58	15,35	6,6	0,00	0,0
2011-09-04 11:30	155	44	100	5,2	20,43	11,72	5,4	1011,51	11,26	6,22	20,58	15,45	8,1	0,00	0,0
2011-09-04 12:00	119	44	100	4,3	20,43	12,02	5,4	1011,51	11,56	7,76	20,58	15,75	6,4	0,00	0,0
2011-09-04 12:30	134	44	98	3,9	20,33	12,92	5,4	1010,51	12,14	9,59	20,48	16,48	7,9	0,00	0,0
2011-09-04 13:00	144	44	93	5,4	20,33	13,63	5,4	1011,51	12,02	8,22	20,48	16,76	7,9	0,00	0,0
2011-09-04 13:30	145	44	91	6,4	20,33	13,73	5,4	1011,51	11,78	7,58	20,48	16,70	10,0	0,00	0,0
2011-09-04 14:00	137	44	91	6,0	20,33	13,83	5,4	1011,51	11,87	8,09	20,48	16,80	8,5	0,00	0,0
2011-09-04 14:30	99	44	85	5,6	20,33	14,73	5,4	1011,51	11,69	9,63	20,48	17,23	8,5	0,00	0,0
2011-09-04 15:00	136	44	85	3,0	20,33	15,73	5,4	1011,51	12,66	14,14	20,48	18,23	8,7	0,00	0,0
2011-09-04 15:30	159	44	84	3,7	20,33	15,93	5,4	1010,51	12,67	13,09	20,48	18,35	7,7	0,00	0,0
2011-09-04 16:00	105	44	83	6,2	20,33	15,33	5,4	1010,51	11,90	10,04	20,48	17,68	8,3	0,00	0,0
2011-09-04 16:30	144	44	85	0,0	20,33	15,13	5,4	1010,51	12,08	15,13	20,48	17,63	7,5	0,00	0,0
2011-09-04 17:00	115	44	86	1,4	20,33	15,13	5,4	1010,51	12,26	15,13	20,48	17,71	4,5	0,00	0,0
2011-09-04 17:30	166	44	85	2,4	20,33	15,13	5,4	1010,51	12,08	14,15	20,48	17,63	6,0	0,00	0,0
2011-09-04 18:00	134	44	86	1,8	20,23	15,03	5,4	1010,51	12,16	15,03	20,38	17,61	5,4	0,00	0,0
2011-09-04 18:30	131	44	86	2,4	20,33	14,93	5,4	1010,51	12,07	13,94	20,48	17,51	4,5	0,00	0,0
2011-09-04 19:00	150	44	87	3,9	20,33	14,93	5,4	1010,51	12,25	11,92	20,48	17,58	5,2	0,00	0,0
2011-09-04 19:30	128	44	88	3,3	20,23	15,03	5,4	1010,51	12,53	12,70	20,38	17,76	5,0	0,00	0,0

Datum	Vindrikt °	Fukt inne Rh%	Fukt ute Rh%	Vindhast m/s	Temp in °C	Temp ute °C	Nb. Mån mm	Tryck Mbar	Dagpp °C	Kyleffekt °C	Vix inne °C	Vix ute °C	Vindby m/s	Korr lufttryck	Nederb./dygn mm
2011-09-04 20:00	138	44	89	4,9	20,23	14,93	5,4	1010,51	12,61	10,61	20,38	17,74	5,8	0,00	0,0
2011-09-04 20:30	146	44	88	4,1	20,23	14,93	5,4	1010,51	12,43	11,25	20,38	17,66	6,6	0,00	0,0
2011-09-04 21:00	155	44	92	3,0	20,23	14,73	5,4	1010,51	12,93	13,05	20,38	17,78	6,2	0,00	0,0
2011-09-04 21:30	82	44	95	2,6	20,23	14,43	5,4	1010,51	13,14	13,41	20,38	17,73	5,4	0,00	0,0
2011-09-04 22:00	127	44	97	0,0	20,23	14,03	5,4	1010,51	13,08	14,03	20,38	17,50	4,5	0,00	0,0
2011-09-04 22:30	121	45	99	2,4	20,23	13,93	5,4	1010,51	13,30	12,88	20,42	17,57	5,0	0,00	0,0
2011-09-04 23:00	133	44	100	1,8	20,23	13,73	7,8	1010,51	13,26	13,73	20,38	17,46	4,3	2,40	2,4
2011-09-04 23:30	124	44	100	2,4	20,23	13,63	11,4	1010,51	13,16	12,56	20,38	17,36	4,1	4,20	6,0
2011-09-05 00:00	146	44	100	2,4	20,23	13,63	11,4	1009,51	13,16	12,56	20,38	17,36	4,5	3,60	0,0
2011-09-05 00:30	136	44	100	2,4	20,23	13,63	13,2	1009,51	13,16	12,56	20,38	17,36	5,0	3,60	1,8
2011-09-05 01:00	133	44	100	2,4	20,23	13,83	13,2	1009,51	13,36	12,77	20,38	17,56	6,4	1,80	1,8
2011-09-05 01:30	107	45	100	2,4	20,23	13,83	14,4	1009,51	13,36	12,77	20,42	17,56	5,4	1,20	3,0
2011-09-05 02:00	138	45	100	4,1	20,23	13,93	15,0	1008,51	13,46	10,04	20,42	17,66	6,4	1,80	3,6
2011-09-05 02:30	129	45	100	2,4	20,23	14,03	16,8	1008,51	13,56	12,99	20,42	17,76	6,6	2,40	5,4
2011-09-05 03:00	120	45	100	2,4	20,13	13,93	18,6	1008,51	13,46	12,88	20,32	17,66	5,4	3,60	7,2
2011-09-05 03:30	104	45	100	1,8	20,13	14,03	22,8	1008,51	13,56	14,03	20,32	17,76	7,3	6,00	11,4
2011-09-05 04:00	121	45	100	4,5	20,23	14,13	24,6	1007,51	13,66	9,62	20,42	17,86	7,7	6,00	13,2
2011-09-05 04:30	145	45	100	4,3	20,23	14,23	24,6	1007,51	13,76	10,40	20,42	17,96	6,9	1,80	13,2
2011-09-05 05:00	132	45	100	6,6	20,23	14,33	24,6	1007,51	13,86	8,37	20,42	18,06	7,9	0,00	13,2
2011-09-05 05:30	105	45	100	4,3	20,23	14,33	24,6	1007,51	13,86	10,52	20,42	18,06	7,9	0,00	13,2
2011-09-05 06:00	145	45	100	4,5	20,23	14,33	24,6	1007,51	13,86	9,87	20,42	18,06	6,8	0,00	13,2
2011-09-05 06:30	141	45	100	3,5	20,23	14,33	24,6	1007,51	13,86	11,91	20,42	18,06	6,8	0,00	13,2
2011-09-05 07:00	155	45	100	3,9	20,23	14,33	24,6	1007,51	13,86	11,22	20,42	18,06	7,3	0,00	13,2
2011-09-05 07:30	146	45	100	3,0	20,23	14,33	25,8	1007,51	13,86	12,61	20,42	18,06	6,8	1,20	14,4
2011-09-05 08:00	156	45	100	4,1	20,23	14,33	25,8	1007,51	13,86	10,52	20,42	18,06	6,6	1,20	14,4
2011-09-05 08:30	156	45	100	4,1	20,23	14,43	25,8	1007,51	13,96	10,64	20,42	18,16	7,5	0,00	14,4
2011-09-05 09:00	144	45	100	2,6	20,23	14,43	25,8	1007,51	13,96	13,41	20,42	18,16	7,5	0,00	14,4
2011-09-05 09:30	153	45	100	4,9	20,23	14,43	26,4	1007,51	13,96	9,99	20,42	18,16	6,0	0,60	15,0
2011-09-05 10:00	123	45	100	5,0	20,23	14,33	26,4	1007,51	13,86	9,49	20,42	18,06	6,0	0,60	15,0
2011-09-05 10:30	146	45	100	3,5	20,23	14,33	28,2	1007,51	13,86	11,91	20,42	18,06	5,8	1,80	16,8
2011-09-05 11:00	137	46	100	3,9	20,23	14,53	28,2	1007,51	14,06	11,45	20,47	18,26	6,6	1,80	16,8
2011-09-05 11:30	127	46	100	3,0	20,23	14,53	29,4	1007,51	14,06	12,83	20,47	18,26	7,3	1,20	18,0
2011-09-05 12:00	163	46	100	2,6	20,23	14,63	29,4	1007,51	14,16	13,62	20,47	18,36	6,9	1,20	18,0
2011-09-05 12:30	145	46	100	4,7	20,23	14,73	30,0	1007,51	14,26	10,36	20,47	18,46	6,6	0,60	18,6
2011-09-05 13:00	158	46	100	4,3	20,23	14,63	30,0	1007,51	14,16	10,89	20,47	18,36	6,9	0,60	18,6
2011-09-05 13:30	159	46	100	4,3	20,23	14,53	30,0	1007,51	14,06	10,77	20,47	18,26	6,4	0,00	18,6
2011-09-05 14:00	130	46	100	3,5	20,23	14,53	30,0	1007,51	14,06	12,14	20,47	18,26	7,5	0,00	18,6
2011-09-05 14:30	139	46	100	2,6	20,23	14,73	30,0	1007,51	14,26	13,72	20,47	18,46	6,8	0,00	18,6
2011-09-05 15:00	147	46	100	3,5	20,23	14,63	31,8	1007,51	14,16	12,25	20,47	18,36	7,9	1,80	20,4
2011-09-05 15:30	131	46	100	4,3	20,23	14,53	33,0	1007,51	14,06	10,77	20,47	18,26	8,7	3,00	21,6
2011-09-05 16:00	145	46	100	6,0	20,23	14,43	33,0	1007,51	13,96	8,87	20,47	18,16	9,2	1,20	21,6
2011-09-05 16:30	149	46	100	5,0	20,23	14,33	33,0	1007,51	13,86	9,49	20,47	18,06	7,9	0,00	21,6
2011-09-05 17:00	147	46	100	3,3	20,23	14,43	33,0	1007,51	13,96	12,03	20,47	18,16	7,1	0,00	21,6
2011-09-05 17:30	137	46	100	3,3	20,33	14,43	34,2	1006,51	13,96	12,03	20,57	18,16	6,8	1,20	22,8
2011-09-05 18:00	132	46	100	4,1	20,33	14,53	34,2	1006,51	14,06	10,77	20,57	18,26	5,6	1,20	22,8
2011-09-05 18:30	124	46	100	3,0	20,33	14,63	34,2	1006,51	14,16	12,94	20,57	18,36	6,0	0,00	22,8



Datum	Vindrikt °	Fukt inne Rh%	Fukt ute Rh%	Vindhast m/s	Temp in °C	Temp ute °C	Nb. Mån mm	Tryck Mbar	Dagpp °C	Kyleffekt °C	Vix inne °C	Vix ute °C	Vindby m/s	Korr lufttryck	Nederb./dygn mm
2011-09-05 19:00	105	46	100	3,3	20,33	14,73	34,2	1006,51	14,26	12,37	20,57	18,46	6,0	0,00	22,8
2011-09-05 19:30	162	46	100	3,9	20,33	14,73	34,8	1006,51	14,26	11,69	20,57	18,46	6,2	0,60	23,4
2011-09-05 20:00	149	46	100	6,0	20,23	14,63	34,8	1006,51	14,16	9,13	20,47	18,36	6,8	0,60	23,4
2011-09-05 20:30	93	46	100	4,1	20,33	14,33	34,8	1006,51	13,86	10,52	20,57	18,06	7,3	0,00	23,4
2011-09-05 21:00	137	46	100	4,1	20,33	14,13	36,0	1006,51	13,66	10,28	20,57	17,86	9,6	1,20	24,6
2011-09-05 21:30	101	46	100	4,1	20,33	14,03	36,0	1005,51	13,56	10,16	20,57	17,76	7,5	1,20	24,6
2011-09-05 22:00	103	46	100	3,5	20,33	13,93	36,0	1005,51	13,46	11,46	20,57	17,66	6,6	0,00	24,6
2011-09-05 22:30	95	46	100	3,3	20,33	13,93	36,0	1005,51	13,46	11,46	20,57	17,66	6,4	0,00	24,6
2011-09-05 23:00	115	46	100	2,2	20,33	13,83	36,0	1005,51	13,36	13,83	20,57	17,56	5,6	0,00	24,6
2011-09-05 23:30	100	46	100	2,2	20,33	13,83	36,0	1005,51	13,36	13,83	20,57	17,56	6,4	0,00	24,6
2011-09-06 00:00	98	46	100	2,6	20,33	13,73	36,0	1005,51	13,26	12,67	20,57	17,46	4,3	0,00	0,0
2011-09-06 00:30	89	46	100	3,5	20,33	13,73	36,0	1004,51	13,26	11,24	20,57	17,46	4,5	0,00	0,0
2011-09-06 01:00	116	46	100	3,0	20,33	13,73	36,0	1004,51	13,26	11,95	20,57	17,46	4,7	0,00	0,0
2011-09-06 01:30	146	46	100	3,9	20,33	13,63	36,6	1003,51	13,16	10,40	20,57	17,36	6,4	0,60	0,6
2011-09-06 02:00	118	46	100	3,7	20,33	13,43	36,6	1003,51	12,96	10,17	20,57	17,15	5,2	0,60	0,6
2011-09-06 02:30	130	46	100	1,4	20,33	13,33	36,6	1002,51	12,86	13,33	20,57	17,05	6,2	0,00	0,6
2011-09-06 03:00	146	46	100	3,0	20,33	13,33	36,6	1002,51	12,86	11,52	20,57	17,05	5,0	0,00	0,6
2011-09-06 03:30	133	46	100	3,7	20,33	13,23	36,6	1002,51	12,76	9,94	20,57	16,95	5,4	0,00	0,6
2011-09-06 04:00	123	46	100	3,9	20,33	13,23	38,4	1001,51	12,76	9,94	20,57	16,95	5,8	1,80	2,4
2011-09-06 04:30	119	46	100	2,4	20,33	13,12	39,6	1001,51	12,66	12,04	20,57	16,85	5,4	3,00	3,6
2011-09-06 05:00	144	46	100	3,5	20,33	13,02	40,8	1001,51	12,56	10,44	20,57	16,75	6,0	2,40	4,8
2011-09-06 05:30	114	46	100	4,1	20,33	12,92	42,6	1000,51	12,46	8,84	20,57	16,65	4,9	3,00	6,6
2011-09-06 06:00	111	46	100	4,3	20,33	12,82	42,6	1000,51	12,36	8,72	20,57	16,55	6,9	1,80	6,6
2011-09-06 06:30	162	46	100	3,1	20,33	12,82	42,6	999,51	12,36	10,97	20,57	16,55	5,4	0,00	6,6
2011-09-06 07:00	135	46	100	4,5	20,33	12,82	42,6	999,51	12,36	8,01	20,57	16,55	5,2	0,00	6,6
2011-09-06 07:30	160	46	100	3,3	20,33	12,82	42,6	998,51	12,36	10,22	20,57	16,55	6,6	0,00	6,6
2011-09-06 08:00	146	46	100	2,8	20,33	12,92	42,6	998,51	12,46	11,08	20,57	16,65	6,0	0,00	6,6
2011-09-06 08:30	145	46	100	2,2	20,33	12,92	43,8	997,50	12,46	12,92	20,57	16,65	5,2	1,20	7,8
2011-09-06 09:00	156	46	100	5,0	20,33	13,02	44,4	997,50	12,56	7,85	20,57	16,75	5,6	1,80	8,4
2011-09-06 09:30	179	46	100	3,9	20,33	12,62	52,2	997,50	12,16	9,24	20,57	16,35	10,9	7,80	16,2
2011-09-06 10:00	180	46	100	1,8	20,33	12,22	54,0	997,50	11,76	12,22	20,57	15,95	5,2	9,59	18,0
2011-09-06 10:30	152	46	100	0,0	20,33	11,92	54,6	997,50	11,46	11,92	20,57	15,65	3,1	2,40	18,6
2011-09-06 11:00	161	46	100	1,6	20,33	11,72	55,8	997,50	11,26	11,72	20,57	15,45	3,9	1,80	19,8
2011-09-06 11:30	170	46	100	2,6	20,33	11,92	56,4	997,50	11,46	10,77	20,57	15,65	4,5	1,80	20,4
2011-09-06 12:00	120	46	100	2,6	20,23	12,12	56,4	997,50	11,66	10,98	20,47	15,85	4,3	0,60	20,4
2011-09-06 12:30	150	46	100	3,0	20,23	11,92	57,6	997,50	11,46	9,99	20,47	15,65	6,6	1,20	21,6
2011-09-06 13:00	156	46	100	5,2	20,23	12,32	57,6	997,50	11,86	6,97	20,47	16,05	5,8	1,20	21,6
2011-09-06 13:30	177	46	100	4,5	20,33	13,73	57,6	997,50	13,26	9,12	20,57	17,46	9,2	0,00	21,6
2011-09-06 14:00	173	46	91	2,4	20,33	13,93	57,6	997,50	11,97	12,88	20,57	16,90	8,3	0,00	21,6
2011-09-06 14:30	151	46	83	8,7	20,33	14,23	57,6	997,50	10,83	6,47	20,57	16,58	9,6	0,00	21,6
2011-09-06 15:00	184	46	75	2,8	20,33	14,33	57,6	997,50	9,35	12,61	20,57	16,10	10,8	0,00	21,6
2011-09-06 15:30	157	46	75	5,0	20,23	12,92	57,6	997,50	8,00	7,73	20,47	14,70	10,9	0,00	21,6
2011-09-06 16:00	157	45	72	6,0	20,23	13,43	57,6	998,51	7,85	7,57	20,42	15,00	8,7	0,00	21,6
2011-09-06 16:30	148	45	67	4,5	20,23	13,93	57,6	997,50	7,23	9,37	20,42	15,18	8,9	0,00	21,6
2011-09-06 17:00	156	45	64	2,8	20,23	13,93	57,6	997,50	6,53	12,17	20,42	14,99	8,5	0,00	21,6
2011-09-06 17:30	159	45	71	4,3	20,23	13,43	57,6	998,51	7,64	9,44	20,42	14,93	10,4	0,00	21,6

Datum	Vindrikt °	Fukt inne Rh%	Fukt ute Rh%	Vindhast m/s	Temp in °C	Temp ute °C	Nb. Mån mm	Tryck Mbar	Dagpp °C	Kyleffekt °C	Vix inne °C	Vix ute °C	Vindby m/s	Korr lufttryck	Nederb./dygn mm
2011-09-06 18:00	167	45	72	5,8	20,23	12,82	57,6	998,51	7,28	7,20	20,42	14,40	9,2	0,00	21,6
2011-09-06 18:30	162	44	72	4,3	20,23	12,52	57,6	998,51	6,99	8,36	20,38	14,10	8,5	0,00	21,6
2011-09-06 19:00	132	44	75	7,1	20,13	12,12	57,6	998,51	7,23	5,02	20,28	13,90	8,5	0,00	21,6
2011-09-06 19:30	188	44	75	3,5	20,13	11,92	57,6	998,51	7,04	9,20	20,28	13,70	9,0	0,00	21,6
2011-09-06 20:00	153	44	76	5,4	20,13	11,32	57,6	998,51	6,66	5,28	20,28	13,17	8,1	0,00	21,6
2011-09-06 20:30	179	44	77	4,1	20,03	10,92	57,6	998,51	6,47	6,43	20,18	12,84	8,9	0,00	21,6
2011-09-06 21:00	140	44	77	4,9	20,03	10,92	57,6	998,51	6,47	5,65	20,18	12,84	6,9	0,00	21,6
2011-09-06 21:30	143	44	81	3,9	20,03	10,92	57,6	998,51	7,24	7,25	20,18	13,13	7,5	0,00	21,6
2011-09-06 22:00	116	44	83	4,3	20,03	11,22	57,6	997,50	7,90	6,79	20,18	13,57	8,9	0,00	21,6
2011-09-06 22:30	136	44	84	4,1	20,03	11,22	57,6	997,50	8,09	6,79	20,18	13,65	9,0	0,00	21,6
2011-09-06 23:00	127	44	86	4,1	20,03	11,02	57,6	997,50	8,25	6,55	20,18	13,60	9,0	0,00	21,6
2011-09-06 23:30	159	44	87	4,3	20,03	11,12	57,6	996,50	8,52	6,67	20,18	13,78	8,3	0,00	21,6
2011-09-07 00:00	119	44	88	3,7	20,03	11,22	57,6	996,50	8,80	7,60	20,18	13,96	7,9	0,00	0,0
2011-09-07 00:30	137	44	89	4,7	20,03	10,92	57,6	995,50	8,67	5,65	20,18	13,74	7,9	0,00	0,0
2011-09-07 01:00	143	44	90	5,4	20,03	10,92	57,6	995,50	8,85	4,77	20,18	13,82	7,5	0,00	0,0
2011-09-07 01:30	155	44	91	4,5	20,03	10,92	57,6	994,50	9,01	5,65	20,18	13,90	8,3	0,00	0,0
2011-09-07 02:00	156	44	92	5,8	20,03	10,92	57,6	994,50	9,18	4,77	20,18	13,98	8,1	0,00	0,0
2011-09-07 02:30	135	44	93	3,5	20,13	10,92	57,6	993,50	9,35	8,07	20,28	14,06	8,3	0,00	0,0
2011-09-07 03:00	124	44	93	5,6	20,13	10,92	57,6	993,50	9,35	4,77	20,28	14,06	9,0	0,00	0,0
2011-09-07 03:30	124	44	94	4,5	20,13	10,92	57,6	993,50	9,51	5,65	20,28	14,14	8,3	0,00	0,0
2011-09-07 04:00	146	44	95	5,4	20,03	11,02	57,6	992,50	9,77	4,90	20,18	14,33	10,0	0,00	0,0
2011-09-07 04:30	135	44	95	4,9	20,03	11,12	57,6	992,50	9,87	5,90	20,18	14,43	8,7	0,00	0,0
2011-09-07 05:00	118	44	95	4,3	20,03	11,22	57,6	991,50	9,97	6,79	20,18	14,53	8,9	0,00	0,0
2011-09-07 05:30	121	44	95	2,2	20,03	11,12	57,6	991,50	9,87	11,12	20,18	14,43	9,0	0,00	0,0
2011-09-07 06:00	118	45	96	3,0	20,03	11,12	57,6	991,50	10,04	9,11	20,22	14,51	7,1	0,00	0,0
2011-09-07 06:30	128	45	100	4,1	20,03	10,72	57,6	990,50	10,27	6,19	20,22	14,45	7,3	0,00	0,0
2011-09-07 07:00	126	45	100	3,7	20,03	10,62	57,6	990,50	10,17	6,90	20,22	14,35	7,5	0,00	0,0
2011-09-07 07:30	127	45	100	3,3	20,03	10,52	57,6	990,50	10,07	7,62	20,22	14,25	7,7	0,00	0,0
2011-09-07 08:00	141	45	100	3,1	20,13	10,52	57,6	989,50	10,07	8,46	20,32	14,25	7,9	0,00	0,0
2011-09-07 08:30	104	45	100	2,6	20,23	10,62	58,2	989,50	10,17	9,40	20,42	14,35	8,7	0,60	0,6
2011-09-07 09:00	156	45	100	4,9	20,33	10,72	58,2	989,50	10,27	5,41	20,52	14,45	8,1	0,60	0,6
2011-09-07 09:30	101	45	100	4,5	20,33	10,82	58,2	988,50	10,37	5,53	20,52	14,55	9,8	0,00	0,6
2011-09-07 10:00	120	45	100	7,1	20,43	10,92	58,2	988,50	10,47	3,41	20,62	14,65	9,6	0,00	0,6
2011-09-07 10:30	148	44	100	3,9	20,53	11,12	58,2	988,50	10,67	7,48	20,68	14,85	7,7	0,00	0,6
2011-09-07 11:00	117	44	100	3,7	20,53	11,22	58,2	987,50	10,77	7,60	20,68	14,95	6,9	0,00	0,6
2011-09-07 11:30	172	44	100	2,0	20,53	11,42	58,2	987,50	10,97	11,42	20,68	15,15	6,9	0,00	0,6
2011-09-07 12:00	118	45	100	2,0	20,53	11,42	58,2	987,50	10,97	11,42	20,72	15,15	7,1	0,00	0,6
2011-09-07 12:30	122	45	100	3,7	20,43	10,92	60,0	987,50	10,47	7,25	20,62	14,65	7,9	1,80	2,4
2011-09-07 13:00	154	45	100	3,5	20,43	10,22	62,4	987,50	9,77	7,28	20,62	13,95	4,9	4,20	4,8
2011-09-07 13:30	155	45	100	1,4	20,33	10,32	62,4	987,50	9,87	10,32	20,52	14,05	4,1	2,40	4,8
2011-09-07 14:00	139	44	100	3,1	20,33	10,72	63,6	987,50	10,27	8,67	20,48	14,45	3,9	1,20	6,0
2011-09-07 14:30	113	44	100	1,4	20,33	10,92	63,6	986,50	10,47	10,92	20,48	14,65	3,9	0,00	6,0
2011-09-07 15:00	146	44	100	3,3	20,23	11,02	63,6	986,50	10,57	8,19	20,38	14,75	4,1	0,00	6,0
2011-09-07 15:30	158	45	100	2,2	20,23	10,92	63,6	986,50	10,47	10,92	20,42	14,65	4,7	0,00	6,0
2011-09-07 16:00	115	45	100	1,2	20,23	10,92	63,6	986,50	10,47	10,92	20,42	14,65	4,1	0,00	6,0
2011-09-07 16:30	147	45	100	1,8	20,23	11,22	64,2	986,50	10,77	11,22	20,42	14,95	4,3	0,60	6,6

Datum	Vindrikt °	Fukt inne Rh%	Fukt ute Rh%	Vindhast m/s	Temp in °C	Temp ute °C	Nb. Mån mm	Tryck Mbar	Dagpp °C	Kyleffekt °C	Vix inne °C	Vix ute °C	Vindby m/s	Korr lufttryck	Nederb./dygn mm
2011-09-07 17:00	128	44	100	0,0	20,23	11,22	64,2	986,50	10,77	11,22	20,38	14,95	3,9	0,60	6,6
2011-09-07 17:30	113	45	100	0,0	20,33	11,12	64,2	986,50	10,67	11,12	20,52	14,85	3,0	0,00	6,6
2011-09-07 18:00	101	45	100	1,8	20,23	11,02	64,2	986,50	10,57	11,02	20,42	14,75	3,5	0,00	6,6
2011-09-07 18:30	138	45	100	0,0	20,23	10,72	64,2	986,50	10,27	10,72	20,42	14,45	3,5	0,00	6,6
2011-09-07 19:00	101	45	100	0,0	20,23	10,42	64,2	986,50	9,97	10,42	20,42	14,15	2,8	0,00	6,6
2011-09-07 19:30	147	45	100	1,2	20,23	10,22	64,2	986,50	9,77	10,22	20,42	13,95	2,2	0,00	6,6
2011-09-07 20:00	142	45	100	0,0	20,23	10,12	64,2	986,50	9,67	10,12	20,42	13,85	2,0	0,00	6,6
2011-09-07 20:30	143	44	100	0,0	20,23	9,92	64,2	986,50	9,47	9,92	20,38	13,65	2,2	0,00	6,6
2011-09-07 21:00	83	44	100	0,0	20,13	9,92	64,2	986,50	9,47	9,92	20,28	13,65	2,4	0,00	6,6
2011-09-07 21:30	116	45	100	0,0	20,13	9,82	64,2	986,50	9,37	9,82	20,32	13,55	2,8	0,00	6,6
2011-09-07 22:00	118	45	100	0,0	20,13	9,82	64,2	986,50	9,37	9,82	20,32	13,55	3,7	0,00	6,6
2011-09-07 22:30	151	45	100	1,8	20,13	9,82	64,2	986,50	9,37	9,82	20,32	13,55	3,1	0,00	6,6
2011-09-07 23:00	175	45	100	0,0	20,13	9,82	64,2	987,50	9,37	9,82	20,32	13,55	3,5	0,00	6,6
2011-09-07 23:30	163	45	100	0,0	20,03	9,72	66,0	987,50	9,27	9,72	20,22	13,45	1,8	1,80	8,4
2011-09-08 00:00	328	45	100	0,0	20,03	9,52	66,0	988,50	9,07	9,52	20,22	13,25	1,2	6,00	0,0
2011-09-08 00:30	328	45	100	0,0	20,03	9,22	66,0	988,50	8,77	9,22	20,22	12,95	0,0	4,20	0,0
2011-09-08 01:00	328	44	100	0,0	20,13	9,12	67,8	988,50	8,67	9,12	20,28	12,85	0,0	1,80	1,8
2011-09-08 01:30	337	44	100	0,0	20,13	8,72	67,8	989,50	8,27	8,72	20,28	12,45	0,0	1,80	1,8
2011-09-08 02:00	336	44	100	0,0	20,13	8,62	67,8	989,50	8,17	8,62	20,28	12,35	0,0	0,00	1,8
2011-09-08 02:30	341	44	100	0,0	20,03	8,62	67,8	989,50	8,17	8,62	20,18	12,35	0,0	0,00	1,8
2011-09-08 03:00	341	44	100	0,0	20,03	8,52	67,8	990,50	8,07	8,52	20,18	12,25	0,0	0,00	1,8
2011-09-08 03:30	341	44	100	0,0	20,03	8,32	67,8	990,50	7,87	8,32	20,18	12,05	0,0	0,00	1,8
2011-09-08 04:00	340	44	100	0,0	20,03	8,02	67,8	991,50	7,57	8,02	20,18	11,75	0,0	0,00	1,8
2011-09-08 04:30	340	44	100	0,0	20,03	7,62	67,8	991,50	7,18	7,62	20,18	11,35	0,0	0,00	1,8
2011-09-08 05:00	340	44	100	0,0	20,13	7,52	67,8	991,50	7,08	7,52	20,28	11,25	0,0	0,00	1,8
2011-09-08 05:30	341	44	100	0,0	20,23	7,22	67,8	991,50	6,78	7,22	20,38	10,95	0,0	0,00	1,8
2011-09-08 06:00	341	44	100	0,0	20,33	7,32	67,8	992,50	6,88	7,32	20,48	11,05	0,0	0,00	1,8
2011-09-08 06:30	340	44	100	0,0	20,43	7,12	67,8	992,50	6,68	7,12	20,58	10,85	0,0	0,00	1,8
2011-09-08 07:00	341	44	100	0,0	20,43	7,32	67,8	992,50	6,88	7,32	20,58	11,05	0,0	0,00	1,8
2011-09-08 07:30	340	44	100	0,0	20,43	7,62	67,8	993,50	7,18	7,62	20,58	11,35	0,0	0,00	1,8
2011-09-08 08:00	356	44	100	0,0	20,43	7,92	67,8	993,50	7,47	7,92	20,58	11,65	0,0	0,00	1,8
2011-09-08 08:30	356	44	100	0,0	20,43	8,32	67,8	993,50	7,87	8,32	20,58	12,05	0,0	0,00	1,8
2011-09-08 09:00	356	44	100	0,0	20,33	8,92	67,8	993,50	8,47	8,92	20,48	12,65	0,0	0,00	1,8
2011-09-08 09:30	1	44	100	0,0	20,33	9,32	67,8	994,50	8,87	9,32	20,48	13,05	0,0	0,00	1,8
2011-09-08 10:00	17	43	98	0,0	20,33	9,72	67,8	994,50	8,96	9,72	20,43	13,28	0,0	0,00	1,8
2011-09-08 10:30	13	44	93	0,0	20,23	10,22	67,8	994,50	8,66	10,22	20,38	13,36	0,0	0,00	1,8
2011-09-08 11:00	12	43	91	0,0	20,23	10,92	67,8	994,50	9,01	10,92	20,33	13,90	0,0	0,00	1,8
2011-09-08 11:30	9	44	83	0,0	20,23	10,12	67,8	994,50	6,83	10,12	20,38	12,47	1,4	0,00	1,8
2011-09-08 12:00	356	44	82	0,0	20,13	10,62	67,8	995,50	7,13	10,62	20,28	12,90	0,0	0,00	1,8
2011-09-08 12:30	356	44	72	0,0	20,13	11,32	67,8	995,50	5,84	11,32	20,28	12,90	1,4	0,00	1,8
2011-09-08 13:00	356	44	74	0,0	20,13	10,92	67,8	995,50	5,87	10,92	20,28	12,63	0,0	0,00	1,8
2011-09-08 13:30	356	44	77	0,0	20,13	11,32	67,8	995,50	6,86	11,32	20,28	13,24	0,0	0,00	1,8
2011-09-08 14:00	118	44	71	0,0	20,13	12,22	67,8	995,50	6,49	12,22	20,28	13,73	2,0	0,00	1,8
2011-09-08 14:30	50	44	73	0,0	20,23	12,22	67,8	995,50	6,92	12,22	20,38	13,87	0,0	0,00	1,8
2011-09-08 15:00	68	44	70	0,0	20,23	12,12	67,8	995,50	6,18	12,12	20,38	13,57	0,0	0,00	1,8
2011-09-08 15:30	131	44	74	0,0	20,23	12,42	67,8	995,50	7,31	12,42	20,38	14,13	0,0	0,00	1,8

Datum	Vindrikt °	Fukt inne Rh%	Fukt ute Rh%	Vindhast m/s	Temp in °C	Temp ute °C	Nb. Mån mm	Tryck Mbar	Daggp °C	Kyleffekt °C	Vix inne °C	Vix ute °C	Vindby m/s	Korr lufttryck	Nederb./dygn mm
2011-09-08 16:00	121	44	71	0,0	20,23	12,72	67,8	995,50	6,97	12,72	20,38	14,23	0,0	0,00	1,8
2011-09-08 16:30	98	44	74	0,0	20,23	12,22	67,8	995,50	7,12	12,22	20,38	13,93	0,0	0,00	1,8
2011-09-08 17:00	73	44	78	0,0	20,23	12,12	67,8	995,50	7,83	12,12	20,38	14,11	0,0	0,00	1,8
2011-09-08 17:30	116	44	82	0,0	20,23	11,52	67,8	995,50	8,01	11,52	20,38	13,80	0,0	0,00	1,8
2011-09-08 18:00	52	44	88	0,0	20,23	11,02	67,8	995,50	8,60	11,02	20,38	13,76	0,0	0,00	1,8
2011-09-08 18:30	52	44	90	0,0	20,13	11,02	67,8	995,50	8,94	11,02	20,28	13,92	0,0	0,00	1,8
2011-09-08 19:00	51	44	88	0,0	20,13	10,72	67,8	995,50	8,31	10,72	20,28	13,46	0,0	0,00	1,8
2011-09-08 19:30	38	44	88	0,0	20,13	10,02	67,8	995,50	7,62	10,02	20,28	12,76	0,0	0,00	1,8
2011-09-08 20:00	33	44	90	0,0	20,13	9,32	67,8	996,50	7,27	9,32	20,28	12,21	0,0	0,00	1,8
2011-09-08 20:30	9	44	92	0,0	20,13	9,02	67,8	996,50	7,31	9,02	20,28	12,08	0,0	0,00	1,8
2011-09-08 21:00	356	44	92	0,0	20,13	8,82	67,8	996,50	7,11	8,82	20,28	11,88	0,0	0,00	1,8
2011-09-08 21:30	3	44	95	0,0	20,13	8,52	67,8	996,50	7,30	8,52	20,28	11,82	0,0	0,00	1,8
2011-09-08 22:00	1	44	95	0,0	20,03	8,92	67,8	996,50	7,69	8,92	20,18	12,22	0,0	0,00	1,8
2011-09-08 22:30	356	44	92	0,0	20,03	9,32	67,8	996,50	7,60	9,32	20,18	12,38	0,0	0,00	1,8
2011-09-08 23:00	6	44	94	0,0	20,03	9,22	67,8	996,50	7,83	9,22	20,18	12,44	0,0	0,00	1,8
2011-09-08 23:30	5	44	95	0,0	20,03	9,22	67,8	996,50	7,99	9,22	20,18	12,52	0,0	0,00	1,8
2011-09-09 00:00	5	44	96	0,0	20,03	9,22	67,8	996,50	8,15	9,22	20,18	12,61	0,0	0,00	0,0
2011-09-09 00:30	5	44	97	0,0	20,03	9,22	67,8	996,50	8,31	9,22	20,18	12,69	0,0	0,00	0,0
2011-09-09 01:00	1	44	98	0,0	20,03	9,32	67,8	996,50	8,56	9,32	20,18	12,88	0,0	0,00	0,0
2011-09-09 01:30	356	44	99	0,0	20,03	9,42	67,8	996,50	8,82	9,42	20,18	13,06	0,0	0,00	0,0
2011-09-09 02:00	2	44	99	0,0	20,03	9,32	67,8	996,50	8,72	9,32	20,18	12,96	0,0	0,00	0,0
2011-09-09 02:30	10	44	100	0,0	20,03	9,12	67,8	996,50	8,67	9,12	20,18	12,85	0,0	0,00	0,0
2011-09-09 03:00	356	44	100	0,0	20,03	8,92	67,8	997,50	8,47	8,92	20,18	12,65	0,0	0,00	0,0
2011-09-09 03:30	351	44	100	0,0	20,03	8,92	69,0	997,50	8,47	8,92	20,18	12,65	0,0	1,20	1,2
2011-09-09 04:00	334	44	100	0,0	20,03	8,82	69,0	997,50	8,37	8,82	20,18	12,55	0,0	1,20	1,2
2011-09-09 04:30	1	44	100	0,0	20,03	8,72	69,0	997,50	8,27	8,72	20,18	12,45	0,0	0,00	1,2
2011-09-09 05:00	356	44	100	0,0	20,03	8,52	69,0	997,50	8,07	8,52	20,18	12,25	1,4	0,00	1,2
2011-09-09 05:30	1	44	100	0,0	20,13	8,42	69,0	997,50	7,97	8,42	20,28	12,15	0,0	0,00	1,2
2011-09-09 06:00	356	44	100	0,0	20,13	8,32	69,0	997,50	7,87	8,32	20,28	12,05	0,0	0,00	1,2
2011-09-09 06:30	356	44	100	0,0	20,23	8,12	69,0	997,50	7,67	8,12	20,38	11,85	0,0	0,00	1,2
2011-09-09 07:00	356	44	100	0,0	20,33	8,12	69,0	997,50	7,67	8,12	20,48	11,85	1,4	0,00	1,2
2011-09-09 07:30	314	44	100	0,0	20,43	8,22	69,0	997,50	7,77	8,22	20,58	11,95	2,8	0,00	1,2
2011-09-09 08:00	356	44	98	1,2	20,43	8,32	69,0	998,51	7,57	8,32	20,58	11,88	3,0	0,00	1,2
2011-09-09 08:30	326	44	97	1,4	20,43	8,52	69,0	998,51	7,61	8,52	20,58	11,99	3,5	0,00	1,2
2011-09-09 09:00	346	43	99	0,0	20,43	8,62	69,0	998,51	8,02	8,62	20,53	12,26	1,6	0,00	1,2
2011-09-09 09:30	343	43	100	0,0	20,43	9,02	69,0	999,51	8,57	9,02	20,53	12,75	0,0	0,00	1,2
2011-09-09 10:00	335	43	97	0,0	20,43	9,52	69,0	999,51	8,61	9,52	20,53	12,99	1,4	0,00	1,2
2011-09-09 10:30	351	43	92	2,6	20,33	9,42	69,0	999,51	7,70	8,13	20,43	12,48	4,3	0,00	1,2
2011-09-09 11:00	333	43	96	1,4	20,33	9,22	69,0	999,51	8,15	9,22	20,43	12,61	4,1	0,00	1,2
2011-09-09 11:30	351	43	97	1,6	20,33	9,42	69,0	1000,51	8,51	9,42	20,43	12,89	3,7	0,00	1,2
2011-09-09 12:00	331	43	100	0,0	20,23	9,62	69,0	1000,51	9,17	9,62	20,33	13,35	4,3	0,00	1,2
2011-09-09 12:30	330	43	100	1,2	20,23	9,32	69,0	1000,51	8,87	9,32	20,33	13,05	3,5	0,00	1,2
2011-09-09 13:00	326	43	98	0,0	20,23	9,52	69,0	1000,51	8,76	9,52	20,33	13,08	2,6	0,00	1,2
2011-09-09 13:30	3	43	97	1,4	20,23	9,52	69,0	1001,51	8,61	9,52	20,33	12,99	3,3	0,00	1,2
2011-09-09 14:00	330	43	98	0,0	20,23	9,72	69,0	1001,51	8,96	9,72	20,33	13,28	3,0	0,00	1,2
2011-09-09 14:30	351	43	91	1,6	20,23	10,22	69,0	1001,51	8,32	10,22	20,33	13,20	3,3	0,00	1,2

Datum	Vindrikt °	Fukt inne Rh%	Fukt ute Rh%	Vindhast m/s	Temp in °C	Temp ute °C	Nb. Mån mm	Tryck Mbar	Dagpp °C	Kyleffekt °C	Vix inne °C	Vix ute °C	Vindby m/s	Korr lufttryck	Nederb./dygn mm
2011-09-09 15:00	356	43	88	0,0	20,23	10,72	69,0	1001,51	8,31	10,72	20,33	13,46	3,3	0,00	1,2
2011-09-09 15:30	356	43	85	2,0	20,23	10,82	69,0	1001,51	7,87	10,82	20,33	13,33	3,9	0,00	1,2
2011-09-09 16:00	1	43	84	1,8	20,23	10,72	69,0	1001,51	7,60	10,72	20,33	13,15	3,3	0,00	1,2
2011-09-09 16:30	345	43	83	3,0	20,33	10,92	69,0	1001,51	7,61	8,89	20,43	13,27	3,3	0,00	1,2
2011-09-09 17:00	351	43	83	1,8	20,33	10,52	69,0	1002,51	7,22	10,52	20,43	12,87	3,7	0,00	1,2
2011-09-09 17:30	325	43	84	0,0	20,33	10,52	69,0	1002,51	7,40	10,52	20,43	12,95	3,3	0,00	1,2
2011-09-09 18:00	337	43	86	1,4	20,33	10,32	69,0	1002,51	7,56	10,32	20,43	12,90	3,3	0,00	1,2
2011-09-09 18:30	337	43	87	1,4	20,33	10,12	69,0	1002,51	7,54	10,12	20,43	12,78	2,6	0,00	1,2
2011-09-09 19:00	335	43	87	1,8	20,33	9,72	69,0	1002,51	7,15	9,72	20,43	12,38	2,4	0,00	1,2
2011-09-09 19:30	2	43	89	0,0	20,23	9,52	69,0	1003,51	7,30	9,52	20,33	12,34	2,8	0,00	1,2
2011-09-09 20:00	0	43	91	0,0	20,23	9,32	69,0	1003,51	7,44	9,32	20,33	12,29	1,8	0,00	1,2
2011-09-09 20:30	332	43	92	0,0	20,23	9,22	69,0	1003,51	7,50	9,22	20,33	12,28	1,4	0,00	1,2
2011-09-09 21:00	346	43	91	0,0	20,23	9,02	69,0	1003,51	7,14	9,02	20,33	11,99	1,2	0,00	1,2
2011-09-09 21:30	346	43	93	0,0	20,23	8,82	69,0	1003,51	7,27	8,82	20,33	11,96	0,0	0,00	1,2
2011-09-09 22:00	346	42	94	0,0	20,23	8,62	69,0	1003,51	7,24	8,62	20,28	11,84	0,0	0,00	1,2
2011-09-09 22:30	343	42	95	0,0	20,13	8,52	69,0	1003,51	7,30	8,52	20,18	11,82	1,2	0,00	1,2
2011-09-09 23:00	342	42	96	0,0	20,13	8,52	69,0	1003,51	7,46	8,52	20,18	11,91	0,0	0,00	1,2
2011-09-09 23:30	326	42	96	0,0	20,03	8,42	69,0	1004,51	7,36	8,42	20,08	11,81	0,0	0,00	1,2
2011-09-10 00:00	351	42	96	0,0	20,03	8,42	69,0	1004,51	7,36	8,42	20,08	11,81	0,0	0,00	0,0
2011-09-10 00:30	351	42	97	0,0	19,93	8,42	69,0	1004,51	7,51	8,42	19,98	11,89	1,2	0,00	0,0
2011-09-10 01:00	351	42	96	0,0	19,93	8,42	69,0	1004,51	7,36	8,42	19,98	11,81	1,4	0,00	0,0
2011-09-10 01:30	351	42	97	0,0	19,93	8,32	69,0	1004,51	7,41	8,32	19,98	11,79	0,0	0,00	0,0
2011-09-10 02:00	351	42	97	0,0	19,93	8,32	69,0	1004,51	7,41	8,32	19,98	11,79	0,0	0,00	0,0
2011-09-10 02:30	342	42	98	0,0	19,93	8,32	69,0	1004,51	7,57	8,32	19,98	11,88	1,4	0,00	0,0
2011-09-10 03:00	347	42	98	0,0	19,83	8,22	69,0	1004,51	7,47	8,22	19,88	11,78	0,0	0,00	0,0
2011-09-10 03:30	351	42	98	0,0	19,93	8,22	69,0	1004,51	7,47	8,22	19,98	11,78	0,0	0,00	0,0
2011-09-10 04:00	351	42	99	0,0	19,93	8,22	69,0	1004,51	7,62	8,22	19,98	11,86	0,0	0,00	0,0
2011-09-10 04:30	351	42	98	0,0	20,03	8,12	69,0	1004,51	7,37	8,12	20,08	11,68	0,0	0,00	0,0
2011-09-10 05:00	351	42	99	0,0	20,13	8,02	69,0	1004,51	7,42	8,02	20,18	11,66	0,0	0,00	0,0
2011-09-10 05:30	351	42	99	0,0	20,23	7,92	69,0	1004,51	7,32	7,92	20,28	11,56	0,0	0,00	0,0
2011-09-10 06:00	351	42	99	0,0	20,23	7,92	69,0	1004,51	7,32	7,92	20,28	11,56	0,0	0,00	0,0
2011-09-10 06:30	351	42	100	0,0	20,33	7,82	69,0	1004,51	7,38	7,82	20,38	11,55	0,0	0,00	0,0
2011-09-10 07:00	351	42	100	0,0	20,33	7,92	69,0	1004,51	7,47	7,92	20,38	11,65	0,0	0,00	0,0
2011-09-10 07:30	341	42	100	0,0	20,33	8,02	69,0	1005,51	7,57	8,02	20,38	11,75	0,0	0,00	0,0
2011-09-10 08:00	339	42	100	0,0	20,23	8,22	69,0	1005,51	7,77	8,22	20,28	11,95	1,6	0,00	0,0
2011-09-10 08:30	310	42	99	0,0	20,13	8,52	69,0	1005,51	7,92	8,52	20,18	12,16	1,2	0,00	0,0
2011-09-10 09:00	335	42	94	0,0	20,13	8,92	69,0	1005,51	7,53	8,92	20,18	12,14	2,6	0,00	0,0
2011-09-10 09:30	9	42	90	1,6	20,03	9,32	69,0	1005,51	7,27	9,32	20,08	12,21	2,2	0,00	0,0
2011-09-10 10:00	327	42	89	0,0	20,03	9,72	69,0	1005,51	7,49	9,72	20,08	12,54	2,6	0,00	0,0
2011-09-10 10:30	341	42	87	0,0	20,03	10,12	69,0	1006,51	7,54	10,12	20,08	12,78	2,8	0,00	0,0
2011-09-10 11:00	343	42	85	1,2	20,03	10,32	69,0	1006,51	7,39	10,32	20,08	12,82	2,8	0,00	0,0
2011-09-10 11:30	329	42	83	0,0	20,03	10,62	69,0	1006,51	7,32	10,62	20,08	12,97	2,8	0,00	0,0
2011-09-10 12:00	332	42	81	1,2	20,03	10,62	69,0	1006,51	6,95	10,62	20,08	12,83	3,1	0,00	0,0
2011-09-10 12:30	345	42	80	0,0	20,03	10,82	69,0	1006,51	6,95	10,82	20,08	12,95	2,8	0,00	0,0
2011-09-10 13:00	332	42	78	0,0	20,03	10,92	69,0	1006,51	6,67	10,92	20,08	12,91	2,6	0,00	0,0
2011-09-10 13:30	338	42	78	1,2	20,03	10,82	69,0	1006,51	6,57	10,82	20,08	12,81	2,4	0,00	0,0

Datum	Vindrikt °	Fukt inne Rh%	Fukt ute Rh%	Vindhast m/s	Temp in °C	Temp ute °C	Nb. Mån mm	Tryck Mbar	Dagpp °C	Kyleffekt °C	Vix inne °C	Vix ute °C	Vindby m/s	Korr lufttryck	Nederb./dygn mm
2011-09-10 14:00	344	42	77	2,2	20,03	11,22	69,0	1006,51	6,76	11,22	20,08	13,14	2,2	0,00	0,0
2011-09-10 14:30	356	42	76	1,4	20,03	11,52	69,0	1007,51	6,85	11,52	20,08	13,37	2,6	0,00	0,0
2011-09-10 15:00	342	42	77	0,0	20,03	11,32	69,0	1007,51	6,86	11,32	20,08	13,24	2,8	0,00	0,0
2011-09-10 15:30	328	42	76	0,0	20,03	11,72	69,0	1007,51	7,05	11,72	20,08	13,57	2,4	0,00	0,0
2011-09-10 16:00	340	42	73	1,2	20,03	11,92	69,0	1007,51	6,63	11,92	20,08	13,57	2,4	0,00	0,0
2011-09-10 16:30	346	42	69	0,0	20,03	12,52	69,0	1007,51	6,35	12,52	20,08	13,90	2,2	0,00	0,0
2011-09-10 17:00	160	42	68	0,0	20,03	13,43	69,0	1007,51	6,98	13,43	20,08	14,74	2,6	0,00	0,0
2011-09-10 17:30	4	42	71	1,4	20,13	12,32	69,0	1007,51	6,59	12,32	20,18	13,83	2,4	0,00	0,0
2011-09-10 18:00	8	42	68	0,0	20,13	12,12	69,0	1007,51	5,74	12,12	20,18	13,44	2,2	0,00	0,0
2011-09-10 18:30	356	42	71	1,6	20,13	12,02	69,0	1007,51	6,30	12,02	20,18	13,53	1,8	0,00	0,0
2011-09-10 19:00	329	42	76	0,0	20,13	11,22	69,0	1007,51	6,56	11,22	20,18	13,07	1,8	0,00	0,0
2011-09-10 19:30	351	42	85	0,0	20,13	9,52	69,0	1007,51	6,60	9,52	20,18	12,02	1,2	0,00	0,0
2011-09-10 20:00	337	42	89	0,0	20,03	8,12	69,0	1007,51	5,92	8,12	20,08	10,93	0,0	0,00	0,0
2011-09-10 20:30	356	42	91	0,0	19,93	7,52	69,0	1007,51	5,66	7,52	19,98	10,49	1,6	0,00	0,0
2011-09-10 21:00	356	42	94	0,0	19,93	6,92	69,0	1007,51	5,55	6,92	19,98	10,14	0,0	0,00	0,0
2011-09-10 21:30	356	42	95	0,0	19,93	6,32	69,0	1007,51	5,12	6,32	19,98	9,62	0,0	0,00	0,0
2011-09-10 22:00	356	42	97	0,0	19,93	5,62	69,0	1007,51	4,73	5,62	19,98	9,09	0,0	0,00	0,0
2011-09-10 22:30	356	42	99	0,0	19,93	5,32	69,0	1007,51	4,73	5,32	19,98	8,96	0,0	0,00	0,0
2011-09-10 23:00	20	42	97	0,0	19,83	5,12	69,0	1007,51	4,23	5,12	19,88	8,59	0,0	0,00	0,0
2011-09-10 23:30	22	42	99	0,0	19,83	4,92	69,0	1008,51	4,33	4,92	19,88	8,56	0,0	0,00	0,0
2011-09-11 00:00	91	42	99	0,0	19,83	4,82	69,0	1008,51	4,24	4,82	19,88	8,46	1,4	0,00	0,0
2011-09-11 00:30	82	42	99	0,0	19,93	4,62	69,0	1007,51	4,04	4,62	19,98	8,26	0,0	0,00	0,0
2011-09-11 01:00	80	42	100	0,0	19,93	5,02	69,0	1007,51	4,58	5,02	19,98	8,75	0,0	0,00	0,0
2011-09-11 01:30	85	42	100	0,0	19,93	5,32	69,0	1007,51	4,88	5,32	19,98	9,05	0,0	0,00	0,0
2011-09-11 02:00	109	43	100	0,0	19,93	5,42	69,0	1007,51	4,98	5,42	20,03	9,15	1,2	0,00	0,0
2011-09-11 02:30	90	43	100	0,0	19,93	5,42	69,0	1007,51	4,98	5,42	20,03	9,15	1,4	0,00	0,0
2011-09-11 03:00	93	43	100	0,0	20,03	5,72	69,0	1007,51	5,28	5,72	20,13	9,45	1,8	0,00	0,0
2011-09-11 03:30	96	43	100	0,0	20,13	5,82	69,0	1007,51	5,38	5,82	20,23	9,55	2,2	0,00	0,0
2011-09-11 04:00	105	43	100	0,0	20,33	5,72	69,0	1006,51	5,28	5,72	20,43	9,45	2,4	0,00	0,0
2011-09-11 04:30	116	43	100	0,0	20,53	5,72	69,0	1006,51	5,28	5,72	20,63	9,45	2,4	0,00	0,0
2011-09-11 05:00	120	43	100	0,0	20,63	5,52	69,0	1006,51	5,08	5,52	20,73	9,25	2,6	0,00	0,0
2011-09-11 05:30	111	43	100	0,0	20,73	5,12	69,0	1005,51	4,68	5,12	20,83	8,85	2,2	0,00	0,0
2011-09-11 06:00	114	43	100	1,4	20,83	5,02	69,0	1005,51	4,58	5,02	20,93	8,75	3,0	0,00	0,0
2011-09-11 06:30	114	43	100	1,2	20,83	5,02	69,0	1005,51	4,58	5,02	20,93	8,75	3,3	0,00	0,0
2011-09-11 07:00	136	43	100	2,8	20,83	5,12	69,0	1005,51	4,68	2,56	20,93	8,85	3,7	0,00	0,0
2011-09-11 07:30	100	43	100	2,4	20,83	5,42	69,0	1005,51	4,98	3,91	20,93	9,15	4,3	0,00	0,0
2011-09-11 08:00	104	43	100	2,4	20,73	5,62	69,0	1005,51	5,18	4,12	20,83	9,35	3,7	0,00	0,0
2011-09-11 08:30	109	42	100	1,8	20,73	6,12	69,0	1004,51	5,68	6,12	20,78	9,85	4,1	0,00	0,0
2011-09-11 09:00	119	42	100	1,8	20,63	7,02	69,0	1004,51	6,58	7,02	20,68	10,75	3,1	0,00	0,0
2011-09-11 09:30	154	42	100	2,4	20,53	7,12	69,0	1004,51	6,68	5,70	20,58	10,85	3,7	0,00	0,0
2011-09-11 10:00	71	43	100	1,8	20,53	7,42	69,0	1004,51	6,98	7,42	20,63	11,15	4,3	0,00	0,0
2011-09-11 10:30	132	43	100	2,2	20,43	7,82	69,0	1003,51	7,38	7,82	20,53	11,55	4,7	0,00	0,0
2011-09-11 11:00	127	43	100	1,8	20,43	8,22	69,0	1003,51	7,77	8,22	20,53	11,95	4,5	0,00	0,0
2011-09-11 11:30	79	43	100	2,6	20,33	8,82	69,0	1003,51	8,37	7,50	20,43	12,55	5,6	0,00	0,0
2011-09-11 12:00	163	43	100	3,9	20,33	9,22	69,0	1003,51	8,77	5,27	20,43	12,95	5,4	0,00	0,0
2011-09-11 12:30	158	43	100	6,0	20,33	10,12	69,0	1003,51	9,67	3,29	20,43	13,85	8,5	0,00	0,0

Datum	Vindrikt °	Fukt inne Rh%	Fukt ute Rh%	Vindhast m/s	Temp in °C	Temp ute °C	Nb. Mån mm	Tryck Mbar	Daggp °C	Kyleffekt °C	Vix inne °C	Vix ute °C	Vindby m/s	Korr lufttryck	Nederb./dygn mm
2011-09-11 13:00	167	43	100	4,5	20,33	10,12	69,0	1003,51	9,67	4,66	20,43	13,85	9,0	0,00	0,0
2011-09-11 13:30	166	43	100	5,2	20,43	10,32	69,0	1003,51	9,87	4,45	20,53	14,05	7,1	0,00	0,0
2011-09-11 14:00	153	43	100	4,1	20,43	10,52	69,0	1002,51	10,07	5,95	20,53	14,25	6,0	0,00	0,0
2011-09-11 14:30	100	43	100	4,3	20,43	10,72	69,0	1002,51	10,27	6,19	20,53	14,45	6,2	0,00	0,0
2011-09-11 15:00	153	43	100	2,4	20,43	10,82	70,2	1002,51	10,37	9,61	20,53	14,55	6,0	1,20	1,2
2011-09-11 15:30	126	43	100	2,8	20,43	11,02	70,2	1002,51	10,57	9,00	20,53	14,75	5,6	1,20	1,2
2011-09-11 16:00	155	43	100	4,3	20,43	11,22	70,2	1002,51	10,77	6,79	20,53	14,95	5,6	0,00	1,2
2011-09-11 16:30	137	43	100	4,1	20,43	11,22	70,2	1002,51	10,77	6,79	20,53	14,95	6,2	0,00	1,2
2011-09-11 17:00	106	43	100	2,8	20,33	11,42	70,2	1001,51	10,97	9,44	20,43	15,15	6,2	0,00	1,2
2011-09-11 17:30	140	43	100	2,6	20,33	11,62	70,2	1001,51	11,16	10,45	20,43	15,35	6,2	0,00	1,2
2011-09-11 18:00	160	43	100	2,2	20,33	11,72	70,2	1001,51	11,26	11,72	20,43	15,45	6,4	0,00	1,2
2011-09-11 18:30	106	43	100	3,3	20,33	11,92	70,2	1001,51	11,46	9,20	20,43	15,65	6,4	0,00	1,2
2011-09-11 19:00	128	43	100	3,7	20,33	12,12	70,2	1001,51	11,66	8,65	20,43	15,85	5,6	0,00	1,2
2011-09-11 19:30	148	43	100	0,0	20,23	12,22	70,2	1000,51	11,76	12,22	20,33	15,95	5,2	0,00	1,2
2011-09-11 20:00	117	43	100	2,6	20,23	12,22	70,2	1001,51	11,76	11,09	20,33	15,95	5,0	0,00	1,2
2011-09-11 20:30	112	43	100	3,1	20,33	12,42	70,8	1000,51	11,96	10,53	20,43	16,15	5,6	0,60	1,8
2011-09-11 21:00	139	43	100	3,3	20,33	12,62	70,8	1000,51	12,16	9,99	20,43	16,35	6,4	0,60	1,8
2011-09-11 21:30	143	43	100	4,5	20,33	12,72	70,8	1000,51	12,26	7,88	20,43	16,45	6,2	0,00	1,8
2011-09-11 22:00	127	43	100	3,9	20,33	12,82	70,8	1000,51	12,36	9,47	20,43	16,55	5,8	0,00	1,8
2011-09-11 22:30	109	43	100	1,2	20,33	12,82	70,8	999,51	12,36	12,82	20,43	16,55	5,8	0,00	1,8
2011-09-11 23:00	100	43	100	2,4	20,33	13,02	70,8	999,51	12,56	11,93	20,43	16,75	4,9	0,00	1,8
2011-09-11 23:30	136	43	100	2,2	20,33	13,12	70,8	999,51	12,66	13,12	20,43	16,85	5,6	0,00	1,8
2011-09-12 00:00	157	43	100	3,1	20,33	13,12	70,8	999,51	12,66	11,30	20,43	16,85	5,4	0,00	0,0
2011-09-12 00:30	117	43	100	3,7	20,33	13,02	70,8	999,51	12,56	9,70	20,43	16,75	6,2	0,00	0,0
2011-09-12 01:00	125	43	100	3,3	20,33	12,92	70,8	998,51	12,46	10,33	20,43	16,65	5,8	0,00	0,0
2011-09-12 01:30	168	43	100	3,9	20,33	12,92	70,8	998,51	12,46	9,59	20,43	16,65	7,9	0,00	0,0
2011-09-12 02:00	155	43	100	3,9	20,33	12,82	70,8	998,51	12,36	9,47	20,43	16,55	6,4	0,00	0,0
2011-09-12 02:30	159	43	100	4,5	20,33	12,62	70,8	998,51	12,16	7,76	20,43	16,35	6,4	0,00	0,0
2011-09-12 03:00	168	44	100	3,3	20,33	12,32	70,8	997,50	11,86	9,65	20,48	16,05	5,6	0,00	0,0
2011-09-12 03:30	146	44	100	3,0	20,33	11,92	70,8	998,51	11,46	9,99	20,48	15,65	4,7	0,00	0,0
2011-09-12 04:00	148	44	100	3,1	20,33	11,72	70,8	997,50	11,26	9,77	20,48	15,45	4,9	0,00	0,0
2011-09-12 04:30	126	44	100	3,7	20,33	11,42	70,8	998,51	10,97	7,83	20,48	15,15	6,0	0,00	0,0
2011-09-12 05:00	155	43	100	2,0	20,33	11,02	70,8	997,50	10,57	11,02	20,43	14,75	4,7	0,00	0,0
2011-09-12 05:30	145	43	100	0,0	20,33	10,62	70,8	997,50	10,17	10,62	20,43	14,35	3,3	0,00	0,0
2011-09-12 06:00	142	43	100	2,4	20,33	10,32	70,8	997,50	9,87	9,08	20,43	14,05	4,5	0,00	0,0
2011-09-12 06:30	116	43	100	1,2	20,33	9,92	70,8	997,50	9,47	9,92	20,43	13,65	3,1	0,00	0,0
2011-09-12 07:00	125	43	100	0,0	20,33	9,52	70,8	997,50	9,07	9,52	20,43	13,25	2,6	0,00	0,0
2011-09-12 07:30	152	43	100	1,8	20,33	9,62	70,8	997,50	9,17	9,62	20,43	13,35	3,9	0,00	0,0
2011-09-12 08:00	128	43	100	0,0	20,33	9,92	70,8	997,50	9,47	9,92	20,43	13,65	3,9	0,00	0,0
2011-09-12 08:30	161	43	100	1,8	20,33	10,02	70,8	997,50	9,57	10,02	20,43	13,75	3,3	0,00	0,0
2011-09-12 09:00	164	43	100	0,0	20,33	10,32	70,8	997,50	9,87	10,32	20,43	14,05	2,2	0,00	0,0
2011-09-12 09:30	166	43	100	0,0	20,33	10,82	71,4	997,50	10,37	10,82	20,43	14,55	7,9	0,60	0,6
2011-09-12 10:00	190	43	100	0,0	20,23	11,12	71,4	997,50	10,67	11,12	20,33	14,85	1,2	0,60	0,6
2011-09-12 10:30	171	43	100	0,0	20,23	11,72	71,4	997,50	11,26	11,72	20,33	15,45	1,8	0,00	0,6
2011-09-12 11:00	300	43	100	0,0	20,23	11,82	71,4	997,50	11,36	11,82	20,33	15,55	0,0	0,00	0,6
2011-09-12 11:30	162	44	98	0,0	20,23	12,62	71,4	996,50	11,85	12,62	20,38	16,18	0,0	0,00	0,6

Datum	Vindrikt °	Fukt inne Rh%	Fukt ute Rh%	Vindhast m/s	Temp in °C	Temp ute °C	Nb. Mån mm	Tryck Mbar	Dagggp °C	Kyleffekt °C	Vix inne °C	Vix ute °C	Vindby m/s	Korr lufttryck	Nederb./dygn mm
2011-09-12 12:00	159	44	94	0,0	20,23	13,23	71,4	996,50	11,79	13,23	20,38	16,44	0,0	0,00	0,6
2011-09-12 12:30	351	44	81	0,0	20,23	13,63	71,4	996,50	9,86	13,63	20,38	15,83	2,8	0,00	0,6
2011-09-12 13:00	172	43	83	0,0	20,23	14,03	71,4	996,50	10,63	14,03	20,33	16,38	3,5	0,00	0,6
2011-09-12 13:30	143	43	79	3,1	20,33	14,43	71,4	996,50	10,25	12,72	20,43	16,48	4,1	0,00	0,6
2011-09-12 14:00	181	43	79	2,0	20,23	14,53	71,4	995,50	10,35	14,53	20,33	16,58	4,1	0,00	0,6
2011-09-12 14:30	142	44	79	3,1	20,23	14,63	71,4	995,50	10,44	12,94	20,38	16,68	4,5	0,00	0,6
2011-09-12 15:00	153	44	74	4,1	20,23	15,03	71,4	995,50	9,81	11,37	20,38	16,74	5,4	0,00	0,6
2011-09-12 15:30	149	44	74	2,0	20,23	15,03	71,4	994,50	9,81	15,03	20,38	16,74	5,0	0,00	0,6
2011-09-12 16:00	174	44	73	1,8	20,23	15,33	71,4	994,50	9,89	15,33	20,38	16,97	3,9	0,00	0,6
2011-09-12 16:30	174	43	66	0,0	20,23	15,43	71,4	994,50	8,42	15,43	20,33	16,62	5,8	0,00	0,6
2011-09-12 17:00	150	44	72	2,6	20,23	14,83	71,4	993,50	9,20	13,83	20,38	16,40	4,5	0,00	0,6
2011-09-12 17:30	169	44	70	3,9	20,23	14,93	71,4	993,50	8,85	11,92	20,38	16,37	6,9	0,00	0,6
2011-09-12 18:00	166	44	76	2,4	20,23	13,83	71,4	993,50	9,07	12,77	20,38	15,67	6,4	0,00	0,6
2011-09-12 18:30	156	44	79	3,0	20,13	13,63	71,4	992,50	9,48	11,84	20,28	15,68	4,7	0,00	0,6
2011-09-12 19:00	137	44	82	2,8	20,23	13,12	71,4	992,50	9,57	11,30	20,38	15,40	4,9	0,00	0,6
2011-09-12 19:30	147	44	84	1,4	20,23	12,62	71,4	992,50	9,45	12,62	20,38	15,05	4,5	0,00	0,6
2011-09-12 20:00	166	44	87	3,3	20,23	12,22	71,4	991,50	9,60	9,54	20,38	14,88	4,3	0,00	0,6
2011-09-12 20:30	102	44	88	2,4	20,23	12,02	71,4	991,50	9,58	10,87	20,38	14,76	3,9	0,00	0,6
2011-09-12 21:00	126	44	91	1,8	20,23	11,42	71,4	991,50	9,51	11,42	20,38	14,40	3,5	0,00	0,6
2011-09-12 21:30	126	44	91	1,2	20,23	11,32	71,4	990,50	9,41	11,32	20,38	14,30	2,6	0,00	0,6
2011-09-12 22:00	116	44	92	1,2	20,23	11,12	71,4	990,50	9,38	11,12	20,38	14,18	3,1	0,00	0,6
2011-09-12 22:30	115	44	95	1,8	20,23	10,92	71,4	990,50	9,68	10,92	20,38	14,23	3,0	0,00	0,6
2011-09-12 23:00	135	44	96	3,3	20,33	10,92	71,4	989,50	9,84	8,07	20,48	14,31	3,9	0,00	0,6
2011-09-12 23:30	106	44	97	1,8	20,23	10,62	71,4	989,50	9,70	10,62	20,38	14,09	3,1	0,00	0,6
2011-09-13 00:00	100	44	99	0,0	20,23	10,42	71,4	989,50	9,81	10,42	20,38	14,07	3,1	0,00	0,0
2011-09-13 00:30	84	44	100	0,0	20,23	10,22	71,4	988,50	9,77	10,22	20,38	13,95	3,1	0,00	0,0
2011-09-13 01:00	140	44	100	0,0	20,23	10,12	71,4	988,50	9,67	10,12	20,38	13,85	2,8	0,00	0,0
2011-09-13 01:30	123	44	100	2,2	20,23	10,02	71,4	987,50	9,57	10,02	20,38	13,75	3,3	0,00	0,0
2011-09-13 02:00	84	44	100	0,0	20,23	10,02	71,4	987,50	9,57	10,02	20,38	13,75	3,0	0,00	0,0
2011-09-13 02:30	135	44	100	2,0	20,23	10,02	71,4	986,50	9,57	10,02	20,38	13,75	4,3	0,00	0,0
2011-09-13 03:00	132	44	100	2,0	20,23	10,12	71,4	986,50	9,67	10,12	20,38	13,85	3,5	0,00	0,0
2011-09-13 03:30	130	44	100	1,6	20,23	10,12	71,4	986,50	9,67	10,12	20,38	13,85	4,3	0,00	0,0
2011-09-13 04:00	99	44	100	2,2	20,13	10,12	71,4	985,50	9,67	10,12	20,28	13,85	4,3	0,00	0,0
2011-09-13 04:30	105	44	100	2,0	20,13	10,12	71,4	984,50	9,67	10,12	20,28	13,85	3,7	0,00	0,0
2011-09-13 05:00	98	44	100	2,2	20,13	10,02	73,2	984,50	9,57	10,02	20,28	13,75	4,3	1,80	1,8
2011-09-13 05:30	104	44	100	2,4	20,23	10,12	73,8	983,50	9,67	8,87	20,38	13,85	4,1	2,40	2,4
2011-09-13 06:00	135	44	100	1,8	20,23	10,22	73,8	983,50	9,77	10,22	20,38	13,95	4,3	0,60	2,4
2011-09-13 06:30	104	44	100	2,4	20,23	10,32	75,0	982,50	9,87	9,08	20,38	14,05	4,1	1,20	3,6
2011-09-13 07:00	130	44	100	1,8	20,23	10,32	75,0	982,50	9,87	10,32	20,38	14,05	4,5	1,20	3,6
2011-09-13 07:30	100	44	100	1,2	20,33	10,42	75,0	982,50	9,97	10,42	20,48	14,15	3,9	0,00	3,6
2011-09-13 08:00	64	44	100	1,6	20,33	10,52	76,8	981,50	10,07	10,52	20,48	14,25	4,1	1,80	5,4
2011-09-13 08:30	140	44	100	2,0	20,33	10,52	78,6	981,50	10,07	10,52	20,48	14,25	3,9	3,60	7,2
2011-09-13 09:00	89	44	100	1,8	20,43	10,72	79,2	981,50	10,27	10,72	20,58	14,45	4,5	2,40	7,8
2011-09-13 09:30	128	44	100	1,4	20,43	10,82	79,2	981,50	10,37	10,82	20,58	14,55	4,3	0,60	7,8
2011-09-13 10:00	102	44	100	2,2	20,53	11,12	80,4	980,50	10,67	11,12	20,68	14,85	4,1	1,20	9,0
2011-09-13 10:30	113	44	100	2,8	20,53	11,52	80,4	980,50	11,07	9,55	20,68	15,25	4,7	1,20	9,0



Datum	Vindrikt	Fukt inne	Fukt ute	Vindhast	Temp in	Temp ute	Nb. Mån	Tryck	Dagpp	Kyleffekt	Vix inne	Vix ute	Vindby	Korr lufttryck	Nederb./dygn
	°	Rh%	Rh%	m/s	°C	°C	mm	Mbar	°C	°C	°C	°C	m/s		mm
2011-09-13 11:00	109	44	100	1,4	20,63	11,72	80,4	980,50	11,26	11,72	20,78	15,45	4,3	0,00	9,0
2011-09-13 11:30	130	44	100	1,6	20,53	12,82	80,4	980,50	12,36	12,82	20,68	16,55	4,3	0,00	9,0
2011-09-13 12:00	127	44	100	3,5	20,53	12,92	80,4	979,50	12,46	10,33	20,68	16,65	4,3	0,00	9,0
2011-09-13 12:30	120	44	100	1,6	20,53	13,23	80,4	979,50	12,76	13,23	20,68	16,95	3,7	0,00	9,0
2011-09-13 13:00	113	44	99	2,8	20,53	12,92	80,4	979,50	12,30	11,08	20,68	16,57	4,1	0,00	9,0
2011-09-13 13:30	125	44	99	1,6	20,43	12,62	81,0	979,50	12,00	12,62	20,58	16,27	4,1	0,60	9,6
2011-09-13 14:00	164	44	100	3,3	20,43	13,53	81,0	978,50	13,06	11,01	20,58	17,26	3,5	0,60	9,6
2011-09-13 14:30	135	44	97	2,6	20,53	13,93	81,0	978,50	12,98	12,88	20,68	17,40	4,5	0,00	9,6
2011-09-13 15:00	144	44	94	3,0	20,53	14,13	81,0	978,50	12,68	12,39	20,68	17,34	5,0	0,00	9,6
2011-09-13 15:30	154	44	93	2,8	20,43	13,83	81,0	978,50	12,21	12,06	20,58	16,96	4,7	0,00	9,6
2011-09-13 16:00	151	44	93	2,4	20,43	14,03	81,0	978,50	12,41	12,99	20,58	17,16	4,1	0,00	9,6
2011-09-13 16:30	174	44	93	1,8	20,43	13,83	81,0	978,50	12,21	13,83	20,58	16,96	3,9	0,00	9,6
2011-09-13 17:00	154	44	93	0,0	20,43	13,93	81,0	977,49	12,31	13,93	20,58	17,06	2,2	0,00	9,6
2011-09-13 17:30	141	44	93	0,0	20,43	13,73	81,0	977,49	12,12	13,73	20,58	16,86	2,4	0,00	9,6
2011-09-13 18:00	126	44	94	1,8	20,43	13,63	81,0	977,49	12,19	13,63	20,58	16,84	3,1	0,00	9,6
2011-09-13 18:30	124	44	95	0,0	20,43	13,12	82,2	977,49	11,86	13,12	20,58	16,43	3,3	1,20	10,8
2011-09-13 19:00	127	44	97	0,0	20,33	12,62	83,3	977,49	11,69	12,62	20,48	16,10	0,0	2,40	12,0
2011-09-13 19:30	52	44	100	0,0	20,33	12,22	83,3	977,49	11,76	12,22	20,48	15,95	2,0	1,20	12,0
2011-09-13 20:00	51	44	100	0,0	20,33	11,92	83,3	977,49	11,46	11,92	20,48	15,65	0,0	0,00	12,0
2011-09-13 20:30	54	44	100	0,0	20,33	11,82	84,5	977,49	11,36	11,82	20,48	15,55	0,0	1,20	13,2
2011-09-13 21:00	12	44	100	1,4	20,33	11,52	84,5	977,49	11,07	11,52	20,48	15,25	2,2	1,20	13,2
2011-09-13 21:30	343	44	100	0,0	20,33	11,12	84,5	977,49	10,67	11,12	20,48	14,85	2,2	0,00	13,2
2011-09-13 22:00	351	44	100	1,4	20,33	11,02	84,5	977,49	10,57	11,02	20,48	14,75	1,8	0,00	13,2
2011-09-13 22:30	345	44	100	1,4	20,33	10,92	84,5	977,49	10,47	10,92	20,48	14,65	2,0	0,00	13,2
2011-09-13 23:00	351	44	100	0,0	20,23	10,82	84,5	977,49	10,37	10,82	20,38	14,55	2,0	0,00	13,2
2011-09-13 23:30	340	44	100	1,8	20,23	10,72	84,5	977,49	10,27	10,72	20,38	14,45	2,8	0,00	13,2
2011-09-14 00:00	302	44	100	1,4	20,23	10,62	84,5	977,49	10,17	10,62	20,38	14,35	2,2	0,00	0,0
2011-09-14 00:30	13	44	100	1,6	20,23	10,52	84,5	977,49	10,07	10,52	20,38	14,25	2,6	0,00	0,0
2011-09-14 01:00	344	44	100	0,0	20,23	10,42	84,5	977,49	9,97	10,42	20,38	14,15	2,0	0,00	0,0
2011-09-14 01:30	331	44	100	1,6	20,23	10,42	85,1	978,50	9,97	10,42	20,38	14,15	2,4	0,60	0,6
2011-09-14 02:00	356	44	100	2,2	20,23	10,32	85,1	978,50	9,87	10,32	20,38	14,05	2,2	0,60	0,6
2011-09-14 02:30	356	44	100	1,2	20,23	10,32	85,1	977,49	9,87	10,32	20,38	14,05	2,4	0,00	0,6
2011-09-14 03:00	4	44	100	1,2	20,23	10,22	85,1	978,50	9,77	10,22	20,38	13,95	2,4	0,00	0,6
2011-09-14 03:30	345	44	100	0,0	20,23	10,32	85,1	978,50	9,87	10,32	20,38	14,05	2,6	0,00	0,6
2011-09-14 04:00	351	44	100	2,0	20,23	10,22	85,1	978,50	9,77	10,22	20,38	13,95	2,4	0,00	0,6
2011-09-14 04:30	345	44	100	2,2	20,23	10,32	85,1	978,50	9,87	10,32	20,38	14,05	2,8	0,00	0,6
2011-09-14 05:00	336	44	100	1,8	20,23	10,32	85,1	978,50	9,87	10,32	20,38	14,05	2,8	0,00	0,6
2011-09-14 05:30	351	44	100	1,8	20,13	10,22	85,1	978,50	9,77	10,22	20,28	13,95	2,4	0,00	0,6
2011-09-14 06:00	351	44	100	1,4	20,13	10,22	85,1	979,50	9,77	10,22	20,28	13,95	2,6	0,00	0,6
2011-09-14 06:30	336	44	100	1,4	20,13	10,22	86,3	979,50	9,77	10,22	20,28	13,95	2,6	1,20	1,8
2011-09-14 07:00	351	44	100	1,6	20,13	10,12	86,3	979,50	9,67	10,12	20,28	13,85	2,6	1,20	1,8
2011-09-14 07:30	337	44	100	1,4	20,13	10,22	86,3	979,50	9,77	10,22	20,28	13,95	2,4	0,00	1,8
2011-09-14 08:00	343	44	100	1,2	20,13	10,32	86,9	980,50	9,87	10,32	20,28	14,05	3,1	0,60	2,4
2011-09-14 08:30	351	44	100	2,4	20,13	10,42	86,9	980,50	9,97	9,19	20,28	14,15	3,3	0,60	2,4
2011-09-14 09:00	337	44	100	2,2	20,13	10,62	88,1	980,50	10,17	10,62	20,28	14,35	3,1	1,20	3,6
2011-09-14 09:30	346	44	100	1,6	20,13	10,72	88,7	981,50	10,27	10,72	20,28	14,45	3,7	1,80	4,2

Datum	Vindrikt °	Fukt inne Rh%	Fukt ute Rh%	Vindhast m/s	Temp in °C	Temp ute °C	Nb. Mån mm	Tryck Mbar	Dagpp °C	Kyleffekt °C	Vix inne °C	Vix ute °C	Vindby m/s	Korr lufttryck	Nederb./dygn mm
2011-09-14 10:00	341	44	100	1,8	20,03	10,72	88,7	981,50	10,27	10,72	20,18	14,45	3,3	0,60	4,2
2011-09-14 10:30	356	44	100	1,6	20,03	10,92	89,9	981,50	10,47	10,92	20,18	14,65	3,3	1,20	5,4
2011-09-14 11:00	347	44	100	2,4	20,03	11,22	89,9	982,50	10,77	10,03	20,18	14,95	3,7	1,20	5,4
2011-09-14 11:30	343	44	100	2,2	20,03	11,42	89,9	982,50	10,97	11,42	20,18	15,15	3,5	0,00	5,4
2011-09-14 12:00	351	44	100	2,4	20,13	11,72	89,9	983,50	11,26	10,56	20,28	15,45	3,1	0,00	5,4
2011-09-14 12:30	351	44	100	2,8	20,13	11,72	89,9	983,50	11,26	9,77	20,28	15,45	3,5	0,00	5,4
2011-09-14 13:00	343	44	99	2,2	20,13	12,22	89,9	983,50	11,61	12,22	20,28	15,87	3,7	0,00	5,4
2011-09-14 13:30	322	44	98	3,3	20,13	12,52	89,9	984,50	11,75	9,88	20,28	16,08	4,1	0,00	5,4
2011-09-14 14:00	312	44	98	1,8	20,13	11,82	89,9	984,50	11,05	11,82	20,28	15,38	4,9	0,00	5,4
2011-09-14 14:30	334	44	99	1,4	20,03	11,22	90,5	984,50	10,61	11,22	20,18	14,87	4,9	0,60	6,0
2011-09-14 15:00	339	44	100	2,4	19,93	11,02	91,7	985,50	10,57	9,82	20,08	14,75	4,5	1,80	7,2
2011-09-14 15:30	347	44	100	2,6	19,93	11,32	91,7	985,50	10,87	10,14	20,08	15,05	4,3	1,20	7,2
2011-09-14 16:00	335	44	100	2,0	19,93	11,32	91,7	986,50	10,87	11,32	20,08	15,05	3,9	0,00	7,2
2011-09-14 16:30	340	44	100	2,0	19,93	11,12	91,7	986,50	10,67	11,12	20,08	14,85	4,3	0,00	7,2
2011-09-14 17:00	327	44	100	2,0	19,93	10,82	92,9	987,50	10,37	10,82	20,08	14,55	4,3	1,20	8,4
2011-09-14 17:30	342	44	100	2,4	20,03	10,52	93,5	987,50	10,07	9,29	20,18	14,25	3,7	1,80	9,0
2011-09-14 18:00	321	44	100	2,4	20,03	10,22	95,3	987,50	9,77	8,97	20,18	13,95	3,9	2,40	10,8
2011-09-14 18:30	328	44	100	2,2	20,03	9,82	95,3	988,50	9,37	9,82	20,18	13,55	4,3	1,80	10,8
2011-09-14 19:00	335	44	100	2,8	19,93	9,52	95,9	989,50	9,07	7,36	20,08	13,25	4,7	0,60	11,4
2011-09-14 19:30	337	44	100	2,6	19,93	9,22	97,1	989,50	8,77	7,92	20,08	12,95	4,1	1,80	12,6
2011-09-14 20:00	333	44	100	2,2	19,83	8,82	97,7	989,50	8,37	8,82	19,98	12,55	4,5	1,80	13,2
2011-09-14 20:30	351	44	100	2,6	19,83	8,42	97,7	990,50	7,97	7,07	19,98	12,15	3,7	0,60	13,2
2011-09-14 21:00	329	44	100	2,0	19,83	8,02	98,9	990,50	7,57	8,02	19,98	11,75	3,7	1,20	14,4
2011-09-14 21:30	336	43	99	2,2	19,83	7,82	99,5	991,50	7,22	7,82	19,93	11,46	3,7	1,80	15,0
2011-09-14 22:00	335	43	99	2,0	19,73	7,82	99,5	991,50	7,22	7,82	19,83	11,46	3,9	0,60	15,0
2011-09-14 22:30	332	43	99	2,2	19,73	7,62	99,5	992,50	7,02	7,62	19,83	11,26	3,9	0,00	15,0
2011-09-14 23:00	334	43	98	2,2	19,73	7,42	99,5	992,50	6,67	7,42	19,83	10,98	3,9	0,00	15,0
2011-09-14 23:30	327	43	98	2,4	19,73	7,22	99,5	993,50	6,47	5,81	19,83	10,78	3,7	0,00	15,0
2011-09-15 00:00	330	43	98	2,6	19,73	7,02	99,5	993,50	6,27	5,60	19,83	10,58	3,3	0,00	0,0
2011-09-15 00:30	327	43	98	1,8	19,73	7,02	99,5	993,50	6,27	7,02	19,83	10,58	3,1	0,00	0,0
2011-09-15 01:00	337	43	96	2,6	19,73	7,02	99,5	993,50	5,97	5,60	19,83	10,41	3,5	0,00	0,0
2011-09-15 01:30	338	43	95	2,0	19,73	7,02	99,5	994,50	5,81	7,02	19,83	10,32	3,9	0,00	0,0
2011-09-15 02:00	336	43	91	1,2	19,83	7,02	99,5	994,50	5,17	7,02	19,93	9,99	3,5	0,00	0,0
2011-09-15 02:30	312	43	91	1,6	19,93	6,92	99,5	994,50	5,07	6,92	20,03	9,89	4,3	0,00	0,0
2011-09-15 03:00	326	43	93	2,4	19,93	6,72	99,5	995,50	5,20	5,28	20,03	9,86	3,0	0,00	0,0
2011-09-15 03:30	336	43	94	2,0	20,03	6,72	99,5	995,50	5,36	6,72	20,13	9,94	3,3	0,00	0,0
2011-09-15 04:00	351	43	95	1,8	20,13	6,32	99,5	995,50	5,12	6,32	20,23	9,62	3,7	0,00	0,0
2011-09-15 04:30	351	43	96	1,4	20,23	6,22	99,5	995,50	5,17	6,22	20,33	9,61	2,8	0,00	0,0
2011-09-15 05:00	337	42	96	1,6	20,23	5,92	99,5	996,50	4,87	5,92	20,28	9,31	2,2	0,00	0,0
2011-09-15 05:30	343	42	97	1,6	20,23	6,12	99,5	996,50	5,23	6,12	20,28	9,59	2,2	0,00	0,0
2011-09-15 06:00	341	42	94	2,0	20,23	6,22	99,5	996,50	4,86	6,22	20,28	9,44	2,8	0,00	0,0
2011-09-15 06:30	341	42	92	1,8	20,23	6,02	99,5	997,50	4,35	6,02	20,28	9,07	3,0	0,00	0,0
2011-09-15 07:00	340	42	93	1,4	20,13	5,72	99,5	997,50	4,21	5,72	20,18	8,86	2,4	0,00	0,0
2011-09-15 07:30	356	42	93	1,4	20,13	5,82	99,5	997,50	4,31	5,82	20,18	8,96	3,0	0,00	0,0
2011-09-15 08:00	340	42	93	0,0	20,03	6,12	99,5	997,50	4,60	6,12	20,08	9,26	2,4	0,00	0,0
2011-09-15 08:30	351	42	93	1,2	20,13	6,52	99,5	998,51	5,00	6,52	20,18	9,66	2,2	0,00	0,0

Datum	Vindrikt	Fukt inne	Fukt ute	Vindhast	Temp in	Temp ute	Nb. Mån	Tryck	Dagpp	Kyleffekt	Vix inne	Vix ute	Vindby	Korr lufttryck	Nederb./dygn
	°	Rh%	Rh%	m/s	°C	°C	mm	Mbar	°C	°C	°C	°C	m/s		mm
2011-09-15 09:00	329	42	92	2,0	20,13	7,32	99,5	998,51	5,63	7,32	20,18	10,37	3,0	0,00	0,0
2011-09-15 09:30	253	42	83	3,1	20,13	7,82	99,5	998,51	4,59	5,51	20,18	10,17	5,2	0,00	0,0
2011-09-15 10:00	331	41	79	2,0	20,23	8,32	99,5	999,51	4,34	8,32	20,24	10,38	7,5	0,00	0,0
2011-09-15 10:30	328	41	74	2,8	20,23	8,42	99,5	999,51	3,47	6,16	20,24	10,13	5,4	0,00	0,0
2011-09-15 11:00	346	41	64	4,1	20,23	8,82	99,5	999,51	1,71	3,90	20,24	9,89	10,6	0,00	0,0
2011-09-15 11:30	326	41	66	3,5	20,23	9,02	99,5	1000,51	2,36	5,93	20,24	10,21	5,4	0,00	0,0
2011-09-15 12:00	311	40	67	3,7	20,23	9,22	99,5	1000,51	2,77	5,27	20,19	10,47	6,2	0,00	0,0
2011-09-15 12:30	318	40	66	2,0	20,13	9,22	99,5	1000,51	2,55	9,22	20,09	10,41	8,9	0,00	0,0
2011-09-15 13:00	312	40	67	3,3	20,03	9,52	99,5	1001,51	3,05	6,49	19,99	10,77	7,9	0,00	0,0
2011-09-15 13:30	324	40	64	3,7	19,93	9,12	99,5	1001,51	2,00	5,15	19,89	10,19	6,9	0,00	0,0
2011-09-15 14:00	275	40	66	3,5	19,83	9,72	99,5	1001,51	3,02	6,72	19,79	10,91	6,2	0,00	0,0
2011-09-15 14:30	10	40	58	5,0	19,83	9,72	99,5	1002,51	1,12	3,70	19,79	10,44	6,8	0,00	0,0
2011-09-15 15:00	327	40	61	0,0	19,73	9,72	99,5	1002,51	1,86	9,72	19,69	10,61	6,2	0,00	0,0
2011-09-15 15:30	305	40	63	3,0	19,63	9,32	99,5	1002,51	1,95	7,14	19,59	10,33	6,2	0,00	0,0
2011-09-15 16:00	309	40	66	2,0	19,63	9,82	99,5	1002,51	3,11	9,82	19,59	11,01	5,2	0,00	0,0
2011-09-15 16:30	313	40	62	2,0	19,63	9,82	99,5	1003,51	2,19	9,82	19,59	10,77	6,6	0,00	0,0
2011-09-15 17:00	356	40	69	2,8	19,63	9,32	99,5	1003,51	3,30	7,14	19,59	10,70	6,4	0,00	0,0
2011-09-15 17:30	328	40	71	2,8	19,53	9,32	99,5	1003,51	3,72	7,14	19,49	10,83	4,7	0,00	0,0
2011-09-15 18:00	319	39	77	2,8	19,53	8,82	99,5	1003,51	4,44	6,60	19,45	10,74	5,4	0,00	0,0
2011-09-15 18:30	323	39	81	3,0	19,53	8,72	99,5	1003,51	5,10	6,49	19,45	10,92	5,0	0,00	0,0
2011-09-15 19:00	339	40	84	3,7	19,53	8,52	99,5	1004,51	5,45	4,45	19,49	10,95	4,5	0,00	0,0
2011-09-15 19:30	343	40	85	2,2	19,53	8,12	99,5	1004,51	5,23	8,12	19,49	10,62	4,1	0,00	0,0
2011-09-15 20:00	351	40	84	2,6	19,43	7,82	99,5	1004,51	4,77	6,44	19,39	10,25	4,1	0,00	0,0
2011-09-15 20:30	336	40	86	1,8	19,43	7,32	99,5	1004,51	4,63	7,32	19,39	9,90	4,1	0,00	0,0
2011-09-15 21:00	337	40	90	1,6	19,43	7,02	99,5	1005,51	5,01	7,02	19,39	9,91	3,5	0,00	0,0
2011-09-15 21:30	343	40	91	1,8	19,43	7,02	99,5	1005,51	5,17	7,02	19,39	9,99	3,7	0,00	0,0
2011-09-15 22:00	308	40	89	2,2	19,33	7,22	99,5	1005,51	5,04	7,22	19,29	10,03	5,0	0,00	0,0
2011-09-15 22:30	329	39	89	2,6	19,33	7,12	99,5	1005,51	4,94	5,70	19,25	9,93	4,9	0,00	0,0
2011-09-15 23:00	322	39	88	2,6	19,33	7,22	99,5	1006,51	4,87	5,81	19,25	9,95	6,2	0,00	0,0
2011-09-15 23:30	356	39	89	3,0	19,33	7,12	99,5	1006,51	4,94	4,74	19,25	9,93	7,1	0,00	0,0
2011-09-16 00:00	351	39	90	3,0	19,43	6,92	99,5	1006,51	4,91	4,52	19,35	9,81	6,2	0,00	0,0
2011-09-16 00:30	333	39	93	2,4	19,53	6,72	99,5	1007,51	5,20	5,28	19,45	9,86	5,8	0,00	0,0
2011-09-16 01:00	326	39	97	2,4	19,63	6,42	99,5	1007,51	5,53	4,96	19,55	9,89	4,5	0,00	0,0
2011-09-16 01:30	343	39	98	2,0	19,73	6,42	99,5	1007,51	5,68	6,42	19,65	9,98	4,1	0,00	0,0
2011-09-16 02:00	332	38	97	2,2	19,73	6,62	99,5	1007,51	5,72	6,62	19,60	10,09	4,1	0,00	0,0
2011-09-16 02:30	336	38	96	2,8	19,83	6,72	99,5	1007,51	5,67	4,30	19,70	10,11	5,0	0,00	0,0
2011-09-16 03:00	334	38	94	2,4	19,73	7,02	99,5	1008,51	5,65	5,60	19,60	10,24	6,0	0,00	0,0
2011-09-16 03:30	312	38	95	1,2	19,73	7,02	99,5	1008,51	5,81	7,02	19,60	10,32	4,1	0,00	0,0
2011-09-16 04:00	335	38	95	3,1	19,63	7,12	99,5	1008,51	5,91	4,74	19,50	10,42	5,0	0,00	0,0
2011-09-16 04:30	332	38	92	2,6	19,63	7,22	99,5	1009,51	5,53	5,81	19,50	10,27	4,5	0,00	0,0
2011-09-16 05:00	338	38	90	2,2	19,53	7,22	99,5	1009,51	5,20	7,22	19,40	10,11	3,9	0,00	0,0
2011-09-16 05:30	333	39	88	2,2	19,53	7,22	99,5	1009,51	4,87	7,22	19,45	9,95	5,0	0,00	0,0
2011-09-16 06:00	331	38	88	2,4	19,53	7,22	99,5	1009,51	4,87	5,81	19,40	9,95	5,0	0,00	0,0
2011-09-16 06:30	323	38	87	2,0	19,63	7,22	99,5	1010,51	4,70	7,22	19,50	9,88	3,9	0,00	0,0
2011-09-16 07:00	310	38	86	2,8	19,63	7,22	99,5	1010,51	4,53	4,85	19,50	9,80	4,7	0,00	0,0
2011-09-16 07:30	337	38	84	2,6	19,63	7,32	99,5	1010,51	4,28	5,91	19,50	9,75	4,5	0,00	0,0

Datum	Vindrikt	Fukt inne	Fukt ute	Vindhast	Temp in	Temp ute	Nb. Mån	Tryck	Dagpp	Kyleffekt	Vix inne	Vix ute	Vindby	Korr lufttryck	Nederb./dygn
	°	Rh%	Rh%	m/s	°C	°C	mm	Mbar	°C	°C	°C	°C	m/s		mm
2011-09-16 08:00	321	38	81	3,7	19,73	7,22	99,5	1010,51	3,64	2,93	19,60	9,42	5,4	0,00	0,0
2011-09-16 08:30	289	38	79	2,0	19,73	7,32	99,5	1011,51	3,37	7,32	19,60	9,38	4,7	0,00	0,0
2011-09-16 09:00	351	38	79	2,8	19,63	7,32	99,5	1011,51	3,37	4,96	19,50	9,38	5,0	0,00	0,0
2011-09-16 09:30	329	38	79	2,0	19,63	7,42	99,5	1011,51	3,47	7,42	19,50	9,48	4,9	0,00	0,0
2011-09-16 10:00	335	38	78	2,0	19,63	7,82	99,5	1011,51	3,67	7,82	19,50	9,81	5,4	0,00	0,0
2011-09-16 10:30	324	38	77	2,6	19,53	7,92	99,5	1012,51	3,57	6,55	19,40	9,84	4,9	0,00	0,0
2011-09-16 11:00	318	38	77	2,8	19,53	8,22	99,5	1012,51	3,86	5,94	19,40	10,14	5,0	0,00	0,0
2011-09-16 11:30	327	37	75	1,8	19,53	8,32	99,5	1012,51	3,57	8,32	19,36	10,10	5,6	0,00	0,0
2011-09-16 12:00	336	37	72	4,1	19,53	8,62	99,5	1012,51	3,26	3,66	19,36	10,20	6,4	0,00	0,0
2011-09-16 12:30	322	37	70	3,3	19,53	8,82	99,5	1013,51	3,03	5,70	19,36	10,26	6,9	0,00	0,0
2011-09-16 13:00	336	38	71	3,1	19,53	8,92	99,5	1013,51	3,34	6,71	19,40	10,43	6,6	0,00	0,0
2011-09-16 13:30	303	38	71	1,6	19,53	8,82	99,5	1013,51	3,24	8,82	19,40	10,33	6,0	0,00	0,0
2011-09-16 14:00	317	37	69	3,3	19,53	8,52	99,5	1013,51	2,53	5,36	19,36	9,90	7,7	0,00	0,0
2011-09-16 14:30	324	37	70	2,4	19,53	8,92	99,5	1013,51	3,13	7,60	19,36	10,36	6,9	0,00	0,0
2011-09-16 15:00	12	37	66	3,7	19,63	9,12	99,5	1013,51	2,45	5,15	19,46	10,31	6,4	0,00	0,0
2011-09-16 15:30	324	37	66	4,3	19,63	9,12	99,5	1014,51	2,45	4,26	19,46	10,31	5,8	0,00	0,0
2011-09-16 16:00	328	37	66	2,2	19,53	8,72	99,5	1014,51	2,07	8,72	19,36	9,91	6,2	0,00	0,0
2011-09-16 16:30	330	37	68	2,0	19,53	9,02	99,5	1014,51	2,80	9,02	19,36	10,34	5,0	0,00	0,0
2011-09-16 17:00	324	37	70	2,4	19,53	8,52	99,5	1014,51	2,75	7,18	19,36	9,96	5,4	0,00	0,0
2011-09-16 17:30	317	37	69	2,6	19,63	8,42	99,5	1014,51	2,44	7,07	19,46	9,80	4,9	0,00	0,0
2011-09-16 18:00	328	37	71	1,8	19,63	8,32	99,5	1014,51	2,76	8,32	19,46	9,83	3,3	0,00	0,0
2011-09-16 18:30	334	37	73	2,4	19,63	8,02	99,5	1014,51	2,88	6,65	19,46	9,66	4,1	0,00	0,0
2011-09-16 19:00	319	37	76	1,8	19,63	7,62	99,5	1014,51	3,09	7,62	19,46	9,47	3,1	0,00	0,0
2011-09-16 19:30	333	37	74	1,2	19,63	7,12	99,5	1014,51	2,22	7,12	19,46	8,83	3,0	0,00	0,0
2011-09-16 20:00	333	37	73	1,2	19,63	6,92	99,5	1014,51	1,83	6,92	19,46	8,56	2,2	0,00	0,0
2011-09-16 20:30	307	38	71	2,2	19,63	6,42	99,5	1014,51	0,94	6,42	19,50	7,93	3,3	0,00	0,0
2011-09-16 21:00	334	37	73	0,0	19,63	5,82	99,5	1014,51	0,77	5,82	19,46	7,46	3,7	0,00	0,0
2011-09-16 21:30	356	37	75	1,4	19,63	5,22	99,5	1014,51	0,58	5,22	19,46	7,00	3,0	0,00	0,0
2011-09-16 22:00	8	37	77	0,0	19,63	5,02	99,5	1014,51	0,77	5,02	19,46	6,93	2,4	0,00	0,0
2011-09-16 22:30	8	37	80	0,0	19,63	4,72	99,5	1014,51	1,03	4,72	19,46	6,85	0,0	0,00	0,0
2011-09-16 23:00	342	38	80	1,2	19,63	4,62	99,5	1015,51	0,94	4,62	19,50	6,75	1,8	0,00	0,0
2011-09-16 23:30	339	38	82	0,0	19,63	4,62	99,5	1015,51	1,29	4,62	19,50	6,90	2,2	0,00	0,0
2011-09-17 00:00	339	38	85	0,0	19,73	4,12	99,5	1015,51	1,32	4,12	19,60	6,62	0,0	0,00	0,0
2011-09-17 00:30	338	38	87	0,0	19,73	3,82	99,5	1015,51	1,36	3,82	19,60	6,47	0,0	0,00	0,0
2011-09-17 01:00	339	38	86	0,0	19,83	3,72	99,5	1014,51	1,10	3,72	19,70	6,30	0,0	0,00	0,0
2011-09-17 01:30	356	38	86	0,0	19,83	3,52	99,5	1014,51	0,90	3,52	19,70	6,10	0,0	0,00	0,0
2011-09-17 02:00	342	38	88	0,0	19,93	2,72	99,5	1014,51	0,45	2,72	19,80	5,45	1,2	0,00	0,0
2011-09-17 02:30	342	38	91	0,0	19,93	2,22	99,5	1014,51	0,44	2,22	19,80	5,19	1,4	0,00	0,0
2011-09-17 03:00	342	38	92	0,0	20,03	2,62	99,5	1014,51	0,99	2,62	19,90	5,67	0,0	0,00	0,0
2011-09-17 03:30	342	38	91	0,0	20,03	2,82	99,5	1014,51	1,03	2,82	19,90	5,79	0,0	0,00	0,0
2011-09-17 04:00	356	38	92	1,4	20,03	2,92	99,5	1014,51	1,28	2,92	19,90	5,97	1,8	0,00	0,0
2011-09-17 04:30	8	38	90	1,6	20,03	3,22	99,5	1014,51	1,26	3,22	19,90	6,11	2,2	0,00	0,0
2011-09-17 05:00	356	38	89	0,0	20,03	3,02	99,5	1014,51	0,91	3,02	19,90	5,83	2,0	0,00	0,0
2011-09-17 05:30	4	38	93	2,0	20,03	2,92	99,5	1014,51	1,44	2,92	19,90	6,05	2,2	0,00	0,0
2011-09-17 06:00	7	38	91	1,2	20,13	2,72	99,5	1014,51	0,93	2,72	20,00	5,69	2,2	0,00	0,0
2011-09-17 06:30	7	38	92	1,4	20,13	2,82	99,5	1014,51	1,19	2,82	20,00	5,87	2,0	0,00	0,0

Datum	Vindrikt °	Fukt inne Rh%	Fukt ute Rh%	Vindhast m/s	Temp in °C	Temp ute °C	Nb. Mån mm	Tryck Mbar	Dagpp °C	Kyleffekt °C	Vix inne °C	Vix ute °C	Vindby m/s	Korr lufttryck	Nederb./dygn mm
2011-09-17 07:00	16	38	95	0,0	20,13	2,92	99,5	1014,51	1,75	2,92	20,00	6,22	2,2	0,00	0,0
2011-09-17 07:30	10	37	95	1,2	20,13	3,12	99,5	1014,51	1,94	3,12	19,96	6,42	2,0	0,00	0,0
2011-09-17 08:00	9	37	89	0,0	20,23	3,62	99,5	1014,51	1,50	3,62	20,06	6,43	1,6	0,00	0,0
2011-09-17 08:30	8	37	88	0,0	20,23	3,72	99,5	1014,51	1,43	3,72	20,06	6,45	1,8	0,00	0,0
2011-09-17 09:00	1	37	89	0,0	20,23	4,32	99,5	1014,51	2,18	4,32	20,06	7,13	1,8	0,00	0,0
2011-09-17 09:30	356	37	82	1,8	20,23	5,12	99,5	1014,51	1,78	5,12	20,06	7,40	2,2	0,00	0,0
2011-09-17 10:00	63	37	75	0,0	20,23	5,72	99,5	1014,51	1,07	5,72	20,06	7,50	2,4	0,00	0,0
2011-09-17 10:30	0	37	72	0,0	20,23	5,82	99,5	1014,51	0,57	5,82	20,06	7,39	2,0	0,00	0,0
2011-09-17 11:00	36	37	68	0,0	20,13	6,22	99,5	1014,51	0,13	6,22	19,96	7,53	2,0	0,00	0,0
2011-09-17 11:30	4	37	71	0,0	20,13	6,52	99,5	1014,51	1,04	6,52	19,96	8,03	2,0	0,00	0,0
2011-09-17 12:00	11	37	60	1,4	20,03	7,62	99,5	1014,51	-0,36	7,62	19,86	8,45	2,2	0,00	0,0
2011-09-17 12:30	0	37	62	1,2	20,03	8,02	99,5	1014,51	0,50	8,02	19,86	8,97	2,8	0,00	0,0
2011-09-17 13:00	146	37	61	3,1	19,93	8,62	99,5	1014,51	0,82	6,38	19,76	9,51	3,9	0,00	0,0
2011-09-17 13:30	121	37	58	0,0	19,93	9,22	99,5	1014,51	0,65	9,22	19,76	9,94	3,9	0,00	0,0
2011-09-17 14:00	105	38	60	2,0	19,83	9,02	99,5	1014,51	0,96	9,02	19,70	9,85	3,1	0,00	0,0
2011-09-17 14:30	100	38	57	0,0	19,83	9,32	99,5	1013,51	0,49	9,32	19,70	9,98	2,2	0,00	0,0
2011-09-17 15:00	174	38	58	3,1	19,83	9,52	99,5	1013,51	0,93	7,36	19,70	10,24	3,9	0,00	0,0
2011-09-17 15:30	191	38	57	1,2	19,73	9,62	99,5	1013,51	0,77	9,62	19,60	10,28	3,5	0,00	0,0
2011-09-17 16:00	137	38	61	2,0	19,73	9,62	99,5	1013,51	1,76	9,62	19,60	10,51	3,3	0,00	0,0
2011-09-17 16:30	132	38	57	0,0	19,83	9,72	99,5	1013,51	0,86	9,72	19,70	10,38	3,3	0,00	0,0
2011-09-17 17:00	110	38	57	2,0	19,83	9,82	100,7	1013,51	0,95	9,82	19,70	10,48	5,8	1,20	1,2
2011-09-17 17:30	113	38	57	2,6	19,83	9,62	100,7	1013,51	0,77	8,34	19,70	10,28	3,7	1,20	1,2
2011-09-17 18:00	159	38	60	1,6	19,83	9,42	100,7	1013,51	1,33	9,42	19,70	10,25	3,1	0,00	1,2
2011-09-17 18:30	141	38	62	1,4	19,83	8,92	100,7	1013,51	1,34	8,92	19,70	9,87	3,0	0,00	1,2
2011-09-17 19:00	117	38	67	0,0	19,83	8,12	100,7	1013,51	1,72	8,12	19,70	9,37	2,4	0,00	1,2
2011-09-17 19:30	116	38	78	0,0	19,83	5,62	100,7	1013,51	1,54	5,62	19,70	7,61	0,0	0,00	1,2
2011-09-17 20:00	113	38	83	0,0	19,73	4,52	100,7	1014,51	1,37	4,52	19,60	6,87	0,0	0,00	1,2
2011-09-17 20:30	111	38	83	0,0	19,63	3,92	100,7	1014,51	0,78	3,92	19,50	6,27	1,4	0,00	1,2
2011-09-17 21:00	104	38	84	0,0	19,63	3,62	100,7	1014,51	0,66	3,62	19,50	6,04	1,6	0,00	1,2
2011-09-17 21:30	102	38	84	0,0	19,63	3,52	100,7	1014,51	0,57	3,52	19,50	5,94	1,6	0,00	1,2
2011-09-17 22:00	103	38	85	0,0	19,53	2,92	100,7	1014,51	0,15	2,92	19,40	5,42	1,4	0,00	1,2
2011-09-17 22:30	100	38	84	0,0	19,53	3,12	100,7	1014,51	0,17	3,12	19,40	5,54	1,8	0,00	1,2
2011-09-17 23:00	85	38	85	0,0	19,53	3,32	100,7	1014,51	0,54	3,32	19,40	5,82	1,8	0,00	1,2
2011-09-17 23:30	97	38	85	0,0	19,43	3,22	100,7	1014,51	0,44	3,22	19,30	5,72	1,6	0,00	1,2
2011-09-18 00:00	106	38	87	1,2	19,53	3,42	100,7	1014,51	0,97	3,42	19,40	6,07	2,0	0,00	0,0
2011-09-18 00:30	80	38	86	1,2	19,63	3,52	100,7	1014,51	0,90	3,52	19,50	6,10	2,2	0,00	0,0
2011-09-18 01:00	85	38	88	1,2	19,73	3,02	100,7	1014,51	0,74	3,02	19,60	5,75	2,2	0,00	0,0
2011-09-18 01:30	96	39	90	1,4	19,93	3,12	100,7	1014,51	1,16	3,12	19,85	6,01	2,2	0,00	0,0
2011-09-18 02:00	104	39	92	1,4	20,03	3,02	100,7	1014,51	1,38	3,02	19,95	6,07	2,4	0,00	0,0
2011-09-18 02:30	99	39	94	0,0	20,23	2,72	100,7	1015,51	1,40	2,72	20,15	5,94	2,2	0,00	0,0
2011-09-18 03:00	97	40	95	1,6	20,33	2,72	100,7	1014,51	1,55	2,72	20,29	6,02	2,2	0,00	0,0
2011-09-18 03:30	107	39	94	1,2	20,33	2,82	100,7	1014,51	1,49	2,82	20,25	6,04	2,2	0,00	0,0
2011-09-18 04:00	94	39	94	0,0	20,33	2,62	100,7	1015,51	1,30	2,62	20,25	5,84	2,4	0,00	0,0
2011-09-18 04:30	106	39	96	0,0	20,33	2,42	100,7	1015,51	1,40	2,42	20,25	5,80	2,4	0,00	0,0
2011-09-18 05:00	96	39	96	0,0	20,33	2,32	100,7	1015,51	1,30	2,32	20,25	5,70	2,2	0,00	0,0
2011-09-18 05:30	89	39	96	0,0	20,33	2,42	100,7	1015,51	1,40	2,42	20,25	5,80	2,4	0,00	0,0

Datum	Vindrikt °	Fukt inne Rh%	Fukt ute Rh%	Vindhast m/s	Temp in °C	Temp ute °C	Nb. Mån mm	Tryck Mbar	Dagpp °C	Kyleffekt °C	Vix inne °C	Vix ute °C	Vindby m/s	Korr lufttryck	Nederb./dygn mm
2011-09-18 06:00	87	39	94	0,0	20,33	1,82	100,7	1015,51	0,50	1,82	20,25	5,03	1,6	0,00	0,0
2011-09-18 06:30	90	40	97	0,0	20,33	1,62	100,7	1015,51	0,76	1,62	20,29	5,09	1,6	0,00	0,0
2011-09-18 07:00	92	40	98	0,0	20,33	1,82	100,7	1015,51	1,10	1,82	20,29	5,37	2,2	0,00	0,0
2011-09-18 07:30	114	40	99	0,0	20,33	2,22	100,7	1015,51	1,65	2,22	20,29	5,86	2,2	0,00	0,0
2011-09-18 08:00	147	41	97	2,2	20,43	2,82	100,7	1015,51	1,95	2,82	20,44	6,29	2,4	0,00	0,0
2011-09-18 08:30	141	41	96	1,6	20,53	2,72	100,7	1016,51	1,70	2,72	20,54	6,10	2,4	0,00	0,0
2011-09-18 09:00	147	41	97	2,0	20,73	3,52	100,7	1016,51	2,64	3,52	20,74	6,99	2,2	0,00	0,0
2011-09-18 09:30	93	42	91	1,2	20,83	4,42	100,7	1016,51	2,61	4,42	20,88	7,39	3,1	0,00	0,0
2011-09-18 10:00	137	43	89	1,4	21,03	5,02	100,7	1016,51	2,87	5,02	21,13	7,83	3,1	0,00	0,0
2011-09-18 10:30	126	43	85	1,2	21,13	6,12	100,7	1016,51	3,28	6,12	21,23	8,62	3,7	0,00	0,0
2011-09-18 11:00	139	43	79	3,7	21,13	7,22	100,7	1016,51	3,27	2,93	21,23	9,28	4,5	0,00	0,0
2011-09-18 11:30	143	43	76	3,1	21,03	8,12	100,7	1016,51	3,57	5,83	21,13	9,97	4,9	0,00	0,0
2011-09-18 12:00	152	43	72	1,8	20,93	8,72	100,7	1016,51	3,35	8,72	21,03	10,30	5,0	0,00	0,0
2011-09-18 12:30	179	43	71	2,6	20,83	8,42	100,7	1016,51	2,86	7,07	20,93	9,93	5,8	0,00	0,0
2011-09-18 13:00	116	42	74	2,4	20,73	9,02	100,7	1016,51	4,05	7,71	20,78	10,73	5,0	0,00	0,0
2011-09-18 13:30	148	42	68	3,3	20,63	10,22	100,7	1016,51	3,94	7,28	20,68	11,54	5,6	0,00	0,0
2011-09-18 14:00	146	43	66	2,8	20,53	10,22	100,7	1016,51	3,49	8,13	20,63	11,41	5,2	0,00	0,0
2011-09-18 14:30	137	42	67	2,6	20,43	10,52	100,7	1016,51	4,00	9,29	20,48	11,77	4,7	0,00	0,0
2011-09-18 15:00	132	42	67	2,4	20,33	10,72	100,7	1016,51	4,19	9,50	20,38	11,97	3,7	0,00	0,0
2011-09-18 15:30	127	42	65	2,4	20,23	10,32	100,7	1016,51	3,36	9,08	20,28	11,45	5,0	0,00	0,0
2011-09-18 16:00	101	42	62	2,6	20,23	10,72	100,7	1016,51	3,04	9,50	20,28	11,67	4,1	0,00	0,0
2011-09-18 16:30	140	42	61	4,1	20,23	10,92	100,7	1015,51	2,98	6,43	20,28	11,81	5,2	0,00	0,0
2011-09-18 17:00	117	42	63	0,0	20,13	9,72	100,7	1015,51	2,33	9,72	20,18	10,73	6,2	0,00	0,0
2011-09-18 17:30	142	42	68	1,6	20,23	9,42	100,7	1015,51	3,18	9,42	20,28	10,74	3,1	0,00	0,0
2011-09-18 18:00	99	42	70	0,0	20,13	9,32	100,7	1015,51	3,51	9,32	20,18	10,76	3,9	0,00	0,0
2011-09-18 18:30	80	42	71	0,0	20,13	9,22	100,7	1015,51	3,62	9,22	20,18	10,73	2,6	0,00	0,0
2011-09-18 19:00	118	42	72	0,0	20,13	8,92	100,7	1015,51	3,54	8,92	20,18	10,50	2,4	0,00	0,0
2011-09-18 19:30	99	42	76	0,0	20,13	8,52	100,7	1015,51	3,96	8,52	20,18	10,37	1,8	0,00	0,0
2011-09-18 20:00	100	42	76	1,6	20,03	8,32	100,7	1016,51	3,77	8,32	20,08	10,17	2,4	0,00	0,0
2011-09-18 20:30	114	42	77	0,0	20,03	8,02	100,7	1016,51	3,67	8,02	20,08	9,94	2,2	0,00	0,0
2011-09-18 21:00	128	42	79	1,2	20,03	7,82	100,7	1016,51	3,86	7,82	20,08	9,88	2,8	0,00	0,0
2011-09-18 21:30	119	42	81	0,0	19,93	7,82	100,7	1016,51	4,23	7,82	19,98	10,02	2,8	0,00	0,0
2011-09-18 22:00	119	42	84	1,2	19,93	7,72	100,7	1016,51	4,67	7,72	19,98	10,15	3,3	0,00	0,0
2011-09-18 22:30	104	42	86	1,4	19,93	7,62	100,7	1016,51	4,92	7,62	19,98	10,20	2,8	0,00	0,0
2011-09-18 23:00	110	42	87	1,2	19,93	7,52	100,7	1016,51	4,99	7,52	19,98	10,18	3,0	0,00	0,0
2011-09-18 23:30	106	41	89	1,2	19,93	7,12	100,7	1016,51	4,94	7,12	19,94	9,93	2,8	0,00	0,0
2011-09-19 00:00	82	42	93	0,0	19,83	6,52	100,7	1016,51	5,00	6,52	19,88	9,66	2,8	0,00	0,0
2011-09-19 00:30	107	42	97	1,2	19,83	6,12	100,7	1016,51	5,23	6,12	19,88	9,59	2,6	0,00	0,0
2011-09-19 01:00	132	42	98	0,0	19,73	6,22	100,7	1016,51	5,48	6,22	19,78	9,78	3,0	0,00	0,0
2011-09-19 01:30	100	42	98	2,0	19,73	6,22	100,7	1016,51	5,48	6,22	19,78	9,78	2,8	0,00	0,0
2011-09-19 02:00	100	42	96	1,6	19,83	5,92	100,7	1016,51	4,87	5,92	19,88	9,31	3,5	0,00	0,0
2011-09-19 02:30	122	42	96	0,0	19,93	5,52	100,7	1015,51	4,48	5,52	19,98	8,90	3,0	0,00	0,0
2011-09-19 03:00	101	42	98	1,4	20,03	5,02	100,7	1015,51	4,28	5,02	20,08	8,57	2,8	0,00	0,0
2011-09-19 03:30	117	42	99	0,0	20,13	4,62	100,7	1015,51	4,04	4,62	20,18	8,26	2,4	0,00	0,0
2011-09-19 04:00	96	42	100	0,0	20,23	4,82	100,7	1015,51	4,38	4,82	20,28	8,55	2,4	0,00	0,0
2011-09-19 04:30	97	42	99	1,6	20,33	4,82	100,7	1015,51	4,24	4,82	20,38	8,46	2,4	0,00	0,0

Datum	Vindrikt °	Fukt inne Rh%	Fukt ute Rh%	Vindhast m/s	Temp in °C	Temp ute °C	Nb. Mån mm	Tryck Mbar	Dagpp °C	Kyleffekt °C	Vix inne °C	Vix ute °C	Vindby m/s	Korr lufttryck	Nederb./dygn mm
2011-09-19 05:00	106	41	100	0,0	20,33	4,42	100,7	1014,51	3,98	4,42	20,34	8,15	2,8	0,00	0,0
2011-09-19 05:30	88	41	100	1,2	20,33	4,22	100,7	1014,51	3,78	4,22	20,34	7,95	3,1	0,00	0,0
2011-09-19 06:00	101	41	100	0,0	20,33	4,02	100,7	1014,51	3,59	4,02	20,34	7,75	2,0	0,00	0,0
2011-09-19 06:30	84	41	100	1,6	20,33	4,12	100,7	1014,51	3,68	4,12	20,34	7,85	2,6	0,00	0,0
2011-09-19 07:00	105	41	100	1,2	20,23	4,42	100,7	1013,51	3,98	4,42	20,24	8,15	3,0	0,00	0,0
2011-09-19 07:30	106	41	100	2,0	20,23	5,02	100,7	1013,51	4,58	5,02	20,24	8,75	2,6	0,00	0,0
2011-09-19 08:00	109	41	100	2,6	20,13	5,32	100,7	1013,51	4,88	3,80	20,14	9,05	3,5	0,00	0,0
2011-09-19 08:30	120	41	100	1,6	20,23	5,72	100,7	1013,51	5,28	5,72	20,24	9,45	4,1	0,00	0,0
2011-09-19 09:00	103	41	100	0,0	20,23	6,32	100,7	1013,51	5,88	6,32	20,24	10,05	3,3	0,00	0,0
2011-09-19 09:30	128	41	100	1,4	20,23	6,92	100,7	1013,51	6,48	6,92	20,24	10,65	3,1	0,00	0,0
2011-09-19 10:00	101	41	97	2,0	20,33	7,62	100,7	1013,51	6,72	7,62	20,34	11,09	3,9	0,00	0,0
2011-09-19 10:30	92	41	97	0,0	20,43	8,12	100,7	1013,51	7,21	8,12	20,44	11,59	4,3	0,00	0,0
2011-09-19 11:00	96	41	98	1,4	20,43	8,22	100,7	1012,51	7,47	8,22	20,44	11,78	3,3	0,00	0,0
2011-09-19 11:30	99	41	96	2,0	20,53	8,62	100,7	1012,51	7,55	8,62	20,54	12,01	3,9	0,00	0,0
2011-09-19 12:00	106	41	94	2,4	20,53	8,82	100,7	1011,51	7,43	7,50	20,54	12,04	3,9	0,00	0,0
2011-09-19 12:30	107	41	98	2,2	20,43	8,72	100,7	1011,51	7,97	8,72	20,44	12,28	4,5	0,00	0,0
2011-09-19 13:00	88	40	100	2,0	20,43	8,62	100,7	1011,51	8,17	8,62	20,39	12,35	3,3	0,00	0,0
2011-09-19 13:30	104	40	100	0,0	20,33	8,62	101,9	1010,51	8,17	8,62	20,29	12,35	4,1	1,20	1,2
2011-09-19 14:00	109	40	100	2,6	20,23	8,62	102,5	1010,51	8,17	7,29	20,19	12,35	3,7	1,80	1,8
2011-09-19 14:30	94	40	100	1,8	20,23	8,72	104,3	1009,51	8,27	8,72	20,19	12,45	4,5	2,40	3,6
2011-09-19 15:00	71	41	100	1,4	20,13	8,72	104,3	1008,51	8,27	8,72	20,14	12,45	4,5	1,80	3,6
2011-09-19 15:30	101	41	100	2,8	20,13	8,62	106,1	1008,51	8,17	6,38	20,14	12,35	5,4	1,80	5,4
2011-09-19 16:00	111	41	100	1,6	20,13	8,52	107,9	1008,51	8,07	8,52	20,14	12,25	9,2	3,60	7,2
2011-09-19 16:30	103	41	100	2,0	20,13	8,42	108,5	1007,51	7,97	8,42	20,14	12,15	5,0	2,40	7,8
2011-09-19 17:00	101	41	100	2,2	20,13	8,42	110,3	1007,51	7,97	8,42	20,14	12,15	3,7	2,40	9,6
2011-09-19 17:30	103	41	100	0,0	20,23	8,42	112,7	1007,51	7,97	8,42	20,24	12,15	4,3	4,20	12,0
2011-09-19 18:00	109	41	100	0,0	20,23	8,52	114,5	1006,51	8,07	8,52	20,24	12,25	3,9	4,20	13,8
2011-09-19 18:30	107	41	100	2,2	20,33	8,52	116,3	1006,51	8,07	8,52	20,34	12,25	4,5	3,60	15,6
2011-09-19 19:00	104	41	100	2,4	20,33	8,52	117,5	1005,51	8,07	7,18	20,34	12,25	4,1	3,00	16,8
2011-09-19 19:30	111	41	100	3,7	20,33	8,52	119,3	1005,51	8,07	4,45	20,34	12,25	4,1	3,00	18,6
2011-09-19 20:00	92	41	100	3,3	20,23	8,52	119,9	1005,51	8,07	5,36	20,24	12,25	5,2	2,40	19,2
2011-09-19 20:30	84	41	100	1,6	20,23	8,52	121,1	1005,51	8,07	8,52	20,24	12,25	3,9	1,80	20,4
2011-09-19 21:00	102	41	100	1,6	20,23	8,62	121,7	1004,51	8,17	8,62	20,24	12,35	4,3	1,80	21,0
2011-09-19 21:30	100	41	100	2,2	20,23	8,62	121,7	1004,51	8,17	8,62	20,24	12,35	3,7	0,60	21,0
2011-09-19 22:00	129	41	100	3,0	20,13	8,72	122,9	1004,51	8,27	6,49	20,14	12,45	3,5	1,20	22,2
2011-09-19 22:30	149	41	100	2,4	20,13	8,92	122,9	1004,51	8,47	7,60	20,14	12,65	4,1	1,20	22,2
2011-09-19 23:00	127	41	100	2,8	20,13	9,02	122,9	1004,51	8,57	6,82	20,14	12,75	4,3	0,00	22,2
2011-09-19 23:30	136	41	100	1,6	20,13	9,12	122,9	1004,51	8,67	9,12	20,14	12,85	3,9	0,00	22,2
2011-09-20 00:00	153	41	100	3,3	20,03	9,02	122,9	1004,51	8,57	5,93	20,04	12,75	5,4	0,00	0,0
2011-09-20 00:30	134	41	100	2,2	20,03	8,92	122,9	1004,51	8,47	8,92	20,04	12,65	4,5	0,00	0,0
2011-09-20 01:00	153	41	100	2,6	20,03	8,72	122,9	1004,51	8,27	7,39	20,04	12,45	3,7	0,00	0,0
2011-09-20 01:30	149	41	100	2,8	20,13	8,42	122,9	1004,51	7,97	6,16	20,14	12,15	4,7	0,00	0,0
2011-09-20 02:00	127	42	100	0,0	20,23	7,82	122,9	1004,51	7,38	7,82	20,28	11,55	4,3	0,00	0,0
2011-09-20 02:30	108	42	100	2,6	20,23	7,32	122,9	1003,51	6,88	5,91	20,28	11,05	3,7	0,00	0,0
2011-09-20 03:00	147	42	100	3,3	20,33	7,12	122,9	1003,51	6,68	3,78	20,38	10,85	4,5	0,00	0,0
2011-09-20 03:30	138	42	100	3,0	20,33	7,32	122,9	1003,51	6,88	4,96	20,38	11,05	4,9	0,00	0,0

Datum	Vindrikt °	Fukt inne Rh%	Fukt ute Rh%	Vindhast m/s	Temp in °C	Temp ute °C	Nb. Mån mm	Tryck Mbar	Dagpp °C	Kyleffekt °C	Vix inne °C	Vix ute °C	Vindby m/s	Korr lufttryck	Nederb./dygn mm
2011-09-20 04:00	175	41	100	2,6	20,33	7,42	122,9	1003,51	6,98	6,02	20,34	11,15	6,0	0,00	0,0
2011-09-20 04:30	133	41	100	1,8	20,33	7,42	122,9	1003,51	6,98	7,42	20,34	11,15	5,0	0,00	0,0
2011-09-20 05:00	127	41	100	1,6	20,33	7,42	122,9	1004,51	6,98	7,42	20,34	11,15	3,9	0,00	0,0
2011-09-20 05:30	143	41	100	3,7	20,23	7,12	122,9	1003,51	6,68	2,82	20,24	10,85	4,3	0,00	0,0
2011-09-20 06:00	128	41	100	0,0	20,23	6,62	122,9	1003,51	6,18	6,62	20,24	10,35	4,1	0,00	0,0
2011-09-20 06:30	118	41	100	0,0	20,23	6,22	122,9	1003,51	5,78	6,22	20,24	9,95	3,3	0,00	0,0
2011-09-20 07:00	127	41	100	0,0	20,23	6,02	122,9	1003,51	5,58	6,02	20,24	9,75	2,6	0,00	0,0
2011-09-20 07:30	103	41	100	1,6	20,33	5,82	122,9	1003,51	5,38	5,82	20,34	9,55	2,4	0,00	0,0
2011-09-20 08:00	114	41	100	0,0	20,33	6,22	122,9	1003,51	5,78	6,22	20,34	9,95	2,6	0,00	0,0
2011-09-20 08:30	138	41	100	0,0	20,33	6,82	122,9	1004,51	6,38	6,82	20,34	10,55	3,5	0,00	0,0
2011-09-20 09:00	146	41	100	1,2	20,33	7,42	122,9	1004,51	6,98	7,42	20,34	11,15	2,8	0,00	0,0
2011-09-20 09:30	147	41	100	2,4	20,43	7,82	122,9	1004,51	7,38	6,44	20,44	11,55	3,5	0,00	0,0
2011-09-20 10:00	152	41	100	2,6	20,43	8,42	122,9	1004,51	7,97	7,07	20,44	12,15	6,4	0,00	0,0
2011-09-20 10:30	156	41	100	3,3	20,43	9,02	122,9	1004,51	8,57	5,93	20,44	12,75	5,6	0,00	0,0
2011-09-20 11:00	157	41	100	2,0	20,33	9,82	122,9	1004,51	9,37	9,82	20,34	13,55	5,0	0,00	0,0
2011-09-20 11:30	157	41	100	2,6	20,23	10,12	122,9	1004,51	9,67	8,87	20,24	13,85	5,0	0,00	0,0
2011-09-20 12:00	151	41	94	3,3	20,13	10,92	122,9	1004,51	9,51	8,07	20,14	14,14	5,2	0,00	0,0
2011-09-20 12:30	143	41	87	4,9	20,13	11,32	122,9	1004,51	8,72	6,15	20,14	13,98	6,4	0,00	0,0
2011-09-20 13:00	154	41	87	3,9	20,03	11,22	122,9	1005,51	8,62	7,60	20,04	13,88	5,0	0,00	0,0
2011-09-20 13:30	163	41	85	3,3	20,03	11,52	122,9	1005,51	8,56	8,75	20,04	14,03	4,9	0,00	0,0
2011-09-20 14:00	121	41	85	2,2	20,03	11,82	122,9	1005,51	8,85	11,82	20,04	14,33	4,1	0,00	0,0
2011-09-20 14:30	160	41	83	2,4	19,93	11,92	122,9	1005,51	8,58	10,77	19,94	14,28	4,1	0,00	0,0
2011-09-20 15:00	150	41	82	1,4	19,93	12,52	122,9	1005,51	8,98	12,52	19,94	14,80	4,1	0,00	0,0
2011-09-20 15:30	132	41	81	3,0	19,93	12,72	122,9	1005,51	8,99	10,86	19,94	14,93	3,7	0,00	0,0
2011-09-20 16:00	143	41	78	2,4	19,93	12,92	122,9	1005,51	8,60	11,82	19,94	14,91	4,3	0,00	0,0
2011-09-20 16:30	139	41	78	2,0	19,93	12,42	122,9	1005,51	8,12	12,42	19,94	14,41	3,5	0,00	0,0
2011-09-20 17:00	143	42	78	1,8	19,93	12,12	122,9	1005,51	7,83	12,12	19,98	14,11	3,3	0,00	0,0
2011-09-20 17:30	133	42	82	1,8	19,93	11,42	122,9	1006,51	7,91	11,42	19,98	13,70	3,3	0,00	0,0
2011-09-20 18:00	113	42	84	1,2	19,93	11,42	122,9	1006,51	8,28	11,42	19,98	13,85	2,4	0,00	0,0
2011-09-20 18:30	103	42	85	1,4	19,93	11,32	122,9	1006,51	8,36	11,32	19,98	13,83	2,4	0,00	0,0
2011-09-20 19:00	110	41	88	1,2	19,93	11,02	122,9	1006,51	8,60	11,02	19,94	13,76	2,6	0,00	0,0
2011-09-20 19:30	109	41	90	0,0	19,93	10,72	122,9	1006,51	8,65	10,72	19,94	13,62	2,4	0,00	0,0
2011-09-20 20:00	90	41	93	0,0	19,93	10,42	122,9	1006,51	8,85	10,42	19,94	13,56	2,0	0,00	0,0
2011-09-20 20:30	124	41	94	0,0	19,93	10,22	122,9	1006,51	8,82	10,22	19,94	13,44	2,4	0,00	0,0
2011-09-20 21:00	120	42	95	0,0	19,93	10,12	122,9	1007,51	8,88	10,12	19,98	13,42	2,2	0,00	0,0
2011-09-20 21:30	103	42	95	0,0	19,93	9,82	122,9	1007,51	8,59	9,82	19,98	13,12	2,0	0,00	0,0
2011-09-20 22:00	111	42	96	0,0	19,93	9,72	122,9	1007,51	8,65	9,72	19,98	13,11	1,8	0,00	0,0
2011-09-20 22:30	112	42	97	0,0	19,93	9,62	122,9	1007,51	8,70	9,62	19,98	13,09	1,2	0,00	0,0
2011-09-20 23:00	108	42	97	0,0	19,93	9,62	122,9	1007,51	8,70	9,62	19,98	13,09	0,0	0,00	0,0
2011-09-20 23:30	109	41	98	0,0	19,93	9,42	123,5	1007,51	8,66	9,42	19,94	12,98	0,0	0,60	0,6
2011-09-21 00:00	106	41	99	0,0	19,93	9,22	123,5	1007,51	8,62	9,22	19,94	12,86	0,0	0,60	0,0
2011-09-21 00:30	109	41	100	0,0	19,93	9,12	123,5	1007,51	8,67	9,12	19,94	12,85	0,0	0,00	0,0
2011-09-21 01:00	108	41	100	0,0	19,83	9,22	123,5	1008,51	8,77	9,22	19,84	12,95	0,0	0,00	0,0
2011-09-21 01:30	17	42	100	1,6	19,83	8,82	123,5	1008,51	8,37	8,82	19,88	12,55	2,4	0,00	0,0
2011-09-21 02:00	356	42	100	0,0	19,93	8,42	123,5	1008,51	7,97	8,42	19,98	12,15	3,1	0,00	0,0
2011-09-21 02:30	356	42	100	1,4	19,93	8,12	123,5	1008,51	7,67	8,12	19,98	11,85	2,0	0,00	0,0



Datum	Vindrikt °	Fukt inne Rh%	Fukt ute Rh%	Vindhast m/s	Temp in °C	Temp ute °C	Nb. Mån mm	Tryck Mbar	Dagpp °C	Kyleffekt °C	Vix inne °C	Vix ute °C	Vindby m/s	Korr lufttryck	Nederb./dygn mm
2011-09-21 03:00	9	42	100	1,8	20,03	7,92	123,5	1008,51	7,47	7,92	20,08	11,65	2,6	0,00	0,0
2011-09-21 03:30	14	42	100	1,6	20,13	7,62	123,5	1008,51	7,18	7,62	20,18	11,35	2,0	0,00	0,0
2011-09-21 04:00	12	42	100	0,0	20,23	7,32	123,5	1008,51	6,88	7,32	20,28	11,05	2,4	0,00	0,0
2011-09-21 04:30	12	42	100	0,0	20,33	6,72	123,5	1008,51	6,28	6,72	20,38	10,45	2,6	0,00	0,0
2011-09-21 05:00	12	42	100	0,0	20,33	6,12	123,5	1008,51	5,68	6,12	20,38	9,85	1,4	0,00	0,0
2011-09-21 05:30	12	41	100	0,0	20,33	5,82	123,5	1008,51	5,38	5,82	20,34	9,55	1,6	0,00	0,0
2011-09-21 06:00	12	41	100	0,0	20,33	5,52	123,5	1008,51	5,08	5,52	20,34	9,25	1,6	0,00	0,0
2011-09-21 06:30	12	41	100	0,0	20,33	5,72	123,5	1008,51	5,28	5,72	20,34	9,45	1,8	0,00	0,0
2011-09-21 07:00	12	41	100	0,0	20,33	5,22	123,5	1008,51	4,78	5,22	20,34	8,95	1,4	0,00	0,0
2011-09-21 07:30	12	41	100	0,0	20,23	5,02	123,5	1008,51	4,58	5,02	20,24	8,75	0,0	0,00	0,0
2011-09-21 08:00	13	41	100	0,0	20,23	5,92	123,5	1008,51	5,48	5,92	20,24	9,65	0,0	0,00	0,0
2011-09-21 08:30	12	41	100	0,0	20,23	6,72	123,5	1008,51	6,28	6,72	20,24	10,45	0,0	0,00	0,0
2011-09-21 09:00	12	41	100	0,0	20,23	7,22	123,5	1008,51	6,78	7,22	20,24	10,95	0,0	0,00	0,0
2011-09-21 09:30	12	41	100	0,0	20,23	7,72	123,5	1009,51	7,28	7,72	20,24	11,45	0,0	0,00	0,0
2011-09-21 10:00	28	41	100	0,0	20,23	8,12	123,5	1008,51	7,67	8,12	20,24	11,85	0,0	0,00	0,0
2011-09-21 10:30	110	41	100	0,0	20,23	8,62	123,5	1008,51	8,17	8,62	20,24	12,35	1,4	0,00	0,0
2011-09-21 11:00	116	41	100	0,0	20,23	9,02	123,5	1008,51	8,57	9,02	20,24	12,75	3,0	0,00	0,0
2011-09-21 11:30	157	41	99	0,0	20,33	9,62	123,5	1008,51	9,02	9,62	20,34	13,26	2,2	0,00	0,0
2011-09-21 12:00	85	41	88	0,0	20,33	10,12	123,5	1008,51	7,72	10,12	20,34	12,86	2,0	0,00	0,0
2011-09-21 12:30	108	41	86	0,0	20,33	10,12	123,5	1008,51	7,37	10,12	20,34	12,70	1,2	0,00	0,0
2011-09-21 13:00	103	41	86	0,0	20,33	10,22	123,5	1008,51	7,47	10,22	20,34	12,80	1,8	0,00	0,0
2011-09-21 13:30	112	41	83	0,0	20,23	10,52	123,5	1008,51	7,22	10,52	20,24	12,87	2,0	0,00	0,0
2011-09-21 14:00	115	41	83	2,2	20,23	10,62	123,5	1008,51	7,32	10,62	20,24	12,97	2,8	0,00	0,0
2011-09-21 14:30	158	41	83	3,0	20,23	11,22	123,5	1008,51	7,90	9,22	20,24	13,57	3,3	0,00	0,0
2011-09-21 15:00	109	41	78	0,0	20,23	11,42	123,5	1007,51	7,15	11,42	20,24	13,41	4,3	0,00	0,0
2011-09-21 15:30	171	41	78	0,0	20,23	11,12	123,5	1007,51	6,86	11,12	20,24	13,11	2,0	0,00	0,0
2011-09-21 16:00	125	41	78	0,0	20,13	10,92	123,5	1007,51	6,67	10,92	20,14	12,91	1,8	0,00	0,0
2011-09-21 16:30	136	41	77	3,0	20,13	11,62	123,5	1006,51	7,15	9,66	20,14	13,54	3,0	0,00	0,0
2011-09-21 17:00	146	41	74	1,4	20,13	11,72	123,5	1006,51	6,64	11,72	20,14	13,43	3,3	0,00	0,0
2011-09-21 17:30	110	41	76	0,0	20,13	11,52	123,5	1006,51	6,85	11,52	20,14	13,37	3,0	0,00	0,0
2011-09-21 18:00	116	41	78	1,6	20,13	11,62	123,5	1006,51	7,34	11,62	20,14	13,61	3,5	0,00	0,0
2011-09-21 18:30	119	41	79	1,4	20,03	10,92	123,5	1006,51	6,86	10,92	20,04	12,98	3,3	0,00	0,0
2011-09-21 19:00	119	41	86	0,0	20,03	9,82	123,5	1006,51	7,07	9,82	20,04	12,40	2,4	0,00	0,0
2011-09-21 19:30	109	41	92	1,6	20,03	9,02	123,5	1005,51	7,31	9,02	20,04	12,08	2,4	0,00	0,0
2011-09-21 20:00	109	41	95	1,4	19,93	8,42	123,5	1005,51	7,20	8,42	19,94	11,72	2,2	0,00	0,0
2011-09-21 20:30	97	41	97	1,8	19,93	7,92	123,5	1004,51	7,02	7,92	19,94	11,39	3,5	0,00	0,0
2011-09-21 21:00	99	41	99	1,6	19,83	7,62	123,5	1004,51	7,02	7,62	19,84	11,26	3,7	0,00	0,0
2011-09-21 21:30	133	41	100	2,0	19,83	7,22	123,5	1004,51	6,78	7,22	19,84	10,95	3,5	0,00	0,0
2011-09-21 22:00	133	41	100	2,6	19,83	7,02	123,5	1004,51	6,58	5,60	19,84	10,75	3,7	0,00	0,0
2011-09-21 22:30	116	41	100	2,0	19,83	6,92	123,5	1003,51	6,48	6,92	19,84	10,65	3,5	0,00	0,0
2011-09-21 23:00	123	41	100	2,2	19,83	6,92	123,5	1003,51	6,48	6,92	19,84	10,65	3,3	0,00	0,0
2011-09-21 23:30	115	41	100	1,2	19,83	6,92	123,5	1002,51	6,48	6,92	19,84	10,65	3,1	0,00	0,0
2011-09-22 00:00	124	41	100	1,8	19,83	6,92	123,5	1002,51	6,48	6,92	19,84	10,65	3,3	0,00	0,0
2011-09-22 00:30	96	41	100	1,6	19,83	6,92	123,5	1001,51	6,48	6,92	19,84	10,65	3,7	0,00	0,0
2011-09-22 01:00	139	41	100	1,2	19,83	6,92	125,3	1001,51	6,48	6,92	19,84	10,65	3,3	1,80	1,8
2011-09-22 01:30	95	41	100	2,2	19,83	6,92	125,3	1000,51	6,48	6,92	19,84	10,65	4,7	1,80	1,8

Datum	Vindrikt °	Fukt inne Rh%	Fukt ute Rh%	Vindhast m/s	Temp in °C	Temp ute °C	Nb. Mån mm	Tryck Mbar	Dagpp °C	Kyleffekt °C	Vix inne °C	Vix ute °C	Vindby m/s	Korr lufttryck	Nederb./dygn mm
2011-09-22 02:00	99	41	100	0,0	19,83	7,02	125,3	1000,51	6,58	7,02	19,84	10,75	3,7	0,00	1,8
2011-09-22 02:30	105	42	100	1,6	19,73	7,12	125,3	999,51	6,68	7,12	19,78	10,85	4,5	0,00	1,8
2011-09-22 03:00	132	42	100	2,2	19,73	7,32	125,3	999,51	6,88	7,32	19,78	11,05	4,3	0,00	1,8
2011-09-22 03:30	92	42	100	2,4	19,83	7,42	125,3	998,51	6,98	6,02	19,88	11,15	3,9	0,00	1,8
2011-09-22 04:00	100	42	100	2,2	19,83	7,52	125,3	997,50	7,08	7,52	19,88	11,25	3,9	0,00	1,8
2011-09-22 04:30	135	42	100	2,6	19,83	7,62	125,3	997,50	7,18	6,23	19,88	11,35	3,7	0,00	1,8
2011-09-22 05:00	149	42	100	2,8	19,83	7,62	125,3	997,50	7,18	5,29	19,88	11,35	4,9	0,00	1,8
2011-09-22 05:30	137	42	100	1,6	19,83	7,62	125,3	996,50	7,18	7,62	19,88	11,35	5,6	0,00	1,8
2011-09-22 06:00	122	41	100	2,2	19,83	7,62	125,3	996,50	7,18	7,62	19,84	11,35	5,0	0,00	1,8
2011-09-22 06:30	135	42	100	2,2	19,83	7,52	125,3	995,50	7,08	7,52	19,88	11,25	4,5	0,00	1,8
2011-09-22 07:00	115	42	100	2,2	19,83	7,42	125,3	995,50	6,98	7,42	19,88	11,15	5,6	0,00	1,8
2011-09-22 07:30	164	42	100	3,1	19,93	7,32	125,3	995,50	6,88	4,96	19,98	11,05	4,7	0,00	1,8
2011-09-22 08:00	142	42	100	3,0	20,03	7,32	125,3	994,50	6,88	4,96	20,08	11,05	4,9	0,00	1,8
2011-09-22 08:30	152	42	100	3,1	20,13	7,32	125,3	994,50	6,88	4,96	20,18	11,05	5,2	0,00	1,8
2011-09-22 09:00	148	42	100	2,6	20,23	7,42	125,3	994,50	6,98	6,02	20,28	11,15	4,5	0,00	1,8
2011-09-22 09:30	138	42	100	3,9	20,23	7,52	125,3	993,50	7,08	3,28	20,28	11,25	5,0	0,00	1,8
2011-09-22 10:00	159	41	100	2,2	20,23	7,92	125,3	993,50	7,47	7,92	20,24	11,65	4,7	0,00	1,8
2011-09-22 10:30	155	41	100	2,4	20,23	7,82	125,3	993,50	7,38	6,44	20,24	11,55	5,0	0,00	1,8
2011-09-22 11:00	135	41	100	1,4	20,23	8,02	125,3	992,50	7,57	8,02	20,24	11,75	4,1	0,00	1,8
2011-09-22 11:30	157	41	100	2,4	20,13	8,32	125,3	992,50	7,87	6,97	20,14	12,05	3,7	0,00	1,8
2011-09-22 12:00	158	41	100	2,4	20,13	8,32	125,3	992,50	7,87	6,97	20,14	12,05	3,5	0,00	1,8
2011-09-22 12:30	151	41	99	3,5	20,03	8,92	125,3	992,50	8,32	5,81	20,04	12,56	3,5	0,00	1,8
2011-09-22 13:00	153	41	95	2,2	20,03	9,12	125,3	992,50	7,89	9,12	20,04	12,42	3,1	0,00	1,8
2011-09-22 13:30	168	41	95	0,0	19,93	9,22	125,3	992,50	7,99	9,22	19,94	12,52	3,0	0,00	1,8
2011-09-22 14:00	274	41	91	0,0	19,93	9,42	125,3	992,50	7,54	9,42	19,94	12,40	1,2	0,00	1,8
2011-09-22 14:30	344	41	89	0,0	19,93	9,32	125,3	992,50	7,10	9,32	19,94	12,14	2,0	0,00	1,8
2011-09-22 15:00	351	41	90	1,4	19,93	9,32	125,3	992,50	7,27	9,32	19,94	12,21	1,6	0,00	1,8
2011-09-22 15:30	333	41	89	1,4	19,93	9,22	125,3	992,50	7,00	9,22	19,94	12,03	2,4	0,00	1,8
2011-09-22 16:00	342	41	89	1,8	19,93	9,22	125,3	992,50	7,00	9,22	19,94	12,03	2,4	0,00	1,8
2011-09-22 16:30	329	41	90	0,0	19,93	9,12	125,3	992,50	7,07	9,12	19,94	12,01	2,6	0,00	1,8
2011-09-22 17:00	356	41	92	1,6	19,93	8,82	125,3	992,50	7,11	8,82	19,94	11,88	3,1	0,00	1,8
2011-09-22 17:30	333	41	96	0,0	20,03	8,32	125,3	992,50	7,26	8,32	20,04	11,71	3,0	0,00	1,8
2011-09-22 18:00	346	41	98	2,2	20,03	8,02	125,3	992,50	7,27	8,02	20,04	11,58	2,2	0,00	1,8
2011-09-22 18:30	343	40	99	0,0	20,13	7,82	125,3	992,50	7,22	7,82	20,09	11,46	2,8	0,00	1,8
2011-09-22 19:00	332	40	99	1,6	20,13	7,52	125,3	993,50	6,92	7,52	20,09	11,16	2,8	0,00	1,8
2011-09-22 19:30	335	40	100	0,0	20,13	7,12	125,3	993,50	6,68	7,12	20,09	10,85	2,4	0,00	1,8
2011-09-22 20:00	339	40	100	1,2	20,13	6,92	125,3	993,50	6,48	6,92	20,09	10,65	3,0	0,00	1,8
2011-09-22 20:30	322	40	100	0,0	20,13	6,52	125,3	993,50	6,08	6,52	20,09	10,25	2,2	0,00	1,8
2011-09-22 21:00	338	40	100	0,0	20,03	6,42	125,3	993,50	5,98	6,42	19,99	10,15	1,2	0,00	1,8
2011-09-22 21:30	339	40	100	0,0	20,13	5,92	125,3	993,50	5,48	5,92	20,09	9,65	0,0	0,00	1,8
2011-09-22 22:00	339	40	100	0,0	20,13	5,62	125,3	993,50	5,18	5,62	20,09	9,35	0,0	0,00	1,8
2011-09-22 22:30	338	40	100	0,0	20,13	5,52	125,3	993,50	5,08	5,52	20,09	9,25	0,0	0,00	1,8
2011-09-22 23:00	342	40	100	0,0	20,13	5,42	125,3	993,50	4,98	5,42	20,09	9,15	1,6	0,00	1,8
2011-09-22 23:30	347	40	100	0,0	20,13	5,32	125,3	993,50	4,88	5,32	20,09	9,05	1,4	0,00	1,8
2011-09-23 00:00	337	40	100	1,8	20,13	5,72	125,3	993,50	5,28	5,72	20,09	9,45	8,9	0,60	0,0
2011-09-23 00:30	337	39	100	1,4	20,13	5,72	125,3	993,50	5,28	5,72	20,05	9,45	3,0	0,60	0,0

Datum	Vindrikt °	Fukt inne Rh%	Fukt ute Rh%	Vindhast m/s	Temp in °C	Temp ute °C	Nb. Mån mm	Tryck Mbar	Dagpp °C	Kyleffekt °C	Vix inne °C	Vix ute °C	Vindby m/s	Korr lufttryck	Nederb./dygn mm
2011-09-23 01:00	332	39	100	1,6	20,13	6,12	125,3	993,50	5,68	6,12	20,05	9,85	3,7	0,00	0,0
2011-09-23 01:30	7	39	100	2,6	20,13	6,22	125,3	993,50	5,78	4,75	20,05	9,95	4,5	0,00	0,0
2011-09-23 02:00	332	39	100	2,6	20,03	6,22	125,3	994,50	5,78	4,75	19,95	9,95	5,0	0,00	0,0
2011-09-23 02:30	337	39	100	1,8	20,03	6,32	125,3	994,50	5,88	6,32	19,95	10,05	4,1	0,00	0,0
2011-09-23 03:00	331	39	99	4,1	20,03	6,32	125,3	994,50	5,73	0,89	19,95	9,96	5,8	0,00	0,0
2011-09-23 03:30	92	38	98	3,7	20,03	6,22	125,3	994,50	5,48	1,77	19,90	9,78	5,4	0,00	0,0
2011-09-23 04:00	335	38	97	2,0	19,93	6,22	125,3	994,50	5,33	6,22	19,80	9,69	4,5	0,00	0,0
2011-09-23 04:30	343	38	97	2,0	19,93	6,32	125,3	994,50	5,43	6,32	19,80	9,79	4,7	0,00	0,0
2011-09-23 05:00	284	38	97	2,8	19,93	6,32	125,3	994,50	5,43	3,87	19,80	9,79	3,7	0,00	0,0
2011-09-23 05:30	356	38	97	2,2	19,93	6,42	125,3	994,50	5,53	6,42	19,80	9,89	4,5	0,00	0,0
2011-09-23 06:00	330	38	98	2,6	19,93	6,42	125,3	994,50	5,68	4,96	19,80	9,98	4,3	0,00	0,0
2011-09-23 06:30	334	38	98	2,6	19,93	6,42	125,3	994,50	5,68	4,96	19,80	9,98	4,1	0,00	0,0
2011-09-23 07:00	341	38	97	3,1	19,93	6,42	125,3	994,50	5,53	3,98	19,80	9,89	4,9	0,00	0,0
2011-09-23 07:30	341	38	96	2,6	19,83	6,52	125,3	995,50	5,47	5,07	19,70	9,91	4,5	0,00	0,0
2011-09-23 08:00	347	38	95	3,3	19,83	6,62	125,3	995,50	5,41	3,21	19,70	9,92	4,1	0,00	0,0
2011-09-23 08:30	331	38	94	2,4	19,83	6,92	125,3	995,50	5,55	5,49	19,70	10,14	4,5	0,00	0,0
2011-09-23 09:00	343	38	93	3,7	19,83	7,12	125,3	995,50	5,59	2,82	19,70	10,26	5,4	0,00	0,0
2011-09-23 09:30	313	38	94	2,4	19,83	7,22	125,3	996,50	5,85	5,81	19,70	10,44	5,0	0,00	0,0
2011-09-23 10:00	356	38	94	2,6	19,83	7,32	125,3	996,50	5,95	5,91	19,70	10,54	5,0	0,00	0,0
2011-09-23 10:30	325	38	91	3,9	19,73	7,62	125,3	996,50	5,76	3,40	19,60	10,59	4,7	0,00	0,0
2011-09-23 11:00	303	38	89	3,7	19,73	8,12	125,3	996,50	5,92	3,98	19,60	10,93	5,0	0,00	0,0
2011-09-23 11:30	310	38	87	2,4	19,73	8,32	125,3	996,50	5,78	6,97	19,60	10,98	4,5	0,00	0,0
2011-09-23 12:00	329	38	86	2,8	19,73	8,72	125,3	997,50	6,00	6,49	19,60	11,30	6,0	0,00	0,0
2011-09-23 12:30	322	38	86	3,0	19,73	8,72	125,3	997,50	6,00	6,49	19,60	11,30	5,2	0,00	0,0
2011-09-23 13:00	328	38	83	3,0	19,73	9,02	125,3	997,50	5,76	6,82	19,60	11,37	5,8	0,00	0,0
2011-09-23 13:30	339	38	84	2,8	19,63	8,92	125,3	997,50	5,84	6,71	19,50	11,35	6,6	0,00	0,0
2011-09-23 14:00	351	38	80	4,1	19,73	9,42	125,3	998,51	5,60	4,62	19,60	11,55	4,9	0,00	0,0
2011-09-23 14:30	322	37	76	3,0	19,73	9,92	125,3	998,51	5,31	7,80	19,56	11,77	5,0	0,00	0,0
2011-09-23 15:00	347	37	78	3,3	19,73	9,62	125,3	998,51	5,41	6,60	19,56	11,61	4,9	0,00	0,0
2011-09-23 15:30	330	37	78	3,1	19,73	9,32	125,3	998,51	5,12	7,14	19,56	11,31	5,8	0,00	0,0
2011-09-23 16:00	346	37	79	2,8	19,63	9,22	125,3	999,51	5,21	7,04	19,46	11,28	5,4	0,00	0,0
2011-09-23 16:30	310	37	81	2,2	19,63	9,32	125,3	999,51	5,68	9,32	19,46	11,53	4,7	0,00	0,0
2011-09-23 17:00	323	37	78	3,7	19,53	9,22	125,3	999,51	5,02	5,27	19,36	11,21	4,3	0,00	0,0
2011-09-23 17:30	312	38	78	2,6	19,53	9,12	125,3	1000,51	4,93	7,81	19,40	11,11	5,4	0,00	0,0
2011-09-23 18:00	347	38	81	2,4	19,53	9,02	125,3	1000,51	5,39	7,71	19,40	11,23	4,7	0,00	0,0
2011-09-23 18:30	320	38	82	2,6	19,53	8,72	125,3	1000,51	5,28	7,39	19,40	11,00	4,3	0,00	0,0
2011-09-23 19:00	332	37	84	2,0	19,53	8,42	125,3	1000,51	5,35	8,42	19,36	10,85	4,9	0,00	0,0
2011-09-23 19:30	310	37	87	1,8	19,53	7,92	125,3	1000,51	5,39	7,92	19,36	10,58	3,9	0,00	0,0
2011-09-23 20:00	294	37	89	1,4	19,63	7,42	125,3	1001,51	5,23	7,42	19,46	10,23	3,7	0,00	0,0
2011-09-23 20:30	340	37	92	1,8	19,63	7,02	125,3	1001,51	5,33	7,02	19,46	10,07	3,5	0,00	0,0
2011-09-23 21:00	3	37	93	2,8	19,73	6,82	125,3	1001,51	5,30	4,41	19,56	9,96	3,5	0,00	0,0
2011-09-23 21:30	351	37	94	0,0	19,73	6,22	125,3	1001,51	4,86	6,22	19,56	9,44	3,3	0,00	0,0
2011-09-23 22:00	351	37	94	0,0	19,83	5,82	125,3	1002,51	4,46	5,82	19,66	9,04	1,2	0,00	0,0
2011-09-23 22:30	334	37	98	1,4	19,93	5,82	125,3	1001,51	5,08	5,82	19,76	9,38	3,3	0,00	0,0
2011-09-23 23:00	307	37	98	3,3	19,93	5,92	125,3	1002,51	5,18	2,42	19,76	9,48	3,5	0,00	0,0
2011-09-23 23:30	340	37	97	1,2	19,93	5,82	125,3	1002,51	4,93	5,82	19,76	9,29	3,5	0,00	0,0

Datum	Vindrikt °	Fukt inne Rh%	Fukt ute Rh%	Vindhast m/s	Temp in °C	Temp ute °C	Nb. Mån mm	Tryck Mbar	Dagpp °C	Kyleffekt °C	Vix inne °C	Vix ute °C	Vindby m/s	Korr lufttryck	Nederb./dygn mm
2011-09-24 00:00	333	37	98	2,0	19,93	5,52	125,3	1002,51	4,78	5,52	19,76	9,08	2,8	0,00	0,0
2011-09-24 00:30	323	37	98	2,6	19,83	5,72	125,3	1002,51	4,98	4,22	19,66	9,28	3,9	0,00	0,0
2011-09-24 01:00	343	37	99	2,2	19,83	5,62	125,3	1003,51	5,03	5,62	19,66	9,26	3,5	0,00	0,0
2011-09-24 01:30	339	37	99	1,6	19,83	5,92	125,3	1003,51	5,33	5,92	19,66	9,56	3,3	0,00	0,0
2011-09-24 02:00	343	37	99	1,6	19,83	6,22	125,3	1003,51	5,63	6,22	19,66	9,86	3,1	0,00	0,0
2011-09-24 02:30	347	37	98	1,8	19,83	6,52	125,3	1004,51	5,78	6,52	19,66	10,08	2,6	0,00	0,0
2011-09-24 03:00	337	37	97	1,6	19,93	6,62	125,3	1004,51	5,72	6,62	19,76	10,09	2,6	0,00	0,0
2011-09-24 03:30	330	37	96	1,6	19,93	6,82	125,3	1004,51	5,77	6,82	19,76	10,21	3,3	0,00	0,0
2011-09-24 04:00	332	37	97	1,4	19,93	6,92	125,3	1004,51	6,02	6,92	19,76	10,39	3,3	0,00	0,0
2011-09-24 04:30	338	37	98	0,0	20,03	6,82	125,3	1004,51	6,08	6,82	19,86	10,38	3,5	0,00	0,0
2011-09-24 05:00	339	37	98	1,8	20,03	6,72	125,3	1005,51	5,98	6,72	19,86	10,28	2,4	0,00	0,0
2011-09-24 05:30	324	37	100	1,6	20,03	6,42	125,3	1005,51	5,98	6,42	19,86	10,15	3,5	0,00	0,0
2011-09-24 06:00	317	37	100	2,0	20,03	6,32	125,3	1005,51	5,88	6,32	19,86	10,05	3,9	0,00	0,0
2011-09-24 06:30	332	37	100	2,0	20,03	6,22	125,3	1005,51	5,78	6,22	19,86	9,95	3,3	0,00	0,0
2011-09-24 07:00	331	37	100	1,8	20,03	6,12	125,3	1005,51	5,68	6,12	19,86	9,85	3,1	0,00	0,0
2011-09-24 07:30	332	37	100	1,8	20,13	5,82	125,3	1006,51	5,38	5,82	19,96	9,55	3,0	0,00	0,0
2011-09-24 08:00	342	37	100	1,6	20,13	5,92	125,3	1006,51	5,48	5,92	19,96	9,65	3,0	0,00	0,0
2011-09-24 08:30	338	37	100	1,4	20,13	6,12	125,3	1006,51	5,68	6,12	19,96	9,85	2,8	0,00	0,0
2011-09-24 09:00	334	37	100	1,6	20,13	7,32	125,3	1006,51	6,88	7,32	19,96	11,05	3,0	0,00	0,0
2011-09-24 09:30	335	37	96	0,0	20,13	8,02	125,3	1007,51	6,96	8,02	19,96	11,41	3,0	0,00	0,0
2011-09-24 10:00	338	38	92	2,2	20,13	8,42	125,3	1007,51	6,71	8,42	20,00	11,48	3,5	0,00	0,0
2011-09-24 10:30	320	37	87	1,4	20,13	9,02	125,3	1007,51	6,46	9,02	19,96	11,68	3,3	0,00	0,0
2011-09-24 11:00	331	37	79	2,6	20,13	9,52	125,3	1007,51	5,50	8,24	19,96	11,58	3,7	0,00	0,0
2011-09-24 11:30	351	37	75	1,8	20,13	10,02	125,3	1008,51	5,21	10,02	19,96	11,80	4,1	0,00	0,0
2011-09-24 12:00	315	37	71	2,4	20,13	10,32	125,3	1008,51	4,68	9,08	19,96	11,83	3,3	0,00	0,0
2011-09-24 12:30	303	37	69	1,8	20,03	10,42	125,3	1008,51	4,35	10,42	19,86	11,80	5,6	0,00	0,0
2011-09-24 13:00	328	37	70	0,0	20,03	10,52	125,3	1008,51	4,66	10,52	19,86	11,97	2,8	0,00	0,0
2011-09-24 13:30	342	37	66	1,2	19,93	10,32	125,3	1009,51	3,59	10,32	19,76	11,51	5,4	0,00	0,0
2011-09-24 14:00	321	37	66	1,4	19,93	10,52	125,3	1009,51	3,78	10,52	19,76	11,71	3,9	0,00	0,0
2011-09-24 14:30	328	37	63	2,8	19,83	10,92	125,3	1009,51	3,46	8,89	19,66	11,93	3,3	0,00	0,0
2011-09-24 15:00	338	37	68	2,4	19,83	10,92	125,3	1009,51	4,60	9,71	19,66	12,24	4,1	0,00	0,0
2011-09-24 15:30	335	37	69	2,0	19,73	11,22	125,3	1009,51	5,11	11,22	19,56	12,60	3,3	0,00	0,0
2011-09-24 16:00	332	37	69	1,2	19,63	10,72	125,3	1009,51	4,63	10,72	19,46	12,10	3,1	0,00	0,0
2011-09-24 16:30	326	37	71	2,0	19,63	10,42	125,3	1009,51	4,77	10,42	19,46	11,93	2,8	0,00	0,0
2011-09-24 17:00	338	37	72	1,8	19,63	10,22	125,3	1010,51	4,79	10,22	19,46	11,80	3,0	0,00	0,0
2011-09-24 17:30	351	37	75	0,0	19,63	10,12	125,3	1010,51	5,30	10,12	19,46	11,90	3,0	0,00	0,0
2011-09-24 18:00	338	38	76	0,0	19,63	10,42	125,3	1010,51	5,79	10,42	19,50	12,27	2,2	0,00	0,0
2011-09-24 18:30	356	38	73	0,0	19,63	9,42	125,3	1010,51	4,23	9,42	19,50	11,06	2,6	0,00	0,0
2011-09-24 19:00	356	38	80	0,0	19,53	7,82	125,3	1010,51	4,04	7,82	19,40	9,95	1,4	0,00	0,0
2011-09-24 19:30	356	38	89	0,0	19,53	5,82	125,3	1010,51	3,66	5,82	19,40	8,63	0,0	0,00	0,0
2011-09-24 20:00	356	38	92	0,0	19,53	5,12	125,3	1010,51	3,46	5,12	19,40	8,17	0,0	0,00	0,0
2011-09-24 20:30	356	38	91	0,0	19,53	4,72	125,3	1010,51	2,90	4,72	19,40	7,69	0,0	0,00	0,0
2011-09-24 21:00	356	38	90	0,0	19,53	4,82	125,3	1010,51	2,84	4,82	19,40	7,71	0,0	0,00	0,0
2011-09-24 21:30	2	38	91	0,0	19,53	4,42	125,3	1010,51	2,61	4,42	19,40	7,39	0,0	0,00	0,0
2011-09-24 22:00	25	38	90	0,0	19,53	4,22	125,3	1011,51	2,25	4,22	19,40	7,11	1,4	0,00	0,0
2011-09-24 22:30	76	38	91	0,0	19,53	4,62	125,3	1011,51	2,80	4,62	19,40	7,59	1,6	0,00	0,0

Datum	Vindrikt °	Fukt inne Rh%	Fukt ute Rh%	Vindhast m/s	Temp in °C	Temp ute °C	Nb. Mån mm	Tryck Mbar	Dagpp °C	Kyleffekt °C	Vix inne °C	Vix ute °C	Vindby m/s	Korr lufttryck	Nederb./dygn mm
2011-09-24 23:00	76	38	93	0,0	19,53	4,72	125,3	1011,51	3,22	4,72	19,40	7,85	0,0	0,00	0,0
2011-09-24 23:30	75	38	94	0,0	19,53	5,12	125,3	1011,51	3,77	5,12	19,40	8,34	1,4	0,00	0,0
2011-09-25 00:00	75	38	93	0,0	19,53	5,32	125,3	1011,51	3,81	5,32	19,40	8,45	0,0	0,00	0,0
2011-09-25 00:30	74	38	94	0,0	19,53	5,52	125,3	1011,51	4,17	5,52	19,40	8,74	1,6	0,00	0,0
2011-09-25 01:00	73	38	95	0,0	19,53	5,62	125,3	1011,51	4,42	5,62	19,40	8,92	0,0	0,00	0,0
2011-09-25 01:30	74	38	96	0,0	19,53	5,92	125,3	1011,51	4,87	5,92	19,40	9,31	0,0	0,00	0,0
2011-09-25 02:00	73	38	96	0,0	19,43	6,02	125,3	1011,51	4,97	6,02	19,30	9,41	0,0	0,00	0,0
2011-09-25 02:30	74	38	94	0,0	19,53	5,72	125,3	1011,51	4,37	5,72	19,40	8,94	0,0	0,00	0,0
2011-09-25 03:00	76	38	93	0,0	19,53	5,42	125,3	1011,51	3,91	5,42	19,40	8,55	1,4	0,00	0,0
2011-09-25 03:30	73	38	95	0,0	19,73	5,12	125,3	1011,51	3,93	5,12	19,60	8,42	1,2	0,00	0,0
2011-09-25 04:00	75	38	97	0,0	19,83	5,32	125,3	1012,51	4,43	5,32	19,70	8,79	1,4	0,00	0,0
2011-09-25 04:30	93	38	98	0,0	20,03	5,32	125,3	1011,51	4,58	5,32	19,90	8,88	1,8	0,00	0,0
2011-09-25 05:00	125	38	98	1,2	20,13	5,82	125,3	1012,51	5,08	5,82	20,00	9,38	2,2	0,00	0,0
2011-09-25 05:30	100	38	98	1,2	20,13	5,82	125,3	1012,51	5,08	5,82	20,00	9,38	2,2	0,00	0,0
2011-09-25 06:00	107	38	98	0,0	20,13	6,12	125,3	1012,51	5,38	6,12	20,00	9,68	2,2	0,00	0,0
2011-09-25 06:30	119	38	97	0,0	20,13	5,62	125,3	1012,51	4,73	5,62	20,00	9,09	2,4	0,00	0,0
2011-09-25 07:00	103	38	96	2,0	20,03	5,52	125,3	1012,51	4,48	5,52	19,90	8,90	2,0	0,00	0,0
2011-09-25 07:30	149	38	93	0,0	20,03	5,52	125,3	1012,51	4,01	5,52	19,90	8,65	2,2	0,00	0,0
2011-09-25 08:00	90	38	94	0,0	19,93	5,82	125,3	1012,51	4,46	5,82	19,80	9,04	2,0	0,00	0,0
2011-09-25 08:30	93	38	94	0,0	19,93	6,02	125,3	1012,51	4,66	6,02	19,80	9,24	1,6	0,00	0,0
2011-09-25 09:00	97	38	94	0,0	19,93	6,62	125,3	1013,51	5,26	6,62	19,80	9,84	1,8	0,00	0,0
2011-09-25 09:30	115	38	93	1,6	19,93	7,22	125,3	1013,51	5,69	7,22	19,80	10,36	2,0	0,00	0,0
2011-09-25 10:00	143	38	92	0,0	20,03	7,82	125,3	1013,51	6,12	7,82	19,90	10,87	2,4	0,00	0,0
2011-09-25 10:30	137	38	89	0,0	20,13	8,42	125,3	1013,51	6,22	8,42	20,00	11,23	1,8	0,00	0,0
2011-09-25 11:00	136	38	82	0,0	20,13	9,22	125,3	1014,51	5,77	9,22	20,00	11,50	1,4	0,00	0,0
2011-09-25 11:30	151	38	80	2,0	20,23	9,52	125,3	1013,51	5,69	9,52	20,10	11,65	2,8	0,00	0,0
2011-09-25 12:00	122	38	82	1,8	20,23	10,12	125,3	1014,51	6,65	10,12	20,10	12,40	2,6	0,00	0,0
2011-09-25 12:30	151	38	81	0,0	20,13	10,52	125,3	1014,51	6,85	10,52	20,00	12,73	2,4	0,00	0,0
2011-09-25 13:00	119	38	76	1,8	20,13	11,42	125,3	1014,51	6,76	11,42	20,00	13,27	2,8	0,00	0,0
2011-09-25 13:30	157	38	73	2,8	20,03	11,82	125,3	1014,51	6,53	9,88	19,90	13,47	3,3	0,00	0,0
2011-09-25 14:00	139	38	69	3,0	20,03	12,62	125,3	1014,51	6,44	10,75	19,90	14,00	3,5	0,00	0,0
2011-09-25 14:30	106	38	67	0,0	20,03	13,02	125,3	1014,51	6,38	13,02	19,90	14,28	3,7	0,00	0,0
2011-09-25 15:00	125	38	67	1,4	20,03	12,52	125,3	1014,51	5,90	12,52	19,90	13,78	2,8	0,00	0,0
2011-09-25 15:30	130	38	59	2,0	20,03	12,92	125,3	1014,51	4,36	12,92	19,90	13,70	2,8	0,00	0,0
2011-09-25 16:00	114	38	58	0,0	20,03	13,43	125,3	1014,51	4,57	13,43	19,90	14,14	2,8	0,00	0,0
2011-09-25 16:30	141	39	65	0,0	19,93	13,12	125,3	1014,51	6,01	13,12	19,85	14,25	3,0	0,00	0,0
2011-09-25 17:00	139	39	72	0,0	19,93	12,62	125,3	1014,51	7,09	12,62	19,85	14,20	0,0	0,00	0,0
2011-09-25 17:30	139	39	73	0,0	19,93	12,22	125,3	1015,51	6,92	12,22	19,85	13,87	0,0	0,00	0,0
2011-09-25 18:00	140	39	75	0,0	19,93	11,52	125,3	1014,51	6,65	11,52	19,85	13,30	0,0	0,00	0,0
2011-09-25 18:30	140	39	77	0,0	19,93	10,92	125,3	1015,51	6,47	10,92	19,85	12,84	0,0	0,00	0,0
2011-09-25 19:00	141	39	82	0,0	19,83	9,92	125,3	1015,51	6,45	9,92	19,75	12,20	0,0	0,00	0,0
2011-09-25 19:30	116	39	81	0,0	19,83	9,62	125,3	1015,51	5,98	9,62	19,75	11,83	1,4	0,00	0,0
2011-09-25 20:00	114	39	81	0,0	19,83	8,92	125,3	1015,51	5,30	8,92	19,75	11,12	1,8	0,00	0,0
2011-09-25 20:30	123	39	82	0,0	19,83	8,92	125,3	1015,51	5,48	8,92	19,75	11,20	2,6	0,00	0,0
2011-09-25 21:00	104	39	86	0,0	19,83	8,42	125,3	1015,51	5,70	8,42	19,75	11,00	2,0	0,00	0,0
2011-09-25 21:30	99	39	86	1,4	19,83	8,62	125,3	1015,51	5,90	8,62	19,75	11,20	2,2	0,00	0,0

Datum	Vindrikt °	Fukt inne Rh%	Fukt ute Rh%	Vindhast m/s	Temp in °C	Temp ute °C	Nb. Mån mm	Tryck Mbar	Dagpp °C	Kyleffekt °C	Vix inne °C	Vix ute °C	Vindby m/s	Korr lufttryck	Nederb./dygn mm
2011-09-25 22:00	143	39	88	1,6	19,73	8,42	125,3	1015,51	6,05	8,42	19,65	11,16	2,8	0,00	0,0
2011-09-25 22:30	93	39	89	2,0	19,73	8,22	125,3	1014,51	6,02	8,22	19,65	11,03	2,8	0,00	0,0
2011-09-25 23:00	117	39	91	2,2	19,73	8,22	125,3	1015,51	6,35	8,22	19,65	11,19	2,6	0,00	0,0
2011-09-25 23:30	113	39	93	1,4	19,73	8,02	125,3	1015,51	6,48	8,02	19,65	11,16	3,1	0,00	0,0
2011-09-26 00:00	115	39	95	2,2	19,73	8,02	125,3	1014,51	6,80	8,02	19,65	11,32	3,5	0,00	0,0
2011-09-26 00:30	117	39	96	1,8	19,73	7,62	125,3	1015,51	6,56	7,62	19,65	11,01	3,1	0,00	0,0
2011-09-26 01:00	114	39	98	1,4	19,73	7,42	125,3	1014,51	6,67	7,42	19,65	10,98	3,1	0,00	0,0
2011-09-26 01:30	121	39	99	2,4	19,73	7,12	125,3	1014,51	6,53	5,70	19,65	10,76	3,7	0,00	0,0
2011-09-26 02:00	114	39	100	1,6	19,73	6,82	125,3	1014,51	6,38	6,82	19,65	10,55	3,0	0,00	0,0
2011-09-26 02:30	134	39	100	1,6	19,73	6,62	125,3	1014,51	6,18	6,62	19,65	10,35	2,8	0,00	0,0
2011-09-26 03:00	108	39	100	3,0	19,73	6,32	125,3	1013,51	5,88	3,87	19,65	10,05	3,3	0,00	0,0
2011-09-26 03:30	100	39	100	3,1	19,63	6,22	125,3	1013,51	5,78	3,76	19,55	9,95	3,7	0,00	0,0
2011-09-26 04:00	113	39	100	1,4	19,63	5,82	125,3	1013,51	5,38	5,82	19,55	9,55	3,7	0,00	0,0
2011-09-26 04:30	104	39	100	2,0	19,63	5,92	125,3	1013,51	5,48	5,92	19,55	9,65	3,0	0,00	0,0
2011-09-26 05:00	113	39	100	3,0	19,63	6,12	125,3	1013,51	5,68	3,65	19,55	9,85	3,9	0,00	0,0
2011-09-26 05:30	141	39	100	2,8	19,63	6,02	125,3	1012,51	5,58	3,54	19,55	9,75	3,7	0,00	0,0
2011-09-26 06:00	117	39	100	1,6	19,63	6,02	125,3	1012,51	5,58	6,02	19,55	9,75	4,5	0,00	0,0
2011-09-26 06:30	121	40	100	2,2	19,63	6,02	125,3	1012,51	5,58	6,02	19,59	9,75	5,2	0,00	0,0
2011-09-26 07:00	133	40	100	2,8	19,73	5,82	125,3	1012,51	5,38	3,32	19,69	9,55	3,9	0,00	0,0
2011-09-26 07:30	118	40	100	1,6	19,83	6,02	125,3	1012,51	5,58	6,02	19,79	9,75	3,9	0,00	0,0
2011-09-26 08:00	148	40	100	3,0	19,93	6,32	125,3	1011,51	5,88	3,87	19,89	10,05	4,3	0,00	0,0
2011-09-26 08:30	97	40	100	2,4	20,03	6,72	125,3	1011,51	6,28	5,28	19,99	10,45	4,7	0,00	0,0
2011-09-26 09:00	140	40	100	1,2	20,13	7,02	125,3	1011,51	6,58	7,02	20,09	10,75	4,5	0,00	0,0
2011-09-26 09:30	163	39	100	3,7	20,23	7,42	125,3	1011,51	6,98	3,17	20,15	11,15	5,8	0,00	0,0
2011-09-26 10:00	153	39	100	4,5	20,23	8,22	125,3	1011,51	7,77	2,31	20,15	11,95	5,8	0,00	0,0
2011-09-26 10:30	151	39	100	3,9	20,23	8,92	125,3	1010,51	8,47	4,92	20,15	12,65	6,0	0,00	0,0
2011-09-26 11:00	139	39	100	4,3	20,13	9,42	125,3	1010,51	8,97	4,62	20,05	13,15	6,6	0,00	0,0
2011-09-26 11:30	140	39	91	4,9	20,03	10,62	125,3	1010,51	8,72	5,28	19,95	13,60	7,9	0,00	0,0
2011-09-26 12:00	93	39	88	5,0	20,03	10,92	125,3	1010,51	8,50	5,21	19,95	13,66	7,3	0,00	0,0
2011-09-26 12:30	158	39	90	5,6	19,93	10,92	125,3	1009,51	8,85	4,77	19,85	13,82	7,5	0,00	0,0
2011-09-26 13:00	165	39	92	5,2	19,83	10,72	125,3	1009,51	8,99	4,96	19,75	13,78	8,7	0,00	0,0
2011-09-26 13:30	139	39	96	7,3	19,83	10,52	125,3	1009,51	9,44	2,46	19,75	13,91	8,3	0,00	0,0
2011-09-26 14:00	141	39	97	5,2	19,73	10,42	125,3	1009,51	9,50	4,58	19,65	13,89	7,5	0,00	0,0
2011-09-26 14:30	162	39	98	4,5	19,73	10,42	126,5	1009,51	9,66	5,03	19,65	13,98	6,6	1,20	1,2
2011-09-26 15:00	165	39	96	4,3	19,63	10,72	126,5	1008,51	9,64	6,19	19,55	14,11	6,4	1,20	1,2
2011-09-26 15:30	141	39	94	2,8	19,63	10,82	126,5	1008,51	9,41	8,78	19,55	14,04	6,8	0,00	1,2
2011-09-26 16:00	182	39	95	5,0	19,63	10,82	126,5	1008,51	9,58	5,08	19,55	14,13	6,8	0,00	1,2
2011-09-26 16:30	148	39	95	3,9	19,63	10,82	126,5	1007,51	9,58	7,13	19,55	14,13	7,1	0,00	1,2
2011-09-26 17:00	147	39	96	3,5	19,63	10,72	126,5	1007,51	9,64	7,85	19,55	14,11	6,2	0,00	1,2
2011-09-26 17:30	160	40	95	3,5	19,63	10,82	126,5	1006,51	9,58	7,96	19,59	14,13	5,6	0,00	1,2
2011-09-26 18:00	148	40	95	4,3	19,63	11,02	126,5	1006,51	9,77	6,55	19,59	14,33	5,8	0,00	1,2
2011-09-26 18:30	138	40	96	4,1	19,63	11,02	126,5	1005,51	9,94	6,55	19,59	14,41	5,2	0,00	1,2
2011-09-26 19:00	153	40	97	4,7	19,63	10,92	126,5	1005,51	10,00	5,65	19,59	14,39	6,0	0,00	1,2
2011-09-26 19:30	156	40	97	5,8	19,63	11,02	127,7	1004,51	10,10	4,90	19,59	14,49	8,1	1,20	2,4
2011-09-26 20:00	351	40	96	3,1	19,63	9,12	128,9	1005,51	8,05	6,93	19,59	12,51	8,9	2,40	3,6
2011-09-26 20:30	340	40	99	4,1	19,63	8,42	129,5	1006,51	7,82	3,42	19,59	12,06	5,8	1,80	4,2

Datum	Vindrikt	Fukt inne	Fukt ute	Vindhast	Temp in	Temp ute	Nb. Mån	Tryck	Dagpp	Kyleffekt	Vix inne	Vix ute	Vindby	Korr lufttryck	Nederb./dygn
	°	Rh%	Rh%	m/s	°C	°C	mm	Mbar	°C	°C	°C	°C	m/s		mm
2011-09-26 21:00	333	39	98	3,7	19,53	7,62	129,5	1007,51	6,87	3,40	19,45	11,18	6,6	0,60	4,2
2011-09-26 21:30	333	40	100	1,4	19,43	7,32	131,3	1007,51	6,88	7,32	19,39	11,05	4,5	1,80	6,0
2011-09-26 22:00	332	40	100	0,0	19,43	7,22	131,3	1007,51	6,78	7,22	19,39	10,95	3,5	1,80	6,0
2011-09-26 22:30	351	40	100	0,0	19,43	7,22	131,3	1007,51	6,78	7,22	19,39	10,95	1,2	0,00	6,0
2011-09-26 23:00	351	40	100	0,0	19,53	6,82	131,3	1007,51	6,38	6,82	19,49	10,55	0,0	0,00	6,0
2011-09-26 23:30	167	39	100	0,0	19,63	6,42	131,3	1008,51	5,98	6,42	19,55	10,15	1,6	0,00	6,0
2011-09-27 00:00	177	40	100	0,0	19,73	6,42	131,3	1008,51	5,98	6,42	19,69	10,15	1,2	0,00	0,0
2011-09-27 00:30	295	40	100	0,0	19,83	6,32	131,3	1008,51	5,88	6,32	19,79	10,05	1,2	0,00	0,0
2011-09-27 01:00	326	39	100	0,0	19,93	6,42	131,3	1009,51	5,98	6,42	19,85	10,15	1,4	0,00	0,0
2011-09-27 01:30	334	39	100	0,0	19,93	6,52	131,3	1009,51	6,08	6,52	19,85	10,25	3,3	0,00	0,0
2011-09-27 02:00	351	39	100	2,6	19,93	6,62	131,3	1009,51	6,18	5,17	19,85	10,35	4,3	0,00	0,0
2011-09-27 02:30	323	39	100	1,2	19,93	6,62	131,3	1010,51	6,18	6,62	19,85	10,35	4,7	0,00	0,0
2011-09-27 03:00	318	38	99	1,2	19,93	6,62	131,3	1010,51	6,03	6,62	19,80	10,26	4,9	0,00	0,0
2011-09-27 03:30	300	38	99	3,9	19,83	6,32	131,3	1010,51	5,73	1,88	19,70	9,96	4,7	0,00	0,0
2011-09-27 04:00	321	38	100	2,0	19,73	6,22	131,3	1011,51	5,78	6,22	19,60	9,95	5,4	0,00	0,0
2011-09-27 04:30	351	38	100	2,0	19,63	6,42	131,3	1011,51	5,98	6,42	19,50	10,15	4,3	0,00	0,0
2011-09-27 05:00	356	38	99	2,2	19,63	6,32	131,3	1011,51	5,73	6,32	19,50	9,96	4,9	0,00	0,0
2011-09-27 05:30	334	38	98	2,8	19,73	6,42	131,3	1012,51	5,68	3,98	19,60	9,98	5,0	0,00	0,0
2011-09-27 06:00	331	38	96	1,4	19,73	6,52	131,3	1012,51	5,47	6,52	19,60	9,91	6,0	0,00	0,0
2011-09-27 06:30	335	38	95	2,0	19,83	6,02	131,3	1012,51	4,82	6,02	19,70	9,32	3,7	0,00	0,0
2011-09-27 07:00	345	38	96	0,0	19,83	5,62	131,3	1013,51	4,58	5,62	19,70	9,00	3,0	0,00	0,0
2011-09-27 07:30	342	38	99	2,2	19,93	6,12	131,3	1013,51	5,53	6,12	19,80	9,76	3,5	0,00	0,0
2011-09-27 08:00	346	38	98	1,2	19,93	6,52	131,3	1013,51	5,78	6,52	19,80	10,08	3,5	0,00	0,0
2011-09-27 08:30	313	38	99	2,4	19,93	6,62	131,3	1013,51	6,03	5,17	19,80	10,26	4,7	0,00	0,0
2011-09-27 09:00	297	38	98	1,4	19,93	6,92	131,3	1014,51	6,18	6,92	19,80	10,48	4,7	0,00	0,0
2011-09-27 09:30	324	37	94	4,1	19,83	7,42	131,3	1014,51	6,05	2,22	19,66	10,64	5,0	0,00	0,0
2011-09-27 10:00	283	37	90	2,8	19,73	7,82	131,3	1014,51	5,79	5,51	19,56	10,71	5,6	0,00	0,0
2011-09-27 10:30	289	37	87	3,1	19,73	8,22	131,3	1014,51	5,68	5,94	19,56	10,88	6,6	0,00	0,0
2011-09-27 11:00	320	37	82	4,1	19,63	8,52	131,3	1014,51	5,09	3,54	19,46	10,80	6,4	0,00	0,0
2011-09-27 11:30	318	37	79	3,5	19,53	9,02	131,3	1015,51	5,02	5,93	19,36	11,08	6,2	0,00	0,0
2011-09-27 12:00	308	37	78	2,4	19,53	9,22	131,3	1015,51	5,02	7,92	19,36	11,21	6,6	0,00	0,0
2011-09-27 12:30	338	37	76	4,3	19,53	9,22	131,3	1016,51	4,64	4,38	19,36	11,07	7,1	0,00	0,0
2011-09-27 13:00	318	37	77	3,5	19,43	9,02	131,3	1016,51	4,64	5,93	19,26	10,94	6,2	0,00	0,0
2011-09-27 13:30	336	37	73	4,5	19,43	9,62	131,3	1016,51	4,42	4,04	19,26	11,26	7,7	0,00	0,0
2011-09-27 14:00	335	37	72	3,3	19,43	9,72	131,3	1016,51	4,31	6,72	19,26	11,30	7,3	0,00	0,0
2011-09-27 14:30	337	37	74	6,6	19,43	9,72	131,3	1017,52	4,72	2,30	19,26	11,43	6,8	0,00	0,0
2011-09-27 15:00	320	37	73	3,9	19,43	9,92	131,3	1017,52	4,71	6,08	19,26	11,56	6,0	0,00	0,0
2011-09-27 15:30	327	37	69	3,0	19,43	10,02	131,3	1017,52	3,96	7,91	19,26	11,40	6,9	0,00	0,0
2011-09-27 16:00	342	37	76	1,8	19,43	9,42	131,3	1017,52	4,83	9,42	19,26	11,27	6,4	0,00	0,0
2011-09-27 16:30	331	37	77	3,0	19,43	9,32	131,3	1017,52	4,93	7,14	19,26	11,24	5,4	0,00	0,0
2011-09-27 17:00	311	37	74	0,0	19,43	9,52	131,3	1017,52	4,53	9,52	19,26	11,23	4,9	0,00	0,0
2011-09-27 17:30	232	37	76	1,8	19,43	9,02	131,3	1018,52	4,44	9,02	19,26	10,87	6,8	0,00	0,0
2011-09-27 18:00	315	37	76	3,7	19,33	8,62	131,3	1018,52	4,06	4,57	19,16	10,47	6,0	0,00	0,0
2011-09-27 18:30	335	37	78	2,6	19,33	8,42	131,3	1018,52	4,25	7,07	19,16	10,41	4,7	0,00	0,0
2011-09-27 19:00	338	37	79	3,0	19,23	8,42	131,3	1018,52	4,44	6,16	19,06	10,48	3,7	0,00	0,0
2011-09-27 19:30	351	37	79	2,6	19,23	8,12	131,3	1018,52	4,15	6,76	19,06	10,18	5,0	0,00	0,0

Datum	Vindrikt °	Fukt inne Rh%	Fukt ute Rh%	Vindhast m/s	Temp in °C	Temp ute °C	Nb. Mån mm	Tryck Mbar	Dagpp °C	Kyleffekt °C	Vix inne °C	Vix ute °C	Vindby m/s	Korr lufttryck	Nederb./dygn mm
2011-09-27 20:00	320	37	82	5,2	19,33	7,62	131,3	1018,52	4,21	1,05	19,16	9,90	5,4	0,00	0,0
2011-09-27 20:30	329	37	84	2,2	19,43	7,12	131,3	1018,52	4,08	7,12	19,26	9,55	5,6	0,00	0,0
2011-09-27 21:00	330	37	84	0,0	19,53	7,02	131,3	1018,52	3,98	7,02	19,36	9,45	2,8	0,00	0,0
2011-09-27 21:30	345	36	86	0,0	19,63	6,32	131,3	1018,52	3,65	6,32	19,42	8,90	1,2	0,00	0,0
2011-09-27 22:00	230	37	87	0,0	19,73	5,82	131,3	1017,52	3,33	5,82	19,56	8,48	0,0	0,00	0,0
2011-09-27 22:30	155	37	89	0,0	19,73	4,82	131,3	1017,52	2,68	4,82	19,56	7,63	1,2	0,00	0,0
2011-09-27 23:00	171	37	90	0,0	19,73	4,92	131,3	1017,52	2,94	4,92	19,56	7,81	2,0	0,00	0,0
2011-09-27 23:30	169	37	91	0,0	19,63	4,72	131,3	1017,52	2,90	4,72	19,46	7,69	0,0	0,00	0,0
2011-09-28 00:00	170	37	92	0,0	19,63	4,42	131,3	1017,52	2,77	4,42	19,46	7,47	0,0	0,00	0,0
2011-09-28 00:30	172	37	95	0,0	19,63	3,72	131,3	1017,52	2,54	3,72	19,46	7,02	0,0	0,00	0,0
2011-09-28 01:00	170	37	96	0,0	19,63	3,52	131,3	1016,51	2,49	3,52	19,46	6,90	0,0	0,00	0,0
2011-09-28 01:30	170	37	98	0,0	19,73	3,82	131,3	1016,51	3,09	3,82	19,56	7,37	0,0	0,00	0,0
2011-09-28 02:00	149	37	99	0,0	19,73	4,12	131,3	1016,51	3,54	4,12	19,56	7,76	0,0	0,00	0,0
2011-09-28 02:30	103	37	98	0,0	19,83	4,32	131,3	1015,51	3,59	4,32	19,66	7,87	1,4	0,00	0,0
2011-09-28 03:00	120	37	97	0,0	19,93	4,42	131,3	1015,51	3,54	4,42	19,76	7,89	2,4	0,00	0,0
2011-09-28 03:30	123	37	95	0,0	20,03	4,72	131,3	1014,51	3,53	4,72	19,86	8,02	2,8	0,00	0,0
2011-09-28 04:00	134	37	93	0,0	20,03	4,82	131,3	1014,51	3,32	4,82	19,86	7,95	0,0	0,00	0,0
2011-09-28 04:30	121	37	93	0,0	20,03	4,82	131,3	1014,51	3,32	4,82	19,86	7,95	1,4	0,00	0,0
2011-09-28 05:00	161	37	96	0,0	20,03	4,72	131,3	1013,51	3,68	4,72	19,86	8,10	1,6	0,00	0,0
2011-09-28 05:30	162	37	99	1,8	20,03	4,72	133,7	1013,51	4,14	4,72	19,86	8,36	2,6	2,40	2,4
2011-09-28 06:00	179	37	100	0,0	20,03	4,82	133,7	1012,51	4,38	4,82	19,86	8,55	3,3	2,40	2,4
2011-09-28 06:30	177	37	100	2,6	19,93	4,92	133,7	1012,51	4,48	3,38	19,76	8,65	3,5	0,00	2,4
2011-09-28 07:00	140	37	100	1,4	19,93	5,12	133,7	1012,51	4,68	5,12	19,76	8,85	4,1	0,00	2,4
2011-09-28 07:30	158	37	100	1,2	19,93	5,42	133,7	1012,51	4,98	5,42	19,76	9,15	3,0	0,00	2,4
2011-09-28 08:00	182	37	100	0,0	19,93	5,72	133,7	1012,51	5,28	5,72	19,76	9,45	2,6	0,00	2,4
2011-09-28 08:30	189	37	100	0,0	19,93	6,02	133,7	1011,51	5,58	6,02	19,76	9,75	2,8	0,00	2,4
2011-09-28 09:00	188	37	100	0,0	20,03	6,52	133,7	1011,51	6,08	6,52	19,86	10,25	2,4	0,00	2,4
2011-09-28 09:30	225	37	100	0,0	20,03	7,42	133,7	1012,51	6,98	7,42	19,86	11,15	0,0	0,00	2,4
2011-09-28 10:00	298	37	100	0,0	20,13	8,02	133,7	1011,51	7,57	8,02	19,96	11,75	1,6	0,00	2,4
2011-09-28 10:30	341	37	100	0,0	20,13	8,92	133,7	1012,51	8,47	8,92	19,96	12,65	2,8	0,00	2,4
2011-09-28 11:00	325	37	100	1,2	20,03	9,62	133,7	1012,51	9,17	9,62	19,86	13,35	3,5	0,00	2,4
2011-09-28 11:30	337	37	99	2,0	20,03	10,32	133,7	1012,51	9,71	10,32	19,86	13,97	5,6	0,00	2,4
2011-09-28 12:00	228	37	87	1,6	19,93	10,92	133,7	1012,51	8,33	10,92	19,76	13,58	6,4	0,00	2,4
2011-09-28 12:30	351	37	84	3,0	19,83	11,32	133,7	1012,51	8,18	9,33	19,66	13,75	5,8	0,00	2,4
2011-09-28 13:00	313	37	81	3,0	19,73	10,62	133,7	1013,51	6,95	8,57	19,56	12,83	7,1	0,00	2,4
2011-09-28 13:30	342	37	78	3,1	19,63	11,22	133,7	1013,51	6,96	9,22	19,46	13,21	6,6	0,00	2,4
2011-09-28 14:00	331	37	76	5,4	19,53	11,62	133,7	1013,51	6,95	5,66	19,36	13,47	6,8	0,00	2,4
2011-09-28 14:30	324	37	74	2,6	19,53	11,62	133,7	1014,51	6,55	10,45	19,36	13,33	6,0	0,00	2,4
2011-09-28 15:00	333	37	73	4,1	19,43	12,22	133,7	1014,51	6,92	8,00	19,26	13,87	6,0	0,00	2,4
2011-09-28 15:30	6	37	73	3,9	19,43	12,22	133,7	1014,51	6,92	8,77	19,26	13,87	5,8	0,00	2,4
2011-09-28 16:00	351	37	71	2,2	19,43	12,32	133,7	1014,51	6,59	12,32	19,26	13,83	5,4	0,00	2,4
2011-09-28 16:30	328	37	69	3,1	19,43	12,02	133,7	1015,51	5,87	10,09	19,26	13,40	6,0	0,00	2,4
2011-09-28 17:00	331	37	69	3,7	19,43	11,72	133,7	1015,51	5,58	8,18	19,26	13,10	5,4	0,00	2,4
2011-09-28 17:30	343	37	72	2,0	19,43	11,32	133,7	1015,51	5,84	11,32	19,26	12,90	5,8	0,00	2,4
2011-09-28 18:00	327	37	75	1,6	19,33	10,72	133,7	1015,51	5,88	10,72	19,16	12,50	5,2	0,00	2,4
2011-09-28 18:30	326	37	79	0,0	19,33	10,22	133,7	1015,51	6,18	10,22	19,16	12,28	2,6	0,00	2,4



Datum	Vindrikt	Fukt inne	Fukt ute	Vindhast	Temp in	Temp ute	Nb. Mån	Tryck	Dagpp	Kyleffekt	Vix inne	Vix ute	Vindby	Korr lufttryck	Nederb./dygn
	°	Rh%	Rh%	m/s	°C	°C	mm	Mbar	°C	°C	°C	°C	m/s		mm
2011-09-28 19:00	332	37	81	0,0	19,33	9,82	133,7	1016,51	6,17	9,82	19,16	12,03	1,2	0,00	2,4
2011-09-28 19:30	334	37	84	0,0	19,33	9,72	133,7	1016,51	6,62	9,72	19,16	12,15	0,0	0,00	2,4
2011-09-28 20:00	351	38	84	0,0	19,33	9,62	133,7	1016,51	6,52	9,62	19,20	12,05	0,0	0,00	2,4
2011-09-28 20:30	351	38	85	0,0	19,43	9,42	133,7	1016,51	6,51	9,42	19,30	11,92	0,0	0,00	2,4
2011-09-28 21:00	315	38	89	0,0	19,43	9,42	133,7	1016,51	7,20	9,42	19,30	12,24	1,4	0,00	2,4
2011-09-28 21:30	340	38	89	0,0	19,43	9,32	133,7	1016,51	7,10	9,32	19,30	12,14	0,0	0,00	2,4
2011-09-28 22:00	341	38	90	0,0	19,43	9,32	133,7	1016,51	7,27	9,32	19,30	12,21	0,0	0,00	2,4
2011-09-28 22:30	336	38	91	0,0	19,43	9,22	133,7	1016,51	7,34	9,22	19,30	12,19	0,0	0,00	2,4
2011-09-28 23:00	336	38	92	0,0	19,53	9,22	133,7	1016,51	7,50	9,22	19,40	12,28	0,0	0,00	2,4
2011-09-28 23:30	335	38	93	0,0	19,53	9,12	133,7	1016,51	7,57	9,12	19,40	12,26	0,0	0,00	2,4
2011-09-29 00:00	335	38	93	0,0	19,53	9,12	133,7	1016,51	7,57	9,12	19,40	12,26	0,0	0,00	0,0
2011-09-29 00:30	335	38	94	0,0	19,53	9,02	133,7	1015,51	7,63	9,02	19,40	12,24	0,0	0,00	0,0
2011-09-29 01:00	335	38	95	0,0	19,53	8,82	133,7	1015,51	7,59	8,82	19,40	12,12	0,0	0,00	0,0
2011-09-29 01:30	149	38	97	0,0	19,53	8,72	133,7	1015,51	7,81	8,72	19,40	12,19	1,2	0,00	0,0
2011-09-29 02:00	188	38	99	0,0	19,53	8,72	133,7	1015,51	8,12	8,72	19,40	12,36	1,4	0,00	0,0
2011-09-29 02:30	120	38	100	0,0	19,53	8,82	133,7	1015,51	8,37	8,82	19,40	12,55	0,0	0,00	0,0
2011-09-29 03:00	150	38	100	0,0	19,53	8,92	133,7	1014,51	8,47	8,92	19,40	12,65	1,8	0,00	0,0
2011-09-29 03:30	166	38	100	1,2	19,63	9,12	133,7	1014,51	8,67	9,12	19,50	12,85	2,4	0,00	0,0
2011-09-29 04:00	154	38	100	0,0	19,73	9,42	133,7	1014,51	8,97	9,42	19,60	13,15	3,1	0,00	0,0
2011-09-29 04:30	176	38	100	0,0	19,83	9,72	133,7	1014,51	9,27	9,72	19,70	13,45	2,0	0,00	0,0
2011-09-29 05:00	160	38	100	0,0	19,93	10,22	133,7	1013,51	9,77	10,22	19,80	13,95	2,6	0,00	0,0
2011-09-29 05:30	169	38	100	0,0	20,03	10,72	133,7	1013,51	10,27	10,72	19,90	14,45	3,5	0,00	0,0
2011-09-29 06:00	309	38	100	0,0	20,03	10,92	133,7	1013,51	10,47	10,92	19,90	14,65	2,4	0,00	0,0
2011-09-29 06:30	299	38	100	0,0	20,13	10,92	133,7	1013,51	10,47	10,92	20,00	14,65	0,0	0,00	0,0
2011-09-29 07:00	312	38	100	0,0	20,03	11,32	133,7	1013,51	10,87	11,32	19,90	15,05	2,6	0,00	0,0
2011-09-29 07:30	334	38	100	0,0	20,03	12,12	134,9	1013,51	11,66	12,12	19,90	15,85	3,1	1,20	1,2
2011-09-29 08:00	351	38	100	0,0	19,93	12,42	134,9	1014,51	11,96	12,42	19,80	16,15	2,8	1,20	1,2
2011-09-29 08:30	343	38	100	0,0	19,93	12,82	134,9	1014,51	12,36	12,82	19,80	16,55	3,0	0,00	1,2
2011-09-29 09:00	330	38	100	0,0	19,83	13,12	134,9	1014,51	12,66	13,12	19,70	16,85	2,4	0,00	1,2
2011-09-29 09:30	342	39	100	0,0	19,83	13,23	134,9	1014,51	12,76	13,23	19,75	16,95	3,0	0,00	1,2
2011-09-29 10:00	306	39	100	0,0	19,83	13,63	134,9	1014,51	13,16	13,63	19,75	17,36	3,5	0,00	1,2
2011-09-29 10:30	332	39	100	0,0	19,83	14,13	134,9	1014,51	13,66	14,13	19,75	17,86	4,3	0,00	1,2
2011-09-29 11:00	308	39	100	2,0	19,83	14,53	134,9	1014,51	14,06	14,53	19,75	18,26	4,7	0,00	1,2
2011-09-29 11:30	265	40	97	3,7	19,73	14,63	134,9	1014,51	13,67	11,57	19,69	18,10	7,1	0,00	1,2
2011-09-29 12:00	336	41	94	3,1	19,73	15,33	134,9	1014,51	13,87	13,70	19,74	18,55	6,2	0,00	1,2
2011-09-29 12:30	327	41	87	2,0	19,83	16,23	135,5	1015,51	13,52	16,23	19,84	18,88	7,9	0,60	1,8
2011-09-29 13:00	344	42	86	1,8	19,83	15,73	135,5	1015,51	12,85	15,73	19,88	18,31	7,9	0,60	1,8
2011-09-29 13:30	356	42	85	4,5	19,83	15,73	135,5	1016,51	12,66	11,60	19,88	18,23	7,1	0,00	1,8
2011-09-29 14:00	326	42	84	2,2	19,83	15,63	135,5	1016,51	12,38	15,63	19,88	18,05	6,8	0,00	1,8
2011-09-29 14:30	328	42	92	2,0	19,83	14,93	135,5	1016,51	13,13	14,93	19,88	17,98	4,9	0,00	1,8
2011-09-29 15:00	321	42	93	3,9	19,83	14,73	135,5	1016,51	13,10	11,69	19,88	17,86	4,9	0,00	1,8
2011-09-29 15:30	356	42	91	2,4	19,83	14,93	135,5	1016,51	12,96	13,94	19,88	17,90	5,4	0,00	1,8
2011-09-29 16:00	329	42	90	1,8	19,83	15,13	135,5	1016,51	12,98	15,13	19,88	18,02	5,0	0,00	1,8
2011-09-29 16:30	328	42	89	2,6	19,83	15,33	135,5	1016,51	13,00	14,36	19,88	18,14	5,0	0,00	1,8
2011-09-29 17:00	341	43	87	4,5	19,83	15,43	135,5	1016,51	12,74	11,23	19,93	18,08	5,4	0,00	1,8
2011-09-29 17:30	328	43	90	2,2	19,83	15,03	135,5	1017,52	12,88	15,03	19,93	17,92	4,7	0,00	1,8

Datum	Vindrikt	Fukt inne	Fukt ute	Vindhast	Temp in	Temp ute	Nb. Mån	Tryck	Dagpp	Kyleffekt	Vix inne	Vix ute	Vindby	Korr lufttryck	Nederb./dygn
	°	Rh%	Rh%	m/s	°C	°C	mm	Mbar	°C	°C	°C	°C	m/s		mm
2011-09-29 18:00	279	43	90	0,0	19,83	14,93	135,5	1017,52	12,78	14,93	19,93	17,82	5,0	0,00	1,8
2011-09-29 18:30	341	43	91	2,4	19,83	14,93	135,5	1017,52	12,96	13,94	19,93	17,90	4,1	0,00	1,8
2011-09-29 19:00	316	43	90	3,1	19,83	14,93	135,5	1017,52	12,78	13,26	19,93	17,82	5,2	0,00	1,8
2011-09-29 19:30	329	43	90	3,1	19,83	14,93	135,5	1017,52	12,78	13,26	19,93	17,82	5,2	0,00	1,8
2011-09-29 20:00	319	43	91	3,5	19,83	14,83	135,5	1017,52	12,86	12,48	19,93	17,80	4,9	0,00	1,8
2011-09-29 20:30	311	43	91	2,6	19,73	14,73	136,7	1017,52	12,76	13,72	19,83	17,70	10,9	1,20	3,0
2011-09-29 21:00	330	43	93	1,4	19,73	14,63	136,7	1017,52	13,01	14,63	19,83	17,76	4,1	1,20	3,0
2011-09-29 21:30	332	43	94	2,8	19,73	14,53	136,7	1017,52	13,08	12,83	19,83	17,74	4,3	0,00	3,0
2011-09-29 22:00	331	43	95	2,4	19,83	14,43	136,7	1017,52	13,14	13,41	19,93	17,73	4,3	0,00	3,0
2011-09-29 22:30	343	43	93	3,7	19,83	14,63	136,7	1017,52	13,01	11,57	19,93	17,76	5,2	0,00	3,0
2011-09-29 23:00	331	43	92	1,4	19,83	14,63	136,7	1017,52	12,83	14,63	19,93	17,68	5,2	0,00	3,0
2011-09-29 23:30	248	43	93	1,2	19,83	14,73	136,7	1017,52	13,10	14,73	19,93	17,86	5,0	0,00	3,0
2011-09-30 00:00	351	43	94	2,0	19,73	14,53	136,7	1017,52	13,08	14,53	19,83	17,74	3,7	0,00	0,0
2011-09-30 00:30	315	43	95	0,0	19,73	14,33	136,7	1017,52	13,04	14,33	19,83	17,63	3,3	0,00	0,0
2011-09-30 01:00	317	43	96	0,0	19,83	14,33	136,7	1017,52	13,21	14,33	19,93	17,71	3,3	0,00	0,0
2011-09-30 01:30	334	43	95	0,0	19,83	14,43	136,7	1016,51	13,14	14,43	19,93	17,73	4,7	0,00	0,0
2011-09-30 02:00	320	43	93	3,7	19,83	14,53	136,7	1017,52	12,91	11,45	19,93	17,66	5,2	0,00	0,0
2011-09-30 02:30	275	43	92	2,8	19,73	14,63	136,7	1016,51	12,83	12,94	19,83	17,68	6,0	0,00	0,0
2011-09-30 03:00	343	44	91	2,8	19,73	14,63	136,7	1016,51	12,66	12,94	19,88	17,60	5,4	0,00	0,0
2011-09-30 03:30	342	44	91	0,0	19,73	14,53	136,7	1016,51	12,56	14,53	19,88	17,50	4,5	0,00	0,0
2011-09-30 04:00	339	44	91	1,8	19,73	14,43	136,7	1016,51	12,46	14,43	19,88	17,40	4,1	0,00	0,0
2011-09-30 04:30	301	44	92	0,0	19,83	14,43	136,7	1016,51	12,64	14,43	19,98	17,48	4,3	0,00	0,0
2011-09-30 05:00	317	44	92	1,8	19,83	14,33	136,7	1016,51	12,54	14,33	19,98	17,38	4,5	0,00	0,0
2011-09-30 05:30	280	44	92	1,8	19,83	14,23	136,7	1016,51	12,44	14,23	19,98	17,28	6,0	0,00	0,0
2011-09-30 06:00	343	44	93	1,4	19,83	14,13	136,7	1016,51	12,51	14,13	19,98	17,26	6,0	0,00	0,0
2011-09-30 06:30	327	44	93	2,6	19,83	14,03	136,7	1016,51	12,41	12,99	19,98	17,16	4,1	0,00	0,0
2011-09-30 07:00	333	44	93	1,2	19,83	13,93	136,7	1016,51	12,31	13,93	19,98	17,06	3,9	0,00	0,0
2011-09-30 07:30	328	44	93	0,0	19,83	13,93	136,7	1016,51	12,31	13,93	19,98	17,06	3,9	0,00	0,0
2011-09-30 08:00	319	44	94	2,0	19,83	13,83	136,7	1016,51	12,38	13,83	19,98	17,04	4,5	0,00	0,0
2011-09-30 08:30	300	44	94	2,4	19,83	13,73	136,7	1016,51	12,28	12,67	19,98	16,94	6,8	0,00	0,0
2011-09-30 09:00	294	44	94	2,4	19,83	13,63	136,7	1016,51	12,19	12,56	19,98	16,84	6,0	0,00	0,0
2011-09-30 09:30	329	44	93	3,3	19,83	13,63	136,7	1016,51	12,02	11,12	19,98	16,76	5,4	0,00	0,0
2011-09-30 10:00	337	44	91	4,3	19,73	13,73	136,7	1017,52	11,78	9,80	19,88	16,70	5,6	0,00	0,0
2011-09-30 10:30	336	44	89	2,0	19,73	14,03	136,7	1017,52	11,72	14,03	19,88	16,84	6,6	0,00	0,0
2011-09-30 11:00	340	44	86	3,3	19,73	14,23	136,7	1017,52	11,38	11,80	19,88	16,80	6,6	0,00	0,0
2011-09-30 11:30	219	44	86	2,8	19,63	14,13	136,7	1017,52	11,28	12,39	19,78	16,70	6,6	0,00	0,0
2011-09-30 12:00	312	44	86	2,2	19,73	14,13	136,7	1017,52	11,28	14,13	19,88	16,70	6,2	0,00	0,0
2011-09-30 12:30	338	44	86	3,5	19,63	14,23	136,7	1017,52	11,38	11,80	19,78	16,80	7,1	0,00	0,0
2011-09-30 13:00	346	44	85	3,9	19,63	14,13	136,7	1018,52	11,10	10,99	19,78	16,63	6,9	0,00	0,0
2011-09-30 13:30	242	44	84	3,3	19,63	14,63	136,7	1018,52	11,40	12,25	19,78	17,05	6,8	0,00	0,0
2011-09-30 14:00	252	44	81	2,4	19,73	14,83	136,7	1018,52	11,03	13,83	19,88	17,03	6,0	0,00	0,0
2011-09-30 14:30	330	44	77	2,6	19,73	14,93	136,7	1018,52	10,33	13,94	19,88	16,84	5,8	0,00	0,0
2011-09-30 15:00	299	44	75	3,1	19,83	15,03	136,7	1019,52	10,02	13,37	19,98	16,80	5,8	0,00	0,0
2011-09-30 15:30	337	43	74	4,3	19,83	14,53	136,7	1019,52	9,33	10,77	19,93	16,24	5,2	0,00	0,0
2011-09-30 16:00	328	43	72	3,3	19,83	14,43	136,7	1019,52	8,81	12,03	19,93	16,00	5,0	0,00	0,0
2011-09-30 16:30	338	43	68	2,4	19,83	14,63	136,7	1019,52	8,12	13,62	19,93	15,94	5,8	0,00	0,0

Datum	Vindrikt °	Fukt inne Rh%	Fukt ute Rh%	Vindhast m/s	Temp in °C	Temp ute °C	Nb. Mån mm	Tryck Mbar	Dagpp °C	Kyleffekt °C	Vix inne °C	Vix ute °C	Vindby m/s	Korr lufttryck	Nederb./dygn mm
2011-09-30 17:00	325	43	70	1,2	19,93	14,43	136,7	1019,52	8,38	14,43	20,03	15,87	4,9	0,00	0,0
2011-09-30 17:30	334	43	70	3,3	19,93	14,03	136,7	1020,52	8,00	11,57	20,03	15,47	4,1	0,00	0,0
2011-09-30 18:00	351	43	69	2,6	19,93	13,53	136,7	1020,52	7,30	12,46	20,03	14,90	5,0	0,00	0,0
2011-09-30 18:30	310	42	73	2,4	19,83	13,12	136,7	1020,52	7,78	12,04	19,88	14,77	5,4	0,00	0,0
2011-09-30 19:00	299	42	79	3,0	19,83	12,72	136,7	1020,52	8,60	10,86	19,88	14,78	3,7	0,00	0,0
2011-09-30 19:30	317	42	79	0,0	19,83	12,52	136,7	1021,52	8,41	12,52	19,88	14,58	3,9	0,00	0,0
2011-09-30 20:00	12	43	81	1,6	19,83	11,92	136,7	1021,52	8,21	11,92	19,93	14,13	2,0	0,00	0,0
2011-09-30 20:30	341	43	84	0,0	19,83	11,52	136,7	1021,52	8,38	11,52	19,93	13,95	2,6	0,00	0,0
2011-09-30 21:00	328	43	87	2,4	19,83	11,12	136,7	1021,52	8,52	9,92	19,93	13,78	3,1	0,00	0,0
2011-09-30 21:30	351	43	86	0,0	19,83	10,82	136,7	1021,52	8,05	10,82	19,93	13,40	3,1	0,00	0,0
2011-09-30 22:00	74	43	88	0,0	19,83	9,92	136,7	1022,52	7,52	9,92	19,93	12,66	1,6	0,00	0,0
2011-09-30 22:30	75	43	90	0,0	19,83	8,82	136,7	1022,52	6,78	8,82	19,93	11,71	1,2	0,00	0,0
2011-09-30 23:00	77	43	93	0,0	19,93	8,32	136,7	1022,52	6,78	8,32	20,03	11,46	1,4	0,00	0,0
2011-09-30 23:30	84	43	95	0,0	20,03	7,72	136,7	1023,52	6,50	7,72	20,13	11,02	1,6	0,00	0,0
2011-10-01 00:00	84	43	95	0,0	19,93	7,72	136,7	1023,52	6,50	7,72	20,03	11,02	1,4	0,00	0,0
<b>Medelvärde Månad</b>	<b>198</b>	<b>42</b>	<b>91</b>	<b>1,7</b>	<b>20,04</b>	<b>9,53</b>		<b>1005,39</b>	<b>7,60</b>	<b>8,52</b>	<b>20,08</b>	<b>12,58</b>	<b>3,7</b>		<b>0,0</b>
Min	0	36	55	0,0	19,23	1,62		977,49	-0,36	0,89	19,06	5,03	0,0		0,0
Max	356	46	100	8,7	21,13	16,23	136,7	1023,52	14,26	16,23	21,23	18,88	11,9		