

Medeltemperaturer / Max / Min

● Kyleff med °C ● Dygns med °C ▲ Temp Max ● Temp Min — Temperatur

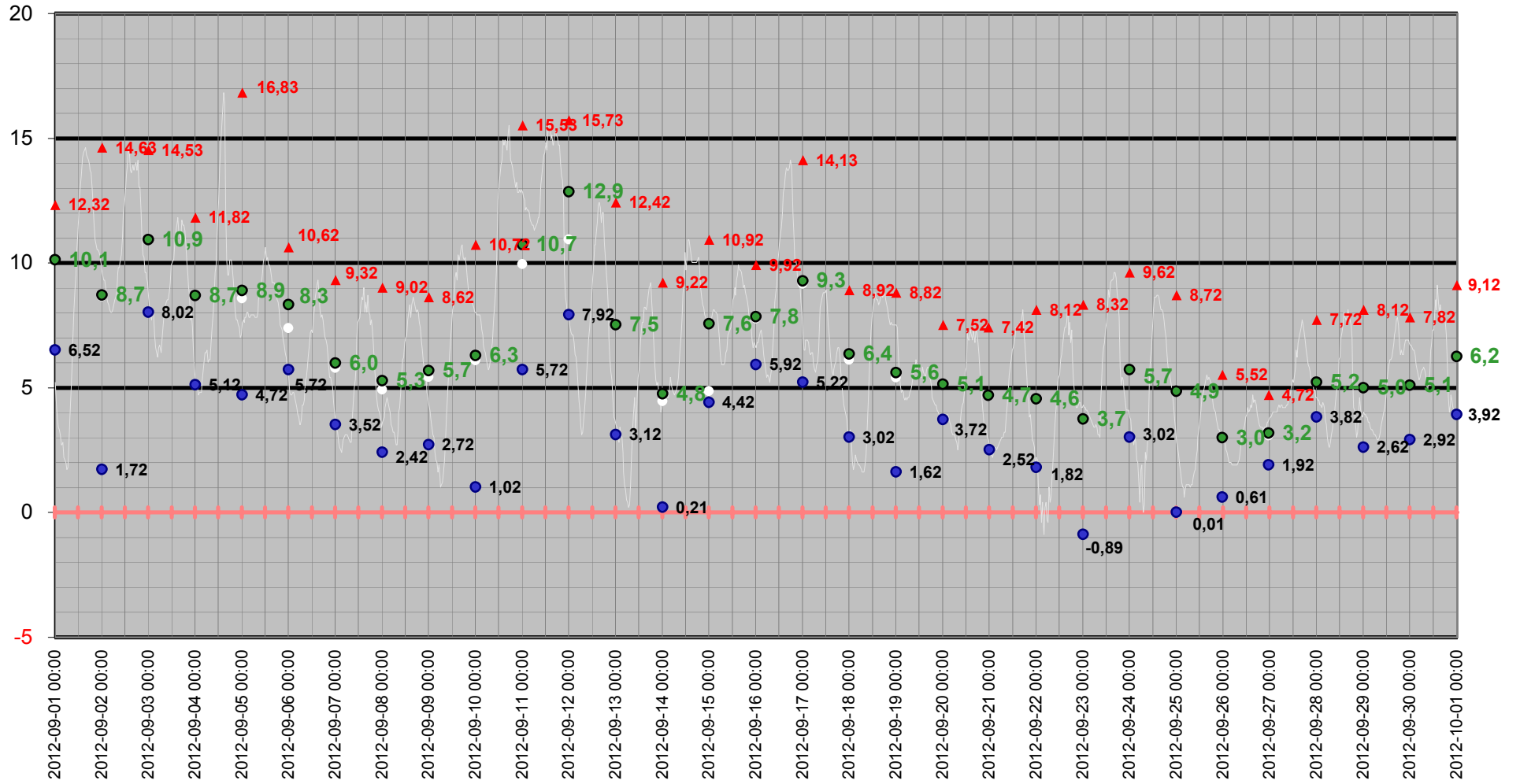

Medeltemperatur

□ Kyleff med °C ● Dygns med °C — Temperatur °C — Kyleffekt °C

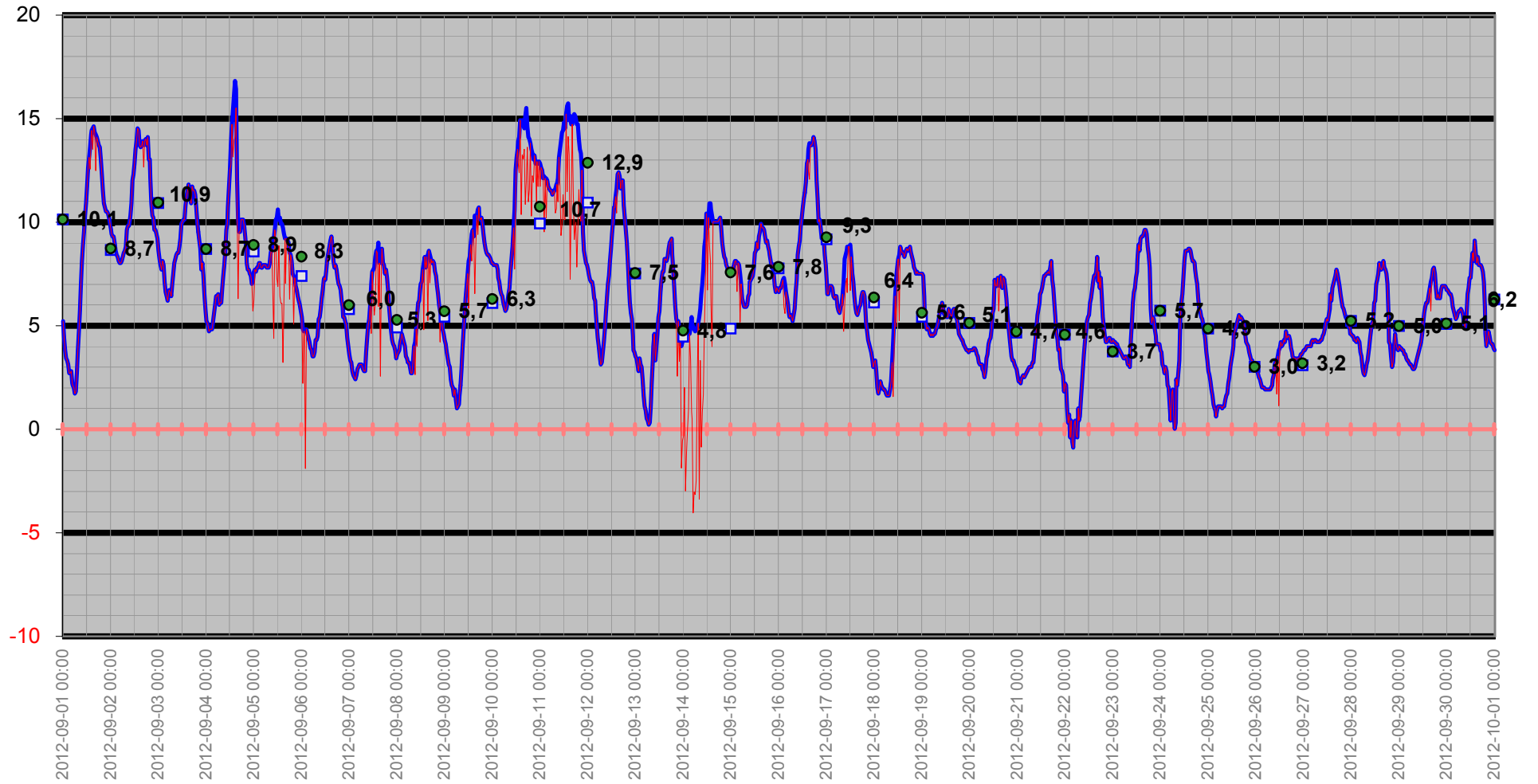

Temperatur/Vindby

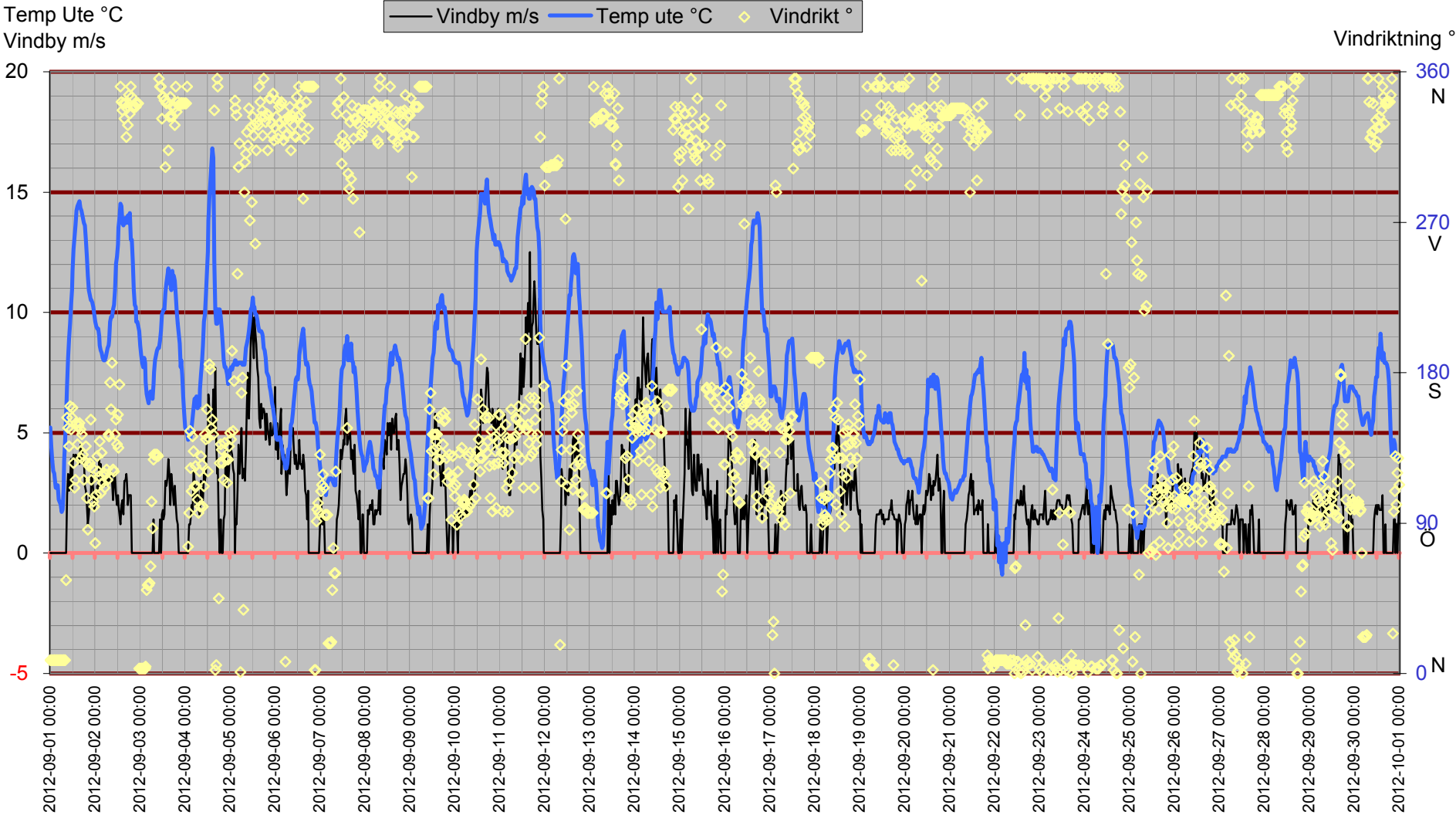

Inne

Temp inne °C

Vindby m/s

Temp in °C — Vindby m/s — Temp ute °C — Fukt inne Rh%

Rh % inne

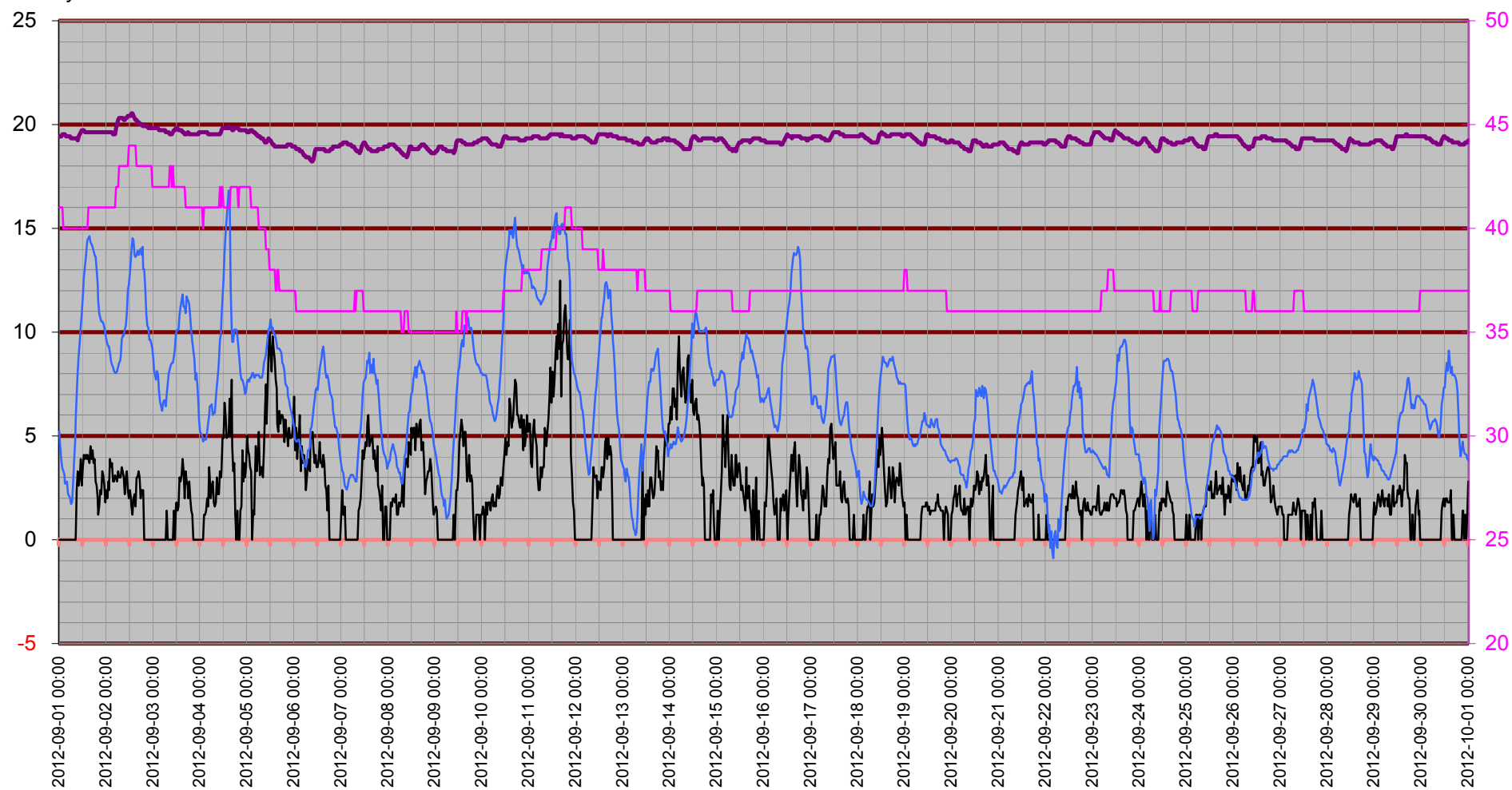

Temperatur inne

Temp in °C

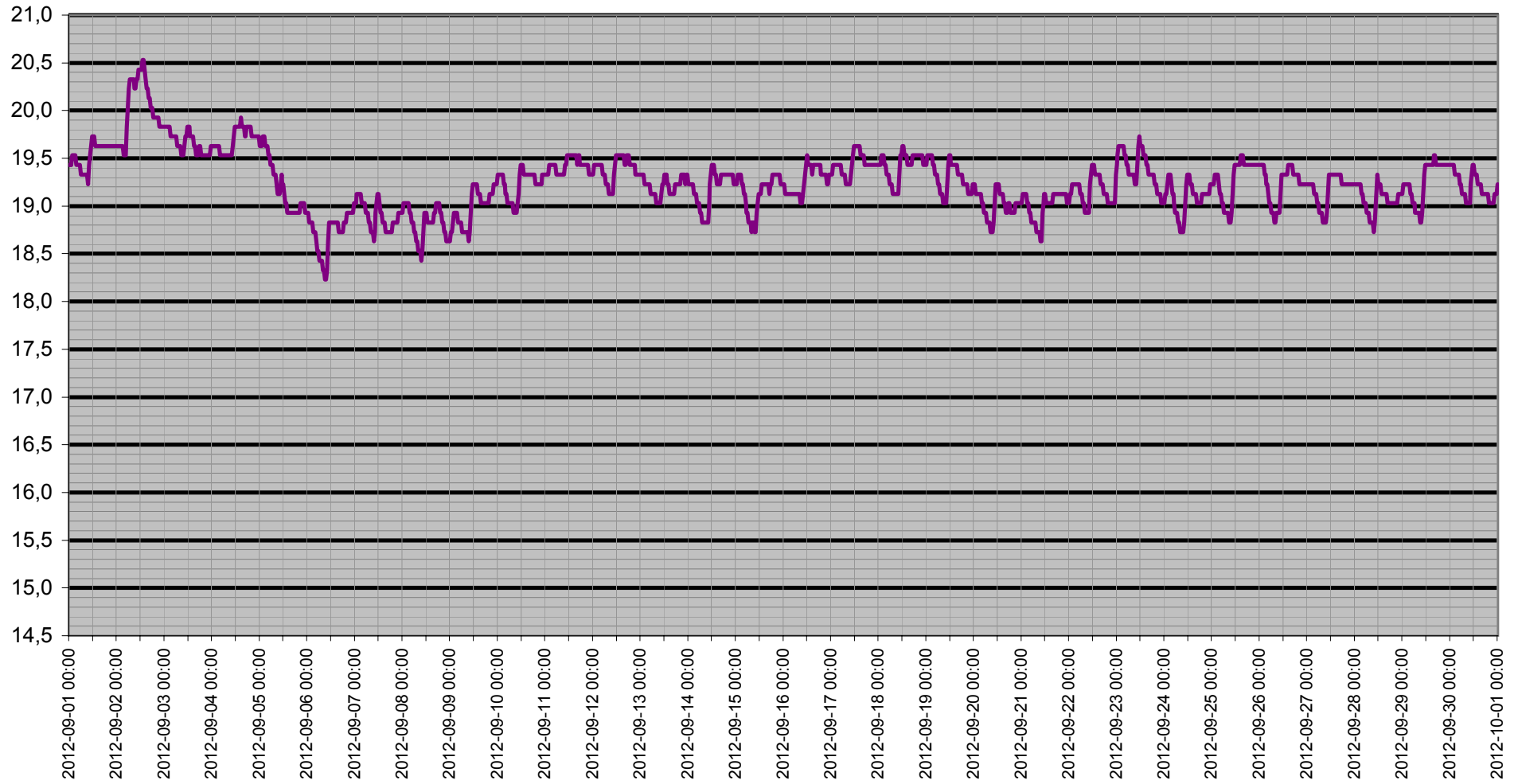

Dagpunkt/Temperatur

Vindhast m/s Daggp °C Temp ute °C Fukt ute Rh%

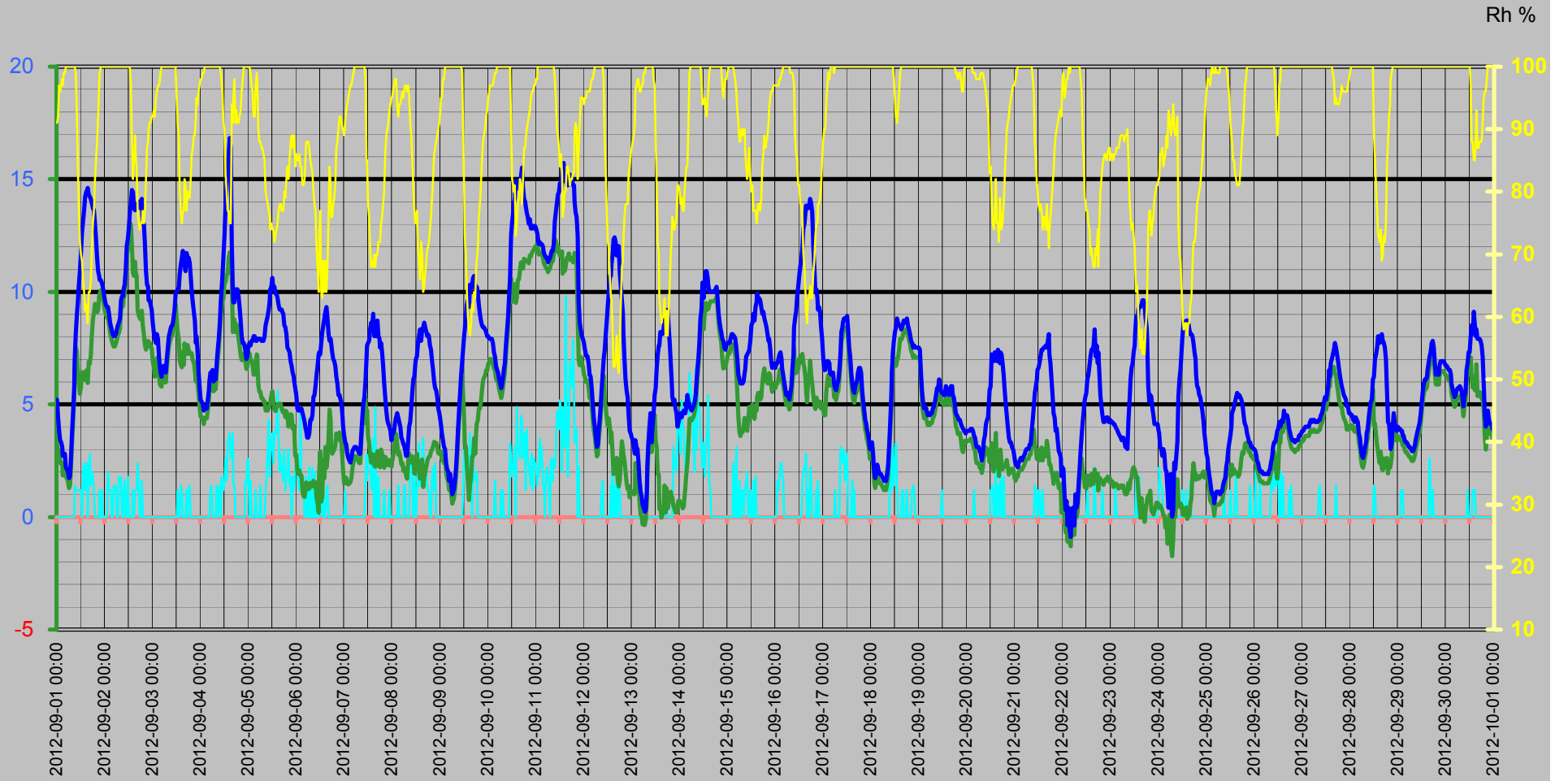

Vinddata

Vindhastighet m/s
Vindby m/s

— Vindhast m/s — Vindby m/s ◊ Vindrikt ° — Fukt ute Rh%

Vindriktning °
Rh %

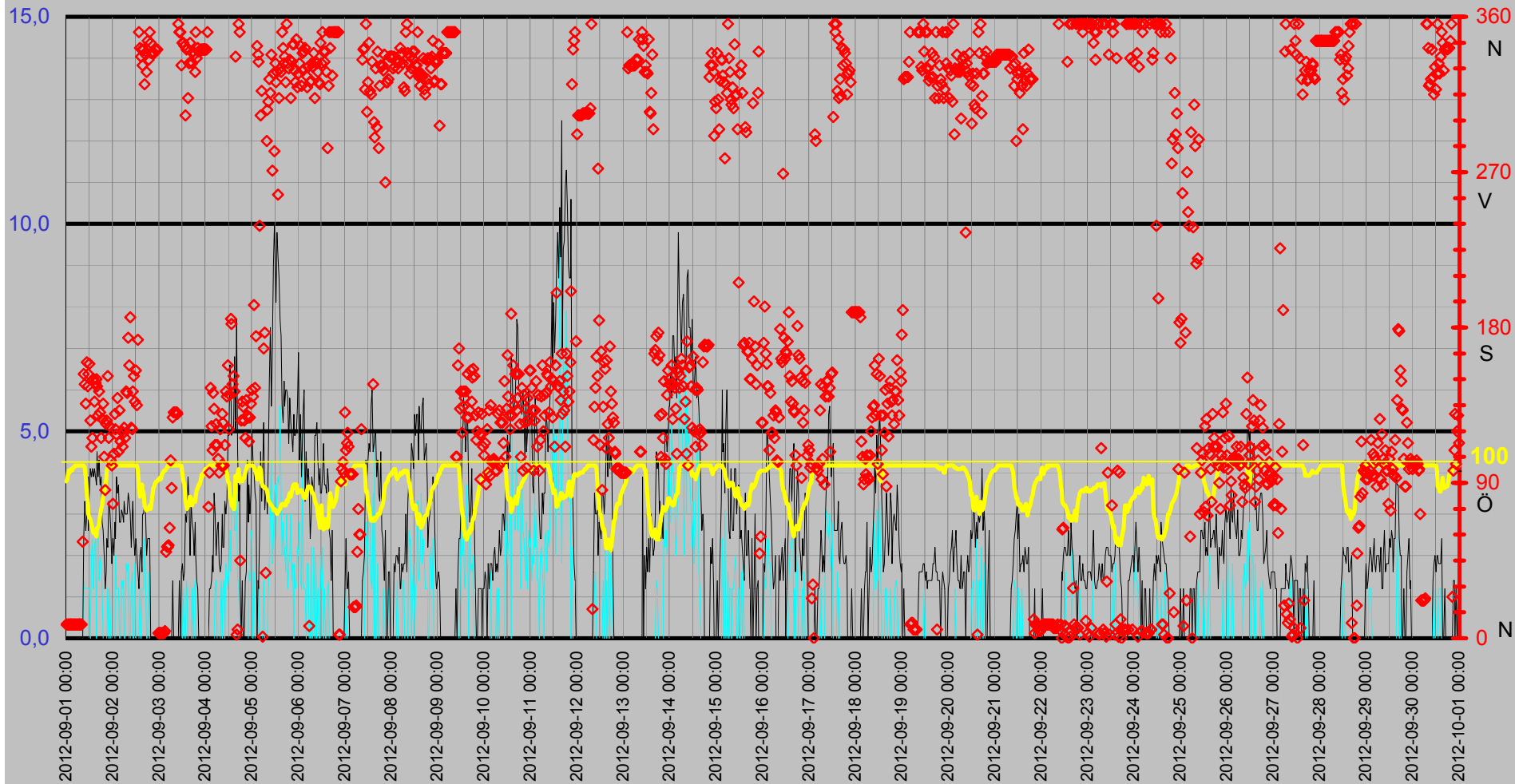

Luftfukt Kyleffekt Temp Vind Medeltemperatur

Temp °C
Vind m/s

● Dygns med °C Vindhast m/s Kyleffekt °C Temp ute °C Fukt ute Rh%

Rh %

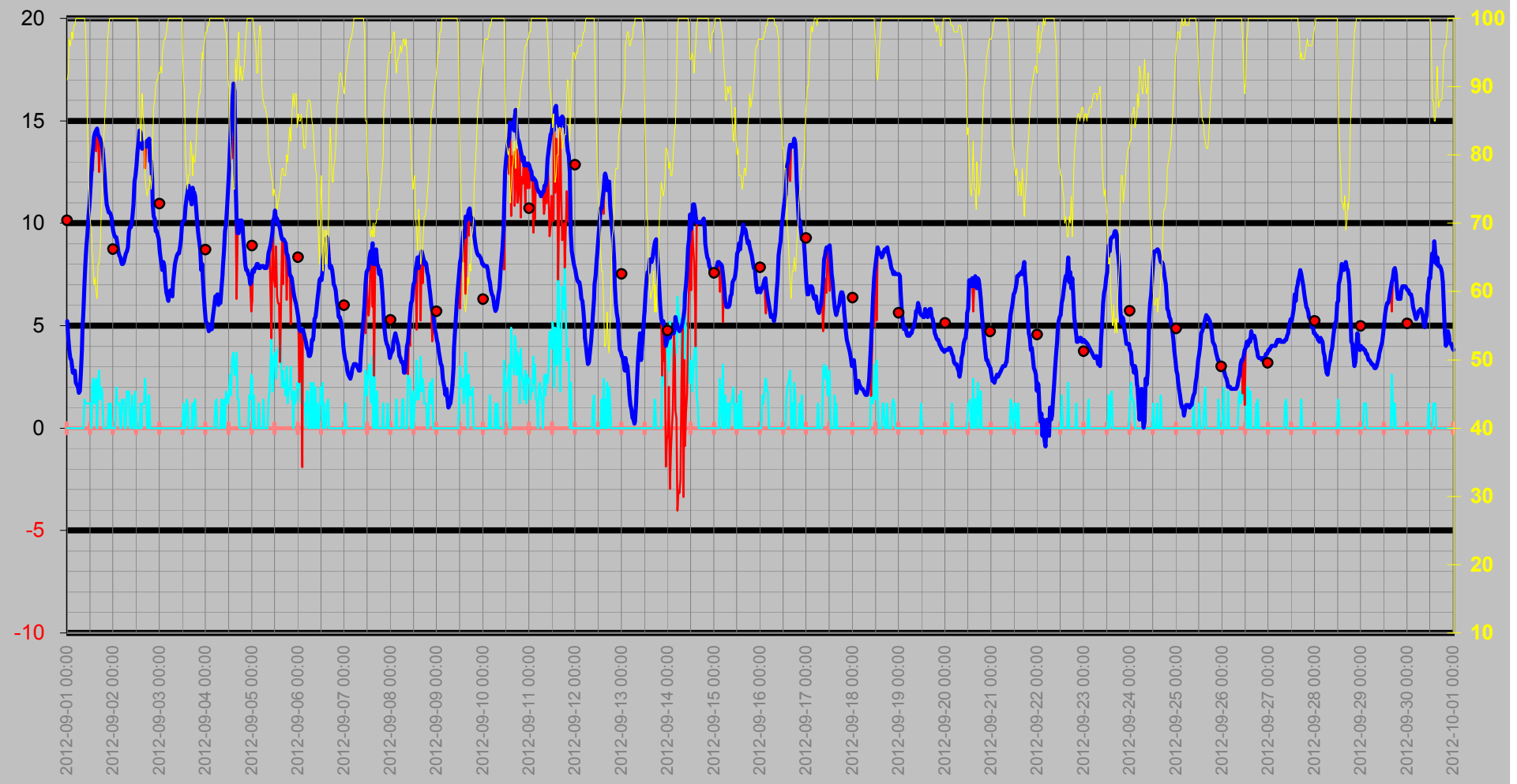

Nederbörd

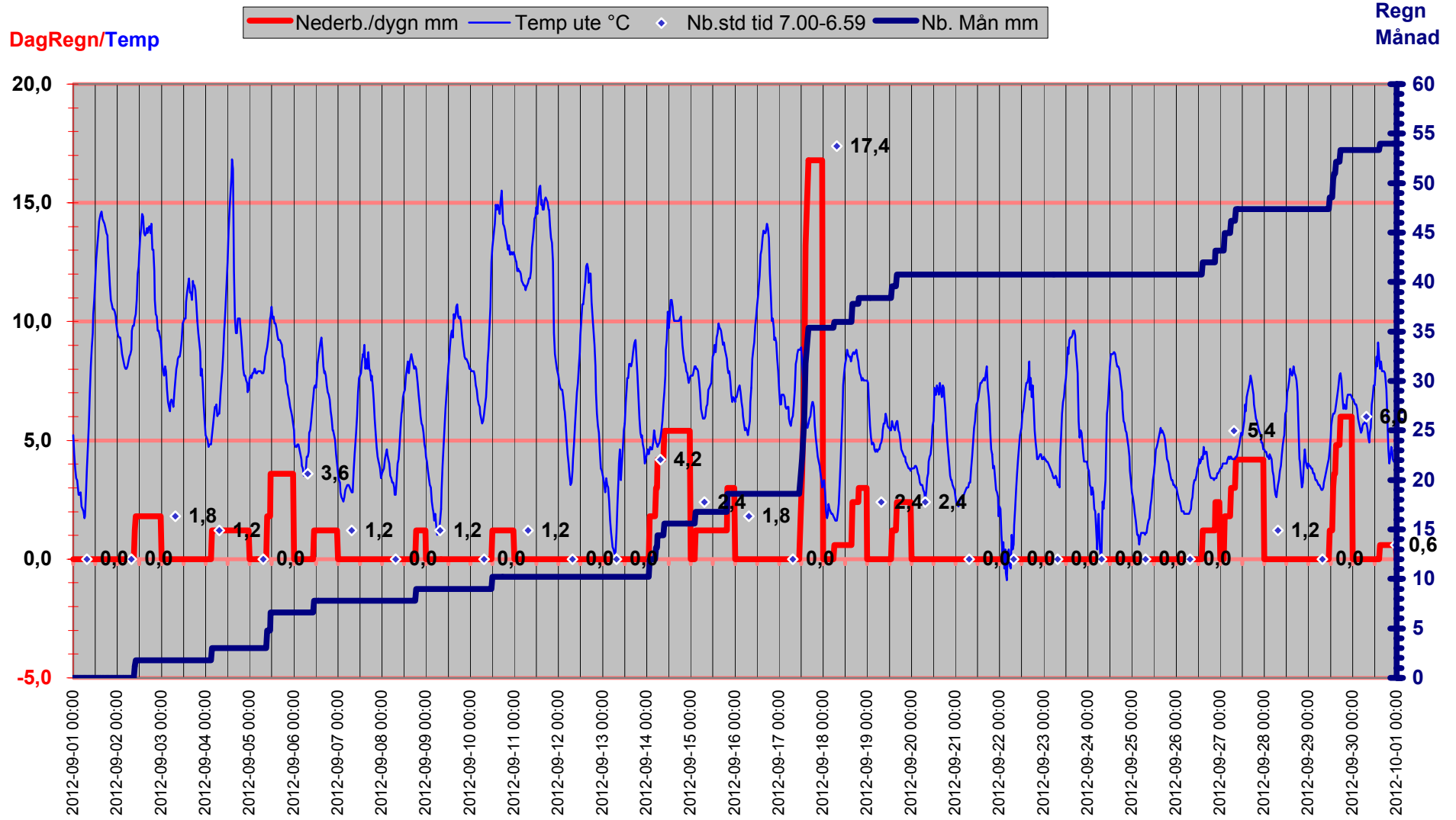

Luftryck/Nederbörd

◆ Luftryck mbar
 — Nederb./dygn mm
 △ Nb.std tid 7.00-6.59

Luftryck

Nederbörd

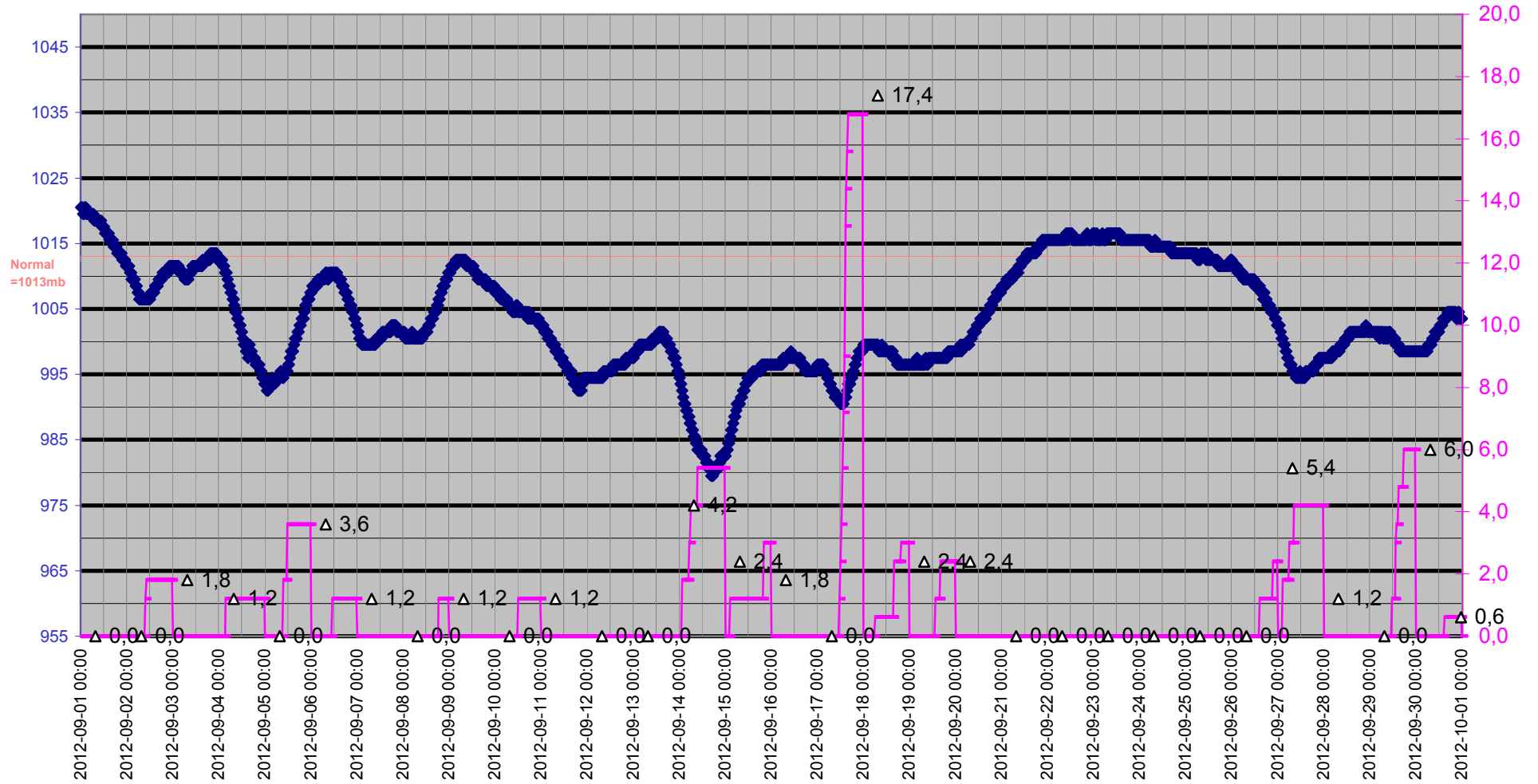

Grund

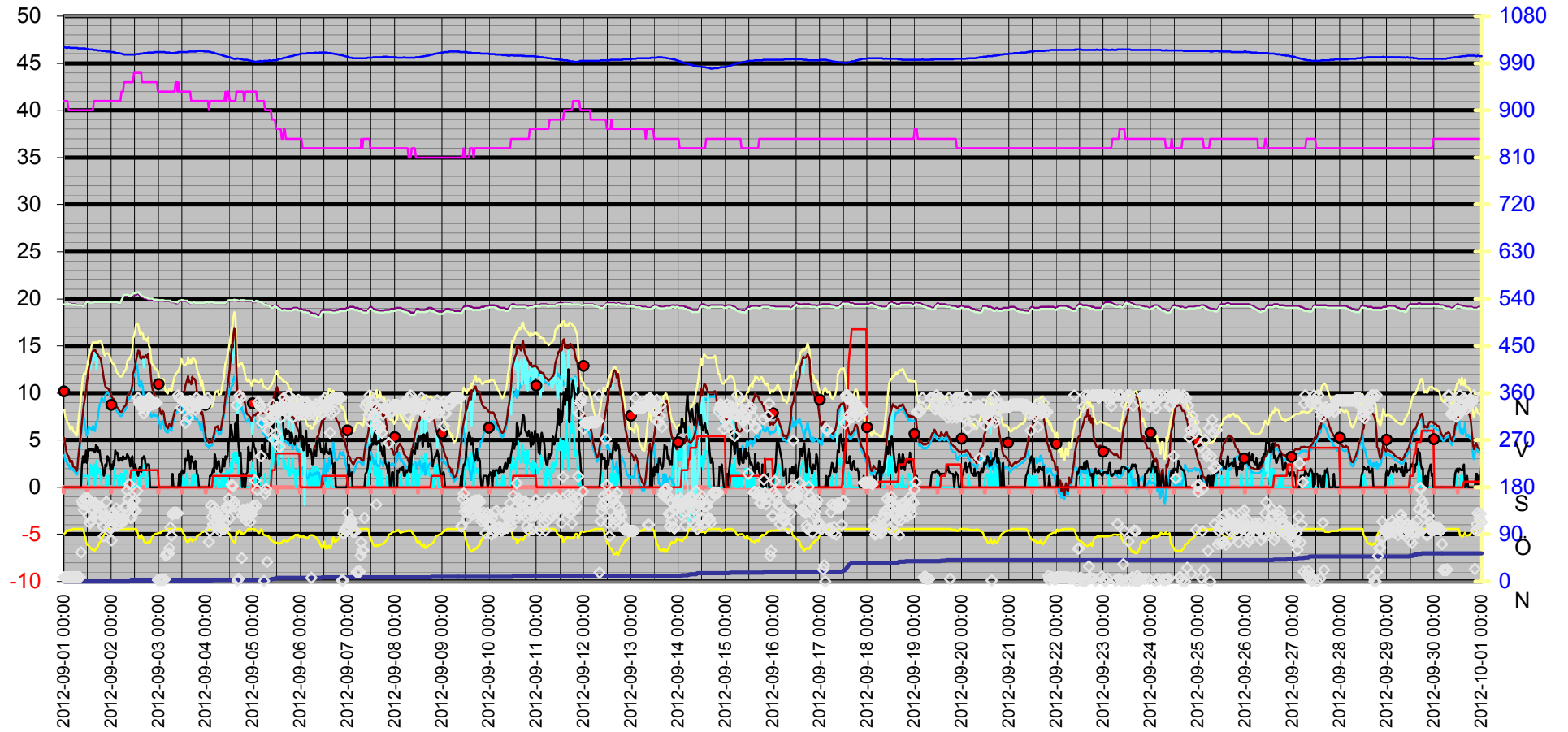

Datum	Vindrikt °	Fukt inne Rh%	Fukt ute Rh%	Vindhast m/s	Temp in °C	Temp ute °C	Nb. Mån mm	Tryck Mbar	Daggp °C	Kyleffekt °C	Vix inne °C	Vix ute °C	Vindby m/s	Korr lufttryck	Nederb./dygn mm
2012-09-01 00:00	8	41	91	0,0	19,43	5,22	0,0	1020,52	3,39	5,22	19,44	8,19	0,0	0,00	0,0
2012-09-01 00:30	8	41	92	0,0	19,43	4,42	0,0	1020,52	2,77	4,42	19,44	7,47	0,0	0,00	0,0
2012-09-01 01:00	8	41	97	0,0	19,43	3,82	0,0	1019,52	2,94	3,82	19,44	7,29	0,0	0,00	0,0
2012-09-01 01:30	8	41	96	0,0	19,53	3,42	0,0	1019,52	2,39	3,42	19,54	6,80	0,0	0,00	0,0
2012-09-01 02:00	8	40	97	0,0	19,53	3,32	0,0	1020,52	2,44	3,32	19,49	6,79	0,0	0,00	0,0
2012-09-01 02:30	8	40	98	0,0	19,53	3,12	0,0	1020,52	2,39	3,12	19,49	6,67	0,0	0,00	0,0
2012-09-01 03:00	8	40	97	0,0	19,53	2,72	0,0	1019,52	1,85	2,72	19,49	6,19	0,0	0,00	0,0
2012-09-01 03:30	8	40	99	0,0	19,43	2,72	0,0	1019,52	2,14	2,72	19,39	6,36	0,0	0,00	0,0
2012-09-01 04:00	8	40	99	0,0	19,43	2,82	0,0	1019,52	2,24	2,82	19,39	6,46	0,0	0,00	0,0
2012-09-01 04:30	8	40	100	0,0	19,43	2,22	0,0	1019,52	1,79	2,22	19,39	5,95	0,0	0,00	0,0
2012-09-01 05:00	8	40	100	0,0	19,43	2,12	0,0	1019,52	1,69	2,12	19,39	5,85	0,0	0,00	0,0
2012-09-01 05:30	8	40	100	0,0	19,43	2,02	0,0	1019,52	1,59	2,02	19,39	5,75	0,0	0,00	0,0
2012-09-01 06:00	8	40	100	0,0	19,33	1,72	0,0	1019,52	1,29	1,72	19,29	5,45	0,0	0,00	0,0
2012-09-01 06:30	8	40	100	0,0	19,33	1,82	0,0	1019,52	1,39	1,82	19,29	5,55	0,0	0,00	0,0
2012-09-01 07:00	8	40	100	0,0	19,33	2,72	0,0	1018,52	2,29	2,72	19,29	6,45	0,0	0,00	0,0
2012-09-01 07:30	8	40	100	0,0	19,33	3,82	0,0	1018,52	3,39	3,82	19,29	7,55	0,0	0,00	0,0
2012-09-01 08:00	8	40	100	0,0	19,33	4,72	0,0	1018,52	4,28	4,72	19,29	8,45	0,0	0,00	0,0
2012-09-01 08:30	56	40	100	0,0	19,33	5,72	0,0	1018,52	5,28	5,72	19,29	9,45	0,0	0,00	0,0
2012-09-01 09:00	153	40	100	1,4	19,33	7,02	0,0	1018,52	6,58	7,02	19,29	10,75	2,4	0,00	0,0
2012-09-01 09:30	147	40	99	1,2	19,23	8,12	0,0	1018,52	7,52	8,12	19,19	11,76	3,3	0,00	0,0
2012-09-01 10:00	136	40	93	1,2	19,43	8,92	0,0	1018,52	7,37	8,92	19,39	12,06	2,6	0,00	0,0
2012-09-01 10:30	160	40	84	1,2	19,53	9,52	0,0	1018,52	6,43	9,52	19,49	11,95	3,0	0,00	0,0
2012-09-01 11:00	146	40	77	1,2	19,63	10,32	0,0	1017,52	5,89	10,32	19,59	12,24	3,9	0,00	0,0
2012-09-01 11:30	153	40	72	1,2	19,73	10,92	0,0	1017,52	5,46	10,92	19,69	12,50	2,6	0,00	0,0
2012-09-01 12:00	159	40	70	1,2	19,73	11,72	0,0	1017,52	5,80	11,72	19,69	13,17	3,5	0,00	0,0
2012-09-01 12:30	126	40	69	0,0	19,73	12,62	0,0	1016,51	6,44	12,62	19,69	14,00	4,1	0,00	0,0
2012-09-01 13:00	111	40	66	2,0	19,63	13,12	0,0	1016,51	6,24	13,12	19,59	14,31	3,9	0,00	0,0
2012-09-01 13:30	116	40	64	2,4	19,63	13,63	0,0	1016,51	6,25	12,56	19,59	14,69	4,1	0,00	0,0
2012-09-01 14:00	150	40	61	1,2	19,63	14,23	0,0	1016,51	6,08	14,23	19,59	15,11	3,9	0,00	0,0
2012-09-01 14:30	137	40	62	2,2	19,63	14,43	0,0	1016,51	6,52	14,43	19,59	15,37	4,1	0,00	0,0
2012-09-01 15:00	148	41	60	2,4	19,63	14,53	0,0	1015,51	6,11	13,51	19,64	15,36	3,9	0,00	0,0
2012-09-01 15:30	150	41	59	0,0	19,63	14,63	0,0	1015,51	5,95	14,63	19,64	15,40	3,7	0,00	0,0
2012-09-01 16:00	146	41	64	2,2	19,63	14,33	0,0	1015,51	6,91	14,33	19,64	15,39	4,5	0,00	0,0
2012-09-01 16:30	129	41	64	2,8	19,63	14,23	0,0	1015,51	6,81	12,50	19,64	15,29	3,9	0,00	0,0
2012-09-01 17:00	143	41	66	1,4	19,63	14,13	0,0	1014,51	7,19	14,13	19,64	15,31	4,3	0,00	0,0
2012-09-01 17:30	131	41	71	2,0	19,63	13,93	0,0	1014,51	8,12	13,93	19,64	15,43	3,7	0,00	0,0
2012-09-01 18:00	116	41	75	1,8	19,63	13,73	0,0	1014,51	8,77	13,73	19,64	15,50	3,9	0,00	0,0
2012-09-01 18:30	127	41	77	1,2	19,63	13,63	0,0	1014,51	9,08	13,63	19,64	15,54	2,8	0,00	0,0
2012-09-01 19:00	136	41	82	0,0	19,63	13,02	0,0	1013,51	9,47	13,02	19,64	15,30	2,6	0,00	0,0
2012-09-01 19:30	105	41	85	0,0	19,63	12,32	0,0	1013,51	9,34	12,32	19,64	14,83	2,0	0,00	0,0
2012-09-01 20:00	86	41	88	0,0	19,63	11,52	0,0	1013,51	9,09	11,52	19,64	14,26	1,2	0,00	0,0
2012-09-01 20:30	124	41	92	0,0	19,63	10,92	0,0	1013,51	9,18	10,92	19,64	13,98	1,6	0,00	0,0
2012-09-01 21:00	126	41	97	0,0	19,63	10,72	0,0	1013,51	9,80	10,72	19,64	14,19	2,4	0,00	0,0
2012-09-01 21:30	152	41	99	1,2	19,63	10,52	0,0	1012,51	9,91	10,52	19,64	14,17	2,2	0,00	0,0
2012-09-01 22:00	116	41	100	0,0	19,63	10,52	0,0	1012,51	10,07	10,52	19,64	14,25	3,3	0,00	0,0
2012-09-01 22:30	123	41	100	1,2	19,63	10,42	0,0	1012,51	9,97	10,42	19,64	14,15	3,1	0,00	0,0

Datum	Vindrikt °	Fukt inne Rh%	Fukt ute Rh%	Vindhast m/s	Temp in °C	Temp ute °C	Nb. Mån mm	Tryck Mbar	Dagpp °C	Kyleffekt °C	Vix inne °C	Vix ute °C	Vindby m/s	Korr lufttryck	Nederb./dygn mm
2012-09-01 23:00	103	41	100	0,0	19,63	10,22	0,0	1012,51	9,77	10,22	19,64	13,95	2,6	0,00	0,0
2012-09-01 23:30	100	41	100	0,0	19,63	9,92	0,0	1011,51	9,47	9,92	19,64	13,65	1,8	0,00	0,0
2012-09-02 00:00	78	41	100	0,0	19,63	9,62	0,0	1011,51	9,17	9,62	19,64	13,35	2,4	0,00	0,0
2012-09-02 00:30	107	41	100	0,0	19,63	9,42	0,0	1011,51	8,97	9,42	19,64	13,15	2,0	0,00	0,0
2012-09-02 01:00	130	41	100	0,0	19,63	9,32	0,0	1011,51	8,87	9,32	19,64	13,05	2,8	0,00	0,0
2012-09-02 01:30	121	41	100	2,0	19,63	9,32	0,0	1010,51	8,87	9,32	19,64	13,05	2,4	0,00	0,0
2012-09-02 02:00	118	41	100	1,2	19,63	9,02	0,0	1010,51	8,57	9,02	19,64	12,75	3,9	0,00	0,0
2012-09-02 02:30	139	41	100	1,2	19,63	8,62	0,0	1009,51	8,17	8,62	19,64	12,35	3,5	0,00	0,0
2012-09-02 03:00	108	41	100	1,2	19,63	8,42	0,0	1009,51	7,97	8,42	19,64	12,15	3,7	0,00	0,0
2012-09-02 03:30	132	41	100	0,0	19,53	8,32	0,0	1009,51	7,87	8,32	19,54	12,05	2,8	0,00	0,0
2012-09-02 04:00	114	41	100	0,0	19,53	8,12	0,0	1009,51	7,67	8,12	19,54	11,85	2,8	0,00	0,0
2012-09-02 04:30	120	41	100	1,4	19,53	8,02	0,0	1008,51	7,57	8,02	19,54	11,75	3,1	0,00	0,0
2012-09-02 05:00	111	42	100	1,2	19,83	8,02	0,0	1008,51	7,57	8,02	19,88	11,75	3,0	0,00	0,0
2012-09-02 05:30	119	42	100	1,4	20,03	8,12	0,0	1007,51	7,67	8,12	20,08	11,85	2,8	0,00	0,0
2012-09-02 06:00	122	42	100	0,0	20,23	8,32	0,0	1007,51	7,87	8,32	20,28	12,05	3,3	0,00	0,0
2012-09-02 06:30	116	43	100	0,0	20,33	8,52	0,0	1006,51	8,07	8,52	20,43	12,25	3,0	0,00	0,0
2012-09-02 07:00	143	43	100	1,8	20,33	8,62	0,0	1006,51	8,17	8,62	20,43	12,35	3,0	0,00	0,0
2012-09-02 07:30	142	43	100	1,6	20,33	8,82	0,0	1006,51	8,37	8,82	20,43	12,55	3,0	0,00	0,0
2012-09-02 08:00	174	43	100	1,8	20,33	9,62	0,0	1006,51	9,17	9,62	20,43	13,35	3,5	0,00	0,0
2012-09-02 08:30	158	43	100	0,0	20,33	9,82	0,0	1006,51	9,37	9,82	20,43	13,55	3,3	0,00	0,0
2012-09-02 09:00	186	43	100	0,0	20,23	9,82	0,0	1006,51	9,37	9,82	20,33	13,55	3,0	0,00	0,0
2012-09-02 09:30	122	43	100	1,2	20,23	10,12	1,2	1006,51	9,67	10,12	20,33	13,85	2,2	1,20	1,2
2012-09-02 10:00	121	43	100	1,6	20,33	10,32	1,8	1006,51	9,87	10,32	20,43	14,05	3,0	1,80	1,8
2012-09-02 10:30	143	43	100	0,0	20,33	10,92	1,8	1006,51	10,47	10,92	20,43	14,65	3,3	0,60	1,8
2012-09-02 11:00	152	43	100	0,0	20,43	12,02	1,8	1006,51	11,56	12,02	20,53	15,75	2,4	0,00	1,8
2012-09-02 11:30	137	44	100	1,8	20,43	12,32	1,8	1006,51	11,86	12,32	20,58	16,05	2,0	0,00	1,8
2012-09-02 12:00	155	44	100	0,0	20,43	12,82	1,8	1006,51	12,36	12,82	20,58	16,55	2,4	0,00	1,8
2012-09-02 12:30	135	44	100	0,0	20,43	13,53	1,8	1007,51	13,06	13,53	20,58	17,26	2,0	0,00	1,8
2012-09-02 13:00	173	44	97	0,0	20,53	13,93	1,8	1007,51	12,98	13,93	20,68	17,40	1,6	0,00	1,8
2012-09-02 13:30	351	44	88	0,0	20,53	14,53	1,8	1007,51	12,04	14,53	20,68	17,26	1,2	0,00	1,8
2012-09-02 14:00	342	44	82	1,2	20,43	14,43	1,8	1007,51	10,83	14,43	20,58	16,70	2,0	0,00	1,8
2012-09-02 14:30	337	44	85	0,0	20,33	13,73	1,8	1008,51	10,71	13,73	20,48	16,23	2,2	0,00	1,8
2012-09-02 15:00	341	44	89	1,2	20,23	13,63	1,8	1008,51	11,33	13,63	20,38	16,44	1,6	0,00	1,8
2012-09-02 15:30	332	43	86	1,2	20,23	13,73	1,8	1008,51	10,89	13,73	20,33	16,30	3,0	0,00	1,8
2012-09-02 16:00	341	43	84	1,2	20,13	13,93	1,8	1008,51	10,72	13,93	20,23	16,35	3,0	0,00	1,8
2012-09-02 16:30	321	43	77	2,4	20,13	13,73	1,8	1009,51	9,18	12,67	20,23	15,64	3,3	0,00	1,8
2012-09-02 17:00	338	43	75	1,4	20,03	13,93	1,8	1009,51	8,96	13,93	20,13	15,70	3,0	0,00	1,8
2012-09-02 17:30	328	43	74	0,0	20,03	14,03	1,8	1009,51	8,85	14,03	20,13	15,73	2,0	0,00	1,8
2012-09-02 18:00	346	43	75	0,0	20,03	13,73	1,8	1009,51	8,77	13,73	20,13	15,50	2,4	0,00	1,8
2012-09-02 18:30	335	43	75	1,6	19,93	14,13	1,8	1010,51	9,16	14,13	20,03	15,90	2,4	0,00	1,8
2012-09-02 19:00	351	43	77	0,0	19,93	13,02	1,8	1010,51	8,50	13,02	20,03	14,94	2,4	0,00	1,8
2012-09-02 19:30	345	43	75	0,0	19,93	13,02	1,8	1010,51	8,10	13,02	20,03	14,80	0,0	0,00	1,8
2012-09-02 20:00	339	43	77	0,0	19,93	12,12	1,8	1010,51	7,63	12,12	20,03	14,04	0,0	0,00	1,8
2012-09-02 20:30	339	43	82	0,0	19,93	10,92	1,8	1010,51	7,43	10,92	20,03	13,20	0,0	0,00	1,8
2012-09-02 21:00	339	43	87	0,0	19,93	10,32	1,8	1010,51	7,74	10,32	20,03	12,98	0,0	0,00	1,8
2012-09-02 21:30	339	43	88	0,0	19,83	10,22	1,8	1010,51	7,81	10,22	19,93	12,96	0,0	0,00	1,8

Datum	Vindrikt °	Fukt inne Rh%	Fukt ute Rh%	Vindhast m/s	Temp in °C	Temp ute °C	Nb. Mån mm	Tryck Mbar	Dagpp °C	Kyleffekt °C	Vix inne °C	Vix ute °C	Vindby m/s	Korr lufttryck	Nederb./dygn mm
2012-09-02 22:00	341	43	90	0,0	19,83	9,62	1,8	1011,51	7,57	9,62	19,93	12,51	0,0	0,00	1,8
2012-09-02 22:30	341	43	91	0,0	19,83	9,62	1,8	1011,51	7,73	9,62	19,93	12,60	0,0	0,00	1,8
2012-09-02 23:00	341	43	91	0,0	19,83	9,42	1,8	1011,51	7,54	9,42	19,93	12,40	0,0	0,00	1,8
2012-09-02 23:30	3	42	92	0,0	19,83	9,22	1,8	1011,51	7,50	9,22	19,88	12,28	0,0	0,00	1,8
2012-09-03 00:00	3	42	92	0,0	19,83	8,62	1,8	1011,51	6,91	8,62	19,88	11,68	0,0	0,00	0,0
2012-09-03 00:30	3	42	93	0,0	19,83	8,22	1,8	1011,51	6,68	8,22	19,88	11,36	0,0	0,00	0,0
2012-09-03 01:00	3	42	92	0,0	19,83	7,92	1,8	1011,51	6,22	7,92	19,88	10,97	0,0	0,00	0,0
2012-09-03 01:30	3	42	95	0,0	19,83	7,72	1,8	1011,51	6,50	7,72	19,88	11,02	0,0	0,00	0,0
2012-09-03 02:00	3	42	96	0,0	19,83	8,12	1,8	1011,51	7,06	8,12	19,88	11,51	0,0	0,00	0,0
2012-09-03 02:30	3	42	97	0,0	19,83	7,92	1,8	1011,51	7,02	7,92	19,88	11,39	0,0	0,00	0,0
2012-09-03 03:00	4	42	97	0,0	19,73	7,12	1,8	1011,51	6,22	7,12	19,78	10,59	0,0	0,00	0,0
2012-09-03 03:30	50	42	98	0,0	19,73	6,62	1,8	1010,51	5,88	6,62	19,78	10,18	0,0	0,00	0,0
2012-09-03 04:00	53	42	99	0,0	19,73	6,42	1,8	1010,51	5,83	6,42	19,78	10,06	0,0	0,00	0,0
2012-09-03 04:30	53	42	100	0,0	19,73	6,22	1,8	1010,51	5,78	6,22	19,78	9,95	0,0	0,00	0,0
2012-09-03 05:00	54	42	100	0,0	19,73	6,62	1,8	1010,51	6,18	6,62	19,78	10,35	0,0	0,00	0,0
2012-09-03 05:30	64	42	100	0,0	19,73	6,72	1,8	1010,51	6,28	6,72	19,78	10,45	0,0	0,00	0,0
2012-09-03 06:00	103	42	100	0,0	19,73	6,62	1,8	1009,51	6,18	6,62	19,78	10,35	0,0	0,00	0,0
2012-09-03 06:30	87	42	100	0,0	19,63	6,42	1,8	1009,51	5,98	6,42	19,68	10,15	0,0	0,00	0,0
2012-09-03 07:00	128	42	100	0,0	19,63	7,02	1,8	1009,51	6,58	7,02	19,68	10,75	1,4	0,00	0,0
2012-09-03 07:30	131	42	100	0,0	19,63	7,52	1,8	1009,51	7,08	7,52	19,68	11,25	0,0	0,00	0,0
2012-09-03 08:00	131	42	100	0,0	19,63	8,02	1,8	1009,51	7,57	8,02	19,68	11,75	0,0	0,00	0,0
2012-09-03 08:30	131	43	100	0,0	19,53	8,22	1,8	1010,51	7,77	8,22	19,63	11,95	0,0	0,00	0,0
2012-09-03 09:00	131	43	100	0,0	19,53	8,42	1,8	1010,51	7,97	8,42	19,63	12,15	0,0	0,00	0,0
2012-09-03 09:30	130	42	100	0,0	19,53	8,52	1,8	1010,51	8,07	8,52	19,58	12,25	0,0	0,00	0,0
2012-09-03 10:00	356	43	100	0,0	19,63	8,52	1,8	1011,51	8,07	8,52	19,73	12,25	0,0	0,00	0,0
2012-09-03 10:30	351	42	100	0,0	19,73	8,82	1,8	1011,51	8,37	8,82	19,78	12,55	1,4	0,00	0,0
2012-09-03 11:00	351	42	100	0,0	19,73	9,22	1,8	1011,51	8,77	9,22	19,78	12,95	0,0	0,00	0,0
2012-09-03 11:30	332	42	100	0,0	19,83	9,92	1,8	1011,51	9,47	9,92	19,88	13,65	1,6	0,00	0,0
2012-09-03 12:00	345	42	95	0,0	19,83	10,02	1,8	1011,51	8,78	10,02	19,88	13,32	1,8	0,00	0,0
2012-09-03 12:30	345	42	91	1,2	19,83	10,12	1,8	1011,51	8,23	10,12	19,88	13,10	1,4	0,00	0,0
2012-09-03 13:00	343	42	89	0,0	19,73	10,12	1,8	1011,51	7,89	10,12	19,78	12,94	1,6	0,00	0,0
2012-09-03 13:30	303	42	80	0,0	19,73	10,82	1,8	1011,51	6,95	10,82	19,78	12,95	3,0	0,00	0,0
2012-09-03 14:00	341	42	77	1,4	19,73	11,22	1,8	1011,51	6,76	11,22	19,78	13,14	2,8	0,00	0,0
2012-09-03 14:30	342	42	75	1,2	19,73	11,52	1,8	1011,51	6,65	11,52	19,78	13,30	3,1	0,00	0,0
2012-09-03 15:00	313	42	77	0,0	19,63	11,82	1,8	1011,51	7,34	11,82	19,68	13,74	3,9	0,00	0,0
2012-09-03 15:30	333	42	77	0,0	19,63	11,22	1,8	1012,51	6,76	11,22	19,68	13,14	3,3	0,00	0,0
2012-09-03 16:00	345	42	82	0,0	19,53	11,22	1,8	1012,51	7,72	11,22	19,58	13,50	2,0	0,00	0,0
2012-09-03 16:30	334	41	81	0,0	19,53	10,92	1,8	1012,51	7,24	10,92	19,54	13,13	3,3	0,00	0,0
2012-09-03 17:00	333	41	77	1,2	19,53	11,72	1,8	1012,51	7,25	11,72	19,54	13,64	2,8	0,00	0,0
2012-09-03 17:30	340	41	80	0,0	19,63	11,52	1,8	1012,51	7,63	11,52	19,64	13,65	2,6	0,00	0,0
2012-09-03 18:00	338	41	79	1,2	19,63	11,52	1,8	1012,51	7,44	11,52	19,64	13,58	2,0	0,00	0,0
2012-09-03 18:30	328	41	79	1,4	19,53	11,32	1,8	1012,51	7,25	11,32	19,54	13,38	2,8	0,00	0,0
2012-09-03 19:00	351	41	82	0,0	19,53	10,72	1,8	1012,51	7,23	10,72	19,54	13,00	2,0	0,00	0,0
2012-09-03 19:30	336	41	86	0,0	19,53	10,02	1,8	1013,51	7,27	10,02	19,54	12,60	1,4	0,00	0,0
2012-09-03 20:00	342	41	87	0,0	19,53	9,52	1,8	1013,51	6,95	9,52	19,54	12,18	1,2	0,00	0,0
2012-09-03 20:30	340	41	89	0,0	19,53	9,12	1,8	1013,51	6,90	9,12	19,54	11,93	0,0	0,00	0,0

Datum	Vindrikt	Fukt inne	Fukt ute	Vindhast	Temp in	Temp ute	Nb. Mån	Tryck	Dagpp	Kyleffekt	Vix inne	Vix ute	Vindby	Korr lufttryck	Nederb./dygn
	°	Rh%	Rh%	m/s	°C	°C	mm	Mbar	°C	°C	°C	°C	m/s		mm
2012-09-03 21:00	340	41	89	0,0	19,53	8,72	1,8	1013,51	6,51	8,72	19,54	11,53	0,0	0,00	0,0
2012-09-03 21:30	341	41	92	0,0	19,53	7,72	1,8	1013,51	6,02	7,72	19,54	10,77	0,0	0,00	0,0
2012-09-03 22:00	341	41	95	0,0	19,53	8,02	1,8	1013,51	6,80	8,02	19,54	11,32	0,0	0,00	0,0
2012-09-03 22:30	341	41	94	0,0	19,53	7,42	1,8	1013,51	6,05	7,42	19,54	10,64	0,0	0,00	0,0
2012-09-03 23:00	341	41	96	0,0	19,53	6,52	1,8	1012,51	5,47	6,52	19,54	9,91	0,0	0,00	0,0
2012-09-03 23:30	341	41	97	0,0	19,63	5,82	1,8	1012,51	4,93	5,82	19,64	9,29	0,0	0,00	0,0
2012-09-04 00:00	341	41	98	0,0	19,63	5,22	1,8	1012,51	4,48	5,22	19,64	8,78	0,0	0,00	0,0
2012-09-04 00:30	341	41	98	0,0	19,63	5,12	1,8	1012,51	4,38	5,12	19,64	8,67	0,0	0,00	0,0
2012-09-04 01:00	351	41	99	0,0	19,63	5,02	1,8	1012,51	4,43	5,02	19,64	8,66	0,0	0,00	0,0
2012-09-04 01:30	76	40	99	0,0	19,63	4,72	1,8	1012,51	4,14	4,72	19,59	8,36	0,0	0,00	0,0
2012-09-04 02:00	96	41	100	0,0	19,63	4,82	1,8	1011,51	4,38	4,82	19,64	8,55	1,2	0,00	0,0
2012-09-04 02:30	145	41	100	0,0	19,63	4,82	1,8	1011,51	4,38	4,82	19,64	8,55	1,2	0,00	0,0
2012-09-04 03:00	123	41	100	0,0	19,63	4,82	1,8	1010,51	4,38	4,82	19,64	8,55	1,4	0,00	0,0
2012-09-04 03:30	109	41	100	0,0	19,63	5,22	3,0	1010,51	4,78	5,22	19,64	8,95	2,0	1,20	1,2
2012-09-04 04:00	142	41	100	0,0	19,53	5,62	3,0	1010,51	5,18	5,62	19,54	9,35	1,6	1,20	1,2
2012-09-04 04:30	133	41	100	0,0	19,53	6,02	3,0	1009,51	5,58	6,02	19,54	9,75	3,5	0,00	1,2
2012-09-04 05:00	112	41	100	1,2	19,53	6,42	3,0	1008,51	5,98	6,42	19,54	10,15	3,0	0,00	1,2
2012-09-04 05:30	124	41	100	1,4	19,53	6,42	3,0	1008,51	5,98	6,42	19,54	10,15	2,0	0,00	1,2
2012-09-04 06:00	112	41	100	0,0	19,53	6,52	3,0	1007,51	6,08	6,52	19,54	10,25	2,6	0,00	1,2
2012-09-04 06:30	104	41	100	0,0	19,53	6,02	3,0	1007,51	5,58	6,02	19,54	9,75	2,8	0,00	1,2
2012-09-04 07:00	96	41	100	0,0	19,53	6,12	3,0	1006,51	5,68	6,12	19,54	9,85	1,8	0,00	1,2
2012-09-04 07:30	121	41	100	0,0	19,53	6,12	3,0	1006,51	5,68	6,12	19,54	9,85	1,6	0,00	1,2
2012-09-04 08:00	100	41	100	1,4	19,53	6,82	3,0	1005,51	6,38	6,82	19,54	10,55	1,8	0,00	1,2
2012-09-04 08:30	130	41	100	0,0	19,53	7,42	3,0	1004,51	6,98	7,42	19,54	11,15	3,0	0,00	1,2
2012-09-04 09:00	125	41	100	1,2	19,53	7,92	3,0	1004,51	7,47	7,92	19,54	11,65	2,2	0,00	1,2
2012-09-04 09:30	100	41	100	1,4	19,53	8,62	3,0	1003,51	8,17	8,62	19,54	12,35	2,2	0,00	1,2
2012-09-04 10:00	112	42	99	0,0	19,53	9,62	3,0	1003,51	9,02	9,62	19,58	13,26	3,3	0,00	1,2
2012-09-04 10:30	143	41	98	1,8	19,63	9,92	3,0	1002,51	9,16	9,92	19,64	13,48	3,0	0,00	1,2
2012-09-04 11:00	140	42	96	1,6	19,73	10,72	3,0	1002,51	9,64	10,72	19,78	14,11	3,3	0,00	1,2
2012-09-04 11:30	158	42	91	1,2	19,83	11,62	3,0	1001,51	9,71	11,62	19,88	14,60	4,9	0,00	1,2
2012-09-04 12:00	121	41	90	1,6	19,83	12,52	3,0	1001,51	10,42	12,52	19,84	15,42	4,9	0,00	1,2
2012-09-04 12:30	141	41	83	2,6	19,83	13,83	3,0	1000,51	10,44	12,77	19,84	16,18	6,6	0,00	1,2
2012-09-04 13:00	185	41	80	1,6	19,83	14,73	3,0	999,51	10,74	14,73	19,84	16,86	6,0	0,00	1,2
2012-09-04 13:30	182	41	77	3,3	19,83	15,43	3,0	999,51	10,82	13,16	19,84	17,34	4,9	0,00	1,2
2012-09-04 14:00	147	41	77	3,5	19,83	16,13	3,0	998,51	11,49	13,95	19,84	18,04	5,0	0,00	1,2
2012-09-04 14:30	152	41	75	3,7	19,93	16,83	3,0	998,51	11,75	14,14	19,94	18,61	5,0	0,00	1,2
2012-09-04 15:00	143	41	75	2,6	19,83	16,43	3,0	997,50	11,37	15,52	19,84	18,21	6,8	0,00	1,2
2012-09-04 15:30	337	42	94	2,6	19,83	12,12	3,0	998,51	10,70	10,98	19,88	15,34	5,0	0,00	1,2
2012-09-04 16:00	2	42	91	3,7	19,83	10,12	3,0	999,51	8,23	6,32	19,88	13,10	7,7	0,00	1,2
2012-09-04 16:30	5	42	95	1,4	19,73	9,52	3,0	998,51	8,29	9,52	19,78	12,82	4,5	0,00	1,2
2012-09-04 17:00	356	42	98	1,4	19,73	9,52	3,0	998,51	8,76	9,52	19,78	13,08	3,3	0,00	1,2
2012-09-04 17:30	351	42	91	0,0	19,83	10,12	3,0	997,50	8,23	10,12	19,88	13,10	3,7	0,00	1,2
2012-09-04 18:00	45	42	93	0,0	19,83	10,12	3,0	997,50	8,56	10,12	19,88	13,26	1,2	0,00	1,2
2012-09-04 18:30	126	42	91	0,0	19,83	10,12	3,0	997,50	8,23	10,12	19,88	13,10	0,0	0,00	1,2
2012-09-04 19:00	137	42	91	0,0	19,83	9,82	3,0	996,50	7,93	9,82	19,88	12,80	1,4	0,00	1,2
2012-09-04 19:30	134	41	92	0,0	19,83	9,32	3,0	996,50	7,60	9,32	19,84	12,38	0,0	0,00	1,2

Datum	Vindrikt °	Fukt inne Rh%	Fukt ute Rh%	Vindhast m/s	Temp in °C	Temp ute °C	Nb. Mån mm	Tryck Mbar	Dagpp °C	Kyleffekt °C	Vix inne °C	Vix ute °C	Vindby m/s	Korr lufttryck	Nederb./dygn mm
2012-09-04 20:00	126	42	93	0,0	19,73	8,72	3,0	996,50	7,17	8,72	19,78	11,86	0,0	0,00	1,2
2012-09-04 20:30	116	42	96	0,0	19,73	8,02	3,0	996,50	6,96	8,02	19,78	11,41	1,4	0,00	1,2
2012-09-04 21:00	138	42	98	0,0	19,73	7,72	3,0	996,50	6,97	7,72	19,78	11,28	1,6	0,00	1,2
2012-09-04 21:30	129	42	100	0,0	19,73	7,72	3,0	995,50	7,28	7,72	19,78	11,45	4,3	0,00	1,2
2012-09-04 22:00	128	42	100	0,0	19,73	7,52	3,0	995,50	7,08	7,52	19,78	11,25	2,8	0,00	1,2
2012-09-04 22:30	114	42	100	1,6	19,73	7,42	3,0	994,50	6,98	7,42	19,78	11,15	3,7	0,00	1,2
2012-09-04 23:00	128	42	100	1,4	19,73	7,02	3,0	994,50	6,58	7,02	19,78	10,75	3,0	0,00	1,2
2012-09-04 23:30	136	42	100	2,6	19,73	7,12	3,0	993,50	6,68	5,70	19,78	10,85	3,5	0,00	1,2
2012-09-05 00:00	144	42	100	2,4	19,63	7,62	3,0	993,50	7,18	6,23	19,68	11,35	5,0	0,00	0,0
2012-09-05 00:30	140	42	100	0,0	19,63	7,72	3,0	993,50	7,28	7,72	19,68	11,45	4,3	0,00	0,0
2012-09-05 01:00	193	42	99	1,6	19,63	7,62	3,0	992,50	7,02	7,62	19,68	11,26	4,1	0,00	0,0
2012-09-05 01:30	145	42	97	0,0	19,73	7,82	3,0	992,50	6,92	7,82	19,78	11,29	3,5	0,00	0,0
2012-09-05 02:00	175	41	96	0,0	19,73	7,82	3,0	993,50	6,76	7,82	19,74	11,21	3,3	0,00	0,0
2012-09-05 02:30	343	41	92	0,0	19,73	8,02	3,0	993,50	6,32	8,02	19,74	11,08	0,0	0,00	0,0
2012-09-05 03:00	338	41	92	0,0	19,63	8,02	3,0	993,50	6,32	8,02	19,64	11,08	1,4	0,00	0,0
2012-09-05 03:30	334	41	97	1,2	19,63	7,82	3,0	994,50	6,92	7,82	19,64	11,29	1,2	0,00	0,0
2012-09-05 04:00	239	41	99	0,0	19,63	7,82	3,0	993,50	7,22	7,82	19,64	11,46	2,6	0,00	0,0
2012-09-05 04:30	303	41	98	0,0	19,53	7,92	3,0	993,50	7,17	7,92	19,54	11,48	4,5	0,00	0,0
2012-09-05 05:00	317	41	90	0,0	19,53	7,92	3,0	993,50	5,89	7,92	19,54	10,81	3,3	0,00	0,0
2012-09-05 05:30	1	41	88	0,0	19,43	7,92	3,0	994,50	5,56	7,92	19,44	10,66	4,1	0,00	0,0
2012-09-05 06:00	168	40	88	1,4	19,43	7,92	3,0	994,50	5,56	7,92	19,39	10,66	5,2	0,00	0,0
2012-09-05 06:30	177	40	87	0,0	19,43	7,82	3,0	994,50	5,29	7,82	19,39	10,48	3,1	0,00	0,0
2012-09-05 07:00	38	40	87	0,0	19,33	7,82	3,0	994,50	5,29	7,82	19,29	10,48	3,5	0,00	0,0
2012-09-05 07:30	288	40	86	0,0	19,33	7,82	3,0	994,50	5,12	7,82	19,29	10,40	3,5	0,00	0,0
2012-09-05 08:00	306	40	85	0,0	19,33	8,02	3,0	995,50	5,14	8,02	19,29	10,52	3,0	0,00	0,0
2012-09-05 08:30	311	40	80	1,2	19,23	8,52	3,0	995,50	4,72	8,52	19,19	10,65	4,3	0,00	0,0
2012-09-05 09:00	324	40	79	1,8	19,13	8,72	3,0	994,50	4,73	8,72	19,09	10,78	6,2	0,00	0,0
2012-09-05 09:30	316	39	78	3,1	19,13	8,92	4,8	994,50	4,73	6,71	19,05	10,91	7,5	1,80	1,8
2012-09-05 10:00	338	39	77	4,3	19,13	9,22	4,8	995,50	4,83	4,38	19,05	11,14	5,6	1,80	1,8
2012-09-05 10:30	271	39	76	1,8	19,23	9,62	4,8	995,50	5,02	9,62	19,15	11,47	7,1	0,00	1,8
2012-09-05 11:00	327	39	74	2,4	19,33	10,12	4,8	995,50	5,10	8,87	19,25	11,83	9,0	0,00	1,8
2012-09-05 11:30	282	38	75	3,5	19,23	10,22	6,6	995,50	5,40	7,28	19,10	12,00	10,0	1,80	3,6
2012-09-05 12:00	333	38	74	3,7	19,23	10,62	6,6	996,50	5,58	6,90	19,10	12,33	8,9	1,80	3,6
2012-09-05 12:30	322	38	74	2,4	19,13	10,12	6,6	996,50	5,10	8,87	19,00	11,83	8,1	0,00	3,6
2012-09-05 13:00	328	38	72	3,7	19,03	10,22	6,6	997,50	4,79	6,43	18,90	11,80	9,8	0,00	3,6
2012-09-05 13:30	257	38	73	3,9	19,03	9,92	6,6	998,51	4,71	6,08	18,90	11,56	9,2	0,00	3,6
2012-09-05 14:00	313	38	74	3,7	18,93	9,92	6,6	998,51	4,91	6,08	18,80	11,63	8,7	0,00	3,6
2012-09-05 14:30	330	37	75	5,6	18,93	9,72	6,6	998,51	4,92	3,23	18,76	11,50	7,7	0,00	3,6
2012-09-05 15:00	328	37	77	3,5	18,93	9,42	6,6	999,51	5,02	6,38	18,76	11,34	7,3	0,00	3,6
2012-09-05 15:30	351	38	78	2,0	18,93	9,22	6,6	1000,51	5,02	9,22	18,80	11,21	5,6	0,00	3,6
2012-09-05 16:00	342	38	78	2,8	18,93	9,22	6,6	1000,51	5,02	7,04	18,80	11,21	5,2	0,00	3,6
2012-09-05 16:30	333	37	77	2,0	18,93	9,22	6,6	1000,51	4,83	9,22	18,76	11,14	6,2	0,00	3,6
2012-09-05 17:00	337	37	77	2,2	18,93	9,12	6,6	1001,51	4,73	9,12	18,76	11,04	5,6	0,00	3,6
2012-09-05 17:30	322	37	77	1,6	18,93	9,02	6,6	1001,51	4,64	9,02	18,76	10,94	6,0	0,00	3,6
2012-09-05 18:00	356	37	80	3,0	18,93	8,52	6,6	1002,51	4,72	6,27	18,76	10,65	6,0	0,00	3,6
2012-09-05 18:30	333	37	79	1,2	18,93	8,42	6,6	1002,51	4,44	8,42	18,76	10,48	5,8	0,00	3,6

Datum	Vindrikt	Fukt inne	Fukt ute	Vindhast	Temp in	Temp ute	Nb. Mån	Tryck	Dagpp	Kyleffekt	Vix inne	Vix ute	Vindby	Korr lufttryck	Nederb./dygn
	°	Rh%	Rh%	m/s	°C	°C	mm	Mbar	°C	°C	°C	°C	m/s		mm
2012-09-05 19:00	330	37	82	1,8	18,93	8,12	6,6	1003,51	4,70	8,12	18,76	10,40	4,7	0,00	3,6
2012-09-05 19:30	335	37	84	2,0	18,93	7,52	6,6	1003,51	4,47	7,52	18,76	9,95	5,8	0,00	3,6
2012-09-05 20:00	313	37	82	3,0	18,93	7,42	6,6	1003,51	4,02	5,07	18,76	9,70	5,2	0,00	3,6
2012-09-05 20:30	334	37	85	1,4	19,03	7,32	6,6	1004,51	4,45	7,32	18,86	9,82	4,9	0,00	3,6
2012-09-05 21:00	344	37	88	1,8	19,03	6,92	6,6	1005,51	4,57	6,92	18,86	9,65	4,5	0,00	3,6
2012-09-05 21:30	344	37	89	0,0	19,03	6,72	6,6	1005,51	4,54	6,72	18,86	9,53	5,4	0,00	3,6
2012-09-05 22:00	329	37	87	1,8	19,03	6,42	6,6	1006,51	3,91	6,42	18,86	9,08	4,9	0,00	3,6
2012-09-05 22:30	322	37	89	1,2	19,03	6,22	6,6	1006,51	4,05	6,22	18,86	9,03	4,9	0,00	3,6
2012-09-05 23:00	347	37	89	1,4	18,93	6,02	6,6	1006,51	3,86	6,02	18,76	8,83	5,0	0,00	3,6
2012-09-05 23:30	319	37	84	2,2	18,93	5,72	6,6	1007,51	2,71	5,72	18,76	8,15	5,6	0,00	3,6
2012-09-06 00:00	327	37	86	2,0	18,93	5,42	6,6	1007,51	2,76	5,42	18,76	8,00	6,9	0,00	0,0
2012-09-06 00:30	333	37	85	2,8	18,93	4,82	6,6	1008,51	2,01	2,23	18,76	7,32	4,3	0,00	0,0
2012-09-06 01:00	343	36	85	1,4	18,83	4,72	6,6	1008,51	1,91	4,72	18,62	7,22	5,4	0,00	0,0
2012-09-06 01:30	320	36	86	1,2	18,83	4,72	6,6	1008,51	2,08	4,72	18,62	7,30	3,9	0,00	0,0
2012-09-06 02:00	339	36	84	4,9	18,83	4,82	6,6	1008,51	1,84	-1,91	18,62	7,24	4,9	0,00	0,0
2012-09-06 02:30	329	36	84	1,4	18,83	4,82	6,6	1008,51	1,84	4,82	18,62	7,24	5,4	0,00	0,0
2012-09-06 03:00	340	36	81	1,2	18,73	4,62	6,6	1008,51	1,11	4,62	18,52	6,82	6,0	0,00	0,0
2012-09-06 03:30	342	36	81	1,2	18,73	4,42	6,6	1009,51	0,92	4,42	18,52	6,62	3,3	0,00	0,0
2012-09-06 04:00	326	36	82	0,0	18,73	4,22	6,6	1009,51	0,90	4,22	18,52	6,49	4,5	0,00	0,0
2012-09-06 04:30	319	36	86	1,8	18,63	3,92	6,6	1009,51	1,30	3,92	18,42	6,50	3,7	0,00	0,0
2012-09-06 05:00	331	36	88	1,8	18,53	3,82	6,6	1009,51	1,53	3,82	18,32	6,55	4,1	0,00	0,0
2012-09-06 05:30	7	36	88	0,0	18,53	3,52	6,6	1009,51	1,23	3,52	18,32	6,25	3,7	0,00	0,0
2012-09-06 06:00	322	36	88	0,0	18,43	3,52	6,6	1009,51	1,23	3,52	18,22	6,25	2,4	0,00	0,0
2012-09-06 06:30	323	36	87	2,2	18,43	3,72	6,6	1009,51	1,27	3,72	18,22	6,37	3,0	0,00	0,0
2012-09-06 07:00	333	36	85	0,0	18,43	4,32	6,6	1009,51	1,52	4,32	18,22	6,82	3,9	0,00	0,0
2012-09-06 07:30	331	36	84	0,0	18,43	4,32	6,6	1010,51	1,35	4,32	18,22	6,74	3,7	0,00	0,0
2012-09-06 08:00	339	36	83	2,2	18,33	4,52	6,6	1010,51	1,37	4,52	18,12	6,87	3,3	0,00	0,0
2012-09-06 08:30	313	36	80	0,0	18,33	5,32	6,6	1009,51	1,61	5,32	18,12	7,45	4,9	0,00	0,0
2012-09-06 09:00	334	36	78	2,0	18,23	5,42	6,6	1009,51	1,34	5,42	18,02	7,41	4,9	0,00	0,0
2012-09-06 09:30	333	36	77	0,0	18,23	5,82	6,6	1010,51	1,54	5,82	18,02	7,74	5,2	0,00	0,0
2012-09-06 10:00	328	36	71	1,2	18,33	6,32	6,6	1010,51	0,85	6,32	18,12	7,83	4,3	0,00	0,0
2012-09-06 10:30	322	36	68	0,0	18,63	6,72	6,6	1010,51	0,61	6,72	18,42	8,03	3,7	0,00	0,0
2012-09-06 11:00	321	36	64	0,0	18,83	7,22	7,8	1010,51	0,20	7,22	18,62	8,29	4,1	1,20	1,2
2012-09-06 11:30	345	36	72	2,0	18,83	7,32	7,8	1010,51	2,01	7,32	18,62	8,89	3,5	1,20	1,2
2012-09-06 12:00	333	36	77	1,2	18,83	7,22	7,8	1010,51	2,90	7,22	18,62	9,14	3,5	0,00	1,2
2012-09-06 12:30	351	36	64	2,2	18,83	7,72	7,8	1010,51	0,67	7,72	18,62	8,79	3,9	0,00	1,2
2012-09-06 13:00	340	36	63	0,0	18,83	8,22	7,8	1010,51	0,92	8,22	18,62	9,23	4,7	0,00	1,2
2012-09-06 13:30	334	36	69	1,2	18,83	8,52	7,8	1010,51	2,53	8,52	18,62	9,90	3,7	0,00	1,2
2012-09-06 14:00	340	36	64	0,0	18,83	8,82	7,8	1009,51	1,71	8,82	18,62	9,89	3,7	0,00	1,2
2012-09-06 14:30	328	36	69	0,0	18,83	9,12	7,8	1009,51	3,11	9,12	18,62	10,50	3,5	0,00	1,2
2012-09-06 15:00	284	36	64	1,2	18,83	9,32	7,8	1009,51	2,19	9,32	18,62	10,39	4,1	0,00	1,2
2012-09-06 15:30	320	36	68	1,4	18,83	8,82	7,8	1009,51	2,60	8,82	18,62	10,14	3,7	0,00	1,2
2012-09-06 16:00	351	36	76	0,0	18,73	8,12	7,8	1008,51	3,57	8,12	18,52	9,97	2,6	0,00	1,2
2012-09-06 16:30	342	36	84	0,0	18,73	7,82	7,8	1008,51	4,77	7,82	18,52	10,25	2,4	0,00	1,2
2012-09-06 17:00	351	36	81	0,0	18,73	7,92	7,8	1008,51	4,32	7,92	18,52	10,12	1,4	0,00	1,2
2012-09-06 17:30	326	36	76	0,0	18,73	7,72	7,8	1007,51	3,19	7,72	18,52	9,57	2,6	0,00	1,2

Datum	Vindrikt °	Fukt inne Rh%	Fukt ute Rh%	Vindhast m/s	Temp in °C	Temp ute °C	Nb. Mån mm	Tryck Mbar	Dagpp °C	Kyleffekt °C	Vix inne °C	Vix ute °C	Vindby m/s	Korr lufttryck	Nederb./dygn mm
2012-09-06 18:00	351	36	76	0,0	18,73	7,32	7,8	1007,51	2,80	7,32	18,52	9,17	0,0	0,00	1,2
2012-09-06 18:30	351	36	78	0,0	18,83	7,02	7,8	1007,51	2,89	7,02	18,62	9,01	0,0	0,00	1,2
2012-09-06 19:00	351	36	79	0,0	18,83	6,92	7,8	1006,51	2,98	6,92	18,62	8,98	0,0	0,00	1,2
2012-09-06 19:30	351	36	81	0,0	18,83	6,72	7,8	1006,51	3,16	6,72	18,62	8,92	0,0	0,00	1,2
2012-09-06 20:00	351	36	87	0,0	18,93	6,22	7,8	1005,51	3,72	6,22	18,72	8,88	0,0	0,00	1,2
2012-09-06 20:30	351	36	88	0,0	18,93	5,92	7,8	1005,51	3,59	5,92	18,72	8,65	0,0	0,00	1,2
2012-09-06 21:00	2	36	90	0,0	18,93	5,42	7,8	1005,51	3,43	5,42	18,72	8,31	0,0	0,00	1,2
2012-09-06 21:30	2	36	92	0,0	18,93	5,42	7,8	1004,51	3,75	5,42	18,72	8,47	0,0	0,00	1,2
2012-09-06 22:00	91	36	92	0,0	18,93	5,22	7,8	1004,51	3,56	5,22	18,72	8,27	0,0	0,00	1,2
2012-09-06 22:30	98	36	91	0,0	18,93	5,02	7,8	1003,51	3,20	5,02	18,72	7,99	0,0	0,00	1,2
2012-09-06 23:00	102	36	90	0,0	18,93	4,42	7,8	1003,51	2,45	4,42	18,72	7,31	0,0	0,00	1,2
2012-09-06 23:30	96	36	90	0,0	19,03	4,02	7,8	1002,51	2,05	4,02	18,82	6,91	0,0	0,00	1,2
2012-09-07 00:00	131	36	89	0,0	19,03	3,62	7,8	1002,51	1,50	3,62	18,82	6,43	1,2	0,00	0,0
2012-09-07 00:30	109	36	91	1,2	19,03	3,32	7,8	1001,51	1,52	3,32	18,82	6,29	2,4	0,00	0,0
2012-09-07 01:00	113	36	93	0,0	19,13	3,22	7,8	1000,51	1,74	3,22	18,92	6,35	1,2	0,00	0,0
2012-09-07 01:30	119	36	94	0,0	19,13	2,82	7,8	1000,51	1,49	2,82	18,92	6,04	1,2	0,00	0,0
2012-09-07 02:00	111	36	95	0,0	19,13	2,62	7,8	1000,51	1,45	2,62	18,92	5,92	1,6	0,00	0,0
2012-09-07 02:30	95	36	96	0,0	19,13	2,52	7,8	999,51	1,50	2,52	18,92	5,90	0,0	0,00	0,0
2012-09-07 03:00	95	36	97	0,0	19,13	2,42	7,8	999,51	1,55	2,42	18,92	5,89	0,0	0,00	0,0
2012-09-07 03:30	95	36	97	0,0	19,03	2,62	7,8	999,51	1,75	2,62	18,82	6,09	0,0	0,00	0,0
2012-09-07 04:00	95	36	98	0,0	19,03	2,92	7,8	999,51	2,20	2,92	18,82	6,47	0,0	0,00	0,0
2012-09-07 04:30	18	36	99	0,0	19,03	3,02	7,8	999,51	2,44	3,02	18,82	6,66	0,0	0,00	0,0
2012-09-07 05:00	18	36	100	0,0	19,03	3,12	7,8	999,51	2,69	3,12	18,82	6,85	0,0	0,00	0,0
2012-09-07 05:30	18	36	100	0,0	18,93	3,12	7,8	999,51	2,69	3,12	18,72	6,85	0,0	0,00	0,0
2012-09-07 06:00	19	36	100	0,0	18,93	3,12	7,8	999,51	2,69	3,12	18,72	6,85	0,0	0,00	0,0
2012-09-07 06:30	50	36	100	0,0	18,93	3,02	7,8	999,51	2,59	3,02	18,72	6,75	0,0	0,00	0,0
2012-09-07 07:00	75	37	100	0,0	18,83	2,92	7,8	999,51	2,49	2,92	18,66	6,65	0,0	0,00	0,0
2012-09-07 07:30	60	36	100	0,0	18,83	2,82	7,8	999,51	2,39	2,82	18,62	6,55	0,0	0,00	0,0
2012-09-07 08:00	60	37	100	0,0	18,73	2,82	7,8	999,51	2,39	2,82	18,56	6,55	0,0	0,00	0,0
2012-09-07 08:30	121	37	100	0,0	18,73	3,72	7,8	999,51	3,29	3,72	18,56	7,45	0,0	0,00	0,0
2012-09-07 09:00	335	37	100	0,0	18,73	4,42	7,8	999,51	3,98	4,42	18,56	8,15	1,4	0,00	0,0
2012-09-07 09:30	341	37	100	0,0	18,63	5,02	7,8	999,51	4,58	5,02	18,46	8,75	1,6	0,00	0,0
2012-09-07 10:00	342	37	100	0,0	18,73	5,32	7,8	1000,51	4,88	5,32	18,56	9,05	2,0	0,00	0,0
2012-09-07 10:30	318	37	98	1,6	18,93	6,02	7,8	1000,51	5,28	6,02	18,76	9,58	3,0	0,00	0,0
2012-09-07 11:00	356	37	85	2,8	19,03	7,02	7,8	1000,51	4,16	4,63	18,86	9,52	4,3	0,00	0,0
2012-09-07 11:30	305	36	85	1,6	19,13	7,62	7,8	1000,51	4,75	7,62	18,92	10,12	3,9	0,00	0,0
2012-09-07 12:00	322	36	78	2,4	19,13	7,72	7,8	1000,51	3,57	6,34	18,92	9,71	4,3	0,00	0,0
2012-09-07 12:30	345	36	76	2,8	19,03	7,82	7,8	1000,51	3,28	5,51	18,82	9,67	4,7	0,00	0,0
2012-09-07 13:00	317	36	71	3,1	18,93	8,32	7,8	1001,51	2,76	6,05	18,72	9,83	4,5	0,00	0,0
2012-09-07 13:30	315	36	68	1,4	18,93	8,62	7,8	1001,51	2,41	8,62	18,72	9,94	5,6	0,00	0,0
2012-09-07 14:00	334	36	69	1,2	18,83	8,52	7,8	1001,51	2,53	8,52	18,62	9,90	6,0	0,00	0,0
2012-09-07 14:30	147	36	68	3,5	18,83	9,02	7,8	1001,51	2,80	5,93	18,62	10,34	4,5	0,00	0,0
2012-09-07 15:00	299	36	70	0,0	18,83	8,02	7,8	1001,51	2,27	8,02	18,62	9,46	4,7	0,00	0,0
2012-09-07 15:30	290	36	68	4,9	18,73	8,42	7,8	1001,51	2,22	2,55	18,52	9,74	4,9	0,00	0,0
2012-09-07 16:00	330	36	70	0,0	18,73	8,02	7,8	1001,51	2,27	8,02	18,52	9,46	5,0	0,00	0,0
2012-09-07 16:30	296	36	70	0,0	18,73	8,72	7,8	1001,51	2,94	8,72	18,52	10,16	3,9	0,00	0,0

Datum	Vindrikt	Fukt inne	Fukt ute	Vindhast	Temp in	Temp ute	Nb. Mån	Tryck	Dagpp	Kyleffekt	Vix inne	Vix ute	Vindby	Korr lufttryck	Nederb./dygn
	°	Rh%	Rh%	m/s	°C	°C	mm	Mbar	°C	°C	°C	°C	m/s		mm
2012-09-07 17:00	340	36	72	1,8	18,73	8,02	7,8	1001,51	2,68	8,02	18,52	9,60	4,3	0,00	0,0
2012-09-07 17:30	284	36	72	0,0	18,73	7,92	7,8	1001,51	2,59	7,92	18,52	9,50	3,5	0,00	0,0
2012-09-07 18:00	320	36	72	0,0	18,73	7,52	7,8	1002,51	2,20	7,52	18,52	9,10	3,3	0,00	0,0
2012-09-07 18:30	332	36	75	0,0	18,73	7,72	7,8	1002,51	2,99	7,72	18,52	9,50	4,5	0,00	0,0
2012-09-07 19:00	331	36	76	0,0	18,83	7,32	7,8	1002,51	2,80	7,32	18,62	9,17	2,6	0,00	0,0
2012-09-07 19:30	332	36	78	0,0	18,83	6,72	7,8	1002,51	2,60	6,72	18,62	8,71	2,4	0,00	0,0
2012-09-07 20:00	329	36	80	1,2	18,83	5,92	7,8	1002,51	2,20	5,92	18,62	8,05	2,0	0,00	0,0
2012-09-07 20:30	338	36	86	0,0	18,83	5,32	7,8	1001,51	2,67	5,32	18,62	7,90	1,4	0,00	0,0
2012-09-07 21:00	264	36	89	0,0	18,83	4,72	7,8	1001,51	2,58	4,72	18,62	7,53	2,6	0,00	0,0
2012-09-07 21:30	322	36	90	0,0	18,83	4,32	7,8	1001,51	2,35	4,32	18,62	7,21	0,0	0,00	0,0
2012-09-07 22:00	322	36	91	0,0	18,93	4,12	7,8	1001,51	2,31	4,12	18,72	7,09	0,0	0,00	0,0
2012-09-07 22:30	324	36	93	1,2	18,93	4,02	7,8	1001,51	2,53	4,02	18,72	7,15	1,6	0,00	0,0
2012-09-07 23:00	337	36	94	0,0	18,93	3,82	7,8	1001,51	2,48	3,82	18,72	7,04	1,6	0,00	0,0
2012-09-07 23:30	337	36	95	0,0	18,93	3,42	7,8	1001,51	2,24	3,42	18,72	6,72	0,0	0,00	0,0
2012-09-08 00:00	337	36	95	0,0	18,93	3,62	7,8	1001,51	2,44	3,62	18,72	6,92	0,0	0,00	0,0
2012-09-08 00:30	337	36	96	0,0	19,03	3,72	7,8	1001,51	2,69	3,72	18,82	7,10	0,0	0,00	0,0
2012-09-08 01:00	330	36	97	0,0	19,03	3,82	7,8	1000,51	2,94	3,82	18,82	7,29	0,0	0,00	0,0
2012-09-08 01:30	337	36	98	0,0	19,03	4,22	7,8	1000,51	3,49	4,22	18,82	7,77	1,8	0,00	0,0
2012-09-08 02:00	331	36	98	0,0	19,03	4,42	7,8	1000,51	3,69	4,42	18,82	7,97	1,6	0,00	0,0
2012-09-08 02:30	334	36	94	0,0	19,03	4,62	7,8	1000,51	3,28	4,62	18,82	7,84	2,0	0,00	0,0
2012-09-08 03:00	335	36	92	1,4	19,03	4,42	7,8	1000,51	2,77	4,42	18,82	7,47	2,0	0,00	0,0
2012-09-08 03:30	330	36	94	0,0	18,93	4,22	7,8	1000,51	2,88	4,22	18,72	7,44	1,8	0,00	0,0
2012-09-08 04:00	334	36	94	0,0	18,93	4,02	7,8	1000,51	2,68	4,02	18,72	7,24	2,2	0,00	0,0
2012-09-08 04:30	342	36	95	0,0	18,83	3,52	7,8	1001,51	2,34	3,52	18,62	6,82	1,2	0,00	0,0
2012-09-08 05:00	338	36	96	0,0	18,83	3,42	7,8	1000,51	2,39	3,42	18,62	6,80	1,2	0,00	0,0
2012-09-08 05:30	339	36	95	0,0	18,83	3,22	7,8	1000,51	2,04	3,22	18,62	6,52	1,8	0,00	0,0
2012-09-08 06:00	333	36	96	1,4	18,73	3,22	7,8	1000,51	2,20	3,22	18,52	6,60	1,6	0,00	0,0
2012-09-08 06:30	319	36	97	1,4	18,73	3,02	7,8	1000,51	2,15	3,02	18,52	6,49	1,8	0,00	0,0
2012-09-08 07:00	317	35	97	0,0	18,63	2,72	7,8	1000,51	1,85	2,72	18,37	6,19	1,8	0,00	0,0
2012-09-08 07:30	351	35	96	0,0	18,63	2,72	7,8	1000,51	1,70	2,72	18,37	6,10	3,0	0,00	0,0
2012-09-08 08:00	356	35	97	0,0	18,53	3,32	7,8	1000,51	2,44	3,32	18,27	6,79	1,6	0,00	0,0
2012-09-08 08:30	339	36	95	0,0	18,53	4,02	7,8	1000,51	2,84	4,02	18,32	7,32	3,3	0,00	0,0
2012-09-08 09:00	333	36	91	2,6	18,53	4,22	7,8	1000,51	2,41	2,64	18,32	7,19	3,9	0,00	0,0
2012-09-08 09:30	327	36	89	2,2	18,43	4,82	7,8	1000,51	2,68	4,82	18,22	7,63	3,9	0,00	0,0
2012-09-08 10:00	337	36	85	2,4	18,53	5,52	7,8	1000,51	2,69	4,01	18,32	8,02	3,5	0,00	0,0
2012-09-08 10:30	330	35	81	0,0	18,73	6,12	7,8	1001,51	2,57	6,12	18,48	8,32	4,7	0,00	0,0
2012-09-08 11:00	340	35	77	1,2	18,93	6,22	7,8	1001,51	1,93	6,22	18,68	8,14	4,5	0,00	0,0
2012-09-08 11:30	335	35	75	1,8	18,93	6,82	7,8	1001,51	2,13	6,82	18,68	8,60	4,1	0,00	0,0
2012-09-08 12:00	340	35	76	0,0	18,93	7,02	7,8	1001,51	2,51	7,02	18,68	8,87	5,4	0,00	0,0
2012-09-08 12:30	332	35	77	1,2	18,83	7,12	7,8	1001,51	2,80	7,12	18,58	9,04	4,9	0,00	0,0
2012-09-08 13:00	332	35	71	1,4	18,83	7,72	7,8	1002,51	2,19	7,72	18,58	9,23	5,4	0,00	0,0
2012-09-08 13:30	351	35	69	3,3	18,83	8,02	7,8	1002,51	2,06	4,80	18,58	9,40	5,4	0,00	0,0
2012-09-08 14:00	327	35	66	1,4	18,83	8,32	7,8	1002,51	1,69	8,32	18,58	9,51	4,3	0,00	0,0
2012-09-08 14:30	325	35	72	1,4	18,83	7,82	7,8	1003,51	2,49	7,82	18,58	9,40	5,6	0,00	0,0
2012-09-08 15:00	320	35	70	2,0	18,83	8,32	7,8	1003,51	2,55	8,32	18,58	9,76	5,0	0,00	0,0
2012-09-08 15:30	327	35	64	3,5	18,83	8,42	7,8	1003,51	1,34	5,25	18,58	9,49	5,0	0,00	0,0

Datum	Vindrikt	Fukt inne	Fukt ute	Vindhast	Temp in	Temp ute	Nb. Mån	Tryck	Dagpp	Kyleffekt	Vix inne	Vix ute	Vindby	Korr lufttryck	Nederb./dygn
	°	Rh%	Rh%	m/s	°C	°C	mm	Mbar	°C	°C	°C	°C	m/s		mm
2012-09-08 16:00	325	35	65	1,8	18,93	8,62	7,8	1004,51	1,75	8,62	18,68	9,75	5,6	0,00	0,0
2012-09-08 16:30	336	35	67	2,4	18,93	8,42	7,8	1004,51	2,01	7,07	18,68	9,67	5,8	0,00	0,0
2012-09-08 17:00	318	35	69	2,0	19,03	8,22	7,8	1004,51	2,25	8,22	18,78	9,60	4,3	0,00	0,0
2012-09-08 17:30	315	35	71	1,2	19,03	8,02	7,8	1005,51	2,48	8,02	18,78	9,53	4,5	0,00	0,0
2012-09-08 18:00	335	35	71	1,2	19,03	8,12	7,8	1005,51	2,57	8,12	18,78	9,63	4,7	0,00	0,0
2012-09-08 18:30	324	35	72	1,2	19,03	8,02	9,0	1006,51	2,68	8,02	18,78	9,60	3,7	1,20	1,2
2012-09-08 19:00	336	35	74	0,0	18,93	7,62	9,0	1006,51	2,70	7,62	18,68	9,33	2,2	1,20	1,2
2012-09-08 19:30	321	35	76	0,0	18,93	7,42	9,0	1007,51	2,90	7,42	18,68	9,27	2,8	0,00	1,2
2012-09-08 20:00	336	35	79	1,8	18,83	6,92	9,0	1007,51	2,98	6,92	18,58	8,98	3,0	0,00	1,2
2012-09-08 20:30	330	35	82	2,2	18,83	6,52	9,0	1008,51	3,14	6,52	18,58	8,80	3,3	0,00	1,2
2012-09-08 21:00	337	35	86	1,2	18,73	6,02	9,0	1008,51	3,35	6,02	18,48	8,60	3,3	0,00	1,2
2012-09-08 21:30	346	35	87	2,4	18,73	5,72	9,0	1008,51	3,23	4,22	18,48	8,38	3,9	0,00	1,2
2012-09-08 22:00	322	35	88	0,0	18,63	5,62	9,0	1009,51	3,30	5,62	18,37	8,35	3,5	0,00	1,2
2012-09-08 22:30	323	35	89	0,0	18,63	5,32	9,0	1009,51	3,17	5,32	18,37	8,13	2,4	0,00	1,2
2012-09-08 23:00	333	35	90	0,0	18,63	4,82	9,0	1009,51	2,84	4,82	18,37	7,71	1,4	0,00	1,2
2012-09-08 23:30	335	35	91	0,0	18,63	4,62	9,0	1010,51	2,80	4,62	18,37	7,59	1,2	0,00	1,2
2012-09-09 00:00	334	35	93	0,0	18,63	4,32	9,0	1010,51	2,82	4,32	18,37	7,45	1,4	0,00	0,0
2012-09-09 00:30	344	35	95	0,0	18,73	4,12	9,0	1010,51	2,94	4,12	18,48	7,42	1,6	0,00	0,0
2012-09-09 01:00	297	35	95	0,0	18,73	3,72	9,0	1011,51	2,54	3,72	18,48	7,02	1,4	0,00	0,0
2012-09-09 01:30	321	35	98	0,0	18,83	3,42	9,0	1011,51	2,69	3,42	18,58	6,97	0,0	0,00	0,0
2012-09-09 02:00	321	35	98	0,0	18,93	3,12	9,0	1011,51	2,39	3,12	18,68	6,67	0,0	0,00	0,0
2012-09-09 02:30	339	35	100	0,0	18,93	3,02	9,0	1011,51	2,59	3,02	18,68	6,75	0,0	0,00	0,0
2012-09-09 03:00	339	35	100	0,0	18,93	2,42	9,0	1011,51	1,99	2,42	18,68	6,15	0,0	0,00	0,0
2012-09-09 03:30	339	35	100	0,0	18,93	2,12	9,0	1012,51	1,69	2,12	18,68	5,85	0,0	0,00	0,0
2012-09-09 04:00	339	35	100	0,0	18,83	2,02	9,0	1012,51	1,59	2,02	18,58	5,75	0,0	0,00	0,0
2012-09-09 04:30	339	35	100	0,0	18,83	1,62	9,0	1012,51	1,19	1,62	18,58	5,35	0,0	0,00	0,0
2012-09-09 05:00	351	35	100	0,0	18,83	1,92	9,0	1012,51	1,49	1,92	18,58	5,65	0,0	0,00	0,0
2012-09-09 05:30	351	35	100	0,0	18,83	1,42	9,0	1012,51	0,99	1,42	18,58	5,15	0,0	0,00	0,0
2012-09-09 06:00	351	35	100	0,0	18,73	1,02	9,0	1012,51	0,59	1,02	18,48	4,75	0,0	0,00	0,0
2012-09-09 06:30	351	35	100	0,0	18,73	1,12	9,0	1012,51	0,69	1,12	18,48	4,85	0,0	0,00	0,0
2012-09-09 07:00	351	35	100	0,0	18,73	1,22	9,0	1012,51	0,79	1,22	18,48	4,95	0,0	0,00	0,0
2012-09-09 07:30	351	35	100	0,0	18,73	1,62	9,0	1012,51	1,19	1,62	18,48	5,35	0,0	0,00	0,0
2012-09-09 08:00	351	35	100	0,0	18,73	2,12	9,0	1012,51	1,69	2,12	18,48	5,85	0,0	0,00	0,0
2012-09-09 08:30	351	35	100	0,0	18,73	2,92	9,0	1012,51	2,49	2,92	18,48	6,65	0,0	0,00	0,0
2012-09-09 09:00	351	35	100	0,0	18,73	3,92	9,0	1011,51	3,49	3,92	18,48	7,65	0,0	0,00	0,0
2012-09-09 09:30	105	35	100	0,0	18,63	4,72	9,0	1011,51	4,28	4,72	18,37	8,45	1,2	0,00	0,0
2012-09-09 10:00	105	35	100	0,0	18,73	5,52	9,0	1011,51	5,08	5,52	18,48	9,25	0,0	0,00	0,0
2012-09-09 10:30	158	35	100	0,0	18,93	6,32	9,0	1011,51	5,88	6,32	18,68	10,05	1,6	0,00	0,0
2012-09-09 11:00	168	36	99	0,0	19,13	6,92	9,0	1011,51	6,33	6,92	18,92	10,56	2,4	0,00	0,0
2012-09-09 11:30	133	35	89	1,2	19,23	7,52	9,0	1011,51	5,33	7,52	18,98	10,33	2,4	0,00	0,0
2012-09-09 12:00	143	35	79	3,0	19,23	8,12	9,0	1011,51	4,15	5,83	18,98	10,18	3,1	0,00	0,0
2012-09-09 12:30	119	35	73	2,0	19,23	8,32	9,0	1011,51	3,17	8,32	18,98	9,96	4,7	0,00	0,0
2012-09-09 13:00	134	35	70	2,2	19,23	8,92	9,0	1010,51	3,13	8,92	18,98	10,36	5,2	0,00	0,0
2012-09-09 13:30	143	35	64	2,4	19,23	9,42	9,0	1010,51	2,28	8,13	18,98	10,49	5,8	0,00	0,0
2012-09-09 14:00	139	36	60	1,2	19,13	9,62	9,0	1010,51	1,52	9,62	18,92	10,45	5,4	0,00	0,0
2012-09-09 14:30	143	36	58	1,6	19,13	9,32	9,0	1010,51	0,74	9,32	18,92	10,04	4,5	0,00	0,0

Datum	Vindrikt °	Fukt inne Rh%	Fukt ute Rh%	Vindhast m/s	Temp in °C	Temp ute °C	Nb. Mån mm	Tryck Mbar	Daggp °C	Kyleffekt °C	Vix inne °C	Vix ute °C	Vindby m/s	Korr lufttryck	Nederb./dygn mm
2012-09-09 15:00	128	36	57	3,7	19,13	10,32	9,0	1009,51	1,42	6,55	18,92	10,98	5,2	0,00	0,0
2012-09-09 15:30	153	36	59	2,4	19,03	10,12	9,0	1009,51	1,74	8,87	18,82	10,90	5,2	0,00	0,0
2012-09-09 16:00	128	35	62	0,0	19,03	10,32	9,0	1009,51	2,66	10,32	18,78	11,27	3,5	0,00	0,0
2012-09-09 16:30	132	36	61	2,6	19,03	10,62	9,0	1009,51	2,70	9,40	18,82	11,51	2,8	0,00	0,0
2012-09-09 17:00	155	36	64	1,6	19,03	10,72	9,0	1009,51	3,51	10,72	18,82	11,79	3,1	0,00	0,0
2012-09-09 17:30	137	36	63	1,8	19,03	10,22	9,0	1009,51	2,80	10,22	18,82	11,23	4,1	0,00	0,0
2012-09-09 18:00	151	36	68	1,6	19,03	10,12	9,0	1009,51	3,84	10,12	18,82	11,44	2,8	0,00	0,0
2012-09-09 18:30	156	36	69	2,0	19,03	10,22	9,0	1009,51	4,15	10,22	18,82	11,60	3,1	0,00	0,0
2012-09-09 19:00	152	36	71	0,0	19,03	9,92	9,0	1009,51	4,29	9,92	18,82	11,43	2,8	0,00	0,0
2012-09-09 19:30	129	36	76	0,0	19,03	9,42	9,0	1008,51	4,83	9,42	18,82	11,27	1,2	0,00	0,0
2012-09-09 20:00	115	36	78	0,0	19,13	9,02	9,0	1008,51	4,83	9,02	18,92	11,01	0,0	0,00	0,0
2012-09-09 20:30	120	36	81	0,0	19,13	8,72	9,0	1008,51	5,10	8,72	18,92	10,92	0,0	0,00	0,0
2012-09-09 21:00	131	36	85	0,0	19,13	8,52	9,0	1008,51	5,63	8,52	18,92	11,02	1,2	0,00	0,0
2012-09-09 21:30	118	36	88	0,0	19,13	8,42	9,0	1008,51	6,05	8,42	18,92	11,16	1,2	0,00	0,0
2012-09-09 22:00	92	36	89	0,0	19,23	8,42	9,0	1008,51	6,22	8,42	19,02	11,23	1,2	0,00	0,0
2012-09-09 22:30	118	36	90	0,0	19,23	8,32	9,0	1008,51	6,29	8,32	19,02	11,21	1,2	0,00	0,0
2012-09-09 23:00	130	36	92	0,0	19,23	8,22	9,0	1008,51	6,52	8,22	19,02	11,28	0,0	0,00	0,0
2012-09-09 23:30	111	36	93	0,0	19,23	8,02	9,0	1008,51	6,48	8,02	19,02	11,16	1,2	0,00	0,0
2012-09-10 00:00	106	36	95	0,0	19,33	8,02	9,0	1007,51	6,80	8,02	19,12	11,32	1,2	0,00	0,0
2012-09-10 00:30	113	36	96	0,0	19,33	7,92	9,0	1007,51	6,86	7,92	19,12	11,31	1,6	0,00	0,0
2012-09-10 01:00	89	36	97	0,0	19,33	7,92	9,0	1007,51	7,02	7,92	19,12	11,39	1,4	0,00	0,0
2012-09-10 01:30	121	36	97	0,0	19,33	7,92	9,0	1007,51	7,02	7,92	19,12	11,39	0,0	0,00	0,0
2012-09-10 02:00	96	36	97	0,0	19,33	7,92	9,0	1007,51	7,02	7,92	19,12	11,39	1,8	0,00	0,0
2012-09-10 02:30	132	36	97	0,0	19,33	7,72	9,0	1007,51	6,82	7,72	19,12	11,19	1,2	0,00	0,0
2012-09-10 03:00	94	36	98	0,0	19,23	7,32	9,0	1006,51	6,57	7,32	19,02	10,88	1,8	0,00	0,0
2012-09-10 03:30	135	36	99	1,6	19,23	7,12	9,0	1006,51	6,53	7,12	19,02	10,76	1,8	0,00	0,0
2012-09-10 04:00	102	36	99	0,0	19,13	6,72	9,0	1006,51	6,13	6,72	18,92	10,36	1,8	0,00	0,0
2012-09-10 04:30	103	36	100	0,0	19,13	6,52	9,0	1006,51	6,08	6,52	18,92	10,25	1,4	0,00	0,0
2012-09-10 05:00	104	36	100	0,0	19,03	6,42	9,0	1006,51	5,98	6,42	18,82	10,15	2,0	0,00	0,0
2012-09-10 05:30	102	36	100	0,0	19,03	6,12	9,0	1006,51	5,68	6,12	18,82	9,85	2,2	0,00	0,0
2012-09-10 06:00	97	36	100	0,0	19,03	5,92	9,0	1006,51	5,48	5,92	18,82	9,65	1,6	0,00	0,0
2012-09-10 06:30	97	36	100	1,2	19,03	5,72	9,0	1005,51	5,28	5,72	18,82	9,45	1,8	0,00	0,0
2012-09-10 07:00	130	36	100	0,0	19,03	5,82	9,0	1005,51	5,38	5,82	18,82	9,55	1,6	0,00	0,0
2012-09-10 07:30	100	36	100	1,2	19,03	6,12	9,0	1005,51	5,68	6,12	18,82	9,85	2,2	0,00	0,0
2012-09-10 08:00	132	36	100	0,0	18,93	6,52	9,0	1005,51	6,08	6,52	18,72	10,25	2,6	0,00	0,0
2012-09-10 08:30	125	36	100	0,0	18,93	6,82	9,0	1005,51	6,38	6,82	18,72	10,55	2,0	0,00	0,0
2012-09-10 09:00	102	36	100	0,0	18,93	7,62	9,0	1004,51	7,18	7,62	18,72	11,35	2,2	0,00	0,0
2012-09-10 09:30	125	36	100	0,0	18,93	8,22	9,0	1004,51	7,77	8,22	18,72	11,95	3,0	0,00	0,0
2012-09-10 10:00	113	36	100	0,0	19,03	8,82	9,0	1004,51	8,37	8,82	18,82	12,55	3,0	0,00	0,0
2012-09-10 10:30	149	36	100	0,0	19,13	9,72	9,0	1004,51	9,27	9,72	18,92	13,45	2,6	0,00	0,0
2012-09-10 11:00	105	37	100	3,3	19,33	10,62	9,0	1005,51	10,17	7,73	19,16	14,35	3,5	0,00	0,0
2012-09-10 11:30	133	37	91	2,6	19,43	12,52	9,0	1005,51	10,59	11,40	19,26	15,50	4,1	0,00	0,0
2012-09-10 12:00	164	37	82	1,8	19,43	13,12	10,2	1004,51	9,57	13,12	19,26	15,40	4,9	1,20	1,2
2012-09-10 12:30	140	37	81	2,2	19,43	13,53	10,2	1004,51	9,77	13,53	19,26	15,73	4,1	1,20	1,2
2012-09-10 13:00	129	37	80	2,4	19,33	13,93	10,2	1004,51	9,96	12,88	19,16	16,06	4,7	0,00	1,2
2012-09-10 13:30	121	37	81	3,1	19,33	14,13	10,2	1004,51	10,35	12,39	19,16	16,33	4,5	0,00	1,2

Datum	Vindrikt °	Fukt inne Rh%	Fukt ute Rh%	Vindhast m/s	Temp in °C	Temp ute °C	Nb. Mån mm	Tryck Mbar	Daggp °C	Kyleffekt °C	Vix inne °C	Vix ute °C	Vindby m/s	Korr lufttryck	Nederb./dygn mm
2012-09-10 14:00	188	37	73	0,0	19,33	14,93	10,2	1004,51	9,51	14,93	19,16	16,57	6,8	0,00	1,2
2012-09-10 14:30	129	37	75	4,9	19,33	14,73	10,2	1004,51	9,73	10,36	19,16	16,50	6,4	0,00	1,2
2012-09-10 15:00	158	37	78	3,0	19,33	14,93	10,2	1004,51	10,54	13,26	19,16	16,91	5,4	0,00	1,2
2012-09-10 15:30	135	37	79	3,0	19,33	14,73	10,2	1004,51	10,54	13,05	19,16	16,78	5,6	0,00	1,2
2012-09-10 16:00	153	37	82	2,6	19,33	14,53	10,2	1004,51	10,93	13,51	19,16	16,80	5,8	0,00	1,2
2012-09-10 16:30	153	37	81	4,5	19,33	15,13	10,2	1004,51	11,32	10,86	19,16	17,33	6,8	0,00	1,2
2012-09-10 17:00	132	37	78	4,3	19,33	15,53	10,2	1003,51	11,12	11,97	19,16	17,51	7,7	0,00	1,2
2012-09-10 17:30	139	37	82	2,6	19,33	14,63	10,2	1004,51	11,03	13,62	19,16	16,90	7,5	0,00	1,2
2012-09-10 18:00	153	37	87	3,7	19,33	14,13	10,2	1003,51	11,46	10,99	19,16	16,78	6,0	0,00	1,2
2012-09-10 18:30	124	37	87	3,3	19,33	14,03	10,2	1003,51	11,37	11,57	19,16	16,68	6,0	0,00	1,2
2012-09-10 19:00	105	37	88	1,2	19,23	13,83	10,2	1003,51	11,35	13,83	19,06	16,56	5,6	0,00	1,2
2012-09-10 19:30	145	37	90	3,9	19,23	13,53	10,2	1003,51	11,41	10,29	19,06	16,42	5,4	0,00	1,2
2012-09-10 20:00	97	37	91	2,6	19,23	13,33	10,2	1003,51	11,38	12,25	19,06	16,30	6,0	0,00	1,2
2012-09-10 20:30	141	38	92	2,4	19,23	13,02	10,2	1003,51	11,26	11,93	19,10	16,08	5,4	0,00	1,2
2012-09-10 21:00	125	38	93	1,8	19,23	13,23	10,2	1003,51	11,62	13,23	19,10	16,36	4,3	0,00	1,2
2012-09-10 21:30	133	38	95	1,4	19,23	12,82	10,2	1003,51	11,56	12,82	19,10	16,13	5,8	0,00	1,2
2012-09-10 22:00	99	38	96	2,8	19,23	12,82	10,2	1003,51	11,72	10,97	19,10	16,21	4,5	0,00	1,2
2012-09-10 22:30	139	38	96	1,2	19,33	12,92	10,2	1003,51	11,82	12,92	19,20	16,31	5,0	0,00	1,2
2012-09-10 23:00	126	38	97	2,6	19,33	12,82	10,2	1002,51	11,88	11,72	19,20	16,30	6,0	0,00	1,2
2012-09-10 23:30	155	38	97	2,2	19,33	12,92	10,2	1002,51	11,98	12,92	19,20	16,40	5,2	0,00	1,2
2012-09-11 00:00	155	38	98	2,4	19,33	12,82	10,2	1002,51	12,04	11,72	19,20	16,38	5,6	0,00	0,0
2012-09-11 00:30	145	38	98	1,4	19,33	12,62	10,2	1002,51	11,85	12,62	19,20	16,18	5,6	0,00	0,0
2012-09-11 01:00	132	38	100	2,0	19,33	12,52	10,2	1002,51	12,06	12,52	19,20	16,25	3,7	0,00	0,0
2012-09-11 01:30	97	38	100	1,8	19,33	12,12	10,2	1001,51	11,66	12,12	19,20	15,85	3,5	0,00	0,0
2012-09-11 02:00	126	38	100	3,5	19,43	12,22	10,2	1001,51	11,76	9,54	19,30	15,95	5,2	0,00	0,0
2012-09-11 02:30	132	38	100	2,2	19,43	12,12	10,2	1001,51	11,66	12,12	19,30	15,85	5,8	0,00	0,0
2012-09-11 03:00	149	38	100	3,1	19,43	12,12	10,2	1001,51	11,66	10,20	19,30	15,85	5,2	0,00	0,0
2012-09-11 03:30	111	38	100	1,4	19,43	12,02	10,2	1000,51	11,56	12,02	19,30	15,75	4,9	0,00	0,0
2012-09-11 04:00	141	38	100	1,4	19,43	11,72	10,2	1000,51	11,26	11,72	19,30	15,45	4,5	0,00	0,0
2012-09-11 04:30	97	38	100	0,0	19,43	11,62	10,2	1000,51	11,16	11,62	19,30	15,35	3,0	0,00	0,0
2012-09-11 05:00	115	38	100	2,0	19,43	11,52	10,2	1000,51	11,07	11,52	19,30	15,25	2,4	0,00	0,0
2012-09-11 05:30	140	38	100	2,2	19,33	11,52	10,2	999,51	11,07	11,52	19,20	15,25	2,4	0,00	0,0
2012-09-11 06:00	158	38	100	1,6	19,33	11,32	10,2	999,51	10,87	11,32	19,20	15,05	3,5	0,00	0,0
2012-09-11 06:30	120	39	100	1,2	19,33	11,42	10,2	999,51	10,97	11,42	19,25	15,15	3,0	0,00	0,0
2012-09-11 07:00	141	39	100	0,0	19,33	11,52	10,2	999,51	11,07	11,52	19,25	15,25	3,5	0,00	0,0
2012-09-11 07:30	129	39	100	2,4	19,33	11,62	10,2	998,51	11,16	10,45	19,25	15,35	3,5	0,00	0,0
2012-09-11 08:00	142	39	100	2,6	19,33	11,82	10,2	998,51	11,36	10,66	19,25	15,55	5,4	0,00	0,0
2012-09-11 08:30	153	39	100	1,6	19,33	11,82	10,2	998,51	11,36	11,82	19,25	15,55	5,2	0,00	0,0
2012-09-11 09:00	152	39	100	2,6	19,33	12,12	10,2	998,51	11,66	10,98	19,25	15,85	4,5	0,00	0,0
2012-09-11 09:30	131	39	98	2,2	19,33	13,12	10,2	997,50	12,34	13,12	19,25	16,68	5,2	0,00	0,0
2012-09-11 10:00	160	39	95	2,8	19,43	13,53	10,2	997,50	12,25	11,73	19,35	16,83	5,8	0,00	0,0
2012-09-11 10:30	146	39	90	4,7	19,43	13,93	10,2	997,50	11,80	9,37	19,35	16,82	6,8	0,00	0,0
2012-09-11 11:00	150	39	89	4,7	19,53	14,33	10,2	997,50	12,02	9,87	19,45	17,14	8,3	0,00	0,0
2012-09-11 11:30	128	39	87	3,9	19,53	14,43	10,2	996,50	11,76	11,34	19,45	17,08	6,6	0,00	0,0
2012-09-11 12:00	149	39	84	5,2	19,53	14,83	10,2	996,50	11,60	10,12	19,45	17,25	8,1	0,00	0,0
2012-09-11 12:30	111	39	86	4,7	19,53	14,53	10,2	996,50	11,67	10,11	19,45	17,10	6,9	0,00	0,0

Datum	Vindrikt °	Fukt inne Rh%	Fukt ute Rh%	Vindhast m/s	Temp in °C	Temp ute °C	Nb. Mån mm	Tryck Mbar	Daggp °C	Kyleffekt °C	Vix inne °C	Vix ute °C	Vindby m/s	Korr lufttryck	Nederb./dygn mm
2012-09-11 13:00	158	39	83	2,0	19,53	15,23	10,2	996,50	11,80	15,23	19,45	17,58	7,7	0,00	0,0
2012-09-11 13:30	200	39	76	4,9	19,53	15,63	10,2	995,50	10,81	11,48	19,45	17,47	9,0	0,00	0,0
2012-09-11 14:00	146	40	77	3,1	19,53	15,73	10,2	995,50	11,11	14,14	19,49	17,64	9,8	0,00	0,0
2012-09-11 14:30	146	40	80	3,1	19,53	14,93	10,2	995,50	10,93	13,26	19,49	17,06	8,7	0,00	0,0
2012-09-11 15:00	149	40	80	9,8	19,53	15,13	10,2	995,50	11,13	7,25	19,49	17,26	10,4	0,00	0,0
2012-09-11 15:30	138	40	84	4,3	19,53	14,73	10,2	995,50	11,50	11,01	19,49	17,15	9,2	0,00	0,0
2012-09-11 16:00	165	40	84	1,8	19,43	14,73	10,2	994,50	11,50	14,73	19,39	17,15	12,5	0,00	0,0
2012-09-11 16:30	130	40	83	4,1	19,53	15,13	10,2	994,50	11,70	11,49	19,49	17,48	6,9	0,00	0,0
2012-09-11 17:00	143	40	81	6,9	19,53	15,23	10,2	993,50	11,42	9,17	19,49	17,43	9,4	0,00	0,0
2012-09-11 17:30	132	40	82	6,0	19,43	15,13	10,2	993,50	11,51	9,78	19,39	17,40	9,6	0,00	0,0
2012-09-11 18:00	111	40	82	5,8	19,43	15,03	10,2	993,50	11,42	10,01	19,39	17,30	10,9	0,00	0,0
2012-09-11 18:30	165	41	83	7,9	19,43	14,73	10,2	993,50	11,31	7,84	19,44	17,08	11,3	0,00	0,0
2012-09-11 19:00	152	41	83	5,8	19,43	14,73	10,2	992,50	11,31	9,63	19,44	17,08	10,4	0,00	0,0
2012-09-11 19:30	137	41	89	3,3	19,43	14,03	10,2	992,50	11,72	11,57	19,44	16,84	9,0	0,00	0,0
2012-09-11 20:00	143	41	91	3,7	19,43	13,53	10,2	992,50	11,58	10,29	19,44	16,50	8,7	0,00	0,0
2012-09-11 20:30	160	41	90	3,9	19,43	13,33	10,2	992,50	11,21	10,05	19,44	16,22	8,7	0,00	0,0
2012-09-11 21:00	201	41	82	0,0	19,43	12,52	10,2	992,50	8,98	12,52	19,44	14,80	10,6	0,00	0,0
2012-09-11 21:30	321	41	87	2,2	19,43	9,52	10,2	993,50	6,95	9,52	19,44	12,18	4,1	0,00	0,0
2012-09-11 22:00	341	40	91	0,0	19,33	8,62	10,2	994,50	6,75	8,62	19,29	11,59	3,1	0,00	0,0
2012-09-11 22:30	346	40	95	0,0	19,33	8,32	10,2	994,50	7,10	8,32	19,29	11,62	1,8	0,00	0,0
2012-09-11 23:00	351	40	95	0,0	19,33	8,02	10,2	994,50	6,80	8,02	19,29	11,32	1,4	0,00	0,0
2012-09-11 23:30	172	40	95	0,0	19,33	7,92	10,2	994,50	6,70	7,92	19,29	11,22	0,0	0,00	0,0
2012-09-12 00:00	292	40	94	0,0	19,33	7,72	10,2	994,50	6,35	7,72	19,29	10,94	0,0	0,00	0,0
2012-09-12 00:30	303	40	95	0,0	19,43	7,42	10,2	994,50	6,21	7,42	19,39	10,72	0,0	0,00	0,0
2012-09-12 01:00	303	40	95	0,0	19,43	7,22	10,2	994,50	6,01	7,22	19,39	10,52	0,0	0,00	0,0
2012-09-12 01:30	303	40	96	0,0	19,43	7,12	10,2	994,50	6,07	7,12	19,39	10,51	0,0	0,00	0,0
2012-09-12 02:00	303	40	96	0,0	19,43	7,12	10,2	994,50	6,07	7,12	19,39	10,51	0,0	0,00	0,0
2012-09-12 02:30	303	40	96	0,0	19,43	6,82	10,2	994,50	5,77	6,82	19,39	10,21	0,0	0,00	0,0
2012-09-12 03:00	304	40	96	0,0	19,43	6,32	10,2	994,50	5,27	6,32	19,39	9,71	0,0	0,00	0,0
2012-09-12 03:30	304	39	97	0,0	19,43	6,22	10,2	994,50	5,33	6,22	19,35	9,69	0,0	0,00	0,0
2012-09-12 04:00	304	39	98	0,0	19,43	5,72	10,2	994,50	4,98	5,72	19,35	9,28	0,0	0,00	0,0
2012-09-12 04:30	304	39	98	0,0	19,43	5,02	10,2	994,50	4,28	5,02	19,35	8,57	0,0	0,00	0,0
2012-09-12 05:00	304	39	99	0,0	19,33	4,42	10,2	994,50	3,84	4,42	19,25	8,06	0,0	0,00	0,0
2012-09-12 05:30	304	39	100	0,0	19,33	4,02	10,2	994,50	3,59	4,02	19,25	7,75	0,0	0,00	0,0
2012-09-12 06:00	304	39	100	0,0	19,33	3,52	10,2	994,50	3,09	3,52	19,25	7,25	0,0	0,00	0,0
2012-09-12 06:30	304	39	100	0,0	19,23	3,12	10,2	994,50	2,69	3,12	19,15	6,85	0,0	0,00	0,0
2012-09-12 07:00	307	39	100	0,0	19,23	3,22	10,2	994,50	2,79	3,22	19,15	6,95	0,0	0,00	0,0
2012-09-12 07:30	356	39	100	0,0	19,23	3,72	10,2	994,50	3,29	3,72	19,15	7,45	0,0	0,00	0,0
2012-09-12 08:00	17	39	100	0,0	19,13	4,22	10,2	994,50	3,78	4,22	19,05	7,95	0,0	0,00	0,0
2012-09-12 08:30	115	39	100	0,0	19,13	4,82	10,2	995,50	4,38	4,82	19,05	8,55	1,6	0,00	0,0
2012-09-12 09:00	134	39	100	1,2	19,13	5,62	10,2	995,50	5,18	5,62	19,05	9,35	3,5	0,00	0,0
2012-09-12 09:30	145	39	100	1,6	19,13	6,32	10,2	995,50	5,88	6,32	19,05	10,05	3,0	0,00	0,0
2012-09-12 10:00	163	39	98	0,0	19,13	7,02	10,2	995,50	6,27	7,02	19,05	10,58	3,0	0,00	0,0
2012-09-12 10:30	152	39	88	0,0	19,33	7,42	10,2	995,50	5,07	7,42	19,25	10,15	3,1	0,00	0,0
2012-09-12 11:00	272	39	83	0,0	19,43	8,12	10,2	995,50	4,88	8,12	19,35	10,47	2,0	0,00	0,0
2012-09-12 11:30	184	38	77	0,0	19,53	8,72	10,2	995,50	4,35	8,72	19,40	10,64	2,8	0,00	0,0

Datum	Vindrikt °	Fukt inne Rh%	Fukt ute Rh%	Vindhast m/s	Temp in °C	Temp ute °C	Nb. Mån mm	Tryck Mbar	Daggp °C	Kyleffekt °C	Vix inne °C	Vix ute °C	Vindby m/s	Korr lufttryck	Nederb./dygn mm
2012-09-12 12:00	112	38	72	0,0	19,53	9,42	10,2	995,50	4,02	9,42	19,40	11,00	2,6	0,00	0,0
2012-09-12 12:30	166	38	71	0,0	19,53	10,02	10,2	995,50	4,39	10,02	19,40	11,53	2,4	0,00	0,0
2012-09-12 13:00	86	38	66	0,0	19,53	10,72	10,2	995,50	3,97	10,72	19,40	11,91	3,5	0,00	0,0
2012-09-12 13:30	134	38	63	1,4	19,53	10,72	10,2	996,50	3,27	10,72	19,40	11,73	3,5	0,00	0,0
2012-09-12 14:00	160	39	63	0,0	19,53	11,22	10,2	996,50	3,75	11,22	19,45	12,23	3,0	0,00	0,0
2012-09-12 14:30	156	38	58	2,4	19,53	11,62	10,2	996,50	2,89	10,45	19,40	12,34	3,5	0,00	0,0
2012-09-12 15:00	110	38	52	0,0	19,53	12,32	10,2	996,50	1,91	12,32	19,40	12,72	4,7	0,00	0,0
2012-09-12 15:30	161	38	52	1,4	19,53	12,42	10,2	996,50	2,01	12,42	19,40	12,82	4,9	0,00	0,0
2012-09-12 16:00	124	38	53	0,0	19,43	12,22	10,2	996,50	2,11	12,22	19,30	12,67	3,9	0,00	0,0
2012-09-12 16:30	116	38	57	2,2	19,43	11,62	10,2	996,50	2,63	11,62	19,30	12,28	4,9	0,00	0,0
2012-09-12 17:00	169	38	52	0,0	19,53	12,02	10,2	996,50	1,64	12,02	19,40	12,42	4,1	0,00	0,0
2012-09-12 17:30	143	38	51	2,0	19,53	12,02	10,2	996,50	1,35	12,02	19,40	12,37	4,5	0,00	0,0
2012-09-12 18:00	136	38	56	1,2	19,53	10,82	10,2	996,50	1,62	10,82	19,40	11,43	4,1	0,00	0,0
2012-09-12 18:30	128	38	62	0,0	19,43	10,22	10,2	996,50	2,57	10,22	19,30	11,17	1,6	0,00	0,0
2012-09-12 19:00	125	38	68	0,0	19,43	9,62	10,2	996,50	3,37	9,62	19,30	10,94	0,0	0,00	0,0
2012-09-12 19:30	108	38	69	0,0	19,43	9,02	10,2	996,50	3,01	9,02	19,30	10,40	0,0	0,00	0,0
2012-09-12 20:00	107	38	72	0,0	19,43	8,12	10,2	997,50	2,78	8,12	19,30	9,70	0,0	0,00	0,0
2012-09-12 20:30	98	38	76	0,0	19,43	7,02	10,2	997,50	2,51	7,02	19,30	8,87	0,0	0,00	0,0
2012-09-12 21:00	99	38	78	0,0	19,43	6,12	10,2	997,50	2,02	6,12	19,30	8,11	0,0	0,00	0,0
2012-09-12 21:30	99	38	78	0,0	19,33	5,62	10,2	997,50	1,54	5,62	19,20	7,61	0,0	0,00	0,0
2012-09-12 22:00	98	38	78	0,0	19,33	5,32	10,2	997,50	1,25	5,32	19,20	7,31	0,0	0,00	0,0
2012-09-12 22:30	96	38	83	0,0	19,33	4,52	10,2	997,50	1,37	4,52	19,20	6,87	0,0	0,00	0,0
2012-09-12 23:00	96	38	84	0,0	19,33	3,82	10,2	997,50	0,86	3,82	19,20	6,24	0,0	0,00	0,0
2012-09-12 23:30	96	38	86	0,0	19,33	3,72	10,2	997,50	1,10	3,72	19,20	6,30	0,0	0,00	0,0
2012-09-13 00:00	96	38	87	0,0	19,33	3,52	10,2	997,50	1,07	3,52	19,20	6,17	0,0	0,00	0,0
2012-09-13 00:30	96	38	88	0,0	19,33	3,42	10,2	998,51	1,14	3,42	19,20	6,15	0,0	0,00	0,0
2012-09-13 01:00	96	38	89	0,0	19,33	3,12	10,2	998,51	1,00	3,12	19,20	5,93	0,0	0,00	0,0
2012-09-13 01:30	96	38	91	0,0	19,33	2,82	10,2	998,51	1,03	2,82	19,20	5,79	0,0	0,00	0,0
2012-09-13 02:00	351	38	96	0,0	19,23	3,42	10,2	998,51	2,39	3,42	19,10	6,80	0,0	0,00	0,0
2012-09-13 02:30	330	38	97	0,0	19,23	3,12	10,2	998,51	2,25	3,12	19,10	6,59	0,0	0,00	0,0
2012-09-13 03:00	332	38	98	0,0	19,23	3,02	10,2	999,51	2,30	3,02	19,10	6,57	0,0	0,00	0,0
2012-09-13 03:30	332	38	98	0,0	19,23	2,42	10,2	999,51	1,70	2,42	19,10	5,97	0,0	0,00	0,0
2012-09-13 04:00	332	38	96	0,0	19,23	1,62	10,2	999,51	0,61	1,62	19,10	5,00	0,0	0,00	0,0
2012-09-13 04:30	332	38	96	0,0	19,23	1,12	10,2	999,51	0,11	1,12	19,10	4,50	0,0	0,00	0,0
2012-09-13 05:00	332	38	97	0,0	19,13	0,92	10,2	999,51	0,06	0,92	19,00	4,39	0,0	0,00	0,0
2012-09-13 05:30	332	38	97	0,0	19,13	0,51	10,2	999,51	-0,34	0,51	19,00	3,99	0,0	0,00	0,0
2012-09-13 06:00	332	38	99	0,0	19,13	0,41	10,2	999,51	-0,15	0,41	19,00	4,06	0,0	0,00	0,0
2012-09-13 06:30	335	38	99	0,0	19,13	0,21	10,2	999,51	-0,35	0,21	19,00	3,86	0,0	0,00	0,0
2012-09-13 07:00	335	38	100	0,0	19,13	0,31	10,2	999,51	-0,11	0,31	19,00	4,04	0,0	0,00	0,0
2012-09-13 07:30	335	37	100	0,0	19,13	1,12	10,2	999,51	0,69	1,12	18,96	4,85	0,0	0,00	0,0
2012-09-13 08:00	347	38	100	0,0	19,03	2,32	10,2	999,51	1,89	2,32	18,90	6,05	0,0	0,00	0,0
2012-09-13 08:30	108	38	100	0,0	19,03	3,32	10,2	999,51	2,89	3,32	18,90	7,05	0,0	0,00	0,0
2012-09-13 09:00	108	38	100	0,0	19,03	4,02	10,2	999,51	3,59	4,02	18,90	7,75	0,0	0,00	0,0
2012-09-13 09:30	351	38	100	0,0	19,03	4,62	10,2	999,51	4,18	4,62	18,90	8,35	0,0	0,00	0,0
2012-09-13 10:00	347	38	100	0,0	19,03	3,32	10,2	1000,51	2,89	3,32	18,90	7,05	3,9	0,00	0,0
2012-09-13 10:30	343	38	100	0,0	19,13	4,02	10,2	1000,51	3,59	4,02	19,00	7,75	0,0	0,00	0,0

Datum	Vindrikt	Fukt inne	Fukt ute	Vindhast	Temp in	Temp ute	Nb. Mån	Tryck	Dagpp	Kyleffekt	Vix inne	Vix ute	Vindby	Korr lufttryck	Nederb./dygn
	°	Rh%	Rh%	m/s	°C	°C	mm	Mbar	°C	°C	°C	°C	m/s		mm
2012-09-13 11:00	328	38	98	0,0	19,23	4,62	10,2	1000,51	3,89	4,62	19,10	8,17	2,0	0,00	0,0
2012-09-13 11:30	332	37	97	0,0	19,23	5,42	10,2	1000,51	4,53	5,42	19,06	8,89	1,2	0,00	0,0
2012-09-13 12:00	328	37	88	0,0	19,33	5,72	10,2	1000,51	3,40	5,72	19,16	8,45	2,2	0,00	0,0
2012-09-13 12:30	327	37	81	0,0	19,33	6,62	10,2	1000,51	3,06	6,62	19,16	8,82	1,6	0,00	0,0
2012-09-13 13:00	347	37	72	0,0	19,33	7,22	10,2	1000,51	1,91	7,22	19,16	8,79	2,4	0,00	0,0
2012-09-13 13:30	305	37	70	0,0	19,23	7,62	10,2	1001,51	1,89	7,62	19,06	9,06	1,6	0,00	0,0
2012-09-13 14:00	304	37	63	0,0	19,23	7,62	10,2	1001,51	0,35	7,62	19,06	8,63	3,0	0,00	0,0
2012-09-13 14:30	316	37	61	0,0	19,13	8,22	10,2	1001,51	0,45	8,22	18,96	9,11	3,0	0,00	0,0
2012-09-13 15:00	338	37	59	0,0	19,13	8,22	10,2	1000,51	-0,04	8,22	18,96	8,99	2,4	0,00	0,0
2012-09-13 15:30	295	37	60	0,0	19,13	8,12	10,2	1001,51	0,11	8,12	18,96	8,95	2,0	0,00	0,0
2012-09-13 16:00	165	37	60	0,0	19,13	8,32	10,2	1000,51	0,30	8,32	18,96	9,15	2,2	0,00	0,0
2012-09-13 16:30	167	37	63	0,0	19,13	8,72	10,2	1000,51	1,39	8,72	18,96	9,73	3,0	0,00	0,0
2012-09-13 17:00	175	37	57	1,4	19,13	9,02	10,2	1000,51	0,21	9,02	18,96	9,68	4,5	0,00	0,0
2012-09-13 17:30	161	37	61	1,2	19,23	9,12	10,2	1000,51	1,29	9,12	19,06	10,01	4,1	0,00	0,0
2012-09-13 18:00	177	37	57	0,0	19,23	9,22	10,2	999,51	0,40	9,22	19,06	9,88	4,3	0,00	0,0
2012-09-13 18:30	164	37	61	0,0	19,23	8,42	10,2	999,51	0,64	8,42	19,06	9,31	3,0	0,00	0,0
2012-09-13 19:00	129	37	65	0,0	19,23	7,72	10,2	999,51	0,90	7,72	19,06	8,85	3,3	0,00	0,0
2012-09-13 19:30	105	37	70	0,0	19,23	6,82	10,2	998,51	1,12	6,82	19,06	8,26	2,4	0,00	0,0
2012-09-13 20:00	130	37	73	0,0	19,23	5,92	10,2	998,51	0,87	5,92	19,06	7,56	2,8	0,00	0,0
2012-09-13 20:30	116	37	76	0,0	19,33	5,32	10,2	998,51	0,87	5,32	19,16	7,17	2,4	0,00	0,0
2012-09-13 21:00	149	37	75	3,1	19,33	5,12	10,2	997,50	0,49	2,56	19,16	6,90	3,9	0,00	0,0
2012-09-13 21:30	104	37	74	2,2	19,33	5,22	10,2	997,50	0,39	5,22	19,16	6,93	4,9	0,00	0,0
2012-09-13 22:00	101	37	75	2,6	19,33	4,82	10,2	997,50	0,20	3,27	19,16	6,60	5,0	0,00	0,0
2012-09-13 22:30	141	37	76	2,0	19,23	4,62	10,2	996,50	0,20	4,62	19,06	6,46	4,5	0,00	0,0
2012-09-13 23:00	155	37	81	4,1	19,33	4,02	10,2	995,50	0,53	-1,88	19,16	6,22	5,0	0,00	0,0
2012-09-13 23:30	147	37	81	3,9	19,33	4,22	10,2	995,50	0,73	-0,57	19,16	6,42	5,6	0,00	0,0
2012-09-14 00:00	150	37	80	3,7	19,23	4,42	10,2	994,50	0,74	-0,33	19,06	6,55	5,6	0,00	0,0
2012-09-14 00:30	147	36	78	2,8	19,23	4,62	10,2	993,50	0,57	2,01	19,02	6,61	6,4	0,00	0,0
2012-09-14 01:00	158	36	79	5,2	19,23	4,42	10,2	993,50	0,56	-2,98	19,02	6,48	5,8	0,00	0,0
2012-09-14 01:30	127	36	77	4,1	19,23	4,62	12,0	992,50	0,38	-1,16	19,02	6,53	7,3	1,80	1,8
2012-09-14 02:00	147	36	77	3,9	19,23	4,72	12,0	991,50	0,48	0,02	19,02	6,63	7,3	1,80	1,8
2012-09-14 02:30	145	36	79	3,3	19,23	4,62	12,0	990,50	0,75	0,95	19,02	6,68	6,4	0,00	1,8
2012-09-14 03:00	133	36	82	2,0	19,13	4,62	12,0	990,50	1,29	4,62	18,92	6,90	6,8	0,00	1,8
2012-09-14 03:30	107	36	84	2,6	19,13	4,92	12,0	989,50	1,93	3,38	18,92	7,34	5,8	0,00	1,8
2012-09-14 04:00	156	36	84	3,7	19,13	5,42	12,0	989,50	2,42	0,83	18,92	7,85	8,5	0,00	1,8
2012-09-14 04:30	154	36	91	3,7	19,03	5,12	12,0	988,50	3,30	0,48	18,82	8,09	9,8	0,00	1,8
2012-09-14 05:00	145	36	99	6,4	19,03	4,92	13,2	988,50	4,33	-4,04	18,82	8,56	8,1	1,20	3,0
2012-09-14 05:30	152	36	100	5,6	19,03	4,82	13,2	987,50	4,38	-3,04	18,82	8,55	7,7	1,20	3,0
2012-09-14 06:00	162	36	100	5,4	18,93	4,72	14,4	987,50	4,28	-3,17	18,72	8,45	6,9	1,20	4,2
2012-09-14 06:30	158	36	100	5,0	18,93	4,82	14,4	986,50	4,38	-2,47	18,72	8,55	8,1	1,20	4,2
2012-09-14 07:00	146	36	100	3,0	18,83	4,92	14,4	986,50	4,48	2,34	18,62	8,65	8,3	0,00	4,2
2012-09-14 07:30	127	36	100	2,0	18,83	5,12	14,4	985,50	4,68	5,12	18,62	8,85	7,3	0,00	4,2
2012-09-14 08:00	137	36	100	6,6	18,83	5,42	14,4	985,50	4,98	-3,38	18,62	9,15	6,6	0,00	4,2
2012-09-14 08:30	107	36	100	3,0	18,83	5,82	14,4	984,50	5,38	3,32	18,62	9,55	6,8	0,00	4,2
2012-09-14 09:00	172	36	100	5,8	18,83	6,52	14,4	984,50	6,08	-0,86	18,62	10,25	8,7	0,00	4,2
2012-09-14 09:30	100	36	100	4,7	18,83	7,02	15,6	983,50	6,58	0,82	18,62	10,75	8,9	1,20	5,4

Datum	Vindrikt °	Fukt inne Rh%	Fukt ute Rh%	Vindhast m/s	Temp in °C	Temp ute °C	Nb. Mån mm	Tryck Mbar	Dagpp °C	Kyleffekt °C	Vix inne °C	Vix ute °C	Vindby m/s	Korr lufttryck	Nederb./dygn mm
2012-09-14 10:00	157	36	100	4,9	18,83	7,72	15,6	983,50	7,28	1,69	18,62	11,45	7,5	1,20	5,4
2012-09-14 10:30	158	36	100	3,7	19,03	8,82	15,6	983,50	8,37	4,80	18,82	12,55	7,5	0,00	5,4
2012-09-14 11:00	146	36	98	3,1	19,23	9,22	15,6	983,50	8,46	7,04	19,02	12,78	6,6	0,00	5,4
2012-09-14 11:30	122	36	94	2,2	19,33	10,42	15,6	983,50	9,02	10,42	19,12	13,64	7,7	0,00	5,4
2012-09-14 12:00	163	36	94	3,3	19,43	9,72	15,6	982,50	8,33	6,72	19,22	12,94	6,2	0,00	5,4
2012-09-14 12:30	120	36	95	1,8	19,43	10,22	15,6	982,50	8,98	10,22	19,22	13,52	6,0	0,00	5,4
2012-09-14 13:00	144	36	94	2,8	19,43	10,92	15,6	982,50	9,51	8,89	19,22	14,14	6,6	0,00	5,4
2012-09-14 13:30	111	36	92	3,5	19,33	10,92	15,6	982,50	9,18	8,07	19,12	13,98	6,8	0,00	5,4
2012-09-14 14:00	145	37	95	4,1	19,33	10,62	15,6	981,50	9,38	6,07	19,16	13,92	5,8	0,00	5,4
2012-09-14 14:30	144	37	96	5,4	19,23	10,32	15,6	981,50	9,24	4,00	19,06	13,71	6,0	0,00	5,4
2012-09-14 15:00	118	37	99	1,6	19,23	10,02	15,6	981,50	9,42	10,02	19,06	13,67	5,6	0,00	5,4
2012-09-14 15:30	121	37	100	1,2	19,23	10,02	15,6	980,50	9,57	10,02	19,06	13,75	4,9	0,00	5,4
2012-09-14 16:00	119	37	100	0,0	19,23	10,02	15,6	980,50	9,57	10,02	19,06	13,75	3,5	0,00	5,4
2012-09-14 16:30	112	37	100	0,0	19,33	10,02	15,6	979,50	9,57	10,02	19,16	13,75	2,6	0,00	5,4
2012-09-14 17:00	160	37	100	0,0	19,33	10,02	15,6	979,50	9,57	10,02	19,16	13,75	3,0	0,00	5,4
2012-09-14 17:30	169	37	100	0,0	19,33	10,02	15,6	979,50	9,57	10,02	19,16	13,75	2,6	0,00	5,4
2012-09-14 18:00	170	37	100	0,0	19,33	10,12	15,6	980,50	9,67	10,12	19,16	13,85	0,0	0,00	5,4
2012-09-14 18:30	170	37	100	0,0	19,33	10,22	15,6	980,50	9,77	10,22	19,16	13,95	0,0	0,00	5,4
2012-09-14 19:00	169	37	100	0,0	19,33	9,72	15,6	980,50	9,27	9,72	19,16	13,45	0,0	0,00	5,4
2012-09-14 19:30	169	37	100	0,0	19,33	9,02	15,6	980,50	8,57	9,02	19,16	12,75	0,0	0,00	5,4
2012-09-14 20:00	170	37	100	0,0	19,33	8,62	15,6	980,50	8,17	8,62	19,16	12,35	0,0	0,00	5,4
2012-09-14 20:30	325	37	100	0,0	19,33	8,32	15,6	981,50	7,87	8,32	19,16	12,05	0,0	0,00	5,4
2012-09-14 21:00	332	37	100	0,0	19,33	8,22	15,6	981,50	7,77	8,22	19,16	11,95	2,2	0,00	5,4
2012-09-14 21:30	339	37	97	0,0	19,33	7,92	15,6	982,50	7,02	7,92	19,16	11,39	1,8	0,00	5,4
2012-09-14 22:00	332	37	95	0,0	19,33	7,82	15,6	982,50	6,60	7,82	19,16	11,12	2,4	0,00	5,4
2012-09-14 22:30	328	37	97	0,0	19,33	7,52	15,6	982,50	6,62	7,52	19,16	10,99	1,2	0,00	5,4
2012-09-14 23:00	291	37	98	0,0	19,23	7,42	15,6	982,50	6,67	7,42	19,06	10,98	0,0	0,00	5,4
2012-09-14 23:30	311	37	98	0,0	19,23	7,62	15,6	982,50	6,87	7,62	19,06	11,18	0,0	0,00	5,4
2012-09-15 00:00	307	37	99	0,0	19,23	7,72	15,6	982,50	7,12	7,72	19,06	11,36	0,0	0,00	0,0
2012-09-15 00:30	339	37	100	0,0	19,23	7,72	15,6	983,50	7,28	7,72	19,06	11,45	1,4	0,00	0,0
2012-09-15 01:00	312	37	100	0,0	19,33	7,72	15,6	983,50	7,28	7,72	19,16	11,45	0,0	0,00	0,0
2012-09-15 01:30	295	37	100	0,0	19,33	7,92	15,6	984,50	7,47	7,92	19,16	11,65	1,2	0,00	0,0
2012-09-15 02:00	323	37	100	0,0	19,33	8,12	15,6	984,50	7,67	8,12	19,16	11,85	2,2	0,00	0,0
2012-09-15 02:30	335	37	100	0,0	19,33	8,12	16,8	985,50	7,67	8,12	19,16	11,85	3,3	1,20	1,2
2012-09-15 03:00	335	37	100	2,4	19,23	8,02	16,8	986,50	7,57	6,65	19,06	11,75	6,0	1,20	1,2
2012-09-15 03:30	326	37	99	1,2	19,23	8,02	16,8	986,50	7,42	8,02	19,06	11,66	4,5	0,00	1,2
2012-09-15 04:00	322	37	98	0,0	19,13	7,92	16,8	987,50	7,17	7,92	18,96	11,48	4,7	0,00	1,2
2012-09-15 04:30	278	37	96	3,1	19,13	7,52	16,8	988,50	6,46	5,18	18,96	10,91	3,5	0,00	1,2
2012-09-15 05:00	321	37	93	0,0	19,03	7,02	16,8	988,50	5,49	7,02	18,86	10,16	5,2	0,00	1,2
2012-09-15 05:30	316	37	91	0,0	18,93	6,32	16,8	989,50	4,48	6,32	18,76	9,29	6,0	0,00	1,2
2012-09-15 06:00	356	37	88	1,6	18,93	6,12	16,8	990,50	3,79	6,12	18,76	8,85	4,1	0,00	1,2
2012-09-15 06:30	336	37	88	0,0	18,83	5,92	16,8	990,50	3,59	5,92	18,66	8,65	2,6	0,00	1,2
2012-09-15 07:00	328	37	90	1,2	18,83	5,92	16,8	990,50	3,92	5,92	18,66	8,81	2,4	0,00	1,2
2012-09-15 07:30	312	37	89	1,2	18,83	5,92	16,8	990,50	3,76	5,92	18,66	8,73	4,1	0,00	1,2
2012-09-15 08:00	309	36	90	0,0	18,73	6,02	16,8	991,50	4,02	6,02	18,52	8,91	3,1	0,00	1,2
2012-09-15 08:30	319	36	90	1,2	18,83	6,42	16,8	991,50	4,41	6,42	18,62	9,31	2,6	0,00	1,2

Datum	Vindrikt °	Fukt inne Rh%	Fukt ute Rh%	Vindhast m/s	Temp in °C	Temp ute °C	Nb. Mån mm	Tryck Mbar	Dagpp °C	Kyleffekt °C	Vix inne °C	Vix ute °C	Vindby m/s	Korr lufttryck	Nederb./dygn mm
2012-09-15 09:00	307	36	87	1,2	18,83	6,52	16,8	992,50	4,01	6,52	18,62	9,18	2,6	0,00	1,2
2012-09-15 09:30	344	36	84	1,6	18,73	7,12	16,8	992,50	4,08	7,12	18,52	9,55	4,1	0,00	1,2
2012-09-15 10:00	314	36	82	2,0	18,73	7,22	16,8	992,50	3,82	7,22	18,52	9,50	4,1	0,00	1,2
2012-09-15 10:30	315	36	84	0,0	18,93	7,32	16,8	993,50	4,28	7,32	18,72	9,75	3,0	0,00	1,2
2012-09-15 11:00	295	36	87	0,0	19,03	7,42	16,8	993,50	4,90	7,42	18,82	10,08	3,5	0,00	1,2
2012-09-15 11:30	206	36	82	1,2	19,13	7,82	16,8	994,50	4,41	7,82	18,92	10,10	3,7	0,00	1,2
2012-09-15 12:00	327	36	80	0,0	19,13	8,52	16,8	994,50	4,72	8,52	18,92	10,65	3,1	0,00	1,2
2012-09-15 12:30	327	36	81	0,0	19,13	8,62	16,8	994,50	5,00	8,62	18,92	10,82	2,4	0,00	1,2
2012-09-15 13:00	332	36	77	1,6	19,23	9,02	16,8	994,50	4,64	9,02	19,02	10,94	2,6	0,00	1,2
2012-09-15 13:30	316	36	77	0,0	19,23	8,72	16,8	994,50	4,35	8,72	19,02	10,64	2,2	0,00	1,2
2012-09-15 14:00	170	36	77	1,8	19,23	9,32	16,8	994,50	4,93	9,32	19,02	11,24	1,8	0,00	1,2
2012-09-15 14:30	171	36	75	0,0	19,23	9,52	16,8	995,50	4,73	9,52	19,02	11,30	1,4	0,00	1,2
2012-09-15 15:00	296	36	76	0,0	19,23	9,92	16,8	995,50	5,31	9,92	19,02	11,77	3,5	0,00	1,2
2012-09-15 15:30	293	36	78	0,0	19,23	9,72	16,8	995,50	5,51	9,72	19,02	11,71	2,0	0,00	1,2
2012-09-15 16:00	166	36	78	0,0	19,23	9,72	16,8	995,50	5,51	9,72	19,02	11,71	2,0	0,00	1,2
2012-09-15 16:30	166	36	77	0,0	19,23	9,62	16,8	995,50	5,22	9,62	19,02	11,54	2,6	0,00	1,2
2012-09-15 17:00	171	37	79	0,0	19,13	9,32	16,8	995,50	5,31	9,32	18,96	11,38	1,6	0,00	1,2
2012-09-15 17:30	150	37	84	0,0	19,23	9,02	16,8	995,50	5,94	9,02	19,06	11,45	1,2	0,00	1,2
2012-09-15 18:00	150	37	86	0,0	19,23	9,12	16,8	995,50	6,39	9,12	19,06	11,70	0,0	0,00	1,2
2012-09-15 18:30	162	37	89	0,0	19,33	8,82	16,8	995,50	6,61	8,82	19,16	11,63	2,4	0,00	1,2
2012-09-15 19:00	310	37	87	0,0	19,33	8,62	16,8	996,50	6,07	8,62	19,16	11,28	0,0	0,00	1,2
2012-09-15 19:30	195	37	88	0,0	19,33	8,42	16,8	996,50	6,05	8,42	19,16	11,16	1,2	0,00	1,2
2012-09-15 20:00	169	37	89	0,0	19,33	8,12	18,6	996,50	5,92	8,12	19,16	10,93	3,0	1,80	3,0
2012-09-15 20:30	147	37	91	0,0	19,33	7,82	18,6	996,50	5,96	7,82	19,16	10,79	0,0	1,80	3,0
2012-09-15 21:00	158	37	93	0,0	19,33	7,92	18,6	996,50	6,38	7,92	19,16	11,06	1,2	0,00	3,0
2012-09-15 21:30	316	37	95	0,0	19,33	7,52	18,6	996,50	6,31	7,52	19,16	10,82	1,4	0,00	3,0
2012-09-15 22:00	340	37	96	0,0	19,33	6,92	18,6	996,50	5,87	6,92	19,16	10,31	0,0	0,00	3,0
2012-09-15 22:30	49	37	96	0,0	19,23	6,62	18,6	996,50	5,57	6,62	19,06	10,01	0,0	0,00	3,0
2012-09-15 23:00	59	37	97	0,0	19,23	6,82	18,6	996,50	5,92	6,82	19,06	10,29	0,0	0,00	3,0
2012-09-15 23:30	125	37	97	0,0	19,23	6,72	18,6	996,50	5,82	6,72	19,06	10,19	0,0	0,00	3,0
2012-09-16 00:00	125	37	97	0,0	19,23	6,62	18,6	996,50	5,72	6,62	19,06	10,09	0,0	0,00	0,0
2012-09-16 00:30	171	37	97	0,0	19,23	6,82	18,6	996,50	5,92	6,82	19,06	10,29	1,8	0,00	0,0
2012-09-16 01:00	192	37	97	1,6	19,13	6,82	18,6	996,50	5,92	6,82	18,96	10,29	1,6	0,00	0,0
2012-09-16 01:30	165	37	97	1,2	19,13	7,02	18,6	996,50	6,12	7,02	18,96	10,49	2,6	0,00	0,0
2012-09-16 02:00	159	37	98	1,8	19,13	7,22	18,6	996,50	6,47	7,22	18,96	10,78	4,9	0,00	0,0
2012-09-16 02:30	146	37	98	2,4	19,13	7,32	18,6	996,50	6,57	5,91	18,96	10,88	5,0	0,00	0,0
2012-09-16 03:00	146	37	99	2,4	19,13	7,02	18,6	996,50	6,43	5,60	18,96	10,66	4,5	0,00	0,0
2012-09-16 03:30	109	37	99	1,8	19,13	6,62	18,6	996,50	6,03	6,62	18,96	10,26	3,9	0,00	0,0
2012-09-16 04:00	142	37	100	1,8	19,13	6,32	18,6	996,50	5,88	6,32	18,96	10,05	3,3	0,00	0,0
2012-09-16 04:30	119	37	100	0,0	19,13	6,02	18,6	996,50	5,58	6,02	18,96	9,75	2,8	0,00	0,0
2012-09-16 05:00	119	37	100	0,0	19,13	5,72	18,6	996,50	5,28	5,72	18,96	9,45	1,8	0,00	0,0
2012-09-16 05:30	129	37	100	0,0	19,13	5,42	18,6	996,50	4,98	5,42	18,96	9,15	1,2	0,00	0,0
2012-09-16 06:00	116	37	100	0,0	19,13	5,52	18,6	997,50	5,08	5,52	18,96	9,25	1,4	0,00	0,0
2012-09-16 06:30	132	37	100	0,0	19,13	5,42	18,6	997,50	4,98	5,42	18,96	9,15	2,0	0,00	0,0
2012-09-16 07:00	131	37	100	0,0	19,13	5,22	18,6	997,50	4,78	5,22	18,96	8,95	0,0	0,00	0,0
2012-09-16 07:30	103	37	99	0,0	19,13	5,52	18,6	997,50	4,93	5,52	18,96	9,16	0,0	0,00	0,0

Datum	Vindrikt °	Fukt inne Rh%	Fukt ute Rh%	Vindhast m/s	Temp in °C	Temp ute °C	Nb. Mån mm	Tryck Mbar	Dagpp °C	Kyleffekt °C	Vix inne °C	Vix ute °C	Vindby m/s	Korr lufttryck	Nederb./dygn mm
2012-09-16 08:00	102	37	99	0,0	19,13	5,82	18,6	997,50	5,23	5,82	18,96	9,46	0,0	0,00	0,0
2012-09-16 08:30	128	37	99	0,0	19,03	6,62	18,6	997,50	6,03	6,62	18,86	10,26	2,0	0,00	0,0
2012-09-16 09:00	179	37	98	0,0	19,03	7,22	18,6	997,50	6,47	7,22	18,86	10,78	1,4	0,00	0,0
2012-09-16 09:30	162	37	97	0,0	19,03	8,42	18,6	997,50	7,51	8,42	18,86	11,89	1,8	0,00	0,0
2012-09-16 10:00	160	37	89	0,0	19,13	8,82	18,6	998,51	6,61	8,82	18,96	11,63	2,2	0,00	0,0
2012-09-16 10:30	269	37	86	0,0	19,23	9,12	18,6	997,50	6,39	9,12	19,06	11,70	1,4	0,00	0,0
2012-09-16 11:00	174	37	85	0,0	19,33	9,82	18,6	997,50	6,90	9,82	19,16	12,32	2,0	0,00	0,0
2012-09-16 11:30	162	37	81	0,0	19,43	10,22	18,6	997,50	6,56	10,22	19,26	12,43	2,4	0,00	0,0
2012-09-16 12:00	166	37	81	0,0	19,53	10,72	18,6	997,50	7,05	10,72	19,36	12,93	0,0	0,00	0,0
2012-09-16 12:30	165	37	78	0,0	19,43	11,12	18,6	997,50	6,86	11,12	19,26	13,11	1,2	0,00	0,0
2012-09-16 13:00	172	37	78	0,0	19,43	11,42	18,6	997,50	7,15	11,42	19,26	13,41	2,2	0,00	0,0
2012-09-16 13:30	189	37	76	1,4	19,43	11,92	18,6	997,50	7,24	11,92	19,26	13,77	3,1	0,00	0,0
2012-09-16 14:00	152	37	70	2,0	19,43	12,82	18,6	997,50	6,85	12,82	19,26	14,27	4,1	0,00	0,0
2012-09-16 14:30	137	37	68	2,2	19,33	13,02	18,6	997,50	6,60	13,02	19,16	14,34	4,1	0,00	0,0
2012-09-16 15:00	149	37	64	2,4	19,43	13,53	18,6	997,50	6,15	12,46	19,26	14,59	3,3	0,00	0,0
2012-09-16 15:30	136	37	61	2,8	19,43	13,83	18,6	996,50	5,71	12,06	19,26	14,71	4,3	0,00	0,0
2012-09-16 16:00	132	37	59	0,0	19,43	13,73	18,6	996,50	5,11	13,73	19,26	14,50	4,7	0,00	0,0
2012-09-16 16:30	131	37	63	1,2	19,43	13,73	18,6	996,50	6,10	13,73	19,26	14,73	2,8	0,00	0,0
2012-09-16 17:00	106	37	63	0,0	19,43	13,83	18,6	996,50	6,20	13,83	19,26	14,83	1,6	0,00	0,0
2012-09-16 17:30	100	37	65	2,2	19,43	14,13	18,6	995,50	6,96	14,13	19,26	15,25	3,1	0,00	0,0
2012-09-16 18:00	181	37	63	1,6	19,43	13,93	18,6	995,50	6,29	13,93	19,26	14,93	4,1	0,00	0,0
2012-09-16 18:30	164	37	63	0,0	19,43	13,53	18,6	995,50	5,91	13,53	19,26	14,53	3,5	0,00	0,0
2012-09-16 19:00	162	37	67	0,0	19,33	12,02	18,6	995,50	5,43	12,02	19,16	13,28	2,2	0,00	0,0
2012-09-16 19:30	151	37	69	0,0	19,33	11,12	18,6	995,50	5,01	11,12	19,16	12,50	2,0	0,00	0,0
2012-09-16 20:00	93	37	73	0,0	19,33	10,02	18,6	995,50	4,80	10,02	19,16	11,66	1,4	0,00	0,0
2012-09-16 20:30	149	37	75	1,2	19,33	10,12	18,6	995,50	5,30	10,12	19,16	11,90	2,4	0,00	0,0
2012-09-16 21:00	125	37	75	0,0	19,33	9,72	18,6	995,50	4,92	9,72	19,16	11,50	2,0	0,00	0,0
2012-09-16 21:30	132	37	78	1,6	19,33	9,22	18,6	995,50	5,02	9,22	19,16	11,21	2,0	0,00	0,0
2012-09-16 22:00	148	37	78	0,0	19,23	9,32	18,6	995,50	5,12	9,32	19,06	11,31	3,5	0,00	0,0
2012-09-16 22:30	155	37	79	0,0	19,23	9,12	18,6	995,50	5,12	9,12	19,06	11,18	3,1	0,00	0,0
2012-09-16 23:00	106	37	81	0,0	19,33	8,42	18,6	995,50	4,81	8,42	19,16	10,62	1,6	0,00	0,0
2012-09-16 23:30	112	37	85	0,0	19,33	7,92	18,6	995,50	5,04	7,92	19,16	10,42	0,0	0,00	0,0
2012-09-17 00:00	109	37	88	0,0	19,33	7,12	18,6	996,50	4,77	7,12	19,16	9,85	0,0	0,00	0,0
2012-09-17 00:30	99	37	90	0,0	19,33	6,52	18,6	996,50	4,51	6,52	19,16	9,41	0,0	0,00	0,0
2012-09-17 01:00	101	37	90	0,0	19,43	6,52	18,6	996,50	4,51	6,52	19,26	9,41	0,0	0,00	0,0
2012-09-17 01:30	23	37	94	0,0	19,43	6,92	18,6	996,50	5,55	6,92	19,26	10,14	0,0	0,00	0,0
2012-09-17 02:00	31	37	97	0,0	19,43	6,92	18,6	996,50	6,02	6,92	19,26	10,39	0,0	0,00	0,0
2012-09-17 02:30	0	37	99	0,0	19,43	6,92	18,6	996,50	6,33	6,92	19,26	10,56	0,0	0,00	0,0
2012-09-17 03:00	292	37	98	0,0	19,43	6,82	18,6	996,50	6,08	6,82	19,26	10,38	1,2	0,00	0,0
2012-09-17 03:30	288	37	99	0,0	19,43	6,42	18,6	995,50	5,83	6,42	19,26	10,06	0,0	0,00	0,0
2012-09-17 04:00	99	37	100	0,0	19,43	6,32	18,6	995,50	5,88	6,32	19,26	10,05	0,0	0,00	0,0
2012-09-17 04:30	97	37	100	0,0	19,43	6,42	18,6	995,50	5,98	6,42	19,26	10,15	1,2	0,00	0,0
2012-09-17 05:00	101	37	100	0,0	19,43	6,42	18,6	994,50	5,98	6,42	19,26	10,15	1,2	0,00	0,0
2012-09-17 05:30	132	37	99	0,0	19,33	5,92	18,6	994,50	5,33	5,92	19,16	9,56	1,8	0,00	0,0
2012-09-17 06:00	147	37	100	1,2	19,33	5,72	18,6	993,50	5,28	5,72	19,16	9,45	2,6	0,00	0,0
2012-09-17 06:30	92	37	100	0,0	19,33	5,62	18,6	993,50	5,18	5,62	19,16	9,35	2,4	0,00	0,0

Datum	Vindrikt °	Fukt inne Rh%	Fukt ute Rh%	Vindhast m/s	Temp in °C	Temp ute °C	Nb. Mån mm	Tryck Mbar	Dagpp °C	Kyleffekt °C	Vix inne °C	Vix ute °C	Vindby m/s	Korr lufttryck	Nederb./dygn mm
2012-09-17 07:00	104	37	100	0,0	19,33	5,92	18,6	993,50	5,48	5,92	19,16	9,65	1,6	0,00	0,0
2012-09-17 07:30	146	37	100	0,0	19,23	6,02	18,6	992,50	5,58	6,02	19,06	9,75	2,0	0,00	0,0
2012-09-17 08:00	89	37	100	0,0	19,23	6,52	18,6	992,50	6,08	6,52	19,06	10,25	1,6	0,00	0,0
2012-09-17 08:30	140	37	100	2,8	19,23	7,12	18,6	992,50	6,68	4,74	19,06	10,85	3,1	0,00	0,0
2012-09-17 09:00	149	37	100	3,1	19,23	8,22	18,6	991,50	7,77	5,94	19,06	11,95	3,9	0,00	0,0
2012-09-17 09:30	149	37	100	2,6	19,23	8,42	18,6	991,50	7,97	7,07	19,06	12,15	3,7	0,00	0,0
2012-09-17 10:00	140	37	100	2,4	19,33	8,62	18,6	991,50	8,17	7,29	19,16	12,35	5,4	0,00	0,0
2012-09-17 10:30	145	37	100	3,0	19,43	8,82	18,6	991,50	8,37	6,60	19,26	12,55	5,6	0,00	0,0
2012-09-17 11:00	108	37	100	1,6	19,53	8,82	18,6	991,50	8,37	8,82	19,36	12,55	4,7	0,00	0,0
2012-09-17 11:30	153	37	100	2,0	19,63	8,82	19,8	991,50	8,37	8,82	19,46	12,55	3,9	1,20	1,2
2012-09-17 12:00	154	37	100	2,8	19,63	8,92	21,0	990,50	8,47	6,71	19,46	12,65	4,3	2,40	2,4
2012-09-17 12:30	302	37	100	0,0	19,63	8,32	22,2	990,50	7,87	8,32	19,46	12,05	4,7	2,40	3,6
2012-09-17 13:00	356	37	100	0,0	19,63	7,52	24,0	990,50	7,08	7,52	19,46	11,25	2,6	3,00	5,4
2012-09-17 13:30	351	37	100	0,0	19,63	7,12	25,8	990,50	6,68	7,12	19,46	10,85	2,6	3,60	7,2
2012-09-17 14:00	356	37	100	0,0	19,63	6,42	27,6	991,50	5,98	6,42	19,46	10,15	2,6	3,60	9,0
2012-09-17 14:30	317	37	100	1,6	19,63	5,92	31,8	991,50	5,48	5,92	19,46	9,65	2,6	6,00	13,2
2012-09-17 15:00	347	37	100	0,0	19,53	5,62	33,0	991,50	5,18	5,62	19,36	9,35	3,3	5,40	14,4
2012-09-17 15:30	313	37	100	1,2	19,53	5,52	34,2	992,50	5,08	5,52	19,36	9,25	2,0	2,40	15,6
2012-09-17 16:00	324	37	100	0,0	19,53	5,72	35,4	993,50	5,28	5,72	19,36	9,45	1,8	2,40	16,8
2012-09-17 16:30	314	37	100	0,0	19,53	5,92	35,4	993,50	5,48	5,92	19,36	9,65	2,6	1,20	16,8
2012-09-17 17:00	342	37	100	0,0	19,43	6,02	35,4	993,50	5,58	6,02	19,26	9,75	2,8	0,00	16,8
2012-09-17 17:30	332	37	100	0,0	19,43	6,42	35,4	994,50	5,98	6,42	19,26	10,15	2,0	0,00	16,8
2012-09-17 18:00	341	37	100	0,0	19,43	6,62	35,4	994,50	6,18	6,62	19,26	10,35	1,8	0,00	16,8
2012-09-17 18:30	339	37	100	0,0	19,43	6,62	35,4	995,50	6,18	6,62	19,26	10,35	1,8	0,00	16,8
2012-09-17 19:00	333	37	100	0,0	19,43	6,42	35,4	995,50	5,98	6,42	19,26	10,15	2,0	0,00	16,8
2012-09-17 19:30	315	37	100	0,0	19,43	5,62	35,4	996,50	5,18	5,62	19,26	9,35	1,6	0,00	16,8
2012-09-17 20:00	327	37	100	0,0	19,43	5,12	35,4	996,50	4,68	5,12	19,26	8,85	0,0	0,00	16,8
2012-09-17 20:30	327	37	100	0,0	19,43	4,72	35,4	997,50	4,28	4,72	19,26	8,45	0,0	0,00	16,8
2012-09-17 21:00	329	37	100	0,0	19,43	4,32	35,4	997,50	3,88	4,32	19,26	8,05	0,0	0,00	16,8
2012-09-17 21:30	322	37	100	0,0	19,43	4,12	35,4	998,51	3,68	4,12	19,26	7,85	0,0	0,00	16,8
2012-09-17 22:00	189	37	100	0,0	19,43	3,92	35,4	998,51	3,49	3,92	19,26	7,65	1,2	0,00	16,8
2012-09-17 22:30	189	37	100	0,0	19,43	3,72	35,4	998,51	3,29	3,72	19,26	7,45	0,0	0,00	16,8
2012-09-17 23:00	189	37	100	0,0	19,43	3,42	35,4	998,51	2,99	3,42	19,26	7,15	0,0	0,00	16,8
2012-09-17 23:30	189	37	100	0,0	19,43	3,02	35,4	998,51	2,59	3,02	19,26	6,75	0,0	0,00	16,8
2012-09-18 00:00	189	37	100	0,0	19,43	3,22	35,4	999,51	2,79	3,22	19,26	6,95	0,0	0,00	0,0
2012-09-18 00:30	189	37	100	0,0	19,43	3,32	35,4	999,51	2,89	3,32	19,26	7,05	0,0	0,00	0,0
2012-09-18 01:00	189	37	100	0,0	19,43	2,82	35,4	999,51	2,39	2,82	19,26	6,55	0,0	0,00	0,0
2012-09-18 01:30	189	37	100	0,0	19,53	2,02	35,4	999,51	1,59	2,02	19,36	5,75	0,0	0,00	0,0
2012-09-18 02:00	189	37	100	0,0	19,53	1,72	35,4	999,51	1,29	1,72	19,36	5,45	0,0	0,00	0,0
2012-09-18 02:30	186	37	100	0,0	19,53	1,92	35,4	999,51	1,49	1,92	19,36	5,65	0,0	0,00	0,0
2012-09-18 03:00	114	37	100	0,0	19,43	2,32	35,4	999,51	1,89	2,32	19,26	6,05	1,2	0,00	0,0
2012-09-18 03:30	105	37	100	0,0	19,43	2,12	35,4	999,51	1,69	2,12	19,26	5,85	0,0	0,00	0,0
2012-09-18 04:00	89	37	100	0,0	19,33	2,02	35,4	999,51	1,59	2,02	19,16	5,75	0,0	0,00	0,0
2012-09-18 04:30	92	37	100	0,0	19,33	1,92	35,4	999,51	1,49	1,92	19,16	5,65	1,2	0,00	0,0
2012-09-18 05:00	104	37	100	0,0	19,33	1,92	35,4	999,51	1,49	1,92	19,16	5,65	1,6	0,00	0,0
2012-09-18 05:30	95	37	100	0,0	19,23	1,82	35,4	999,51	1,39	1,82	19,06	5,55	1,6	0,00	0,0

Datum	Vindrikt °	Fukt inne Rh%	Fukt ute Rh%	Vindhast m/s	Temp in °C	Temp ute °C	Nb. Mån mm	Tryck Mbar	Dagpp °C	Kyleffekt °C	Vix inne °C	Vix ute °C	Vindby m/s	Korr lufttryck	Nederb./dygn mm
2012-09-18 06:00	106	37	100	0,0	19,23	1,72	36,0	999,51	1,29	1,72	19,06	5,45	2,8	0,60	0,6
2012-09-18 06:30	93	37	100	0,0	19,23	1,62	36,0	999,51	1,19	1,62	19,06	5,35	0,0	0,60	0,6
2012-09-18 07:00	92	37	100	0,0	19,13	1,62	36,0	999,51	1,19	1,62	18,96	5,35	1,2	0,00	0,6
2012-09-18 07:30	106	37	100	0,0	19,13	1,62	36,0	999,51	1,19	1,62	18,96	5,35	2,2	0,00	0,6
2012-09-18 08:00	120	37	100	0,0	19,13	1,92	36,0	998,51	1,49	1,92	18,96	5,65	1,6	0,00	0,6
2012-09-18 08:30	128	37	100	0,0	19,13	2,32	36,0	998,51	1,89	2,32	18,96	6,05	1,8	0,00	0,6
2012-09-18 09:00	134	37	100	0,0	19,13	3,22	36,0	998,51	2,79	3,22	18,96	6,95	2,6	0,00	0,6
2012-09-18 09:30	135	37	100	2,8	19,13	4,22	36,0	999,51	3,78	1,57	18,96	7,95	3,3	0,00	0,6
2012-09-18 10:00	158	37	100	2,4	19,13	5,32	36,0	998,51	4,88	3,80	18,96	9,05	4,3	0,00	0,6
2012-09-18 10:30	129	37	100	1,2	19,33	6,42	36,0	998,51	5,98	6,42	19,16	10,15	3,5	0,00	0,6
2012-09-18 11:00	153	37	100	3,1	19,53	7,32	36,0	998,51	6,88	4,96	19,36	11,05	4,9	0,00	0,6
2012-09-18 11:30	101	37	98	1,4	19,53	7,82	36,0	998,51	7,07	7,82	19,36	11,38	4,1	0,00	0,6
2012-09-18 12:00	162	37	95	2,2	19,63	8,22	36,0	998,51	7,00	8,22	19,46	11,52	4,9	0,00	0,6
2012-09-18 12:30	152	37	92	3,3	19,63	8,42	36,0	998,51	6,71	5,25	19,46	11,48	5,4	0,00	0,6
2012-09-18 13:00	129	37	91	1,4	19,53	8,82	36,0	998,51	6,94	8,82	19,36	11,79	4,5	0,00	0,6
2012-09-18 13:30	109	37	93	0,0	19,53	8,62	36,0	998,51	7,08	8,62	19,36	11,76	3,3	0,00	0,6
2012-09-18 14:00	95	37	96	0,0	19,53	8,52	36,0	998,51	7,46	8,52	19,36	11,91	2,4	0,00	0,6
2012-09-18 14:30	129	37	99	0,0	19,43	8,52	36,0	998,51	7,92	8,52	19,26	12,16	1,6	0,00	0,6
2012-09-18 15:00	119	37	100	0,0	19,43	8,32	36,0	998,51	7,87	8,32	19,26	12,05	1,8	0,00	0,6
2012-09-18 15:30	144	37	100	1,2	19,43	8,42	36,0	997,50	7,97	8,42	19,26	12,15	2,6	0,00	0,6
2012-09-18 16:00	88	37	100	1,2	19,43	8,62	37,8	997,50	8,17	8,62	19,26	12,35	3,5	1,80	2,4
2012-09-18 16:30	136	37	100	0,0	19,43	8,72	37,8	997,50	8,27	8,72	19,26	12,45	2,8	1,80	2,4
2012-09-18 17:00	117	37	100	0,0	19,53	8,62	37,8	997,50	8,17	8,62	19,36	12,35	2,0	0,00	2,4
2012-09-18 17:30	145	37	100	0,0	19,53	8,72	37,8	996,50	8,27	8,72	19,36	12,45	2,6	0,00	2,4
2012-09-18 18:00	149	37	100	1,2	19,53	8,82	37,8	996,50	8,37	8,82	19,36	12,55	3,5	0,00	2,4
2012-09-18 18:30	137	37	100	0,0	19,53	8,52	37,8	996,50	8,07	8,52	19,36	12,25	3,1	0,00	2,4
2012-09-18 19:00	129	37	100	0,0	19,53	8,32	37,8	996,50	7,87	8,32	19,36	12,05	1,8	0,00	2,4
2012-09-18 19:30	138	37	100	0,0	19,53	8,12	38,4	996,50	7,67	8,12	19,36	11,85	2,8	0,60	3,0
2012-09-18 20:00	124	37	100	0,0	19,53	7,82	38,4	996,50	7,38	7,82	19,36	11,55	3,0	0,60	3,0
2012-09-18 20:30	143	37	100	1,2	19,53	7,72	38,4	996,50	7,28	7,72	19,36	11,45	2,8	0,00	3,0
2012-09-18 21:00	143	37	100	1,4	19,53	7,52	38,4	996,50	7,08	7,52	19,36	11,25	2,6	0,00	3,0
2012-09-18 21:30	161	37	100	1,2	19,53	7,62	38,4	996,50	7,18	7,62	19,36	11,35	3,7	0,00	3,0
2012-09-18 22:00	138	37	100	0,0	19,53	7,52	38,4	996,50	7,08	7,52	19,36	11,25	3,1	0,00	3,0
2012-09-18 22:30	129	37	100	0,0	19,43	7,52	38,4	996,50	7,08	7,52	19,26	11,25	2,2	0,00	3,0
2012-09-18 23:00	154	37	100	0,0	19,43	7,52	38,4	996,50	7,08	7,52	19,26	11,25	1,8	0,00	3,0
2012-09-18 23:30	149	37	100	0,0	19,43	7,52	38,4	996,50	7,08	7,52	19,26	11,25	1,6	0,00	3,0
2012-09-19 00:00	176	38	100	0,0	19,43	7,52	38,4	996,50	7,08	7,52	19,30	11,25	1,8	0,00	0,0
2012-09-19 00:30	190	38	100	0,0	19,53	7,42	38,4	996,50	6,98	7,42	19,40	11,15	0,0	0,00	0,0
2012-09-19 01:00	324	38	100	0,0	19,53	6,42	38,4	996,50	5,98	6,42	19,40	10,15	1,2	0,00	0,0
2012-09-19 01:30	325	37	100	0,0	19,53	5,62	38,4	996,50	5,18	5,62	19,36	9,35	0,0	0,00	0,0
2012-09-19 02:00	325	37	100	0,0	19,53	5,12	38,4	996,50	4,68	5,12	19,36	8,85	0,0	0,00	0,0
2012-09-19 02:30	325	37	100	0,0	19,53	4,82	38,4	996,50	4,38	4,82	19,36	8,55	0,0	0,00	0,0
2012-09-19 03:00	325	37	100	0,0	19,53	4,92	38,4	996,50	4,48	4,92	19,36	8,65	0,0	0,00	0,0
2012-09-19 03:30	334	37	100	0,0	19,43	4,82	38,4	996,50	4,38	4,82	19,26	8,55	0,0	0,00	0,0
2012-09-19 04:00	351	37	100	0,0	19,43	4,62	38,4	997,50	4,18	4,62	19,26	8,35	0,0	0,00	0,0
2012-09-19 04:30	8	37	100	0,0	19,33	4,52	38,4	996,50	4,08	4,52	19,16	8,25	0,0	0,00	0,0

Datum	Vindrikt °	Fukt inne Rh%	Fukt ute Rh%	Vindhast m/s	Temp in °C	Temp ute °C	Nb. Mån mm	Tryck Mbar	Dagpp °C	Kyleffekt °C	Vix inne °C	Vix ute °C	Vindby m/s	Korr lufttryck	Nederb./dygn mm
2012-09-19 05:00	9	37	100	0,0	19,33	4,62	38,4	996,50	4,18	4,62	19,16	8,35	0,0	0,00	0,0
2012-09-19 05:30	9	37	100	0,0	19,33	4,52	38,4	996,50	4,08	4,52	19,16	8,25	0,0	0,00	0,0
2012-09-19 06:00	5	37	100	0,0	19,23	4,62	38,4	996,50	4,18	4,62	19,06	8,35	0,0	0,00	0,0
2012-09-19 06:30	5	37	100	0,0	19,23	4,62	38,4	996,50	4,18	4,62	19,06	8,35	0,0	0,00	0,0
2012-09-19 07:00	5	37	100	0,0	19,13	4,82	38,4	996,50	4,38	4,82	18,96	8,55	0,0	0,00	0,0
2012-09-19 07:30	5	37	100	0,0	19,13	4,92	38,4	996,50	4,48	4,92	18,96	8,65	0,0	0,00	0,0
2012-09-19 08:00	351	37	100	0,0	19,13	5,12	38,4	996,50	4,68	5,12	18,96	8,85	0,0	0,00	0,0
2012-09-19 08:30	351	37	100	0,0	19,03	5,42	38,4	997,50	4,98	5,42	18,86	9,15	1,2	0,00	0,0
2012-09-19 09:00	351	37	100	0,0	19,03	5,72	38,4	996,50	5,28	5,72	18,86	9,45	1,6	0,00	0,0
2012-09-19 09:30	351	37	100	0,0	19,03	5,72	38,4	996,50	5,28	5,72	18,86	9,45	1,6	0,00	0,0
2012-09-19 10:00	331	37	100	0,0	19,03	6,12	38,4	997,50	5,68	6,12	18,86	9,85	1,6	0,00	0,0
2012-09-19 10:30	329	37	100	0,0	19,23	5,92	38,4	997,50	5,48	5,92	19,06	9,65	1,6	0,00	0,0
2012-09-19 11:00	356	37	100	0,0	19,43	5,62	38,4	997,50	5,18	5,62	19,26	9,35	1,8	0,00	0,0
2012-09-19 11:30	340	37	100	1,2	19,53	5,52	38,4	997,50	5,08	5,52	19,36	9,25	1,8	0,00	0,0
2012-09-19 12:00	351	37	100	0,0	19,53	5,52	38,4	997,50	5,08	5,52	19,36	9,25	1,4	0,00	0,0
2012-09-19 12:30	330	37	100	0,0	19,43	5,42	38,4	997,50	4,98	5,42	19,26	9,15	1,6	0,00	0,0
2012-09-19 13:00	351	37	100	0,0	19,43	5,42	38,4	997,50	4,98	5,42	19,26	9,15	1,2	0,00	0,0
2012-09-19 13:30	330	37	100	0,0	19,43	5,82	39,6	997,50	5,38	5,82	19,26	9,55	1,4	1,20	1,2
2012-09-19 14:00	323	37	100	0,0	19,43	5,62	39,6	997,50	5,18	5,62	19,26	9,35	1,4	1,20	1,2
2012-09-19 14:30	325	37	100	0,0	19,43	5,52	39,6	997,50	5,08	5,52	19,26	9,25	1,4	0,00	1,2
2012-09-19 15:00	333	37	100	0,0	19,43	5,42	39,6	997,50	4,98	5,42	19,26	9,15	1,4	0,00	1,2
2012-09-19 15:30	339	37	100	0,0	19,43	5,72	39,6	997,50	5,28	5,72	19,26	9,45	1,4	0,00	1,2
2012-09-19 16:00	325	37	100	0,0	19,33	5,82	40,8	997,50	5,38	5,82	19,16	9,55	1,8	1,20	2,4
2012-09-19 16:30	337	37	100	0,0	19,33	5,82	40,8	997,50	5,38	5,82	19,16	9,55	1,8	1,20	2,4
2012-09-19 17:00	313	37	100	0,0	19,33	5,42	40,8	997,50	4,98	5,42	19,16	9,15	2,2	0,00	2,4
2012-09-19 17:30	351	37	100	0,0	19,33	5,32	40,8	997,50	4,88	5,32	19,16	9,05	1,6	0,00	2,4
2012-09-19 18:00	5	37	100	0,0	19,33	5,02	40,8	997,50	4,58	5,02	19,16	8,75	1,6	0,00	2,4
2012-09-19 18:30	320	37	99	0,0	19,23	4,62	40,8	997,50	4,04	4,62	19,06	8,26	1,4	0,00	2,4
2012-09-19 19:00	313	37	99	0,0	19,23	4,52	40,8	997,50	3,94	4,52	19,06	8,16	1,4	0,00	2,4
2012-09-19 19:30	332	37	98	0,0	19,23	4,42	40,8	997,50	3,69	4,42	19,06	7,97	1,4	0,00	2,4
2012-09-19 20:00	324	37	99	0,0	19,23	4,32	40,8	998,51	3,74	4,32	19,06	7,96	0,0	0,00	2,4
2012-09-19 20:30	321	37	99	0,0	19,23	4,32	40,8	998,51	3,74	4,32	19,06	7,96	1,2	0,00	2,4
2012-09-19 21:00	351	37	98	0,0	19,13	4,12	40,8	998,51	3,39	4,12	18,96	7,67	1,6	0,00	2,4
2012-09-19 21:30	313	36	96	0,0	19,13	4,02	40,8	998,51	2,99	4,02	18,92	7,40	1,4	0,00	2,4
2012-09-19 22:00	318	36	96	0,0	19,13	3,92	40,8	998,51	2,89	3,92	18,92	7,30	1,2	0,00	2,4
2012-09-19 22:30	351	36	99	0,0	19,13	3,82	40,8	998,51	3,24	3,82	18,92	7,46	0,0	0,00	2,4
2012-09-19 23:00	333	36	100	0,0	19,13	3,82	40,8	998,51	3,39	3,82	18,92	7,55	0,0	0,00	2,4
2012-09-19 23:30	351	36	100	0,0	19,23	3,72	40,8	998,51	3,29	3,72	19,02	7,45	0,0	0,00	2,4
2012-09-20 00:00	330	36	100	0,0	19,23	3,82	40,8	998,51	3,39	3,82	19,02	7,55	1,2	0,00	0,0
2012-09-20 00:30	313	36	100	0,0	19,23	3,82	40,8	998,51	3,39	3,82	19,02	7,55	1,4	0,00	0,0
2012-09-20 01:00	329	36	100	0,0	19,13	3,82	40,8	998,51	3,39	3,82	18,92	7,55	2,0	0,00	0,0
2012-09-20 01:30	326	36	100	0,0	19,13	3,82	40,8	998,51	3,39	3,82	18,92	7,55	2,2	0,00	0,0
2012-09-20 02:00	311	36	100	0,0	19,13	3,92	40,8	998,51	3,49	3,92	18,92	7,65	2,6	0,00	0,0
2012-09-20 02:30	356	36	100	0,0	19,13	3,92	40,8	999,51	3,49	3,92	18,92	7,65	1,6	0,00	0,0
2012-09-20 03:00	292	36	99	0,0	19,13	3,82	40,8	998,51	3,24	3,82	18,92	7,46	2,2	0,00	0,0
2012-09-20 03:30	330	36	99	1,2	19,13	3,62	40,8	999,51	3,04	3,62	18,92	7,26	2,2	0,00	0,0

Datum	Vindrikt	Fukt inne	Fukt ute	Vindhast	Temp in	Temp ute	Nb. Mån	Tryck	Dagpp	Kyleffekt	Vix inne	Vix ute	Vindby	Korr lufttryck	Nederb./dygn
	°	Rh%	Rh%	m/s	°C	°C	mm	Mbar	°C	°C	°C	°C	m/s		mm
2012-09-20 04:00	329	36	99	0,0	19,03	3,52	40,8	999,51	2,94	3,52	18,82	7,16	2,6	0,00	0,0
2012-09-20 04:30	338	36	98	0,0	19,03	3,22	40,8	999,51	2,49	3,22	18,82	6,77	1,8	0,00	0,0
2012-09-20 05:00	328	36	98	0,0	18,93	3,12	40,8	999,51	2,39	3,12	18,72	6,67	1,4	0,00	0,0
2012-09-20 05:30	330	36	98	0,0	18,93	3,12	40,8	999,51	2,39	3,12	18,72	6,67	1,4	0,00	0,0
2012-09-20 06:00	328	36	98	0,0	18,93	3,12	40,8	999,51	2,39	3,12	18,72	6,67	1,2	0,00	0,0
2012-09-20 06:30	301	36	98	0,0	18,83	2,92	40,8	999,51	2,20	2,92	18,62	6,47	2,0	0,00	0,0
2012-09-20 07:00	335	36	99	0,0	18,83	2,82	40,8	999,51	2,24	2,82	18,62	6,46	1,2	0,00	0,0
2012-09-20 07:30	332	36	99	0,0	18,83	2,52	40,8	1000,51	1,94	2,52	18,62	6,16	1,4	0,00	0,0
2012-09-20 08:00	337	36	99	0,0	18,83	2,82	40,8	1000,51	2,24	2,82	18,62	6,46	1,6	0,00	0,0
2012-09-20 08:30	336	36	98	0,0	18,73	3,42	40,8	1000,51	2,69	3,42	18,52	6,97	1,6	0,00	0,0
2012-09-20 09:00	235	36	97	0,0	18,73	3,62	40,8	1001,51	2,74	3,62	18,52	7,09	0,0	0,00	0,0
2012-09-20 09:30	333	36	96	0,0	18,73	4,12	40,8	1001,51	3,09	4,12	18,52	7,50	1,6	0,00	0,0
2012-09-20 10:00	328	36	94	0,0	18,83	4,32	40,8	1001,51	2,98	4,32	18,62	7,54	2,0	0,00	0,0
2012-09-20 10:30	326	36	93	0,0	19,03	4,42	40,8	1001,51	2,92	4,42	18,82	7,55	1,6	0,00	0,0
2012-09-20 11:00	339	36	91	0,0	19,23	4,82	40,8	1002,51	3,00	4,82	19,02	7,79	1,8	0,00	0,0
2012-09-20 11:30	321	36	83	0,0	19,23	5,62	40,8	1002,51	2,44	5,62	19,02	7,97	2,6	0,00	0,0
2012-09-20 12:00	298	36	84	1,2	19,23	5,82	40,8	1002,51	2,81	5,82	19,02	8,25	2,4	0,00	0,0
2012-09-20 12:30	327	36	79	1,2	19,23	7,22	40,8	1002,51	3,27	7,22	19,02	9,28	2,6	0,00	0,0
2012-09-20 13:00	320	36	75	1,4	19,13	6,92	40,8	1003,51	2,22	6,92	18,92	8,70	3,3	0,00	0,0
2012-09-20 13:30	309	36	74	0,0	19,13	6,92	40,8	1003,51	2,03	6,92	18,92	8,63	3,1	0,00	0,0
2012-09-20 14:00	307	36	76	0,0	19,13	7,32	40,8	1003,51	2,80	7,32	18,92	9,17	2,2	0,00	0,0
2012-09-20 14:30	327	36	82	2,4	19,13	7,12	40,8	1003,51	3,73	5,70	18,92	9,40	2,8	0,00	0,0
2012-09-20 15:00	2	36	75	0,0	19,03	6,92	40,8	1003,51	2,22	6,92	18,82	8,70	2,4	0,00	0,0
2012-09-20 15:30	351	36	75	1,4	19,03	7,42	40,8	1003,51	2,70	7,42	18,82	9,20	3,0	0,00	0,0
2012-09-20 16:00	339	36	72	1,4	18,93	7,12	40,8	1004,51	1,82	7,12	18,72	8,69	2,8	0,00	0,0
2012-09-20 16:30	356	36	79	0,0	18,93	6,82	40,8	1004,51	2,89	6,82	18,72	8,88	3,0	0,00	0,0
2012-09-20 17:00	304	36	77	2,2	18,93	7,32	40,8	1004,51	2,99	7,32	18,72	9,24	3,5	0,00	0,0
2012-09-20 17:30	314	36	74	1,2	19,03	7,22	40,8	1004,51	2,32	7,22	18,82	8,93	4,1	0,00	0,0
2012-09-20 18:00	327	36	75	0,0	19,03	6,82	40,8	1005,51	2,13	6,82	18,82	8,60	2,6	0,00	0,0
2012-09-20 18:30	327	36	78	1,8	18,93	6,32	40,8	1005,51	2,22	6,32	18,72	8,31	3,1	0,00	0,0
2012-09-20 19:00	337	36	82	0,0	18,93	5,62	40,8	1005,51	2,27	5,62	18,72	7,90	2,6	0,00	0,0
2012-09-20 19:30	340	36	86	0,0	18,93	5,02	40,8	1006,51	2,37	5,02	18,72	7,60	0,0	0,00	0,0
2012-09-20 20:00	333	36	90	0,0	18,93	4,52	40,8	1006,51	2,54	4,52	18,72	7,41	0,0	0,00	0,0
2012-09-20 20:30	334	36	91	0,0	18,93	4,02	40,8	1006,51	2,21	4,02	18,72	6,99	1,6	0,00	0,0
2012-09-20 21:00	334	36	92	0,0	19,03	3,52	40,8	1006,51	1,88	3,52	18,82	6,57	2,6	0,00	0,0
2012-09-20 21:30	334	36	94	0,0	19,03	3,32	40,8	1007,51	1,99	3,32	18,82	6,54	0,0	0,00	0,0
2012-09-20 22:00	334	36	95	0,0	19,03	3,32	40,8	1007,51	2,14	3,32	18,82	6,62	0,0	0,00	0,0
2012-09-20 22:30	334	36	96	0,0	19,03	3,12	40,8	1007,51	2,10	3,12	18,82	6,50	0,0	0,00	0,0
2012-09-20 23:00	334	36	97	0,0	19,03	3,02	40,8	1007,51	2,15	3,02	18,82	6,49	0,0	0,00	0,0
2012-09-20 23:30	334	36	97	0,0	19,03	2,92	40,8	1007,51	2,05	2,92	18,82	6,39	0,0	0,00	0,0
2012-09-21 00:00	334	36	97	0,0	19,03	2,62	40,8	1008,51	1,75	2,62	18,82	6,09	0,0	0,00	0,0
2012-09-21 00:30	334	36	98	0,0	19,13	2,32	40,8	1008,51	1,60	2,32	18,92	5,87	0,0	0,00	0,0
2012-09-21 01:00	338	36	99	0,0	19,13	2,32	40,8	1008,51	1,74	2,32	18,92	5,96	0,0	0,00	0,0
2012-09-21 01:30	338	36	100	0,0	19,13	2,22	40,8	1008,51	1,79	2,22	18,92	5,95	0,0	0,00	0,0
2012-09-21 02:00	338	36	100	0,0	19,13	2,42	40,8	1008,51	1,99	2,42	18,92	6,15	0,0	0,00	0,0
2012-09-21 02:30	338	36	100	0,0	19,13	2,52	40,8	1009,51	2,09	2,52	18,92	6,25	0,0	0,00	0,0

Datum	Vindrikt °	Fukt inne Rh%	Fukt ute Rh%	Vindhast m/s	Temp in °C	Temp ute °C	Nb. Mån mm	Tryck Mbar	Dagpp °C	Kyleffekt °C	Vix inne °C	Vix ute °C	Vindby m/s	Korr lufttryck	Nederb./dygn mm
2012-09-21 03:00	338	36	100	0,0	19,03	2,62	40,8	1009,51	2,19	2,62	18,82	6,35	0,0	0,00	0,0
2012-09-21 03:30	338	36	100	0,0	19,03	2,52	40,8	1009,51	2,09	2,52	18,82	6,25	0,0	0,00	0,0
2012-09-21 04:00	338	36	100	0,0	18,93	2,62	40,8	1009,51	2,19	2,62	18,72	6,35	0,0	0,00	0,0
2012-09-21 04:30	338	36	100	0,0	18,93	2,72	40,8	1009,51	2,29	2,72	18,72	6,45	0,0	0,00	0,0
2012-09-21 05:00	338	36	100	0,0	18,83	2,82	40,8	1009,51	2,39	2,82	18,62	6,55	0,0	0,00	0,0
2012-09-21 05:30	338	36	100	0,0	18,83	2,92	40,8	1009,51	2,49	2,92	18,62	6,65	0,0	0,00	0,0
2012-09-21 06:00	338	36	100	0,0	18,83	3,02	40,8	1010,51	2,59	3,02	18,62	6,75	0,0	0,00	0,0
2012-09-21 06:30	338	36	100	0,0	18,83	3,02	40,8	1010,51	2,59	3,02	18,62	6,75	0,0	0,00	0,0
2012-09-21 07:00	338	36	100	0,0	18,83	3,02	40,8	1010,51	2,59	3,02	18,62	6,75	0,0	0,00	0,0
2012-09-21 07:30	338	36	100	0,0	18,73	3,22	40,8	1010,51	2,79	3,22	18,52	6,95	0,0	0,00	0,0
2012-09-21 08:00	330	36	100	0,0	18,73	3,22	40,8	1010,51	2,79	3,22	18,52	6,95	0,0	0,00	0,0
2012-09-21 08:30	337	36	100	0,0	18,73	3,82	40,8	1010,51	3,39	3,82	18,52	7,55	1,2	0,00	0,0
2012-09-21 09:00	337	36	98	0,0	18,73	4,32	40,8	1011,51	3,59	4,32	18,52	7,87	1,4	0,00	0,0
2012-09-21 09:30	332	36	96	0,0	18,63	4,92	40,8	1011,51	3,88	4,92	18,42	8,30	1,8	0,00	0,0
2012-09-21 10:00	320	36	88	1,4	18,63	5,52	40,8	1011,51	3,20	5,52	18,42	8,25	2,4	0,00	0,0
2012-09-21 10:30	333	36	85	1,2	18,93	5,82	40,8	1012,51	2,99	5,82	18,72	8,32	2,6	0,00	0,0
2012-09-21 11:00	288	36	81	0,0	19,03	6,12	40,8	1012,51	2,57	6,12	18,82	8,32	3,0	0,00	0,0
2012-09-21 11:30	324	36	81	0,0	19,13	6,52	40,8	1012,51	2,96	6,52	18,92	8,72	3,3	0,00	0,0
2012-09-21 12:00	327	36	78	1,2	19,13	6,62	40,8	1012,51	2,51	6,62	18,92	8,61	2,4	0,00	0,0
2012-09-21 12:30	329	36	77	1,2	19,03	6,82	40,8	1012,51	2,51	6,82	18,82	8,74	3,0	0,00	0,0
2012-09-21 13:00	316	36	78	0,0	19,03	7,12	40,8	1013,51	2,99	7,12	18,82	9,11	1,6	0,00	0,0
2012-09-21 13:30	328	36	77	0,0	19,03	7,42	40,8	1013,51	3,09	7,42	18,82	9,34	1,8	0,00	0,0
2012-09-21 14:00	320	36	74	1,2	19,03	7,42	40,8	1013,51	2,51	7,42	18,82	9,13	1,8	0,00	0,0
2012-09-21 14:30	295	36	76	0,0	19,03	7,52	40,8	1013,51	3,00	7,52	18,82	9,37	2,0	0,00	0,0
2012-09-21 15:00	339	36	76	0,0	19,03	7,52	40,8	1013,51	3,00	7,52	18,82	9,37	1,6	0,00	0,0
2012-09-21 15:30	323	36	74	0,0	19,03	7,62	40,8	1013,51	2,70	7,62	18,82	9,33	2,2	0,00	0,0
2012-09-21 16:00	330	36	78	0,0	19,13	7,52	40,8	1013,51	3,38	7,52	18,92	9,51	2,0	0,00	0,0
2012-09-21 16:30	320	36	75	0,0	19,13	7,82	40,8	1013,51	3,09	7,82	18,92	9,60	1,8	0,00	0,0
2012-09-21 17:00	327	36	71	0,0	19,13	8,12	40,8	1013,51	2,57	8,12	18,92	9,63	1,8	0,00	0,0
2012-09-21 17:30	341	36	74	0,0	19,13	7,22	40,8	1013,51	2,32	7,22	18,92	8,93	2,2	0,00	0,0
2012-09-21 18:00	324	36	76	0,0	19,13	6,82	40,8	1013,51	2,32	6,82	18,92	8,67	0,0	0,00	0,0
2012-09-21 18:30	324	36	78	0,0	19,13	6,12	40,8	1014,51	2,02	6,12	18,92	8,11	0,0	0,00	0,0
2012-09-21 19:00	324	36	81	0,0	19,13	5,42	40,8	1014,51	1,89	5,42	18,92	7,62	0,0	0,00	0,0
2012-09-21 19:30	324	36	83	0,0	19,13	4,62	40,8	1014,51	1,47	4,62	18,92	6,97	0,0	0,00	0,0
2012-09-21 20:00	11	36	87	0,0	19,13	4,42	40,8	1014,51	1,95	4,42	18,92	7,07	0,0	0,00	0,0
2012-09-21 20:30	3	36	89	0,0	19,13	3,82	40,8	1014,51	1,69	3,82	18,92	6,63	1,2	0,00	0,0
2012-09-21 21:00	8	36	90	0,0	19,13	3,92	40,8	1015,51	1,95	3,92	18,92	6,81	0,0	0,00	0,0
2012-09-21 21:30	8	36	91	0,0	19,13	3,42	40,8	1015,51	1,62	3,42	18,92	6,39	0,0	0,00	0,0
2012-09-21 22:00	7	36	92	0,0	19,13	2,92	40,8	1015,51	1,28	2,92	18,92	5,97	0,0	0,00	0,0
2012-09-21 22:30	7	36	93	0,0	19,13	2,82	40,8	1015,51	1,34	2,82	18,92	5,95	0,0	0,00	0,0
2012-09-21 23:00	4	36	93	0,0	19,03	2,62	40,8	1015,51	1,14	2,62	18,82	5,75	0,0	0,00	0,0
2012-09-21 23:30	4	36	92	0,0	19,03	1,82	40,8	1015,51	0,20	1,82	18,82	4,87	0,0	0,00	0,0
2012-09-22 00:00	7	36	98	0,0	19,03	2,22	40,8	1015,51	1,50	2,22	18,82	5,77	0,0	0,00	0,0
2012-09-22 00:30	8	36	99	0,0	19,13	2,12	40,8	1015,51	1,55	2,12	18,92	5,76	1,2	0,00	0,0
2012-09-22 01:00	8	36	95	0,0	19,13	1,02	40,8	1015,51	-0,14	1,02	18,92	4,32	0,0	0,00	0,0
2012-09-22 01:30	8	36	96	0,0	19,23	0,31	40,8	1015,51	-0,68	0,31	19,02	3,70	0,0	0,00	0,0

Datum	Vindrikt °	Fukt inne Rh%	Fukt ute Rh%	Vindhast m/s	Temp in °C	Temp ute °C	Nb. Mån mm	Tryck Mbar	Dagpp °C	Kyleffekt °C	Vix inne °C	Vix ute °C	Vindby m/s	Korr lufttryck	Nederb./dygn mm
2012-09-22 02:00	8	36	98	0,0	19,23	0,72	40,8	1015,51	0,01	0,72	19,02	4,27	0,0	0,00	0,0
2012-09-22 02:30	8	36	98	0,0	19,23	-0,39	40,8	1015,51	-1,09	-0,39	19,02	3,17	0,0	0,00	0,0
2012-09-22 03:00	8	36	100	0,0	19,23	0,41	40,8	1015,51	-0,01	0,41	19,02	4,14	0,0	0,00	0,0
2012-09-22 03:30	8	36	99	0,0	19,23	-0,59	40,8	1015,51	-1,15	-0,59	19,02	3,06	0,0	0,00	0,0
2012-09-22 04:00	8	36	100	0,0	19,23	-0,89	40,8	1015,51	-1,30	-0,89	19,02	2,84	0,0	0,00	0,0
2012-09-22 04:30	8	36	100	0,0	19,23	0,21	40,8	1015,51	-0,21	0,21	19,02	3,94	0,0	0,00	0,0
2012-09-22 05:00	8	36	100	0,0	19,23	0,41	40,8	1015,51	-0,01	0,41	19,02	4,14	0,0	0,00	0,0
2012-09-22 05:30	8	36	100	0,0	19,13	-0,29	40,8	1015,51	-0,70	-0,29	18,92	3,44	0,0	0,00	0,0
2012-09-22 06:00	8	36	100	0,0	19,13	-0,39	40,8	1015,51	-0,80	-0,39	18,92	3,34	0,0	0,00	0,0
2012-09-22 06:30	6	36	100	0,0	19,13	1,02	40,8	1015,51	0,59	1,02	18,92	4,75	0,0	0,00	0,0
2012-09-22 07:00	6	36	100	0,0	19,03	0,41	40,8	1015,51	-0,01	0,41	18,82	4,14	0,0	0,00	0,0
2012-09-22 07:30	6	36	100	0,0	19,03	0,61	40,8	1015,51	0,19	0,61	18,82	4,34	0,0	0,00	0,0
2012-09-22 08:00	6	36	100	0,0	18,93	1,42	40,8	1015,51	0,99	1,42	18,72	5,15	0,0	0,00	0,0
2012-09-22 08:30	8	36	100	0,0	18,93	2,12	40,8	1015,51	1,69	2,12	18,72	5,85	0,0	0,00	0,0
2012-09-22 09:00	356	36	98	0,0	18,93	2,92	40,8	1015,51	2,20	2,92	18,72	6,47	0,0	0,00	0,0
2012-09-22 09:30	5	36	96	0,0	18,93	3,62	40,8	1016,51	2,59	3,62	18,72	7,00	0,0	0,00	0,0
2012-09-22 10:00	8	36	89	0,0	18,93	4,22	40,8	1015,51	2,09	4,22	18,72	7,03	0,0	0,00	0,0
2012-09-22 10:30	0	36	85	0,0	19,23	4,72	40,8	1016,51	1,91	4,72	19,02	7,22	1,6	0,00	0,0
2012-09-22 11:00	63	36	79	0,0	19,33	5,22	40,8	1016,51	1,34	5,22	19,12	7,28	1,4	0,00	0,0
2012-09-22 11:30	64	36	78	0,0	19,43	5,42	40,8	1016,51	1,34	5,42	19,22	7,41	2,0	0,00	0,0
2012-09-22 12:00	7	36	77	0,0	19,43	5,52	40,8	1016,51	1,25	5,52	19,22	7,44	2,2	0,00	0,0
2012-09-22 12:30	7	36	77	1,6	19,43	6,12	40,8	1016,51	1,83	6,12	19,22	8,04	2,2	0,00	0,0
2012-09-22 13:00	1	36	75	0,0	19,33	6,32	40,8	1015,51	1,64	6,32	19,12	8,10	2,0	0,00	0,0
2012-09-22 13:30	334	36	74	0,0	19,33	6,72	40,8	1015,51	1,83	6,72	19,12	8,43	2,0	0,00	0,0
2012-09-22 14:00	0	36	70	0,0	19,33	7,12	40,8	1015,51	1,41	7,12	19,12	8,56	2,6	0,00	0,0
2012-09-22 14:30	356	36	71	0,0	19,33	7,42	40,8	1015,51	1,90	7,42	19,12	8,93	2,0	0,00	0,0
2012-09-22 15:00	1	36	69	0,0	19,33	7,42	40,8	1015,51	1,48	7,42	19,12	8,80	2,0	0,00	0,0
2012-09-22 15:30	4	36	68	0,0	19,33	7,62	40,8	1015,51	1,46	7,62	19,12	8,94	2,8	0,00	0,0
2012-09-22 16:00	356	36	68	2,2	19,23	8,32	40,8	1015,51	2,13	8,32	19,02	9,64	2,2	0,00	0,0
2012-09-22 16:30	29	36	71	0,0	19,23	7,12	40,8	1015,51	1,61	7,12	19,02	8,63	2,0	0,00	0,0
2012-09-22 17:00	8	36	70	0,0	19,23	7,62	40,8	1015,51	1,89	7,62	19,02	9,06	1,4	0,00	0,0
2012-09-22 17:30	6	36	74	0,0	19,13	6,82	40,8	1015,51	1,93	6,82	18,92	8,53	1,2	0,00	0,0
2012-09-22 18:00	356	36	68	0,0	19,13	7,32	40,8	1015,51	1,18	7,32	18,92	8,63	1,4	0,00	0,0
2012-09-22 18:30	356	36	75	0,0	19,13	6,42	40,8	1015,51	1,74	6,42	18,92	8,20	0,0	0,00	0,0
2012-09-22 19:00	6	36	80	0,0	19,13	5,42	40,8	1015,51	1,71	5,42	18,92	7,55	1,2	0,00	0,0
2012-09-22 19:30	356	36	82	0,0	19,03	4,92	40,8	1015,51	1,58	4,92	18,82	7,20	1,8	0,00	0,0
2012-09-22 20:00	2	36	84	1,2	19,03	4,52	40,8	1015,51	1,54	4,52	18,82	6,94	2,0	0,00	0,0
2012-09-22 20:30	356	36	85	0,0	19,03	4,22	40,8	1016,51	1,42	4,22	18,82	6,72	1,4	0,00	0,0
2012-09-22 21:00	356	36	86	0,0	19,03	4,22	40,8	1015,51	1,59	4,22	18,82	6,80	1,4	0,00	0,0
2012-09-22 21:30	351	36	86	0,0	19,03	4,32	40,8	1015,51	1,69	4,32	18,82	6,90	1,8	0,00	0,0
2012-09-22 22:00	356	36	85	0,0	19,03	4,42	40,8	1015,51	1,62	4,42	18,82	6,92	1,4	0,00	0,0
2012-09-22 22:30	356	36	86	0,0	19,03	4,42	40,8	1015,51	1,79	4,42	18,82	7,00	1,4	0,00	0,0
2012-09-22 23:00	10	36	87	0,0	19,03	4,22	40,8	1015,51	1,76	4,22	18,82	6,87	1,2	0,00	0,0
2012-09-22 23:30	356	36	87	0,0	19,33	4,22	40,8	1016,51	1,76	4,22	19,12	6,87	1,2	0,00	0,0
2012-09-23 00:00	3	36	85	0,0	19,43	4,32	40,8	1016,51	1,52	4,32	19,22	6,82	1,6	0,00	0,0
2012-09-23 00:30	356	36	86	0,0	19,53	4,22	40,8	1016,51	1,59	4,22	19,32	6,80	1,6	0,00	0,0

Datum	Vindrikt °	Fukt inne Rh%	Fukt ute Rh%	Vindhast m/s	Temp in °C	Temp ute °C	Nb. Mån mm	Tryck Mbar	Dagpp °C	Kyleffekt °C	Vix inne °C	Vix ute °C	Vindby m/s	Korr lufttryck	Nederb./dygn mm
2012-09-23 01:00	1	36	86	0,0	19,63	4,22	40,8	1015,51	1,59	4,22	19,42	6,80	1,6	0,00	0,0
2012-09-23 01:30	356	36	85	0,0	19,63	4,12	40,8	1016,51	1,32	4,12	19,42	6,62	1,6	0,00	0,0
2012-09-23 02:00	6	36	86	0,0	19,63	4,12	40,8	1015,51	1,49	4,12	19,42	6,70	1,4	0,00	0,0
2012-09-23 02:30	356	36	86	1,4	19,63	4,02	40,8	1015,51	1,39	4,02	19,42	6,60	2,0	0,00	0,0
2012-09-23 03:00	345	36	87	0,0	19,63	3,92	40,8	1015,51	1,46	3,92	19,42	6,57	2,6	0,00	0,0
2012-09-23 03:30	351	36	87	0,0	19,63	3,82	40,8	1015,51	1,36	3,82	19,42	6,47	1,4	0,00	0,0
2012-09-23 04:00	335	36	87	0,0	19,53	3,72	40,8	1015,51	1,27	3,72	19,32	6,37	1,2	0,00	0,0
2012-09-23 04:30	351	37	88	0,0	19,53	3,62	40,8	1016,51	1,33	3,62	19,36	6,35	1,2	0,00	0,0
2012-09-23 05:00	356	37	89	0,0	19,43	3,52	40,8	1015,51	1,40	3,52	19,26	6,33	1,4	0,00	0,0
2012-09-23 05:30	356	37	89	0,0	19,43	3,42	40,8	1015,51	1,30	3,42	19,26	6,23	1,4	0,00	0,0
2012-09-23 06:00	2	37	89	0,0	19,33	3,42	40,8	1015,51	1,30	3,42	19,16	6,23	1,8	0,00	0,0
2012-09-23 06:30	3	37	89	0,0	19,33	3,52	40,8	1015,51	1,40	3,52	19,16	6,33	1,6	0,00	0,0
2012-09-23 07:00	110	37	88	0,0	19,33	3,42	40,8	1016,51	1,14	3,42	19,16	6,15	1,4	0,00	0,0
2012-09-23 07:30	356	37	89	0,0	19,33	3,12	40,8	1016,51	1,00	3,12	19,16	5,93	1,8	0,00	0,0
2012-09-23 08:00	5	38	89	0,0	19,33	3,12	40,8	1016,51	1,00	3,12	19,20	5,93	1,4	0,00	0,0
2012-09-23 08:30	3	38	90	0,0	19,33	3,02	40,8	1016,51	1,07	3,02	19,20	5,91	1,4	0,00	0,0
2012-09-23 09:00	356	38	85	0,0	19,23	4,32	40,8	1016,51	1,52	4,32	19,10	6,82	2,0	0,00	0,0
2012-09-23 09:30	1	38	79	0,0	19,23	5,12	40,8	1016,51	1,24	5,12	19,10	7,18	2,2	0,00	0,0
2012-09-23 10:00	33	38	76	0,0	19,23	6,12	40,8	1016,51	1,64	6,12	19,10	7,97	2,2	0,00	0,0
2012-09-23 10:30	96	38	74	0,0	19,43	6,62	40,8	1016,51	1,74	6,62	19,30	8,33	2,2	0,00	0,0
2012-09-23 11:00	338	37	75	0,0	19,63	6,82	40,8	1016,51	2,13	6,82	19,46	8,60	2,0	0,00	0,0
2012-09-23 11:30	2	37	73	0,0	19,73	7,32	40,8	1016,51	2,21	7,32	19,56	8,96	2,0	0,00	0,0
2012-09-23 12:00	356	37	71	0,0	19,63	7,62	40,8	1016,51	2,09	7,62	19,46	9,13	2,0	0,00	0,0
2012-09-23 12:30	77	37	68	0,0	19,63	8,22	40,8	1016,51	2,03	8,22	19,46	9,54	1,6	0,00	0,0
2012-09-23 13:00	351	37	64	1,6	19,63	8,92	40,8	1016,51	1,81	8,92	19,46	9,99	1,8	0,00	0,0
2012-09-23 13:30	356	37	65	0,0	19,53	8,62	40,8	1016,51	1,75	8,62	19,36	9,75	1,8	0,00	0,0
2012-09-23 14:00	2	37	60	1,2	19,53	9,22	40,8	1015,51	1,15	9,22	19,36	10,05	2,0	0,00	0,0
2012-09-23 14:30	8	37	57	1,8	19,53	9,32	40,8	1015,51	0,49	9,32	19,36	9,98	2,4	0,00	0,0
2012-09-23 15:00	336	37	55	0,0	19,43	9,32	40,8	1015,51	-0,03	9,32	19,26	9,87	2,4	0,00	0,0
2012-09-23 15:30	97	37	58	0,0	19,43	9,42	40,8	1015,51	0,84	9,42	19,26	10,14	2,2	0,00	0,0
2012-09-23 16:00	1	37	54	0,0	19,33	9,62	40,8	1015,51	-0,02	9,62	19,16	10,12	2,4	0,00	0,0
2012-09-23 16:30	96	37	56	0,0	19,33	9,62	40,8	1015,51	0,51	9,62	19,16	10,23	2,0	0,00	0,0
2012-09-23 17:00	11	37	54	0,0	19,33	9,42	40,8	1015,51	-0,21	9,42	19,16	9,92	1,4	0,00	0,0
2012-09-23 17:30	0	37	58	0,0	19,33	8,82	40,8	1015,51	0,28	8,82	19,16	9,54	1,2	0,00	0,0
2012-09-23 18:00	5	37	61	0,0	19,33	8,42	40,8	1015,51	0,64	8,42	19,16	9,31	0,0	0,00	0,0
2012-09-23 18:30	5	37	64	0,0	19,33	7,82	40,8	1015,51	0,77	7,82	19,16	8,89	0,0	0,00	0,0
2012-09-23 19:00	5	37	74	0,0	19,23	5,82	40,8	1015,51	0,97	5,82	19,06	7,53	0,0	0,00	0,0
2012-09-23 19:30	5	37	77	0,0	19,23	5,12	40,8	1015,51	0,87	5,12	19,06	7,03	0,0	0,00	0,0
2012-09-23 20:00	356	37	77	0,0	19,23	5,42	40,8	1015,51	1,16	5,42	19,06	7,34	0,0	0,00	0,0
2012-09-23 20:30	356	37	73	0,0	19,13	5,32	40,8	1015,51	0,29	5,32	18,96	6,96	0,0	0,00	0,0
2012-09-23 21:00	5	37	75	0,0	19,13	4,82	40,8	1015,51	0,20	4,82	18,96	6,60	1,4	0,00	0,0
2012-09-23 21:30	356	37	76	0,0	19,13	4,52	40,8	1015,51	0,10	4,52	18,96	6,36	1,4	0,00	0,0
2012-09-23 22:00	336	37	79	0,0	19,13	4,12	40,8	1015,51	0,27	4,12	18,96	6,18	1,6	0,00	0,0
2012-09-23 22:30	356	37	80	0,0	19,03	4,12	40,8	1015,51	0,45	4,12	18,86	6,25	1,8	0,00	0,0
2012-09-23 23:00	5	37	81	0,0	19,03	4,12	40,8	1015,51	0,63	4,12	18,86	6,32	2,0	0,00	0,0
2012-09-23 23:30	334	37	81	0,0	19,03	4,12	40,8	1015,51	0,63	4,12	18,86	6,32	2,0	0,00	0,0

Datum	Vindrikt °	Fukt inne Rh%	Fukt ute Rh%	Vindhast m/s	Temp in °C	Temp ute °C	Nb. Mån mm	Tryck Mbar	Dagpp °C	Kyleffekt °C	Vix inne °C	Vix ute °C	Vindby m/s	Korr lufttryck	Nederb./dygn mm
2012-09-24 00:00	356	37	82	1,2	19,03	3,82	40,8	1015,51	0,51	3,82	18,86	6,09	1,6	0,00	0,0
2012-09-24 00:30	356	37	82	2,2	19,13	3,72	40,8	1015,51	0,42	3,72	18,96	5,99	2,2	0,00	0,0
2012-09-24 01:00	356	37	86	1,4	19,13	3,12	40,8	1015,51	0,51	3,12	18,96	5,70	2,8	0,00	0,0
2012-09-24 01:30	339	37	86	1,4	19,23	3,02	40,8	1015,51	0,41	3,02	19,06	5,60	2,2	0,00	0,0
2012-09-24 02:00	1	37	87	1,2	19,33	2,72	40,8	1015,51	0,29	2,72	19,16	5,37	1,6	0,00	0,0
2012-09-24 02:30	331	37	84	0,0	19,33	3,02	40,8	1015,51	0,08	3,02	19,16	5,44	2,2	0,00	0,0
2012-09-24 03:00	356	37	85	0,0	19,33	2,82	40,8	1015,51	0,05	2,82	19,16	5,32	1,6	0,00	0,0
2012-09-24 03:30	4	37	86	0,0	19,23	2,12	40,8	1015,51	-0,47	2,12	19,06	4,70	0,0	0,00	0,0
2012-09-24 04:00	4	37	89	0,0	19,13	2,02	40,8	1015,51	-0,08	2,02	18,96	4,83	1,4	0,00	0,0
2012-09-24 04:30	351	37	87	0,0	19,13	1,22	40,8	1015,51	-1,19	1,22	18,96	3,87	0,0	0,00	0,0
2012-09-24 05:00	356	37	93	0,0	19,03	0,41	40,8	1015,51	-1,03	0,41	18,86	3,55	0,0	0,00	0,0
2012-09-24 05:30	356	37	92	0,0	18,93	1,72	40,8	1014,51	0,10	1,72	18,76	4,77	1,2	0,00	0,0
2012-09-24 06:00	3	37	90	0,0	18,93	1,92	40,8	1014,51	-0,02	1,92	18,76	4,81	1,2	0,00	0,0
2012-09-24 06:30	3	37	89	0,0	18,93	0,72	40,8	1014,51	-1,36	0,72	18,76	3,53	0,0	0,00	0,0
2012-09-24 07:00	3	37	91	0,0	18,83	0,01	40,8	1014,51	-1,73	0,01	18,66	2,99	0,0	0,00	0,0
2012-09-24 07:30	3	36	94	0,0	18,83	0,31	40,8	1014,51	-0,98	0,31	18,62	3,53	0,0	0,00	0,0
2012-09-24 08:00	356	36	90	0,0	18,73	2,42	40,8	1015,51	0,48	2,42	18,52	5,31	1,2	0,00	0,0
2012-09-24 08:30	5	36	89	0,0	18,73	2,12	40,8	1014,51	0,02	2,12	18,52	4,93	0,0	0,00	0,0
2012-09-24 09:00	5	36	90	0,0	18,73	2,72	40,8	1014,51	0,77	2,72	18,52	5,61	0,0	0,00	0,0
2012-09-24 09:30	335	36	92	0,0	18,73	3,32	40,8	1014,51	1,68	3,32	18,52	6,37	0,0	0,00	0,0
2012-09-24 10:00	339	36	75	0,0	18,83	5,32	40,8	1014,51	0,68	5,32	18,62	7,10	1,4	0,00	0,0
2012-09-24 10:30	356	37	70	0,0	19,03	6,12	40,8	1014,51	0,45	6,12	18,86	7,56	1,8	0,00	0,0
2012-09-24 11:00	356	36	69	0,0	19,23	6,52	40,8	1014,51	0,63	6,52	19,02	7,90	1,4	0,00	0,0
2012-09-24 11:30	239	36	65	0,0	19,33	7,32	40,8	1014,51	0,52	7,32	19,12	8,45	2,0	0,00	0,0
2012-09-24 12:00	356	36	60	1,2	19,33	8,12	40,8	1014,51	0,11	8,12	19,12	8,95	1,8	0,00	0,0
2012-09-24 12:30	197	36	58	0,0	19,33	8,62	40,8	1014,51	0,09	8,62	19,12	9,34	2,0	0,00	0,0
2012-09-24 13:00	356	36	58	0,0	19,23	8,62	40,8	1014,51	0,09	8,62	19,02	9,34	1,8	0,00	0,0
2012-09-24 13:30	351	36	59	0,0	19,23	8,62	40,8	1014,51	0,34	8,62	19,02	9,39	1,6	0,00	0,0
2012-09-24 14:00	356	36	59	1,2	19,23	8,72	40,8	1014,51	0,43	8,72	19,02	9,49	2,8	0,00	0,0
2012-09-24 14:30	8	36	57	0,0	19,13	8,72	40,8	1014,51	-0,07	8,72	18,92	9,38	2,4	0,00	0,0
2012-09-24 15:00	8	36	59	0,0	19,13	8,62	40,8	1014,51	0,34	8,62	18,92	9,39	2,2	0,00	0,0
2012-09-24 15:30	2	36	59	0,0	19,13	8,32	40,8	1014,51	0,06	8,32	18,92	9,09	2,0	0,00	0,0
2012-09-24 16:00	351	37	62	1,6	19,13	8,12	40,8	1014,51	0,59	8,12	18,96	9,07	1,8	0,00	0,0
2012-09-24 16:30	356	37	63	0,0	19,03	8,12	40,8	1013,51	0,82	8,12	18,86	9,13	1,8	0,00	0,0
2012-09-24 17:00	0	37	68	0,0	19,03	8,02	40,8	1013,51	1,84	8,02	18,86	9,34	1,4	0,00	0,0
2012-09-24 17:30	0	37	72	0,0	19,03	7,72	40,8	1013,51	2,39	7,72	18,86	9,30	1,2	0,00	0,0
2012-09-24 18:00	351	37	72	0,0	19,03	7,32	40,8	1013,51	2,01	7,32	18,86	8,89	0,0	0,00	0,0
2012-09-24 18:30	26	37	73	0,0	19,03	7,02	40,8	1013,51	1,92	7,02	18,86	8,66	0,0	0,00	0,0
2012-09-24 19:00	336	37	75	0,0	19,13	6,32	40,8	1013,51	1,64	6,32	18,96	8,10	0,0	0,00	0,0
2012-09-24 19:30	275	37	78	0,0	19,13	5,82	40,8	1013,51	1,73	5,82	18,96	7,81	0,0	0,00	0,0
2012-09-24 20:00	289	37	79	0,0	19,13	5,72	40,8	1013,51	1,82	5,72	18,96	7,78	0,0	0,00	0,0
2012-09-24 20:30	15	37	80	0,0	19,13	5,42	40,8	1013,51	1,71	5,42	18,96	7,55	0,0	0,00	0,0
2012-09-24 21:00	316	37	81	0,0	19,13	5,32	40,8	1013,51	1,80	5,32	18,96	7,52	0,0	0,00	0,0
2012-09-24 21:30	292	37	83	0,0	19,13	5,02	40,8	1013,51	1,86	5,02	18,96	7,37	0,0	0,00	0,0
2012-09-24 22:00	304	37	85	0,0	19,13	4,72	40,8	1013,51	1,91	4,72	18,96	7,22	0,0	0,00	0,0
2012-09-24 22:30	284	37	88	0,0	19,13	4,32	40,8	1013,51	2,02	4,32	18,96	7,05	0,0	0,00	0,0

Datum	Vindrikt °	Fukt inne Rh%	Fukt ute Rh%	Vindhast m/s	Temp in °C	Temp ute °C	Nb. Mån mm	Tryck Mbar	Dagpp °C	Kyleffekt °C	Vix inne °C	Vix ute °C	Vindby m/s	Korr lufttryck	Nederb./dygn mm
2012-09-24 23:00	98	37	90	0,0	19,23	3,72	40,8	1013,51	1,76	3,72	19,06	6,61	0,0	0,00	0,0
2012-09-24 23:30	183	37	94	0,0	19,23	3,32	40,8	1013,51	1,99	3,32	19,06	6,54	0,0	0,00	0,0
2012-09-25 00:00	171	37	96	0,0	19,23	2,82	40,8	1013,51	1,80	2,82	19,06	6,20	1,2	0,00	0,0
2012-09-25 00:30	185	37	98	0,0	19,23	2,62	40,8	1013,51	1,90	2,62	19,06	6,17	0,0	0,00	0,0
2012-09-25 01:00	258	37	98	0,0	19,23	2,32	40,8	1013,51	1,60	2,32	19,06	5,87	0,0	0,00	0,0
2012-09-25 01:30	7	37	98	0,0	19,33	1,92	40,8	1013,51	1,20	1,92	19,16	5,47	1,2	0,00	0,0
2012-09-25 02:00	96	37	97	0,0	19,33	1,62	40,8	1013,51	0,76	1,62	19,16	5,09	0,0	0,00	0,0
2012-09-25 02:30	177	37	99	0,0	19,33	1,22	40,8	1013,51	0,65	1,22	19,16	4,86	0,0	0,00	0,0
2012-09-25 03:00	22	36	100	0,0	19,33	1,02	40,8	1013,51	0,59	1,02	19,12	4,75	0,0	0,00	0,0
2012-09-25 03:30	270	36	99	0,0	19,23	1,02	40,8	1013,51	0,45	1,02	19,02	4,66	0,0	0,00	0,0
2012-09-25 04:00	247	36	99	0,0	19,13	0,61	40,8	1013,51	0,05	0,61	18,92	4,26	0,0	0,00	0,0
2012-09-25 04:30	239	36	100	0,0	19,13	0,92	40,8	1013,51	0,49	0,92	18,92	4,64	0,0	0,00	0,0
2012-09-25 05:00	59	36	99	0,0	19,03	1,12	40,8	1013,51	0,55	1,12	18,82	4,76	1,2	0,00	0,0
2012-09-25 05:30	293	36	99	0,0	19,03	1,12	40,8	1013,51	0,55	1,12	18,82	4,76	1,2	0,00	0,0
2012-09-25 06:00	0	37	99	0,0	18,93	1,12	40,8	1012,51	0,55	1,12	18,76	4,76	0,0	0,00	0,0
2012-09-25 06:30	238	37	99	0,0	18,93	1,12	40,8	1012,51	0,55	1,12	18,76	4,76	1,2	0,00	0,0
2012-09-25 07:00	309	37	100	0,0	18,93	1,02	40,8	1012,51	0,59	1,02	18,76	4,75	1,2	0,00	0,0
2012-09-25 07:30	285	37	100	0,0	18,93	1,12	40,8	1012,51	0,69	1,12	18,76	4,85	0,0	0,00	0,0
2012-09-25 08:00	217	37	100	0,0	18,93	1,12	40,8	1013,51	0,69	1,12	18,76	4,85	1,2	0,00	0,0
2012-09-25 08:30	110	37	100	0,0	18,83	1,42	40,8	1013,51	0,99	1,42	18,66	5,15	1,4	0,00	0,0
2012-09-25 09:00	220	37	100	1,4	18,83	1,62	40,8	1013,51	1,19	1,62	18,66	5,35	1,6	0,00	0,0
2012-09-25 09:30	289	37	100	0,0	18,83	1,72	40,8	1013,51	1,29	1,72	18,66	5,45	1,6	0,00	0,0
2012-09-25 10:00	72	37	100	0,0	18,93	2,22	40,8	1013,51	1,79	2,22	18,76	5,95	1,6	0,00	0,0
2012-09-25 10:30	96	37	99	0,0	19,13	2,52	40,8	1012,51	1,94	2,52	18,96	6,16	2,6	0,00	0,0
2012-09-25 11:00	103	37	97	0,0	19,33	3,02	40,8	1012,51	2,15	3,02	19,16	6,49	2,6	0,00	0,0
2012-09-25 11:30	107	37	95	0,0	19,43	3,32	40,8	1013,51	2,14	3,32	19,26	6,62	2,4	0,00	0,0
2012-09-25 12:00	73	37	91	1,2	19,43	3,62	40,8	1012,51	1,82	3,62	19,26	6,59	2,4	0,00	0,0
2012-09-25 12:30	123	37	89	0,0	19,43	4,02	40,8	1012,51	1,89	4,02	19,26	6,83	2,8	0,00	0,0
2012-09-25 13:00	76	37	88	0,0	19,43	4,62	40,8	1012,51	2,32	4,62	19,26	7,35	2,0	0,00	0,0
2012-09-25 13:30	127	37	85	0,0	19,43	4,72	40,8	1012,51	1,91	4,72	19,26	7,22	2,2	0,00	0,0
2012-09-25 14:00	71	37	85	0,0	19,43	4,92	40,8	1012,51	2,11	4,92	19,26	7,42	2,0	0,00	0,0
2012-09-25 14:30	110	37	83	1,2	19,53	5,12	40,8	1012,51	1,95	5,12	19,36	7,47	2,6	0,00	0,0
2012-09-25 15:00	107	37	82	2,0	19,53	5,32	40,8	1012,51	1,97	5,32	19,36	7,60	3,3	0,00	0,0
2012-09-25 15:30	98	37	81	0,0	19,53	5,52	40,8	1012,51	1,99	5,52	19,36	7,72	2,2	0,00	0,0
2012-09-25 16:00	79	37	81	0,0	19,43	5,32	40,8	1012,51	1,80	5,32	19,26	7,52	2,4	0,00	0,0
2012-09-25 16:30	130	37	81	0,0	19,43	5,42	40,8	1012,51	1,89	5,42	19,26	7,62	2,4	0,00	0,0
2012-09-25 17:00	111	37	83	0,0	19,43	5,32	40,8	1011,51	2,15	5,32	19,26	7,67	2,6	0,00	0,0
2012-09-25 17:30	116	37	86	0,0	19,43	5,22	40,8	1011,51	2,57	5,22	19,26	7,80	2,6	0,00	0,0
2012-09-25 18:00	111	37	89	0,0	19,43	5,02	40,8	1011,51	2,87	5,02	19,26	7,83	2,2	0,00	0,0
2012-09-25 18:30	103	37	91	0,0	19,43	4,62	40,8	1011,51	2,80	4,62	19,26	7,59	3,0	0,00	0,0
2012-09-25 19:00	111	37	95	0,0	19,43	4,22	40,8	1011,51	3,03	4,22	19,26	7,52	2,2	0,00	0,0
2012-09-25 19:30	100	37	97	0,0	19,43	4,12	40,8	1011,51	3,24	4,12	19,26	7,59	1,2	0,00	0,0
2012-09-25 20:00	90	37	98	0,0	19,43	4,02	40,8	1011,51	3,29	4,02	19,26	7,57	2,2	0,00	0,0
2012-09-25 20:30	75	37	100	0,0	19,43	3,72	40,8	1011,51	3,29	3,72	19,26	7,45	2,0	0,00	0,0
2012-09-25 21:00	106	37	100	0,0	19,43	3,52	40,8	1011,51	3,09	3,52	19,26	7,25	2,0	0,00	0,0
2012-09-25 21:30	103	37	100	0,0	19,43	3,32	40,8	1011,51	2,89	3,32	19,26	7,05	2,6	0,00	0,0

Datum	Vindrikt °	Fukt inne Rh%	Fukt ute Rh%	Vindhast m/s	Temp in °C	Temp ute °C	Nb. Mån mm	Tryck Mbar	Daggp °C	Kyleffekt °C	Vix inne °C	Vix ute °C	Vindby m/s	Korr lufttryck	Nederb./dygn mm
2012-09-25 22:00	131	37	100	1,4	19,43	3,32	40,8	1011,51	2,89	3,32	19,26	7,05	2,2	0,00	0,0
2012-09-25 22:30	99	37	100	0,0	19,43	3,12	40,8	1011,51	2,69	3,12	19,26	6,85	1,8	0,00	0,0
2012-09-25 23:00	116	37	100	0,0	19,43	3,12	40,8	1011,51	2,69	3,12	19,26	6,85	2,8	0,00	0,0
2012-09-25 23:30	136	37	100	0,0	19,43	3,02	40,8	1012,51	2,59	3,02	19,26	6,75	3,1	0,00	0,0
2012-09-26 00:00	106	37	100	0,0	19,43	3,02	40,8	1012,51	2,59	3,02	19,26	6,75	2,8	0,00	0,0
2012-09-26 00:30	98	37	100	2,0	19,43	2,92	40,8	1011,51	2,49	2,92	19,26	6,65	3,0	0,00	0,0
2012-09-26 01:00	117	37	100	0,0	19,43	2,72	40,8	1011,51	2,29	2,72	19,26	6,45	3,1	0,00	0,0
2012-09-26 01:30	77	37	100	0,0	19,43	2,52	40,8	1011,51	2,09	2,52	19,26	6,25	2,4	0,00	0,0
2012-09-26 02:00	91	37	100	0,0	19,43	2,42	40,8	1011,51	1,99	2,42	19,26	6,15	3,7	0,00	0,0
2012-09-26 02:30	83	37	100	0,0	19,33	2,22	40,8	1011,51	1,79	2,22	19,16	5,95	3,0	0,00	0,0
2012-09-26 03:00	104	37	100	1,8	19,33	2,02	40,8	1010,51	1,59	2,02	19,16	5,75	2,8	0,00	0,0
2012-09-26 03:30	103	37	100	0,0	19,23	2,02	40,8	1010,51	1,59	2,02	19,06	5,75	3,5	0,00	0,0
2012-09-26 04:00	105	37	100	0,0	19,23	2,02	40,8	1010,51	1,59	2,02	19,06	5,75	2,8	0,00	0,0
2012-09-26 04:30	104	37	100	0,0	19,13	1,92	40,8	1010,51	1,49	1,92	18,96	5,65	2,6	0,00	0,0
2012-09-26 05:00	111	37	100	0,0	19,03	1,92	40,8	1010,51	1,49	1,92	18,86	5,65	2,4	0,00	0,0
2012-09-26 05:30	103	37	100	0,0	19,03	1,92	40,8	1010,51	1,49	1,92	18,86	5,65	3,1	0,00	0,0
2012-09-26 06:00	104	37	100	0,0	18,93	1,92	40,8	1009,51	1,49	1,92	18,76	5,65	2,0	0,00	0,0
2012-09-26 06:30	100	36	100	0,0	18,93	1,92	40,8	1009,51	1,49	1,92	18,72	5,65	2,0	0,00	0,0
2012-09-26 07:00	111	36	100	0,0	18,93	1,92	40,8	1009,51	1,49	1,92	18,72	5,65	2,2	0,00	0,0
2012-09-26 07:30	101	36	100	0,0	18,83	2,02	40,8	1009,51	1,59	2,02	18,62	5,75	2,6	0,00	0,0
2012-09-26 08:00	79	36	100	0,0	18,83	2,12	40,8	1009,51	1,69	2,12	18,62	5,85	2,4	0,00	0,0
2012-09-26 08:30	93	36	100	1,4	18,93	2,42	40,8	1009,51	1,99	2,42	18,72	6,15	3,1	0,00	0,0
2012-09-26 09:00	89	36	100	1,8	18,93	2,62	40,8	1009,51	2,19	2,62	18,72	6,35	3,3	0,00	0,0
2012-09-26 09:30	87	36	100	1,2	18,93	3,12	40,8	1009,51	2,69	3,12	18,72	6,85	3,5	0,00	0,0
2012-09-26 10:00	130	37	100	1,4	18,93	3,32	40,8	1009,51	2,89	3,32	18,76	7,05	3,5	0,00	0,0
2012-09-26 10:30	151	37	97	2,6	19,13	3,32	40,8	1009,51	2,44	1,69	18,96	6,79	5,0	0,00	0,0
2012-09-26 11:00	101	36	93	1,4	19,33	3,52	40,8	1009,51	2,03	3,52	19,12	6,65	5,0	0,00	0,0
2012-09-26 11:30	106	36	89	2,8	19,33	3,82	40,8	1009,51	1,69	1,13	19,12	6,63	4,7	0,00	0,0
2012-09-26 12:00	111	36	91	2,0	19,33	3,92	40,8	1008,51	2,11	3,92	19,12	6,89	5,0	0,00	0,0
2012-09-26 12:30	110	36	97	0,0	19,33	4,22	40,8	1008,51	3,34	4,22	19,12	7,69	3,7	0,00	0,0
2012-09-26 13:00	123	36	98	2,0	19,33	4,02	40,8	1008,51	3,29	4,02	19,12	7,57	3,7	0,00	0,0
2012-09-26 13:30	138	36	100	2,0	19,33	4,12	40,8	1008,51	3,68	4,12	19,12	7,85	4,5	0,00	0,0
2012-09-26 14:00	126	36	100	0,0	19,33	4,32	40,8	1008,51	3,88	4,32	19,12	8,05	4,7	0,00	0,0
2012-09-26 14:30	79	36	100	1,8	19,43	4,22	42,0	1008,51	3,78	4,22	19,22	7,95	3,1	1,20	1,2
2012-09-26 15:00	88	36	100	0,0	19,43	4,72	42,0	1007,51	4,28	4,72	19,22	8,45	3,3	1,20	1,2
2012-09-26 15:30	97	36	100	0,0	19,43	4,42	42,0	1007,51	3,98	4,42	19,22	8,15	2,6	0,00	1,2
2012-09-26 16:00	103	36	100	0,0	19,43	4,52	42,0	1007,51	4,08	4,52	19,22	8,25	2,6	0,00	1,2
2012-09-26 16:30	92	36	100	0,0	19,43	4,52	42,0	1006,51	4,08	4,52	19,22	8,25	3,0	0,00	1,2
2012-09-26 17:00	126	36	100	0,0	19,33	4,32	42,0	1007,51	3,88	4,32	19,12	8,05	3,3	0,00	1,2
2012-09-26 17:30	135	36	100	1,2	19,33	3,92	42,0	1006,51	3,49	3,92	19,12	7,65	3,5	0,00	1,2
2012-09-26 18:00	111	36	100	0,0	19,33	3,72	42,0	1006,51	3,29	3,72	19,12	7,45	3,5	0,00	1,2
2012-09-26 18:30	122	36	100	1,4	19,33	3,52	42,0	1005,51	3,09	3,52	19,12	7,25	3,0	0,00	1,2
2012-09-26 19:00	112	36	100	0,0	19,33	3,42	42,0	1005,51	2,99	3,42	19,12	7,15	1,8	0,00	1,2
2012-09-26 19:30	97	36	100	0,0	19,33	3,42	42,0	1005,51	2,99	3,42	19,12	7,15	2,0	0,00	1,2
2012-09-26 20:00	109	36	100	0,0	19,23	3,42	42,0	1005,51	2,99	3,42	19,02	7,15	2,2	0,00	1,2
2012-09-26 20:30	90	36	100	0,0	19,23	3,32	42,0	1004,51	2,89	3,32	19,02	7,05	2,6	0,00	1,2

Datum	Vindrikt °	Fukt inne Rh%	Fukt ute Rh%	Vindhast m/s	Temp in °C	Temp ute °C	Nb. Mån mm	Tryck Mbar	Dagpp °C	Kyleffekt °C	Vix inne °C	Vix ute °C	Vindby m/s	Korr lufttryck	Nederb./dygn mm
2012-09-26 21:00	89	36	100	0,0	19,23	3,42	42,0	1004,51	2,99	3,42	19,02	7,15	2,0	0,00	1,2
2012-09-26 21:30	95	36	100	0,0	19,23	3,42	43,2	1004,51	2,99	3,42	19,02	7,15	1,6	1,20	2,4
2012-09-26 22:00	102	36	100	0,0	19,23	3,42	43,2	1004,51	2,99	3,42	19,02	7,15	1,4	1,20	2,4
2012-09-26 22:30	96	36	100	0,0	19,23	3,62	43,2	1003,51	3,19	3,62	19,02	7,35	1,2	0,00	2,4
2012-09-26 23:00	91	36	100	0,0	19,23	3,62	43,2	1003,51	3,19	3,62	19,02	7,35	1,6	0,00	2,4
2012-09-26 23:30	93	36	100	0,0	19,23	3,72	43,2	1002,51	3,29	3,72	19,02	7,45	1,6	0,00	2,4
2012-09-27 00:00	77	36	100	0,0	19,23	3,82	43,2	1002,51	3,39	3,82	19,02	7,55	1,6	0,00	0,0
2012-09-27 00:30	78	36	100	0,0	19,23	3,82	43,2	1002,51	3,39	3,82	19,02	7,55	1,6	0,00	0,0
2012-09-27 01:00	99	36	100	0,0	19,23	3,92	43,2	1002,51	3,49	3,92	19,02	7,65	1,2	0,00	0,0
2012-09-27 01:30	77	36	100	0,0	19,23	4,02	43,2	1001,51	3,59	4,02	19,02	7,75	1,2	0,00	0,0
2012-09-27 02:00	92	36	100	0,0	19,23	4,02	43,2	1000,51	3,59	4,02	19,02	7,75	0,0	0,00	0,0
2012-09-27 02:30	61	36	100	0,0	19,23	4,02	45,0	1000,51	3,59	4,02	19,02	7,75	0,0	1,80	1,8
2012-09-27 03:00	124	36	100	0,0	19,23	4,02	45,0	999,51	3,59	4,02	19,02	7,75	0,0	1,80	1,8
2012-09-27 03:30	226	36	100	0,0	19,13	4,02	45,0	999,51	3,59	4,02	18,92	7,75	0,0	0,00	1,8
2012-09-27 04:00	75	36	100	0,0	19,13	4,22	45,0	998,51	3,78	4,22	18,92	7,95	1,2	0,00	1,8
2012-09-27 04:30	108	36	100	0,0	19,13	4,32	45,0	998,51	3,88	4,32	18,92	8,05	1,2	0,00	1,8
2012-09-27 05:00	190	36	100	0,0	19,03	4,22	45,0	997,50	3,78	4,22	18,82	7,95	1,2	0,00	1,8
2012-09-27 05:30	19	36	100	0,0	19,03	4,32	45,0	997,50	3,88	4,32	18,82	8,05	1,2	0,00	1,8
2012-09-27 06:00	340	36	100	0,0	18,93	4,32	46,2	996,50	3,88	4,32	18,72	8,05	1,2	1,20	3,0
2012-09-27 06:30	356	36	100	0,0	18,93	4,22	46,2	996,50	3,78	4,22	18,72	7,95	1,8	1,20	3,0
2012-09-27 07:00	14	37	100	0,0	18,93	4,22	46,2	996,50	3,78	4,22	18,76	7,95	1,4	0,00	3,0
2012-09-27 07:30	9	37	100	0,0	18,93	4,22	46,2	995,50	3,78	4,22	18,76	7,95	1,4	0,00	3,0
2012-09-27 08:00	20	37	100	0,0	18,83	4,22	46,2	995,50	3,78	4,22	18,66	7,95	1,2	0,00	3,0
2012-09-27 08:30	11	37	100	1,2	18,83	4,32	47,4	995,50	3,88	4,32	18,66	8,05	1,6	1,20	4,2
2012-09-27 09:00	341	37	100	1,4	18,83	4,32	47,4	995,50	3,88	4,32	18,66	8,05	2,0	1,20	4,2
2012-09-27 09:30	1	37	100	0,0	18,83	4,52	47,4	994,50	4,08	4,52	18,66	8,25	1,8	0,00	4,2
2012-09-27 10:00	2	37	100	0,0	18,93	4,62	47,4	994,50	4,18	4,62	18,76	8,35	1,4	0,00	4,2
2012-09-27 10:30	6	37	100	0,0	19,13	4,82	47,4	994,50	4,38	4,82	18,96	8,55	0,0	0,00	4,2
2012-09-27 11:00	356	37	100	0,0	19,33	5,12	47,4	994,50	4,68	5,12	19,16	8,85	1,4	0,00	4,2
2012-09-27 11:30	346	37	100	0,0	19,33	5,32	47,4	995,50	4,88	5,32	19,16	9,05	1,4	0,00	4,2
2012-09-27 12:00	338	36	100	0,0	19,33	5,22	47,4	994,50	4,78	5,22	19,12	8,95	1,4	0,00	4,2
2012-09-27 12:30	0	36	100	0,0	19,33	5,52	47,4	994,50	5,08	5,52	19,12	9,25	1,4	0,00	4,2
2012-09-27 13:00	356	36	100	0,0	19,33	5,82	47,4	994,50	5,38	5,82	19,12	9,55	0,0	0,00	4,2
2012-09-27 13:30	336	36	100	0,0	19,33	6,52	47,4	994,50	6,08	6,52	19,12	10,25	1,2	0,00	4,2
2012-09-27 14:00	6	36	100	0,0	19,33	6,22	47,4	994,50	5,78	6,22	19,12	9,95	1,2	0,00	4,2
2012-09-27 14:30	324	36	100	0,0	19,33	6,82	47,4	995,50	6,38	6,82	19,12	10,55	0,0	0,00	4,2
2012-09-27 15:00	315	36	100	0,0	19,33	7,02	47,4	995,50	6,58	7,02	19,12	10,75	0,0	0,00	4,2
2012-09-27 15:30	112	36	99	0,0	19,33	7,22	47,4	995,50	6,63	7,22	19,12	10,86	1,2	0,00	4,2
2012-09-27 16:00	22	36	98	0,0	19,33	7,42	47,4	995,50	6,67	7,42	19,12	10,98	0,0	0,00	4,2
2012-09-27 16:30	329	36	94	0,0	19,33	7,72	47,4	995,50	6,35	7,72	19,12	10,94	1,8	0,00	4,2
2012-09-27 17:00	334	36	95	1,4	19,33	7,52	47,4	995,50	6,31	7,52	19,12	10,82	1,6	0,00	4,2
2012-09-27 17:30	323	36	94	0,0	19,23	7,22	47,4	995,50	5,85	7,22	19,02	10,44	2,0	0,00	4,2
2012-09-27 18:00	324	36	94	0,0	19,23	6,92	47,4	995,50	5,55	6,92	19,02	10,14	1,2	0,00	4,2
2012-09-27 18:30	329	36	94	0,0	19,23	6,52	47,4	995,50	5,16	6,52	19,02	9,74	0,0	0,00	4,2
2012-09-27 19:00	329	36	95	0,0	19,23	6,22	47,4	996,50	5,02	6,22	19,02	9,52	0,0	0,00	4,2
2012-09-27 19:30	329	36	96	0,0	19,23	5,92	47,4	996,50	4,87	5,92	19,02	9,31	0,0	0,00	4,2

Datum	Vindrikt °	Fukt inne Rh%	Fukt ute Rh%	Vindhast m/s	Temp in °C	Temp ute °C	Nb. Mån mm	Tryck Mbar	Dagpp °C	Kyleffekt °C	Vix inne °C	Vix ute °C	Vindby m/s	Korr lufttryck	Nederb./dygn mm
2012-09-27 20:00	333	36	97	0,0	19,23	5,82	47,4	996,50	4,93	5,82	19,02	9,29	0,0	0,00	4,2
2012-09-27 20:30	332	36	96	0,0	19,23	5,62	47,4	996,50	4,58	5,62	19,02	9,00	0,0	0,00	4,2
2012-09-27 21:00	325	36	96	0,0	19,23	5,42	47,4	996,50	4,38	5,42	19,02	8,80	1,4	0,00	4,2
2012-09-27 21:30	324	36	96	0,0	19,23	5,32	47,4	997,50	4,28	5,32	19,02	8,70	0,0	0,00	4,2
2012-09-27 22:00	346	36	96	0,0	19,23	5,22	47,4	997,50	4,18	5,22	19,02	8,60	0,0	0,00	4,2
2012-09-27 22:30	346	36	96	0,0	19,23	4,92	47,4	997,50	3,88	4,92	19,02	8,30	0,0	0,00	4,2
2012-09-27 23:00	346	36	97	0,0	19,23	4,92	47,4	997,50	4,03	4,92	19,02	8,39	0,0	0,00	4,2
2012-09-27 23:30	346	36	98	0,0	19,23	4,62	47,4	997,50	3,89	4,62	19,02	8,17	0,0	0,00	4,2
2012-09-28 00:00	346	36	99	0,0	19,23	4,62	47,4	997,50	4,04	4,62	19,02	8,26	0,0	0,00	0,0
2012-09-28 00:30	346	36	100	0,0	19,23	4,52	47,4	997,50	4,08	4,52	19,02	8,25	0,0	0,00	0,0
2012-09-28 01:00	346	36	100	0,0	19,23	4,52	47,4	997,50	4,08	4,52	19,02	8,25	0,0	0,00	0,0
2012-09-28 01:30	346	36	100	0,0	19,23	4,32	47,4	997,50	3,88	4,32	19,02	8,05	0,0	0,00	0,0
2012-09-28 02:00	346	36	100	0,0	19,23	4,32	47,4	997,50	3,88	4,32	19,02	8,05	0,0	0,00	0,0
2012-09-28 02:30	346	36	100	0,0	19,23	4,22	47,4	997,50	3,78	4,22	19,02	7,95	0,0	0,00	0,0
2012-09-28 03:00	346	36	100	0,0	19,23	4,42	47,4	997,50	3,98	4,42	19,02	8,15	0,0	0,00	0,0
2012-09-28 03:30	346	36	100	0,0	19,13	4,32	47,4	997,50	3,88	4,32	18,92	8,05	0,0	0,00	0,0
2012-09-28 04:00	346	36	100	0,0	19,13	4,22	47,4	997,50	3,78	4,22	18,92	7,95	0,0	0,00	0,0
2012-09-28 04:30	346	36	100	0,0	19,03	3,72	47,4	998,51	3,29	3,72	18,82	7,45	0,0	0,00	0,0
2012-09-28 05:00	346	36	100	0,0	19,03	3,52	47,4	998,51	3,09	3,52	18,82	7,25	0,0	0,00	0,0
2012-09-28 05:30	346	36	100	0,0	19,03	3,02	47,4	998,51	2,59	3,02	18,82	6,75	0,0	0,00	0,0
2012-09-28 06:00	346	36	100	0,0	18,93	2,72	47,4	998,51	2,29	2,72	18,72	6,45	0,0	0,00	0,0
2012-09-28 06:30	346	36	100	0,0	18,93	2,62	47,4	998,51	2,19	2,62	18,72	6,35	0,0	0,00	0,0
2012-09-28 07:00	346	36	100	0,0	18,93	2,82	47,4	998,51	2,39	2,82	18,72	6,55	0,0	0,00	0,0
2012-09-28 07:30	346	36	100	0,0	18,83	3,12	47,4	998,51	2,69	3,12	18,62	6,85	0,0	0,00	0,0
2012-09-28 08:00	351	36	100	0,0	18,83	3,32	47,4	998,51	2,89	3,32	18,62	7,05	0,0	0,00	0,0
2012-09-28 08:30	351	36	100	0,0	18,83	3,72	47,4	999,51	3,29	3,72	18,62	7,45	0,0	0,00	0,0
2012-09-28 09:00	351	36	100	0,0	18,83	3,92	47,4	999,51	3,49	3,92	18,62	7,65	0,0	0,00	0,0
2012-09-28 09:30	351	36	100	0,0	18,73	4,42	47,4	999,51	3,98	4,42	18,52	8,15	0,0	0,00	0,0
2012-09-28 10:00	351	36	100	0,0	18,83	4,82	47,4	999,51	4,38	4,82	18,62	8,55	0,0	0,00	0,0
2012-09-28 10:30	335	36	100	0,0	19,03	5,12	47,4	999,51	4,68	5,12	18,82	8,85	0,0	0,00	0,0
2012-09-28 11:00	338	36	100	0,0	19,23	5,22	47,4	1000,51	4,78	5,22	19,02	8,95	1,2	0,00	0,0
2012-09-28 11:30	316	36	100	0,0	19,33	6,12	47,4	1000,51	5,68	6,12	19,12	9,85	1,6	0,00	0,0
2012-09-28 12:00	324	36	89	1,4	19,23	6,22	47,4	1000,51	4,05	6,22	19,02	9,03	2,2	0,00	0,0
2012-09-28 12:30	312	36	85	1,2	19,23	7,02	47,4	1000,51	4,16	7,02	19,02	9,52	2,0	0,00	0,0
2012-09-28 13:00	335	36	81	0,0	19,23	7,22	47,4	1000,51	3,64	7,22	19,02	9,42	2,0	0,00	0,0
2012-09-28 13:30	337	36	77	0,0	19,13	7,52	47,4	1001,51	3,19	7,52	18,92	9,44	1,8	0,00	0,0
2012-09-28 14:00	326	36	73	0,0	19,13	8,02	47,4	1001,51	2,88	8,02	18,92	9,66	2,2	0,00	0,0
2012-09-28 14:30	330	36	73	0,0	19,13	7,82	47,4	1001,51	2,69	7,82	18,92	9,46	2,2	0,00	0,0
2012-09-28 15:00	343	36	72	0,0	19,13	7,72	47,4	1001,51	2,39	7,72	18,92	9,30	1,6	0,00	0,0
2012-09-28 15:30	351	36	74	0,0	19,13	7,82	47,4	1001,51	2,89	7,82	18,92	9,53	1,6	0,00	0,0
2012-09-28 16:00	356	36	69	0,0	19,13	8,12	47,4	1001,51	2,15	8,12	18,92	9,50	1,8	0,00	0,0
2012-09-28 16:30	9	36	70	0,0	19,03	7,82	47,4	1001,51	2,08	7,82	18,82	9,26	2,0	0,00	0,0
2012-09-28 17:00	356	36	73	0,0	19,03	7,72	47,4	1001,51	2,60	7,72	18,82	9,36	0,0	0,00	0,0
2012-09-28 17:30	0	36	72	0,0	19,03	7,52	47,4	1001,51	2,20	7,52	18,82	9,10	0,0	0,00	0,0
2012-09-28 18:00	0	36	75	0,0	19,03	7,02	47,4	1001,51	2,32	7,02	18,82	8,80	0,0	0,00	0,0
2012-09-28 18:30	356	36	84	0,0	19,03	5,62	47,4	1001,51	2,62	5,62	18,82	8,05	0,0	0,00	0,0

Datum	Vindrikt °	Fukt inne Rh%	Fukt ute Rh%	Vindhast m/s	Temp in °C	Temp ute °C	Nb. Mån mm	Tryck Mbar	Dagpp °C	Kyleffekt °C	Vix inne °C	Vix ute °C	Vindby m/s	Korr lufttryck	Nederb./dygn mm
2012-09-28 19:00	19	36	88	0,0	19,03	4,22	47,4	1001,51	1,92	4,22	18,82	6,95	0,0	0,00	0,0
2012-09-28 19:30	49	36	92	0,0	19,03	4,12	47,4	1001,51	2,47	4,12	18,82	7,17	0,0	0,00	0,0
2012-09-28 20:00	64	36	94	0,0	19,03	3,52	47,4	1001,51	2,19	3,52	18,82	6,74	0,0	0,00	0,0
2012-09-28 20:30	65	36	98	0,0	19,03	3,02	47,4	1001,51	2,30	3,02	18,82	6,57	0,0	0,00	0,0
2012-09-28 21:00	82	36	99	0,0	19,03	3,22	47,4	1001,51	2,64	3,22	18,82	6,86	0,0	0,00	0,0
2012-09-28 21:30	114	36	100	0,0	19,03	4,02	47,4	1001,51	3,59	4,02	18,82	7,75	0,0	0,00	0,0
2012-09-28 22:00	84	36	100	0,0	19,13	4,62	47,4	1002,51	4,18	4,62	18,92	8,35	0,0	0,00	0,0
2012-09-28 22:30	97	36	100	0,0	19,13	4,12	47,4	1001,51	3,68	4,12	18,92	7,85	0,0	0,00	0,0
2012-09-28 23:00	96	36	100	0,0	19,13	3,92	47,4	1001,51	3,49	3,92	18,92	7,65	0,0	0,00	0,0
2012-09-28 23:30	100	36	100	0,0	19,13	3,82	47,4	1001,51	3,39	3,82	18,92	7,55	1,4	0,00	0,0
2012-09-29 00:00	92	36	100	0,0	19,13	4,02	47,4	1001,51	3,59	4,02	18,92	7,75	1,8	0,00	0,0
2012-09-29 00:30	96	36	100	0,0	19,23	3,92	47,4	1001,51	3,49	3,92	19,02	7,65	1,2	0,00	0,0
2012-09-29 01:00	92	36	100	0,0	19,23	3,92	47,4	1001,51	3,49	3,92	19,02	7,65	1,4	0,00	0,0
2012-09-29 01:30	95	36	100	1,2	19,23	3,82	47,4	1001,51	3,39	3,82	19,02	7,55	1,8	0,00	0,0
2012-09-29 02:00	97	36	100	1,2	19,23	3,82	47,4	1001,51	3,39	3,82	19,02	7,55	2,2	0,00	0,0
2012-09-29 02:30	115	36	100	1,2	19,23	3,62	47,4	1001,51	3,19	3,62	19,02	7,35	2,0	0,00	0,0
2012-09-29 03:00	94	36	100	0,0	19,23	3,62	47,4	1001,51	3,19	3,62	19,02	7,35	1,6	0,00	0,0
2012-09-29 03:30	107	36	100	0,0	19,23	3,42	47,4	1001,51	2,99	3,42	19,02	7,15	2,0	0,00	0,0
2012-09-29 04:00	94	36	100	0,0	19,13	3,32	47,4	1001,51	2,89	3,32	18,92	7,05	2,4	0,00	0,0
2012-09-29 04:30	105	36	100	0,0	19,13	3,32	47,4	1001,51	2,89	3,32	18,92	7,05	1,8	0,00	0,0
2012-09-29 05:00	103	36	100	0,0	19,03	3,22	47,4	1000,51	2,79	3,22	18,82	6,95	1,6	0,00	0,0
2012-09-29 05:30	88	36	100	0,0	19,03	3,12	47,4	1001,51	2,69	3,12	18,82	6,85	2,0	0,00	0,0
2012-09-29 06:00	113	36	100	0,0	19,03	3,12	47,4	1001,51	2,69	3,12	18,82	6,85	2,0	0,00	0,0
2012-09-29 06:30	98	36	100	0,0	18,93	3,02	47,4	1001,51	2,59	3,02	18,72	6,75	2,0	0,00	0,0
2012-09-29 07:00	127	36	100	0,0	18,93	2,92	47,4	1000,51	2,49	2,92	18,72	6,65	1,6	0,00	0,0
2012-09-29 07:30	92	36	100	0,0	18,93	2,92	47,4	1001,51	2,49	2,92	18,72	6,65	2,2	0,00	0,0
2012-09-29 08:00	118	36	100	0,0	18,93	3,02	47,4	1000,51	2,59	3,02	18,72	6,75	1,2	0,00	0,0
2012-09-29 08:30	89	36	100	0,0	18,93	3,22	47,4	1001,51	2,79	3,22	18,72	6,95	1,2	0,00	0,0
2012-09-29 09:00	104	36	100	0,0	18,83	3,42	47,4	1000,51	2,99	3,42	18,62	7,15	2,0	0,00	0,0
2012-09-29 09:30	101	36	100	0,0	18,83	3,62	47,4	1000,51	3,19	3,62	18,62	7,35	2,6	0,00	0,0
2012-09-29 10:00	109	36	100	0,0	18,93	3,82	47,4	1001,51	3,39	3,82	18,72	7,55	1,6	0,00	0,0
2012-09-29 10:30	97	36	100	0,0	19,13	4,02	47,4	1001,51	3,59	4,02	18,92	7,75	1,8	0,00	0,0
2012-09-29 11:00	97	36	100	0,0	19,33	4,22	47,4	1000,51	3,78	4,22	19,12	7,95	1,8	0,00	0,0
2012-09-29 11:30	78	36	100	0,0	19,43	4,62	48,6	1000,51	4,18	4,62	19,22	8,35	1,8	1,20	1,2
2012-09-29 12:00	104	36	100	0,0	19,43	5,12	48,6	1000,51	4,68	5,12	19,22	8,85	2,4	1,20	1,2
2012-09-29 12:30	74	36	100	0,0	19,43	5,62	48,6	1000,51	5,18	5,62	19,22	9,35	2,2	0,00	1,2
2012-09-29 13:00	108	36	100	0,0	19,43	5,92	48,6	1000,51	5,48	5,92	19,22	9,65	2,6	0,00	1,2
2012-09-29 13:30	98	36	100	0,0	19,43	6,12	50,4	999,51	5,68	6,12	19,22	9,85	2,4	1,80	3,0
2012-09-29 14:00	95	36	100	0,0	19,43	6,12	51,0	999,51	5,68	6,12	19,22	9,85	1,6	2,40	3,6
2012-09-29 14:30	94	36	100	0,0	19,43	6,22	51,0	999,51	5,78	6,22	19,22	9,95	2,4	0,60	3,6
2012-09-29 15:00	115	36	100	0,0	19,43	6,52	52,2	999,51	6,08	6,52	19,22	10,25	2,4	1,20	4,8
2012-09-29 15:30	93	36	100	0,0	19,43	6,82	52,2	998,51	6,38	6,82	19,22	10,55	4,1	1,20	4,8
2012-09-29 16:00	138	36	100	2,6	19,53	7,12	52,2	998,51	6,68	5,70	19,32	10,85	3,7	0,00	4,8
2012-09-29 16:30	179	36	100	1,2	19,53	7,32	52,2	998,51	6,88	7,32	19,32	11,05	3,7	0,00	4,8
2012-09-29 17:00	178	36	100	0,0	19,43	7,72	52,2	998,51	7,28	7,72	19,22	11,45	2,4	0,00	4,8
2012-09-29 17:30	155	36	100	1,2	19,43	7,82	53,4	998,51	7,38	7,82	19,22	11,55	2,0	1,20	6,0

Datum	Vindrikt °	Fukt inne Rh%	Fukt ute Rh%	Vindhast m/s	Temp in °C	Temp ute °C	Nb. Mån mm	Tryck Mbar	Daggp °C	Kyleffekt °C	Vix inne °C	Vix ute °C	Vindby m/s	Korr lufttryck	Nederb./dygn mm
2012-09-29 18:00	149	36	100	0,0	19,43	7,52	53,4	998,51	7,08	7,52	19,22	11,25	2,0	1,20	6,0
2012-09-29 18:30	133	36	100	0,0	19,43	6,82	53,4	998,51	6,38	6,82	19,22	10,55	0,0	0,00	6,0
2012-09-29 19:00	132	36	100	0,0	19,43	6,32	53,4	998,51	5,88	6,32	19,22	10,05	0,0	0,00	6,0
2012-09-29 19:30	104	36	100	0,0	19,43	6,52	53,4	998,51	6,08	6,52	19,22	10,25	1,2	0,00	6,0
2012-09-29 20:00	88	36	100	0,0	19,43	6,32	53,4	998,51	5,88	6,32	19,22	10,05	0,0	0,00	6,0
2012-09-29 20:30	88	36	100	0,0	19,43	6,32	53,4	998,51	5,88	6,32	19,22	10,05	0,0	0,00	6,0
2012-09-29 21:00	125	36	100	0,0	19,43	6,72	53,4	998,51	6,28	6,72	19,22	10,45	1,6	0,00	6,0
2012-09-29 21:30	113	36	100	0,0	19,43	6,92	53,4	998,51	6,48	6,92	19,22	10,65	2,0	0,00	6,0
2012-09-29 22:00	98	36	100	0,0	19,43	6,92	53,4	998,51	6,48	6,92	19,22	10,65	2,4	0,00	6,0
2012-09-29 22:30	101	36	100	0,0	19,43	6,92	53,4	998,51	6,48	6,92	19,22	10,65	1,2	0,00	6,0
2012-09-29 23:00	104	36	100	0,0	19,43	6,92	53,4	998,51	6,48	6,92	19,22	10,65	1,4	0,00	6,0
2012-09-29 23:30	102	37	100	0,0	19,43	6,82	53,4	998,51	6,38	6,82	19,26	10,55	0,0	0,00	6,0
2012-09-30 00:00	98	37	100	0,0	19,43	6,72	53,4	998,51	6,28	6,72	19,26	10,45	0,0	0,00	0,0
2012-09-30 00:30	102	37	100	0,0	19,43	6,72	53,4	998,51	6,28	6,72	19,26	10,45	0,0	0,00	0,0
2012-09-30 01:00	100	37	100	0,0	19,43	6,62	53,4	998,51	6,18	6,62	19,26	10,35	0,0	0,00	0,0
2012-09-30 01:30	100	37	100	0,0	19,43	6,52	53,4	998,51	6,08	6,52	19,26	10,25	0,0	0,00	0,0
2012-09-30 02:00	103	37	100	0,0	19,43	6,52	53,4	998,51	6,08	6,52	19,26	10,25	0,0	0,00	0,0
2012-09-30 02:30	101	37	100	0,0	19,33	6,32	53,4	998,51	5,88	6,32	19,16	10,05	0,0	0,00	0,0
2012-09-30 03:00	97	37	100	0,0	19,33	5,92	53,4	998,51	5,48	5,92	19,16	9,65	0,0	0,00	0,0
2012-09-30 03:30	98	37	100	0,0	19,33	5,72	53,4	998,51	5,28	5,72	19,16	9,45	0,0	0,00	0,0
2012-09-30 04:00	72	37	100	0,0	19,33	5,52	53,4	998,51	5,08	5,52	19,16	9,25	0,0	0,00	0,0
2012-09-30 04:30	22	37	100	0,0	19,33	5,32	53,4	998,51	4,88	5,32	19,16	9,05	0,0	0,00	0,0
2012-09-30 05:00	22	37	100	0,0	19,23	5,42	53,4	998,51	4,98	5,42	19,06	9,15	0,0	0,00	0,0
2012-09-30 05:30	22	37	100	0,0	19,23	5,62	53,4	998,51	5,18	5,62	19,06	9,35	0,0	0,00	0,0
2012-09-30 06:00	22	37	100	0,0	19,13	5,72	53,4	998,51	5,28	5,72	18,96	9,45	0,0	0,00	0,0
2012-09-30 06:30	23	37	100	0,0	19,13	5,72	53,4	999,51	5,28	5,72	18,96	9,45	0,0	0,00	0,0
2012-09-30 07:00	356	37	100	0,0	19,13	5,82	53,4	999,51	5,38	5,82	18,96	9,55	0,0	0,00	0,0
2012-09-30 07:30	356	37	100	0,0	19,13	5,72	53,4	999,51	5,28	5,72	18,96	9,45	0,0	0,00	0,0
2012-09-30 08:00	342	37	100	0,0	19,03	5,52	53,4	999,51	5,08	5,52	18,86	9,25	0,0	0,00	0,0
2012-09-30 08:30	320	37	100	0,0	19,03	5,12	53,4	1000,51	4,68	5,12	18,86	8,85	0,0	0,00	0,0
2012-09-30 09:00	321	37	100	0,0	19,03	4,92	53,4	1000,51	4,48	4,92	18,86	8,65	0,0	0,00	0,0
2012-09-30 09:30	324	37	100	0,0	19,03	5,32	53,4	1000,51	4,88	5,32	18,86	9,05	0,0	0,00	0,0
2012-09-30 10:00	341	37	100	0,0	19,03	5,52	53,4	1001,51	5,08	5,52	18,86	9,25	0,0	0,00	0,0
2012-09-30 10:30	325	37	100	0,0	19,23	6,52	53,4	1001,51	6,08	6,52	19,06	10,25	1,4	0,00	0,0
2012-09-30 11:00	315	37	100	1,2	19,33	6,82	53,4	1001,51	6,38	6,82	19,16	10,55	1,8	0,00	0,0
2012-09-30 11:30	331	37	100	0,0	19,43	7,32	53,4	1001,51	6,88	7,32	19,26	11,05	2,0	0,00	0,0
2012-09-30 12:00	318	37	100	0,0	19,43	7,32	53,4	1001,51	6,88	7,32	19,26	11,05	1,6	0,00	0,0
2012-09-30 12:30	327	37	97	0,0	19,33	8,02	53,4	1002,51	7,12	8,02	19,16	11,49	2,0	0,00	0,0
2012-09-30 13:00	356	37	88	0,0	19,33	8,52	53,4	1002,51	6,15	8,52	19,16	11,26	2,0	0,00	0,0
2012-09-30 13:30	333	37	88	1,2	19,33	8,12	53,4	1002,51	5,75	8,12	19,16	10,86	1,8	0,00	0,0
2012-09-30 14:00	327	37	85	1,2	19,23	9,12	53,4	1003,51	6,21	9,12	19,06	11,62	1,8	0,00	0,0
2012-09-30 14:30	337	37	85	1,2	19,23	8,52	53,4	1003,51	5,63	8,52	19,06	11,02	1,8	0,00	0,0
2012-09-30 15:00	351	37	89	0,0	19,23	8,02	54,0	1003,51	5,82	8,02	19,06	10,83	2,4	0,60	0,6
2012-09-30 15:30	345	37	93	0,0	19,23	8,32	54,0	1003,51	6,78	8,32	19,06	11,46	0,0	0,60	0,6
2012-09-30 16:00	329	37	87	0,0	19,13	7,92	54,0	1003,51	5,39	7,92	18,96	10,58	0,0	0,00	0,6
2012-09-30 16:30	341	37	87	0,0	19,13	7,92	54,0	1004,51	5,39	7,92	18,96	10,58	1,2	0,00	0,6

Datum	Vindrikt °	Fukt inne Rh%	Fukt ute Rh%	Vindhast m/s	Temp in °C	Temp ute °C	Nb. Mån mm	Tryck Mbar	Dagpp °C	Kyleffekt °C	Vix inne °C	Vix ute °C	Vindby m/s	Korr lufttryck	Nederb./dygn mm
2012-09-30 17:00	342	37	88	0,0	19,13	7,92	54,0	1004,51	5,56	7,92	18,96	10,66	0,0	0,00	0,6
2012-09-30 17:30	342	37	88	0,0	19,13	7,82	54,0	1004,51	5,46	7,82	18,96	10,56	0,0	0,00	0,6
2012-09-30 18:00	341	37	88	0,0	19,13	7,62	54,0	1004,51	5,26	7,62	18,96	10,35	0,0	0,00	0,6
2012-09-30 18:30	342	37	91	0,0	19,13	7,12	54,0	1004,51	5,27	7,12	18,96	10,09	0,0	0,00	0,6
2012-09-30 19:00	342	37	95	0,0	19,13	5,92	54,0	1004,51	4,72	5,92	18,96	9,22	0,0	0,00	0,6
2012-09-30 19:30	346	37	96	0,0	19,03	4,62	54,0	1004,51	3,58	4,62	18,86	8,00	0,0	0,00	0,6
2012-09-30 20:00	356	37	96	0,0	19,03	4,02	54,0	1004,51	2,99	4,02	18,86	7,40	0,0	0,00	0,6
2012-09-30 20:30	24	37	98	0,0	19,03	4,32	54,0	1004,51	3,59	4,32	18,86	7,87	0,0	0,00	0,6
2012-09-30 21:00	97	37	100	0,0	19,03	4,72	54,0	1003,51	4,28	4,72	18,86	8,45	1,4	0,00	0,6
2012-09-30 21:30	109	37	100	0,0	19,03	4,52	54,0	1003,51	4,08	4,52	18,86	8,25	1,4	0,00	0,6
2012-09-30 22:00	130	37	100	0,0	19,03	4,22	54,0	1004,51	3,78	4,22	18,86	7,95	0,0	0,00	0,6
2012-09-30 22:30	101	37	100	0,0	19,13	4,12	54,0	1004,51	3,68	4,12	18,96	7,85	1,2	0,00	0,6
2012-09-30 23:00	120	37	100	0,0	19,13	4,12	54,0	1003,51	3,68	4,12	18,96	7,85	0,0	0,00	0,6
2012-09-30 23:30	129	37	100	0,0	19,13	3,92	54,0	1003,51	3,49	3,92	18,96	7,65	1,2	0,00	0,6
2012-10-01 00:00	113	37	100	0,0	19,23	3,82	54,0	1003,51	3,39	3,82	19,06	7,55	2,8	0,00	0,0
Medelvärde Månad	202	37	90	0,6	19,25	6,59		1003,40	4,44	6,29	19,09	9,54	2,2		0,0
Min	0	35	51	0,0	18,23	-0,89		979,50	-1,73	-4,04	18,02	2,84	0,0		0,0
Max	356	44	100	9,8	20,53	16,83	54,0	1020,52	13,06	15,52	20,68	18,61	12,5		