

Medeltemperaturer / Max / Min

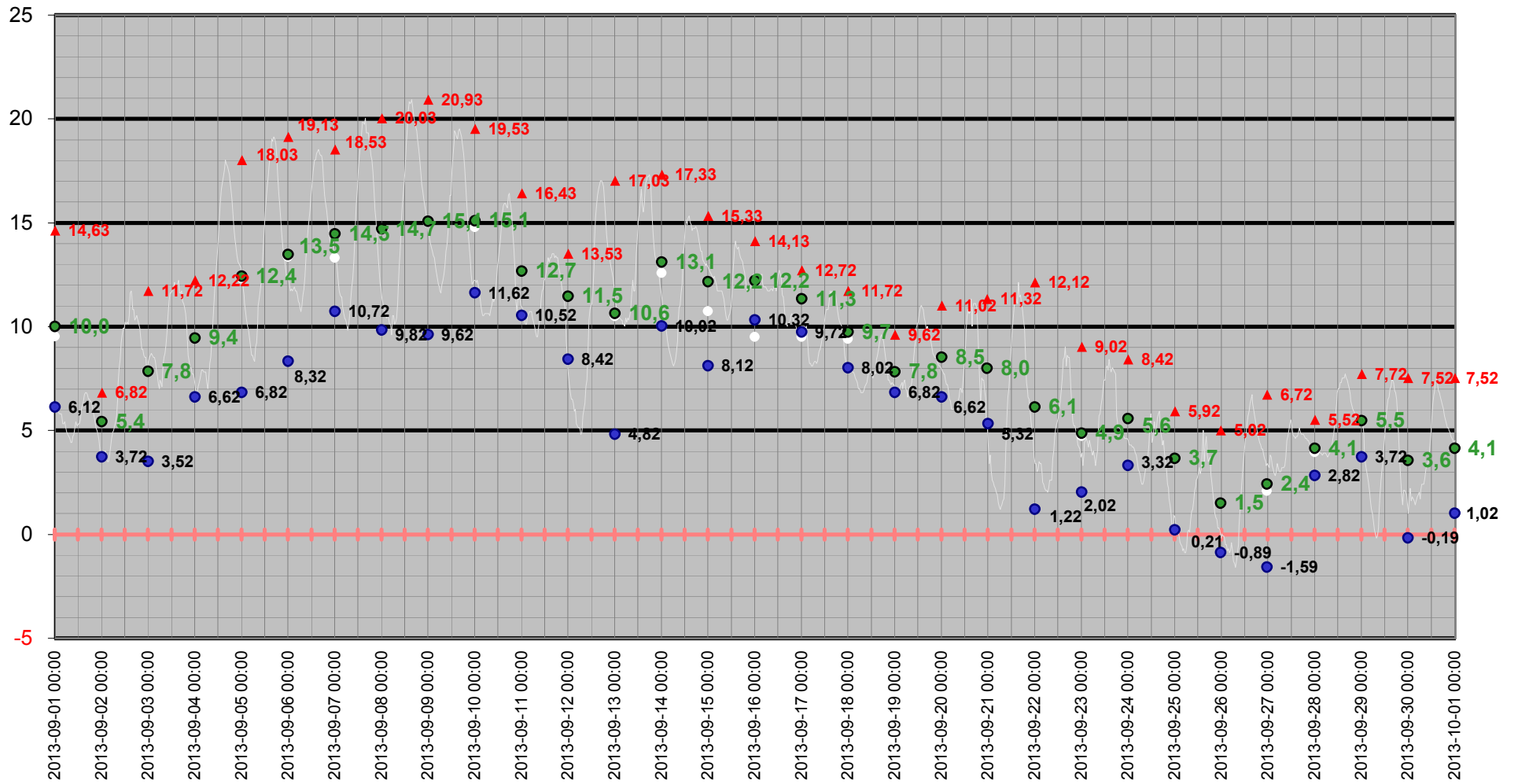

Medeltemperatur

□ Kyleff med °C ● Dygns med °C — Temperatur °C — Kyleffekt °C

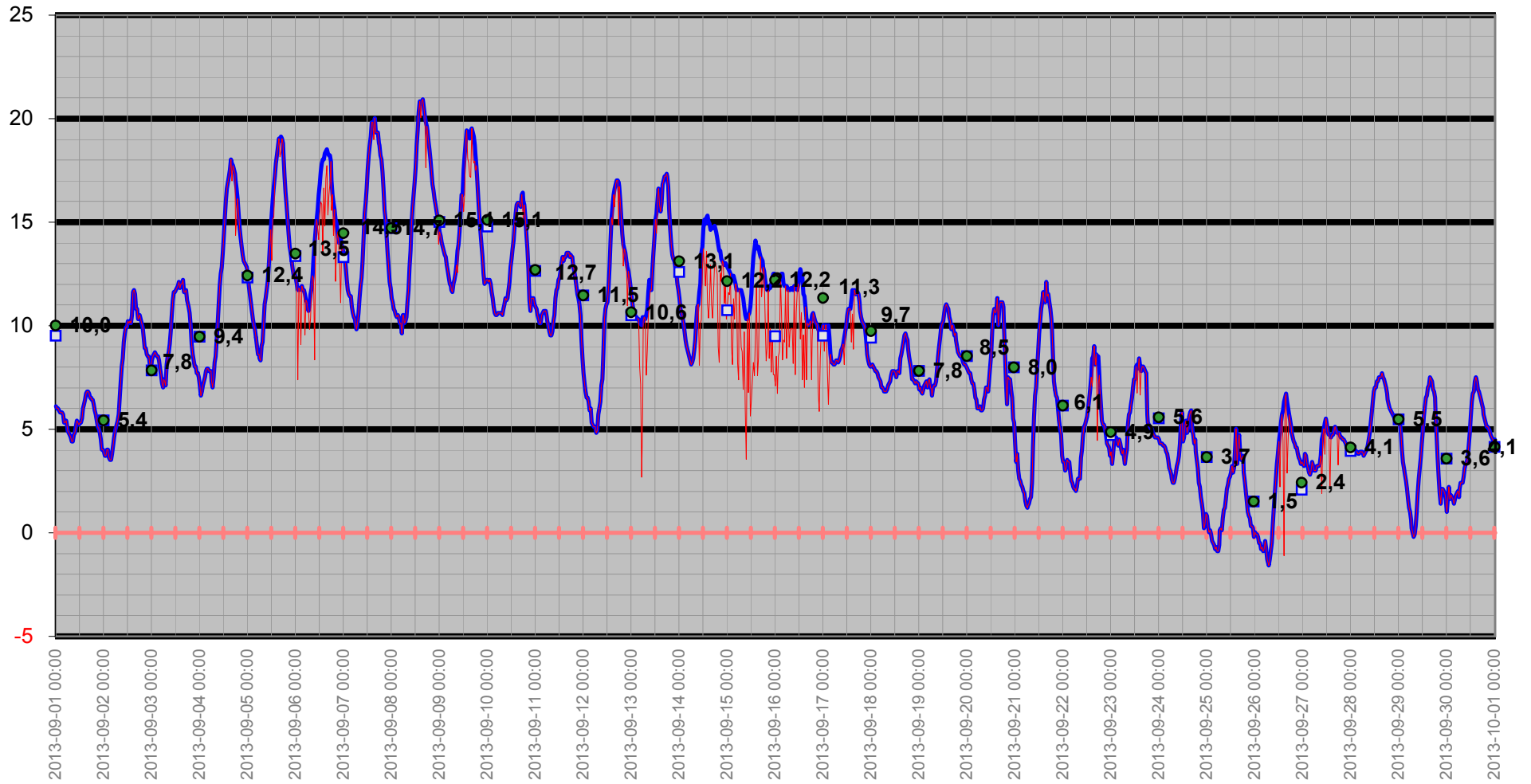

Temperatur/Vindby

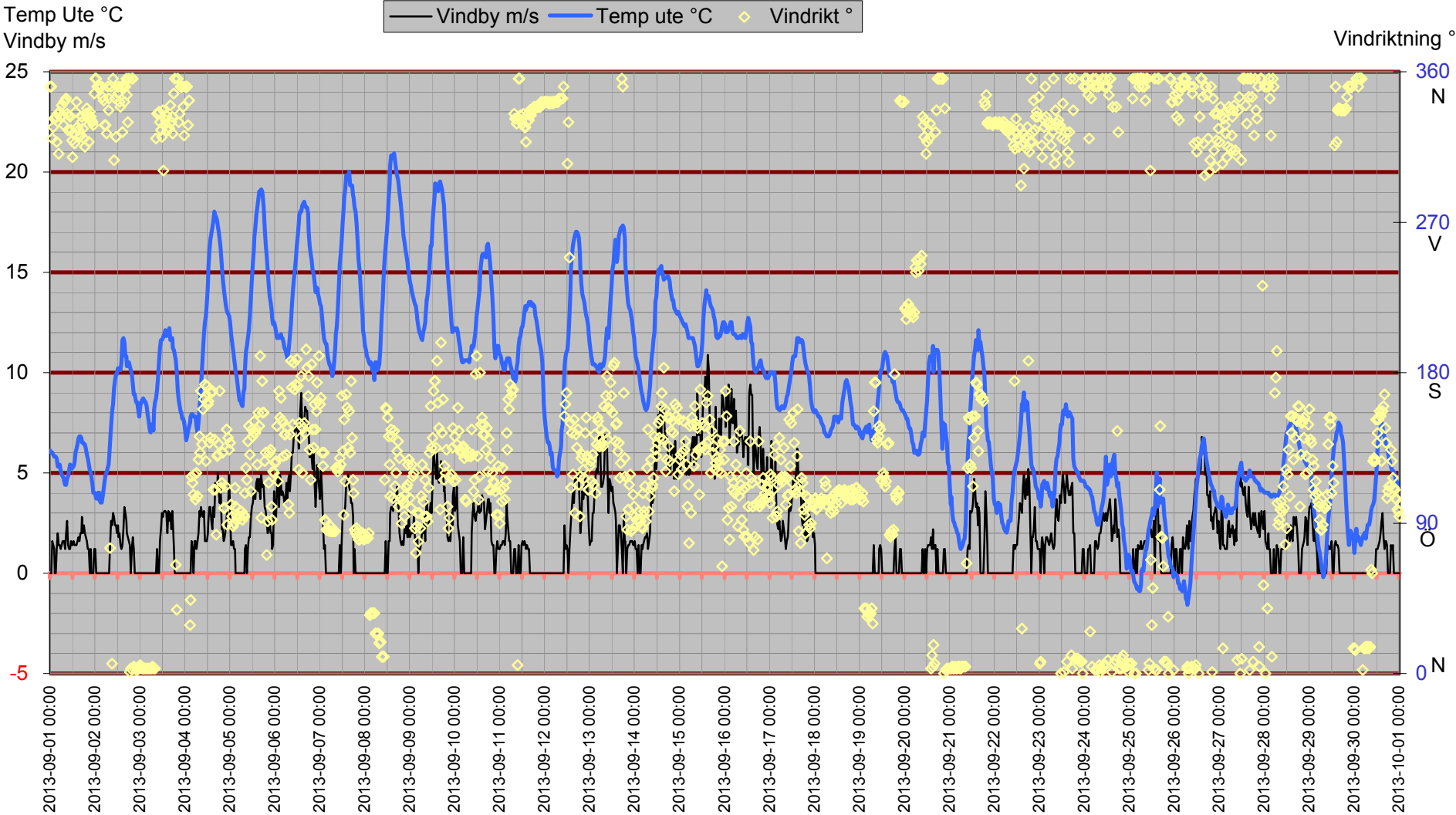

Inne

Temp inne °C

Vindby m/s

Temp in °C — Vindby m/s — Temp ute °C — Fukt inne Rh%

Rh % inne

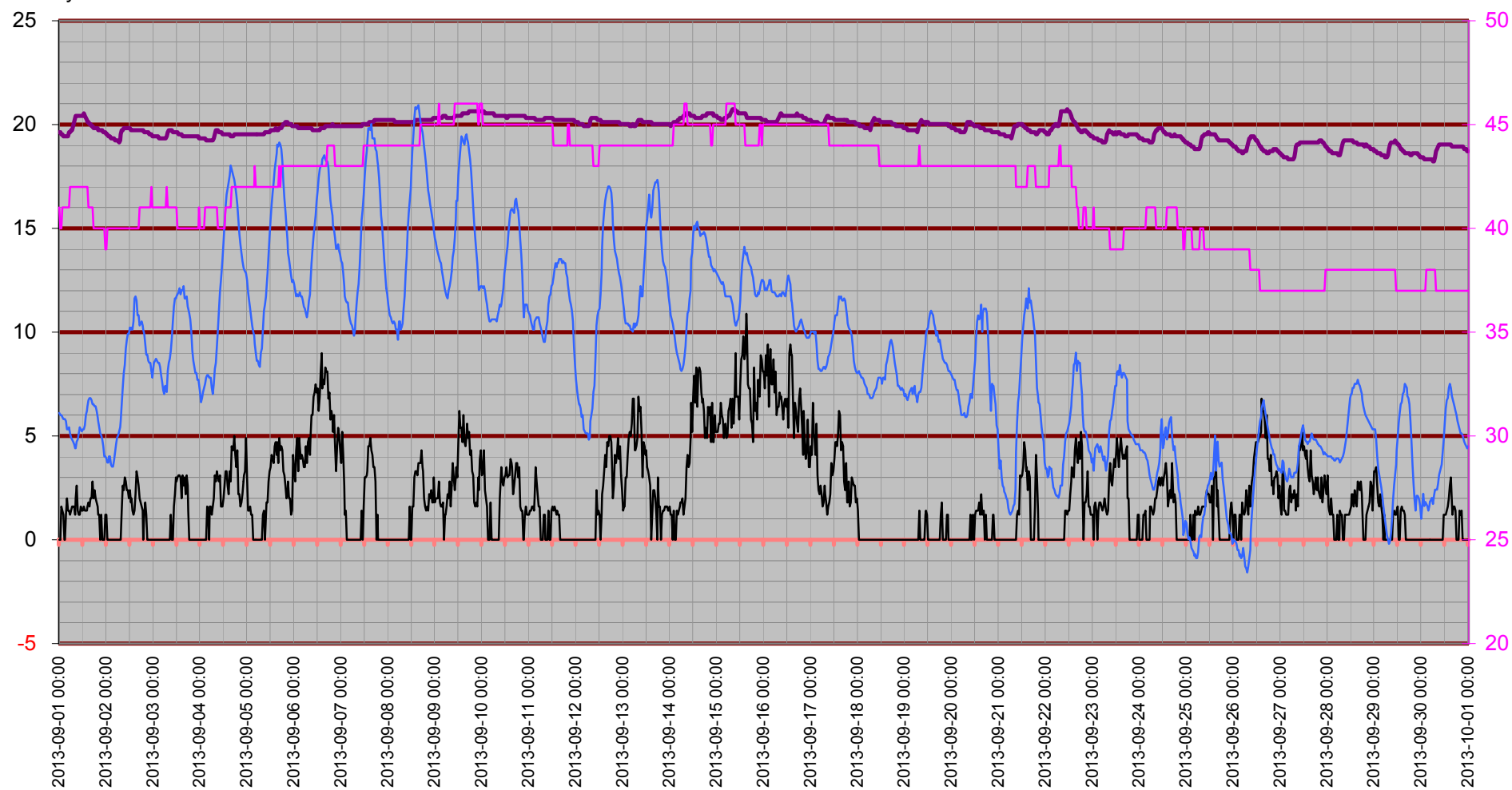

Temperatur inne

Temp in °C

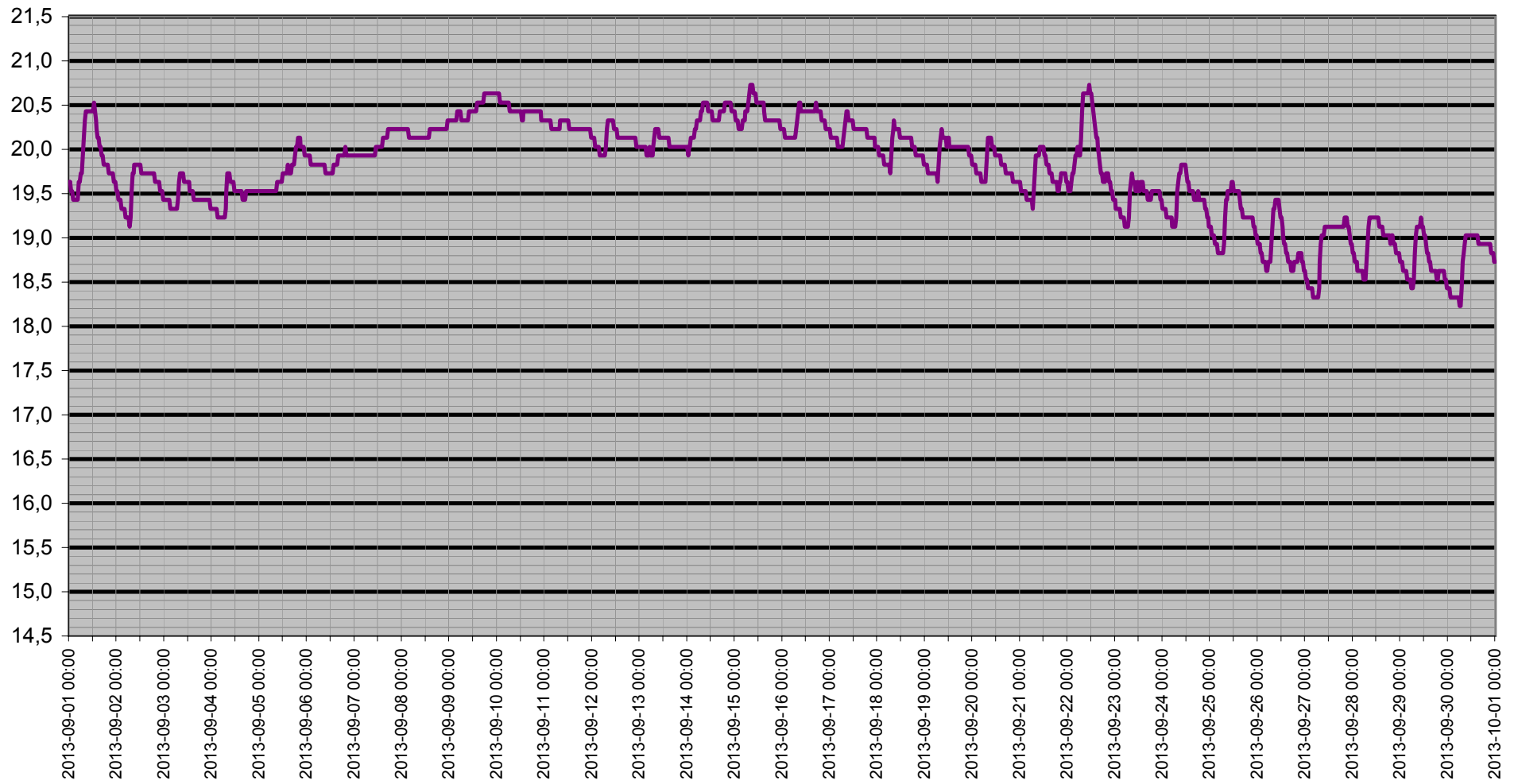

Dagpunkt/Temperatur

Vindhast m/s Daggp °C Temp ute °C Fukt ute Rh%

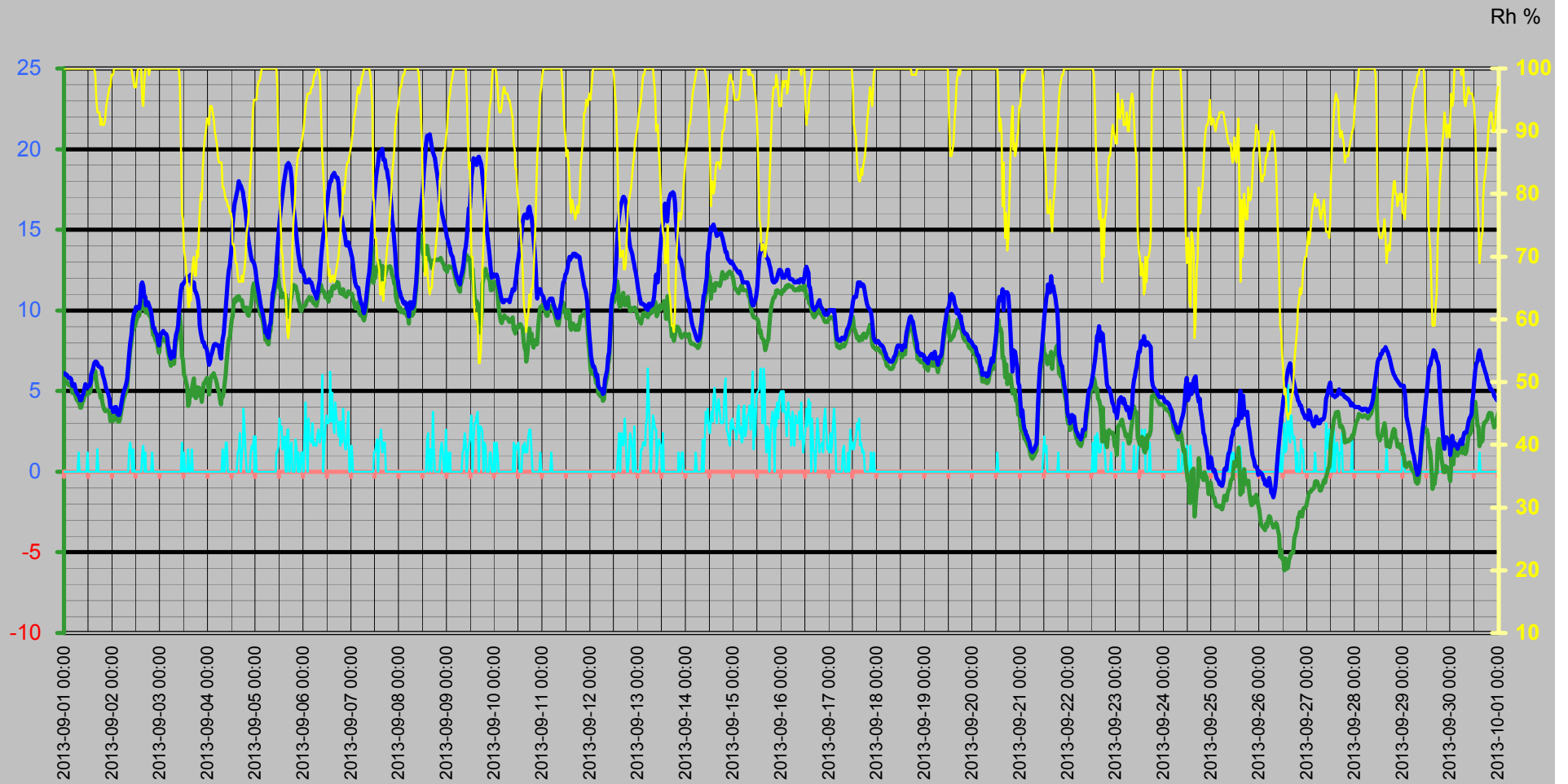

Vinddata

Vindhastighet m/s
Vindby m/s

Vindhast m/s — Vindby m/s ◊ Vindrikt ° — Fukt ute Rh%

Vindriktning °
Rh %

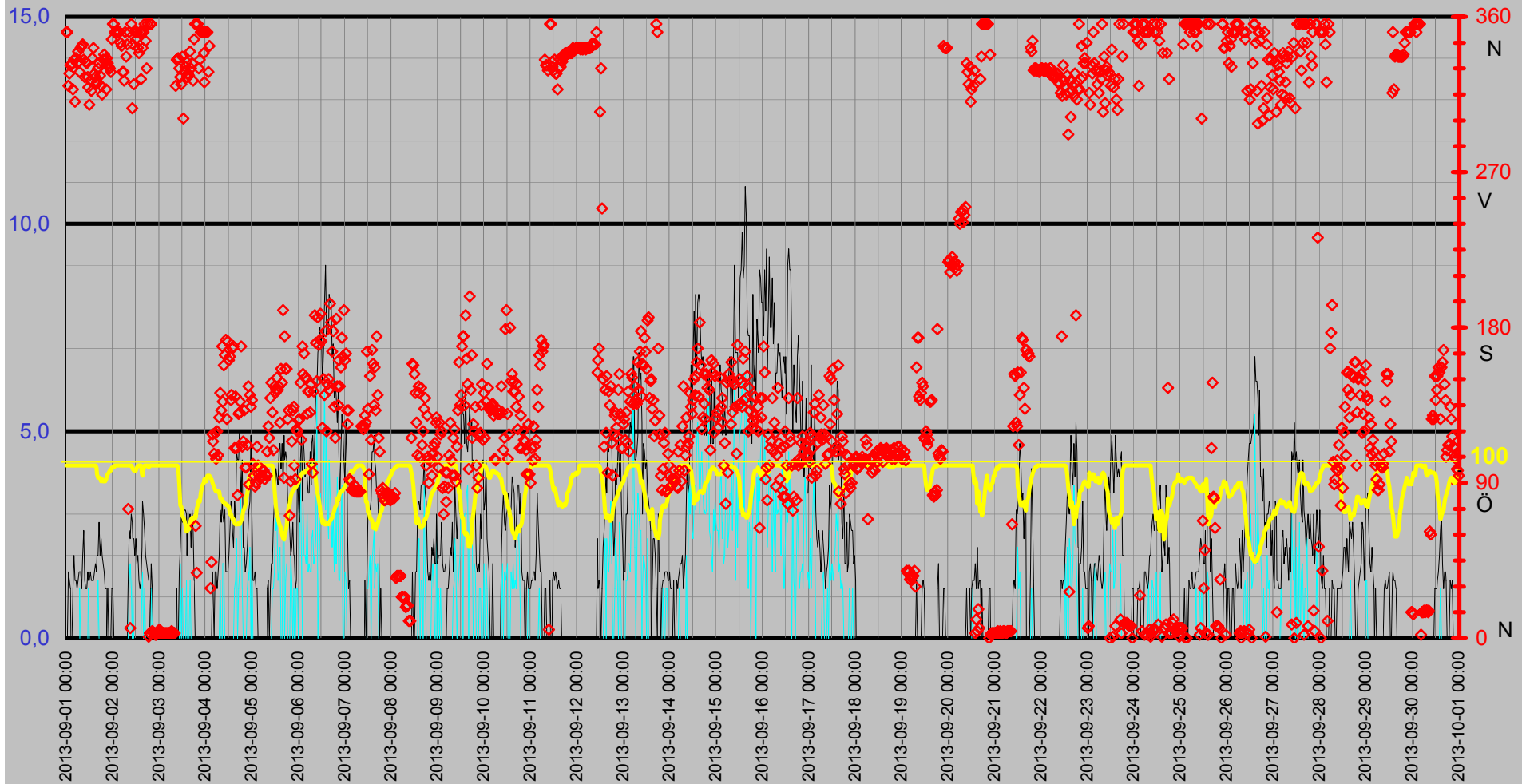

Luftfukt Kyleffekt Temp Vind Medeltemperatur

Temp °C
Vind m/s

● Dygns med °C Vindhast m/s Kyleffekt °C Temp ute °C Fukt ute Rh%

Rh %

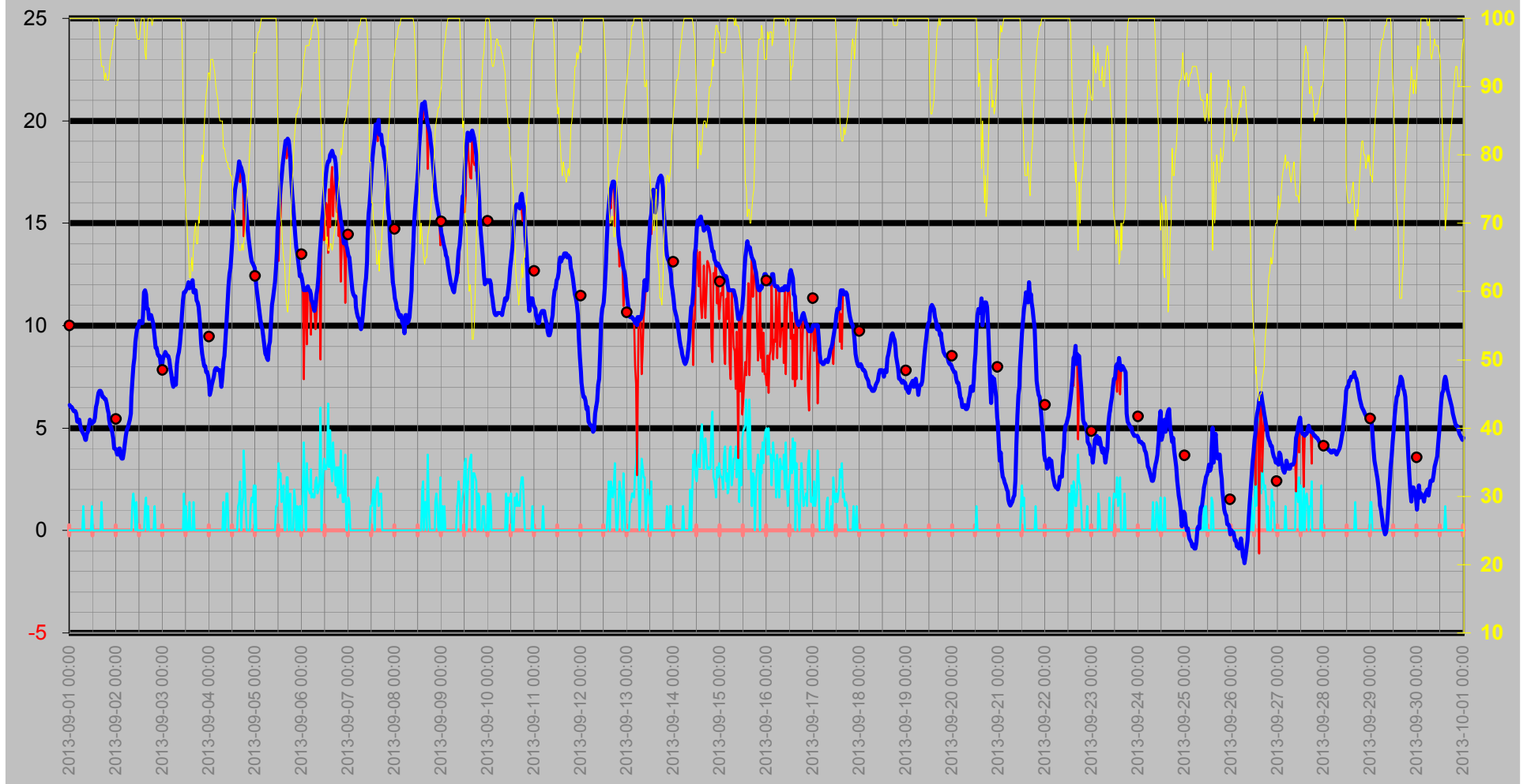

Nederbörd

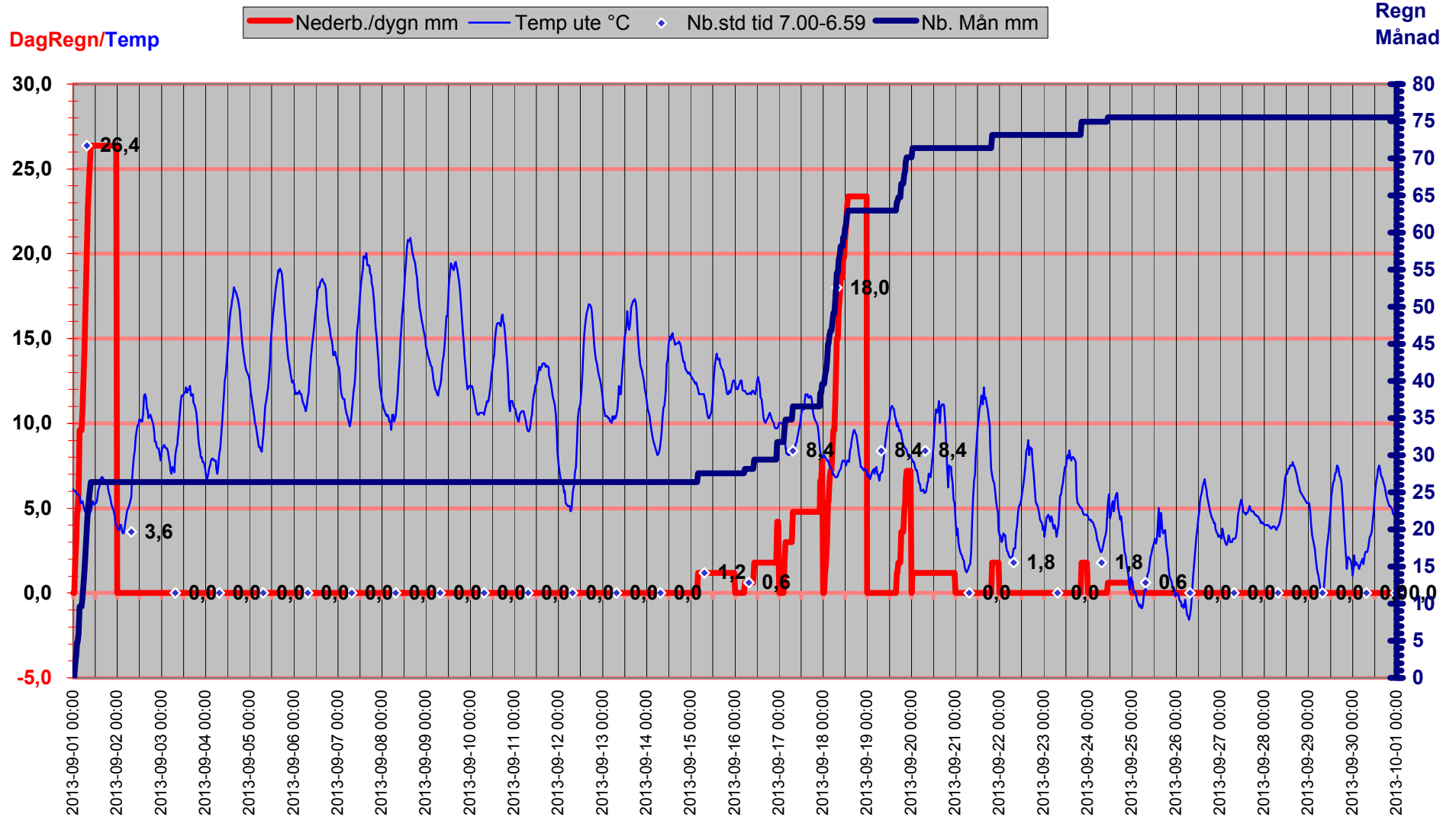

Luftryck/Nederbörd

◆ Luftryck mbar
 — Nederb./dygn mm
 △ Nb.std tid 7.00-6.59

Luftryck

Nederbörd

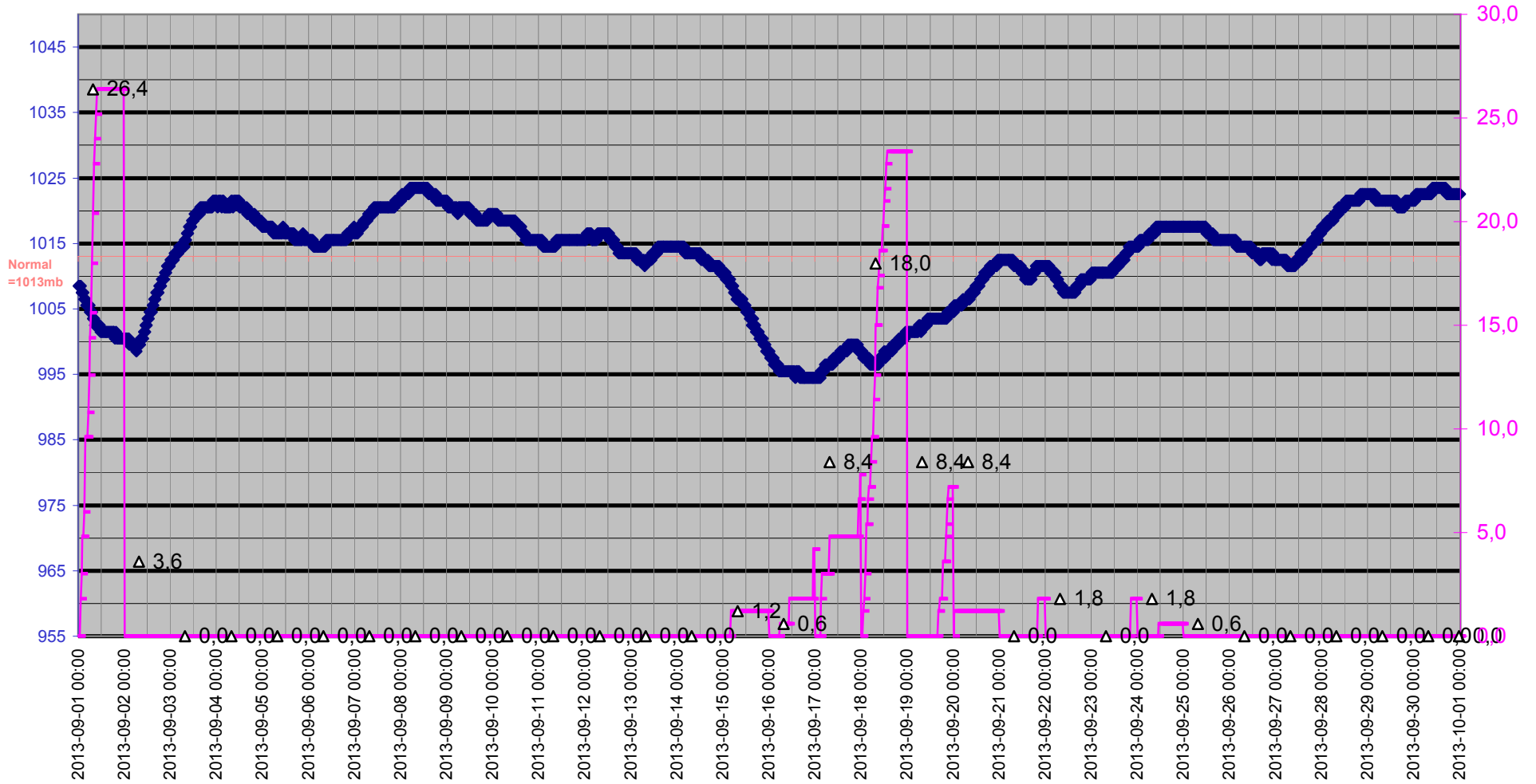

Grund

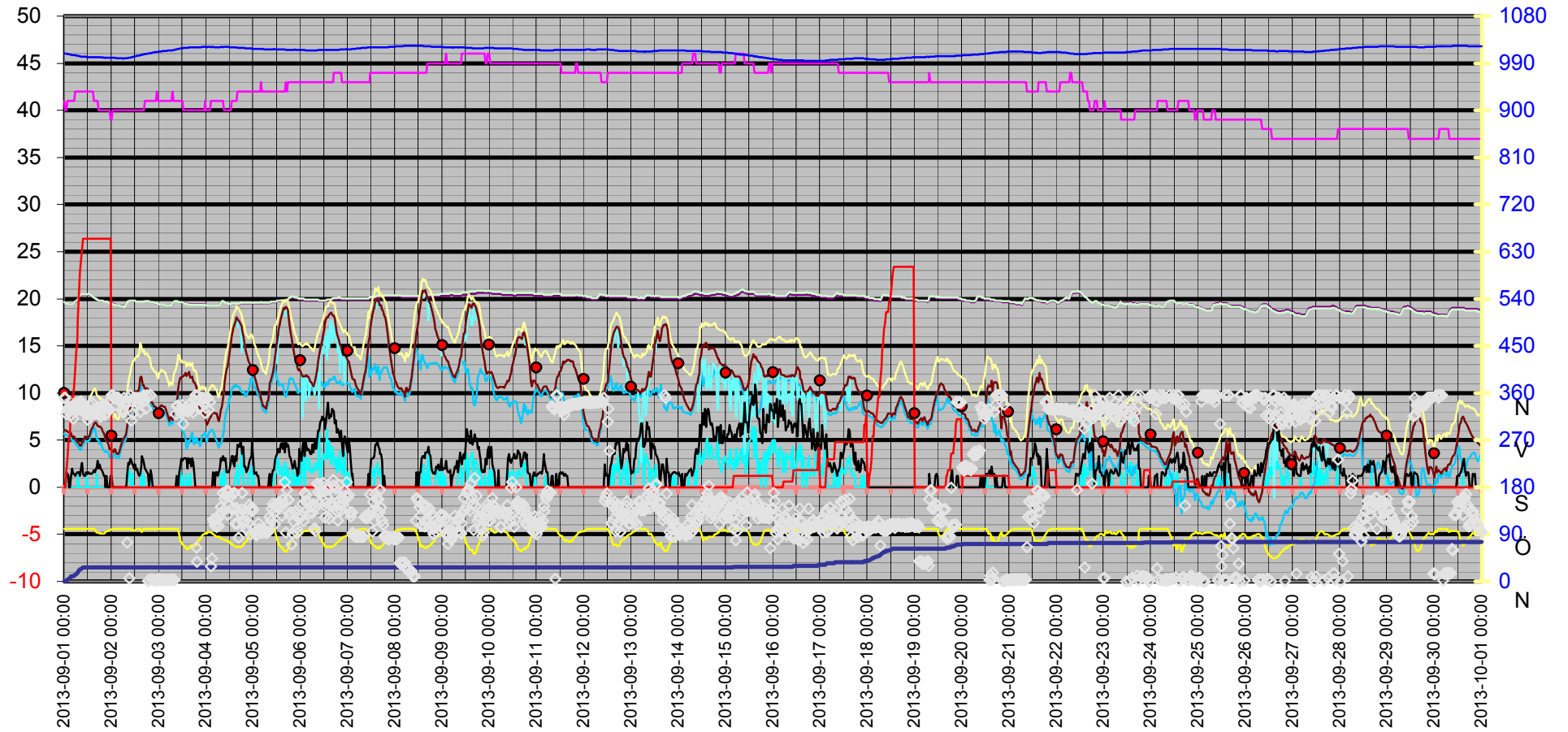

Datum	Vindrikt	Fukt inne	Fukt ute	Vindhast	Temp in	Temp ute	Nb. Mån	Tryck	Dagpp	Kyleffekt	Vix inne	Vix ute	Vindby	Korr lufttryck	Nederb./dygn
	°	Rh%	Rh%	m/s	°C	°C	mm	Mbar	°C	°C	°C	°C	m/s		mm
2013-09-01 00:00	351	41	100	0,0	19,63	6,12	0,0	1008,51	5,68	6,12	19,64	9,85	0,0	1,80	0,0
2013-09-01 00:30	351	40	100	0,0	19,63	6,02	0,0	1008,51	5,58	6,02	19,59	9,75	0,0	1,80	0,0
2013-09-01 01:00	320	40	100	0,0	19,53	6,02	1,8	1008,51	5,58	6,02	19,49	9,75	1,6	1,80	1,8
2013-09-01 01:30	327	41	100	0,0	19,53	5,92	3,0	1007,51	5,48	5,92	19,54	9,65	1,4	3,00	3,0
2013-09-01 02:00	332	41	100	0,0	19,43	5,82	4,8	1007,51	5,38	5,82	19,44	9,55	1,2	3,00	4,8
2013-09-01 02:30	332	41	100	0,0	19,43	5,82	4,8	1007,51	5,38	5,82	19,44	9,55	0,0	1,80	4,8
2013-09-01 03:00	333	41	100	0,0	19,43	5,82	6,0	1006,51	5,38	5,82	19,44	9,55	0,0	1,20	6,0
2013-09-01 03:30	318	41	100	0,0	19,43	5,72	9,6	1006,51	5,28	5,72	19,44	9,45	1,2	4,80	9,6
2013-09-01 04:00	335	41	100	0,0	19,43	5,32	9,6	1005,51	4,88	5,32	19,44	9,05	2,0	3,60	9,6
2013-09-01 04:30	311	41	100	0,0	19,43	5,32	9,6	1005,51	4,88	5,32	19,44	9,05	1,4	0,00	9,6
2013-09-01 05:00	336	41	100	0,0	19,63	5,42	10,8	1005,51	4,98	5,42	19,64	9,15	1,4	1,20	10,8
2013-09-01 05:30	333	42	100	0,0	19,63	5,12	12,6	1005,51	4,68	5,12	19,68	8,85	1,2	3,00	12,6
2013-09-01 06:00	340	42	100	0,0	19,73	4,92	14,4	1004,51	4,48	4,92	19,78	8,65	1,4	3,60	14,4
2013-09-01 06:30	334	42	100	0,0	19,73	4,82	15,6	1004,51	4,38	4,82	19,78	8,55	1,6	3,00	15,6
2013-09-01 07:00	328	42	100	1,2	19,93	4,72	18,0	1004,51	4,28	4,72	19,98	8,45	1,6	3,60	18,0
2013-09-01 07:30	342	42	100	0,0	20,13	4,62	20,4	1003,51	4,18	4,62	20,18	8,35	1,6	4,80	20,4
2013-09-01 08:00	343	42	100	0,0	20,33	4,42	22,8	1003,51	3,98	4,42	20,38	8,15	1,2	4,80	22,8
2013-09-01 08:30	344	42	100	0,0	20,43	4,42	24,0	1002,51	3,98	4,42	20,48	8,15	2,0	3,60	24,0
2013-09-01 09:00	335	42	100	0,0	20,43	4,72	25,2	1002,51	4,28	4,72	20,48	8,45	2,6	2,40	25,2
2013-09-01 09:30	325	42	100	0,0	20,43	4,82	26,4	1002,51	4,38	4,82	20,48	8,55	1,4	2,40	26,4
2013-09-01 10:00	334	42	100	0,0	20,43	5,12	26,4	1002,51	4,68	5,12	20,48	8,85	1,2	1,20	26,4
2013-09-01 10:30	333	42	100	0,0	20,43	5,42	26,4	1002,51	4,98	5,42	20,48	9,15	1,2	0,00	26,4
2013-09-01 11:00	325	42	100	0,0	20,43	5,32	26,4	1002,51	4,88	5,32	20,48	9,05	1,6	0,00	26,4
2013-09-01 11:30	319	42	100	1,2	20,43	5,22	26,4	1001,51	4,78	5,22	20,48	8,95	1,4	0,00	26,4
2013-09-01 12:00	309	42	100	0,0	20,43	5,32	26,4	1001,51	4,88	5,32	20,48	9,05	1,4	0,00	26,4
2013-09-01 12:30	323	42	100	0,0	20,53	5,32	26,4	1001,51	4,88	5,32	20,58	9,05	1,6	0,00	26,4
2013-09-01 13:00	317	42	100	0,0	20,43	5,52	26,4	1001,51	5,08	5,52	20,48	9,25	1,4	0,00	26,4
2013-09-01 13:30	336	42	100	0,0	20,33	6,02	26,4	1001,51	5,58	6,02	20,38	9,75	1,4	0,00	26,4
2013-09-01 14:00	342	42	100	0,0	20,23	6,22	26,4	1001,51	5,78	6,22	20,28	9,95	1,4	0,00	26,4
2013-09-01 14:30	327	42	100	0,0	20,13	6,42	26,4	1001,51	5,98	6,42	20,18	10,15	1,6	0,00	26,4
2013-09-01 15:00	325	41	100	0,0	20,13	6,72	26,4	1001,51	6,28	6,72	20,14	10,45	1,8	0,00	26,4
2013-09-01 15:30	321	41	99	0,0	20,03	6,82	26,4	1001,51	6,23	6,82	20,04	10,46	1,6	0,00	26,4
2013-09-01 16:00	322	41	95	0,0	20,03	6,82	26,4	1001,51	5,61	6,82	20,04	10,12	2,0	0,00	26,4
2013-09-01 16:30	330	41	93	1,4	19,93	6,72	26,4	1001,51	5,20	6,72	19,94	9,86	2,0	0,00	26,4
2013-09-01 17:00	333	41	93	0,0	19,93	6,52	26,4	1001,51	5,00	6,52	19,94	9,66	2,8	0,00	26,4
2013-09-01 17:30	326	40	93	0,0	19,83	6,52	26,4	1001,51	5,00	6,52	19,79	9,66	2,0	0,00	26,4
2013-09-01 18:00	320	40	91	0,0	19,83	6,42	26,4	1001,51	4,58	6,42	19,79	9,39	2,4	0,00	26,4
2013-09-01 18:30	315	40	92	0,0	19,83	6,42	26,4	1001,51	4,74	6,42	19,79	9,47	2,0	0,00	26,4
2013-09-01 19:00	335	40	91	0,0	19,83	6,22	26,4	1000,51	4,38	6,22	19,79	9,19	1,8	0,00	26,4
2013-09-01 19:30	338	40	91	0,0	19,83	5,92	26,4	1001,51	4,09	5,92	19,79	8,89	1,6	0,00	26,4
2013-09-01 20:00	335	40	91	0,0	19,73	5,72	26,4	1000,51	3,89	5,72	19,69	8,69	1,2	0,00	26,4
2013-09-01 20:30	318	40	92	0,0	19,73	5,42	26,4	1000,51	3,75	5,42	19,69	8,47	1,2	0,00	26,4
2013-09-01 21:00	336	40	94	0,0	19,73	5,12	26,4	1000,51	3,77	5,12	19,69	8,34	0,0	0,00	26,4
2013-09-01 21:30	333	40	95	0,0	19,73	5,02	26,4	1000,51	3,83	5,02	19,69	8,32	1,2	0,00	26,4
2013-09-01 22:00	331	40	96	0,0	19,73	4,82	26,4	1000,51	3,78	4,82	19,69	8,20	0,0	0,00	26,4
2013-09-01 22:30	330	40	97	0,0	19,63	4,52	26,4	1000,51	3,64	4,52	19,59	7,99	0,0	0,00	26,4

Datum	Vindrikt	Fukt inne	Fukt ute	Vindhast	Temp in	Temp ute	Nb. Mån	Tryck	Dagpp	Kyleffekt	Vix inne	Vix ute	Vindby	Korr lufttryck	Nederb./dygn
	°	Rh%	Rh%	m/s	°C	°C	mm	Mbar	°C	°C	°C	°C	m/s		mm
2013-09-01 23:00	328	40	97	0,0	19,63	4,02	26,4	1000,51	3,14	4,02	19,59	7,49	0,0	0,00	26,4
2013-09-01 23:30	347	39	99	0,0	19,63	4,02	26,4	1000,51	3,44	4,02	19,55	7,66	1,2	0,00	26,4
2013-09-02 00:00	356	39	99	0,0	19,53	3,92	26,4	1000,51	3,34	3,92	19,45	7,56	1,2	0,00	0,0
2013-09-02 00:30	356	40	99	0,0	19,53	3,72	26,4	1000,51	3,14	3,72	19,49	7,36	0,0	0,00	0,0
2013-09-02 01:00	351	40	100	0,0	19,43	3,72	26,4	1000,51	3,29	3,72	19,39	7,45	0,0	0,00	0,0
2013-09-02 01:30	351	40	100	0,0	19,43	4,02	26,4	1000,51	3,59	4,02	19,39	7,75	0,0	0,00	0,0
2013-09-02 02:00	351	40	100	0,0	19,43	4,02	26,4	1000,51	3,59	4,02	19,39	7,75	0,0	0,00	0,0
2013-09-02 02:30	351	40	100	0,0	19,33	3,62	26,4	999,51	3,19	3,62	19,29	7,35	0,0	0,00	0,0
2013-09-02 03:00	351	40	100	0,0	19,33	3,52	26,4	999,51	3,09	3,52	19,29	7,25	0,0	0,00	0,0
2013-09-02 03:30	351	40	100	0,0	19,33	3,52	26,4	999,51	3,09	3,52	19,29	7,25	0,0	0,00	0,0
2013-09-02 04:00	345	40	100	0,0	19,33	3,82	26,4	999,51	3,39	3,82	19,29	7,55	0,0	0,00	0,0
2013-09-02 04:30	343	40	100	0,0	19,23	4,22	26,4	999,51	3,78	4,22	19,19	7,95	0,0	0,00	0,0
2013-09-02 05:00	328	40	100	0,0	19,23	4,62	26,4	999,51	4,18	4,62	19,19	8,35	0,0	0,00	0,0
2013-09-02 05:30	328	40	100	0,0	19,23	4,92	26,4	999,51	4,48	4,92	19,19	8,65	0,0	0,00	0,0
2013-09-02 06:00	323	40	100	0,0	19,23	5,02	26,4	998,51	4,58	5,02	19,19	8,75	0,0	0,00	0,0
2013-09-02 06:30	351	40	100	0,0	19,13	5,22	26,4	999,51	4,78	5,22	19,09	8,95	0,0	0,00	0,0
2013-09-02 07:00	337	40	100	0,0	19,23	5,42	26,4	999,51	4,98	5,42	19,19	9,15	0,0	0,00	0,0
2013-09-02 07:30	344	40	100	0,0	19,53	5,72	26,4	999,51	5,28	5,72	19,49	9,45	0,0	0,00	0,0
2013-09-02 08:00	75	40	100	0,0	19,73	6,52	26,4	999,51	6,08	6,52	19,69	10,25	1,4	0,00	0,0
2013-09-02 08:30	351	40	100	1,4	19,73	7,32	26,4	1000,51	6,88	7,32	19,69	11,05	2,6	0,00	0,0
2013-09-02 09:00	6	40	100	1,8	19,83	8,02	26,4	1000,51	7,57	8,02	19,79	11,75	2,4	0,00	0,0
2013-09-02 09:30	356	40	100	1,2	19,83	8,42	26,4	1000,51	7,97	8,42	19,79	12,15	3,0	0,00	0,0
2013-09-02 10:00	307	40	99	0,0	19,83	9,22	26,4	1001,51	8,62	9,22	19,79	12,86	2,8	0,00	0,0
2013-09-02 10:30	344	40	98	1,4	19,83	9,62	26,4	1001,51	8,86	9,62	19,79	13,18	2,4	0,00	0,0
2013-09-02 11:00	321	40	97	0,0	19,83	9,92	26,4	1002,51	9,00	9,92	19,79	13,39	2,4	0,00	0,0
2013-09-02 11:30	351	40	97	0,0	19,83	9,92	26,4	1002,51	9,00	9,92	19,79	13,39	2,0	0,00	0,0
2013-09-02 12:00	347	40	97	0,0	19,83	10,22	26,4	1003,51	9,30	10,22	19,79	13,69	2,4	0,00	0,0
2013-09-02 12:30	351	40	99	0,0	19,73	10,12	26,4	1003,51	9,51	10,12	19,69	13,77	1,8	0,00	0,0
2013-09-02 13:00	342	40	100	0,0	19,73	10,22	26,4	1004,51	9,77	10,22	19,69	13,95	2,0	0,00	0,0
2013-09-02 13:30	339	40	100	0,0	19,73	10,12	26,4	1004,51	9,67	10,12	19,69	13,85	1,4	0,00	0,0
2013-09-02 14:00	351	40	100	0,0	19,73	10,52	26,4	1004,51	10,07	10,52	19,69	14,25	1,2	0,00	0,0
2013-09-02 14:30	324	40	100	0,0	19,73	11,62	26,4	1005,51	11,16	11,62	19,69	15,35	1,4	0,00	0,0
2013-09-02 15:00	351	40	95	1,2	19,73	11,72	26,4	1005,51	10,47	11,72	19,69	15,03	2,2	0,00	0,0
2013-09-02 15:30	342	40	94	1,6	19,73	11,52	26,4	1006,51	10,11	11,52	19,69	14,74	3,3	0,00	0,0
2013-09-02 16:00	351	40	98	0,0	19,73	10,82	26,4	1006,51	10,06	10,82	19,69	14,38	3,0	0,00	0,0
2013-09-02 16:30	356	40	100	1,2	19,73	10,82	26,4	1007,51	10,37	10,82	19,69	14,55	2,6	0,00	0,0
2013-09-02 17:00	346	41	100	0,0	19,73	10,32	26,4	1007,51	9,87	10,32	19,74	14,05	2,0	0,00	0,0
2013-09-02 17:30	330	41	100	0,0	19,73	10,42	26,4	1007,51	9,97	10,42	19,74	14,15	1,8	0,00	0,0
2013-09-02 18:00	356	41	100	0,0	19,73	10,52	26,4	1008,51	10,07	10,52	19,74	14,25	1,6	0,00	0,0
2013-09-02 18:30	1	41	99	0,0	19,73	10,32	26,4	1008,51	9,71	10,32	19,74	13,97	1,4	0,00	0,0
2013-09-02 19:00	3	41	100	0,0	19,73	10,12	26,4	1008,51	9,67	10,12	19,74	13,85	0,0	0,00	0,0
2013-09-02 19:30	356	41	100	0,0	19,63	9,92	26,4	1009,51	9,47	9,92	19,64	13,65	1,2	0,00	0,0
2013-09-02 20:00	356	41	100	1,2	19,63	9,42	26,4	1009,51	8,97	9,42	19,64	13,15	1,8	0,00	0,0
2013-09-02 20:30	4	41	100	0,0	19,63	8,92	26,4	1009,51	8,47	8,92	19,64	12,65	1,2	0,00	0,0
2013-09-02 21:00	3	41	100	0,0	19,63	8,92	26,4	1010,51	8,47	8,92	19,64	12,65	0,0	0,00	0,0
2013-09-02 21:30	3	41	100	0,0	19,63	8,62	26,4	1010,51	8,17	8,62	19,64	12,35	0,0	0,00	0,0

Datum	Vindrikt °	Fukt inne Rh%	Fukt ute Rh%	Vindhast m/s	Temp in °C	Temp ute °C	Nb. Mån mm	Tryck Mbar	Dagpp °C	Kyleffekt °C	Vix inne °C	Vix ute °C	Vindby m/s	Korr lufttryck	Nederb./dygn mm
2013-09-02 22:00	2	41	100	0,0	19,53	8,52	26,4	1011,51	8,07	8,52	19,54	12,25	0,0	0,00	0,0
2013-09-02 22:30	2	41	100	0,0	19,53	8,52	26,4	1011,51	8,07	8,52	19,54	12,25	0,0	0,00	0,0
2013-09-02 23:00	3	42	100	0,0	19,53	8,12	26,4	1011,51	7,67	8,12	19,58	11,85	0,0	0,00	0,0
2013-09-02 23:30	3	41	100	0,0	19,43	7,82	26,4	1011,51	7,38	7,82	19,44	11,55	0,0	0,00	0,0
2013-09-03 00:00	5	41	100	0,0	19,43	8,32	26,4	1012,51	7,87	8,32	19,44	12,05	0,0	0,00	0,0
2013-09-03 00:30	4	41	100	0,0	19,43	8,52	26,4	1012,51	8,07	8,52	19,44	12,25	0,0	0,00	0,0
2013-09-03 01:00	3	41	100	0,0	19,43	8,62	26,4	1012,51	8,17	8,62	19,44	12,35	0,0	0,00	0,0
2013-09-03 01:30	3	41	100	0,0	19,43	8,72	26,4	1012,51	8,27	8,72	19,44	12,45	0,0	0,00	0,0
2013-09-03 02:00	3	41	100	0,0	19,43	8,62	26,4	1013,51	8,17	8,62	19,44	12,35	0,0	0,00	0,0
2013-09-03 02:30	3	41	100	0,0	19,43	8,52	26,4	1013,51	8,07	8,52	19,44	12,25	0,0	0,00	0,0
2013-09-03 03:00	3	41	100	0,0	19,33	8,52	26,4	1013,51	8,07	8,52	19,34	12,25	0,0	0,00	0,0
2013-09-03 03:30	3	41	100	0,0	19,33	8,32	26,4	1013,51	7,87	8,32	19,34	12,05	0,0	0,00	0,0
2013-09-03 04:00	3	41	100	0,0	19,33	7,92	26,4	1013,51	7,47	7,92	19,34	11,65	0,0	0,00	0,0
2013-09-03 04:30	3	41	100	0,0	19,33	7,62	26,4	1014,51	7,18	7,62	19,34	11,35	0,0	0,00	0,0
2013-09-03 05:00	3	41	100	0,0	19,33	7,22	26,4	1014,51	6,78	7,22	19,34	10,95	0,0	0,00	0,0
2013-09-03 05:30	3	41	100	0,0	19,33	7,02	26,4	1014,51	6,58	7,02	19,34	10,75	0,0	0,00	0,0
2013-09-03 06:00	3	41	100	0,0	19,33	7,42	26,4	1014,51	6,98	7,42	19,34	11,15	0,0	0,00	0,0
2013-09-03 06:30	4	41	100	0,0	19,33	7,32	26,4	1014,51	6,88	7,32	19,34	11,05	0,0	0,00	0,0
2013-09-03 07:00	3	42	100	0,0	19,43	7,12	26,4	1014,51	6,68	7,12	19,48	10,85	0,0	0,00	0,0
2013-09-03 07:30	3	41	100	0,0	19,63	8,12	26,4	1015,51	7,67	8,12	19,64	11,85	0,0	0,00	0,0
2013-09-03 08:00	3	41	100	0,0	19,73	8,52	26,4	1015,51	8,07	8,52	19,74	12,25	0,0	0,00	0,0
2013-09-03 08:30	320	41	100	0,0	19,73	8,72	26,4	1016,51	8,27	8,72	19,74	12,45	0,0	0,00	0,0
2013-09-03 09:00	335	41	100	0,0	19,73	9,12	26,4	1016,51	8,67	9,12	19,74	12,85	1,2	0,00	0,0
2013-09-03 09:30	335	41	100	0,0	19,73	9,72	26,4	1017,52	9,27	9,72	19,74	13,45	0,0	0,00	0,0
2013-09-03 10:00	336	41	98	0,0	19,63	10,52	26,4	1017,52	9,76	10,52	19,64	14,08	0,0	0,00	0,0
2013-09-03 10:30	330	41	89	0,0	19,63	11,22	26,4	1017,52	8,97	11,22	19,64	14,04	1,6	0,00	0,0
2013-09-03 11:00	325	41	77	1,8	19,63	11,62	26,4	1018,52	7,15	11,62	19,64	13,54	2,2	0,00	0,0
2013-09-03 11:30	321	41	76	0,0	19,63	11,62	26,4	1018,52	6,95	11,62	19,64	13,47	3,0	0,00	0,0
2013-09-03 12:00	337	41	71	1,2	19,63	11,72	26,4	1018,52	6,02	11,72	19,64	13,23	2,8	0,00	0,0
2013-09-03 12:30	301	40	70	0,0	19,63	11,82	26,4	1019,52	5,90	11,82	19,59	13,27	3,0	0,00	0,0
2013-09-03 13:00	328	40	68	0,0	19,53	11,92	26,4	1019,52	5,55	11,92	19,49	13,24	3,1	0,00	0,0
2013-09-03 13:30	331	40	66	0,0	19,53	12,12	26,4	1019,52	5,29	12,12	19,49	13,31	3,1	0,00	0,0
2013-09-03 14:00	334	40	62	1,4	19,53	11,82	26,4	1019,52	4,07	11,82	19,49	12,77	3,0	0,00	0,0
2013-09-03 14:30	325	40	62	0,0	19,53	12,02	26,4	1019,52	4,26	12,02	19,49	12,97	2,0	0,00	0,0
2013-09-03 15:00	327	40	65	0,0	19,43	12,02	26,4	1019,52	4,97	12,02	19,39	13,15	3,1	0,00	0,0
2013-09-03 15:30	326	40	63	0,0	19,43	12,22	26,4	1020,52	4,69	12,22	19,39	13,23	2,6	0,00	0,0
2013-09-03 16:00	340	40	67	1,4	19,43	11,62	26,4	1020,52	5,05	11,62	19,39	12,88	3,0	0,00	0,0
2013-09-03 16:30	330	40	69	0,0	19,43	11,62	26,4	1020,52	5,49	11,62	19,39	13,00	2,2	0,00	0,0
2013-09-03 17:00	333	40	70	0,0	19,43	11,72	26,4	1020,52	5,80	11,72	19,39	13,17	3,1	0,00	0,0
2013-09-03 17:30	323	40	67	0,0	19,43	11,22	26,4	1020,52	4,67	11,22	19,39	12,47	2,6	0,00	0,0
2013-09-03 18:00	347	40	67	0,0	19,43	11,12	26,4	1020,52	4,57	11,12	19,39	12,37	1,4	0,00	0,0
2013-09-03 18:30	356	40	71	0,0	19,43	10,92	26,4	1020,52	5,25	10,92	19,39	12,43	0,0	0,00	0,0
2013-09-03 19:00	65	40	70	0,0	19,43	10,62	26,4	1020,52	4,75	10,62	19,39	12,07	0,0	0,00	0,0
2013-09-03 19:30	38	40	75	0,0	19,43	10,02	26,4	1020,52	5,21	10,02	19,39	11,80	0,0	0,00	0,0
2013-09-03 20:00	356	40	77	0,0	19,43	9,12	26,4	1020,52	4,73	9,12	19,39	11,04	0,0	0,00	0,0
2013-09-03 20:30	330	40	80	0,0	19,43	8,62	26,4	1020,52	4,82	8,62	19,39	10,75	0,0	0,00	0,0

Datum	Vindrikt	Fukt inne	Fukt ute	Vindhast	Temp in	Temp ute	Nb. Mån	Tryck	Daggp	Kyleffekt	Vix inne	Vix ute	Vindby	Korr lufttryck	Nederb./dygn
	°	Rh%	Rh%	m/s	°C	°C	mm	Mbar	°C	°C	°C	°C	m/s		mm
2013-09-03 21:00	335	40	79	0,0	19,43	8,32	26,4	1020,52	4,34	8,32	19,39	10,38	0,0	0,00	0,0
2013-09-03 21:30	351	40	84	0,0	19,43	8,02	26,4	1020,52	4,96	8,02	19,39	10,45	0,0	0,00	0,0
2013-09-03 22:00	351	40	87	0,0	19,43	8,02	26,4	1021,52	5,48	8,02	19,39	10,68	0,0	0,00	0,0
2013-09-03 22:30	351	40	89	0,0	19,43	7,72	26,4	1021,52	5,53	7,72	19,39	10,53	0,0	0,00	0,0
2013-09-03 23:00	339	40	90	0,0	19,43	7,72	26,4	1021,52	5,70	7,72	19,39	10,61	0,0	0,00	0,0
2013-09-03 23:30	322	41	92	0,0	19,33	7,52	26,4	1021,52	5,83	7,52	19,34	10,57	0,0	0,00	0,0
2013-09-04 00:00	351	40	92	0,0	19,33	7,12	26,4	1021,52	5,43	7,12	19,29	10,17	0,0	0,00	0,0
2013-09-04 00:30	351	40	91	0,0	19,33	6,62	26,4	1020,52	4,78	6,62	19,29	9,59	0,0	0,00	0,0
2013-09-04 01:00	351	40	94	0,0	19,33	6,82	26,4	1021,52	5,45	6,82	19,29	10,04	0,0	0,00	0,0
2013-09-04 01:30	328	40	94	0,0	19,33	7,12	26,4	1021,52	5,75	7,12	19,29	10,34	0,0	0,00	0,0
2013-09-04 02:00	343	40	94	0,0	19,33	7,32	26,4	1021,52	5,95	7,32	19,29	10,54	0,0	0,00	0,0
2013-09-04 02:30	29	41	93	0,0	19,33	7,52	26,4	1020,52	5,99	7,52	19,34	10,66	0,0	0,00	0,0
2013-09-04 03:00	44	41	92	0,0	19,23	7,82	26,4	1021,52	6,12	7,82	19,24	10,87	0,0	0,00	0,0
2013-09-04 03:30	118	41	90	0,0	19,23	7,92	26,4	1021,52	5,89	7,92	19,24	10,81	1,6	0,00	0,0
2013-09-04 04:00	114	41	89	0,0	19,23	7,92	26,4	1020,52	5,72	7,92	19,24	10,73	1,2	0,00	0,0
2013-09-04 04:30	107	41	88	0,0	19,23	7,82	26,4	1020,52	5,46	7,82	19,24	10,56	0,0	0,00	0,0
2013-09-04 05:00	119	41	86	0,0	19,23	7,82	26,4	1020,52	5,12	7,82	19,24	10,40	1,6	0,00	0,0
2013-09-04 05:30	104	41	85	0,0	19,23	7,82	26,4	1020,52	4,94	7,82	19,24	10,32	1,6	0,00	0,0
2013-09-04 06:00	120	41	85	0,0	19,23	7,32	26,4	1020,52	4,45	7,32	19,24	9,82	1,2	0,00	0,0
2013-09-04 06:30	106	41	85	0,0	19,23	7,02	26,4	1020,52	4,16	7,02	19,24	9,52	1,6	0,00	0,0
2013-09-04 07:00	128	41	85	0,0	19,33	7,52	26,4	1020,52	4,65	7,52	19,34	10,02	2,0	0,00	0,0
2013-09-04 07:30	142	41	81	1,4	19,53	8,22	26,4	1021,52	4,61	8,22	19,54	10,42	3,1	0,00	0,0
2013-09-04 08:00	132	41	81	0,0	19,73	8,52	26,4	1021,52	4,91	8,52	19,74	10,72	2,8	0,00	0,0
2013-09-04 08:30	169	41	80	0,0	19,73	9,32	26,4	1020,52	5,50	9,32	19,74	11,45	3,3	0,00	0,0
2013-09-04 09:00	137	40	79	1,8	19,73	10,12	26,4	1021,52	6,09	10,12	19,69	12,18	3,0	0,00	0,0
2013-09-04 09:30	158	40	79	1,8	19,63	11,02	26,4	1021,52	6,96	11,02	19,59	13,08	2,8	0,00	0,0
2013-09-04 10:00	164	40	78	0,0	19,63	11,92	26,4	1021,52	7,63	11,92	19,59	13,91	3,1	0,00	0,0
2013-09-04 10:30	173	40	78	0,0	19,63	12,52	26,4	1021,52	8,22	12,52	19,59	14,51	1,6	0,00	0,0
2013-09-04 11:00	127	40	77	0,0	19,63	12,82	26,4	1021,52	8,31	12,82	19,59	14,74	1,6	0,00	0,0
2013-09-04 11:30	172	40	77	0,0	19,53	13,53	26,4	1021,52	8,98	13,53	19,49	15,44	1,6	0,00	0,0
2013-09-04 12:00	161	40	76	0,0	19,53	14,33	26,4	1020,52	9,55	14,33	19,49	16,17	2,0	0,00	0,0
2013-09-04 12:30	163	40	72	0,0	19,53	15,23	26,4	1020,52	9,58	15,23	19,49	16,80	2,6	0,00	0,0
2013-09-04 13:00	138	41	72	0,0	19,53	16,03	26,4	1020,52	10,34	16,03	19,54	17,60	3,3	0,00	0,0
2013-09-04 13:30	141	41	71	0,0	19,53	16,63	26,4	1020,52	10,70	16,63	19,54	18,14	3,3	0,00	0,0
2013-09-04 14:00	168	41	69	0,0	19,53	16,93	26,4	1020,52	10,54	16,93	19,54	18,31	2,6	0,00	0,0
2013-09-04 14:30	169	41	69	0,0	19,53	17,23	26,4	1020,52	10,82	17,23	19,54	18,61	2,2	0,00	0,0
2013-09-04 15:00	110	41	67	1,2	19,53	17,53	26,4	1020,52	10,64	17,53	19,54	18,78	3,3	0,00	0,0
2013-09-04 15:30	140	41	66	1,4	19,43	18,03	26,4	1020,52	10,88	18,03	19,44	19,22	2,8	0,00	0,0
2013-09-04 16:00	110	42	66	2,4	19,43	17,83	26,4	1019,52	10,69	17,00	19,48	19,02	4,5	0,00	0,0
2013-09-04 16:30	83	42	66	0,0	19,43	17,73	26,4	1019,52	10,60	17,73	19,48	18,92	4,3	0,00	0,0
2013-09-04 17:00	130	42	67	1,2	19,43	17,53	26,4	1019,52	10,64	17,53	19,48	18,78	4,3	0,00	0,0
2013-09-04 17:30	131	42	66	1,6	19,53	17,33	26,4	1019,52	10,22	17,33	19,58	18,52	5,0	0,00	0,0
2013-09-04 18:00	137	42	67	3,9	19,53	17,03	26,4	1019,52	10,17	14,37	19,58	18,28	4,1	0,00	0,0
2013-09-04 18:30	169	42	68	2,8	19,53	16,63	26,4	1019,52	10,02	15,12	19,58	17,94	3,5	0,00	0,0
2013-09-04 19:00	111	42	70	1,2	19,53	16,13	26,4	1019,52	10,00	16,13	19,58	17,57	4,3	0,00	0,0
2013-09-04 19:30	114	42	74	0,0	19,53	15,43	26,4	1019,52	10,20	15,43	19,58	17,14	2,2	0,00	0,0

Datum	Vindrikt °	Fukt inne Rh%	Fukt ute Rh%	Vindhast m/s	Temp in °C	Temp ute °C	Nb. Mån mm	Tryck Mbar	Daggp °C	Kyleffekt °C	Vix inne °C	Vix ute °C	Vindby m/s	Korr lufttryck	Nederb./dygn mm
2013-09-04 20:00	132	42	75	0,0	19,53	14,73	26,4	1018,52	9,73	14,73	19,58	16,50	2,2	0,00	0,0
2013-09-04 20:30	99	42	77	0,0	19,53	14,23	26,4	1018,52	9,66	14,23	19,58	16,14	1,6	0,00	0,0
2013-09-04 21:00	99	42	81	0,0	19,53	13,83	26,4	1018,52	10,06	13,83	19,58	16,03	1,8	0,00	0,0
2013-09-04 21:30	112	42	84	1,2	19,53	13,43	26,4	1018,52	10,23	13,43	19,58	15,85	2,2	0,00	0,0
2013-09-04 22:00	146	42	88	1,6	19,53	13,12	26,4	1018,52	10,66	13,12	19,58	15,86	2,8	0,00	0,0
2013-09-04 22:30	89	42	93	1,4	19,53	13,02	26,4	1018,52	11,42	13,02	19,58	16,16	3,1	0,00	0,0
2013-09-04 23:00	141	42	95	2,2	19,53	12,92	26,4	1018,52	11,66	12,92	19,58	16,23	3,3	0,00	0,0
2013-09-04 23:30	134	42	95	0,0	19,53	12,82	26,4	1017,52	11,56	12,82	19,58	16,13	4,9	0,00	0,0
2013-09-05 00:00	138	42	95	2,2	19,53	12,52	26,4	1017,52	11,26	12,52	19,58	15,83	3,0	0,00	0,0
2013-09-05 00:30	101	42	95	0,0	19,53	11,92	26,4	1017,52	10,67	11,92	19,58	15,23	1,4	0,00	0,0
2013-09-05 01:00	94	42	97	0,0	19,53	11,52	26,4	1017,52	10,59	11,52	19,58	14,99	1,4	0,00	0,0
2013-09-05 01:30	88	42	98	0,0	19,53	11,12	26,4	1017,52	10,35	11,12	19,58	14,68	1,6	0,00	0,0
2013-09-05 02:00	90	42	98	0,0	19,53	10,72	26,4	1017,52	9,96	10,72	19,58	14,28	1,2	0,00	0,0
2013-09-05 02:30	111	42	99	0,0	19,53	10,32	26,4	1017,52	9,71	10,32	19,58	13,97	1,2	0,00	0,0
2013-09-05 03:00	100	42	100	0,0	19,53	10,02	26,4	1017,52	9,57	10,02	19,58	13,75	0,0	0,00	0,0
2013-09-05 03:30	95	42	100	0,0	19,53	9,82	26,4	1017,52	9,37	9,82	19,58	13,55	0,0	0,00	0,0
2013-09-05 04:00	93	43	100	0,0	19,53	9,42	26,4	1017,52	8,97	9,42	19,63	13,15	0,0	0,00	0,0
2013-09-05 04:30	93	42	100	0,0	19,53	9,02	26,4	1017,52	8,57	9,02	19,58	12,75	0,0	0,00	0,0
2013-09-05 05:00	94	42	100	0,0	19,53	8,62	26,4	1017,52	8,17	8,62	19,58	12,35	0,0	0,00	0,0
2013-09-05 05:30	97	42	100	0,0	19,53	8,62	26,4	1016,51	8,17	8,62	19,58	12,35	0,0	0,00	0,0
2013-09-05 06:00	97	42	100	0,0	19,53	8,42	26,4	1016,51	7,97	8,42	19,58	12,15	0,0	0,00	0,0
2013-09-05 06:30	92	42	100	0,0	19,53	8,32	26,4	1016,51	7,87	8,32	19,58	12,05	0,0	0,00	0,0
2013-09-05 07:00	95	42	100	0,0	19,53	9,02	26,4	1016,51	8,57	9,02	19,58	12,75	0,0	0,00	0,0
2013-09-05 07:30	94	42	100	0,0	19,53	9,22	26,4	1016,51	8,77	9,22	19,58	12,95	0,0	0,00	0,0
2013-09-05 08:00	108	42	100	0,0	19,53	10,12	26,4	1016,51	9,67	10,12	19,58	13,85	1,2	0,00	0,0
2013-09-05 08:30	123	42	100	0,0	19,53	11,02	26,4	1016,51	10,57	11,02	19,58	14,75	1,4	0,00	0,0
2013-09-05 09:00	116	42	100	0,0	19,63	11,32	26,4	1016,51	10,87	11,32	19,68	15,05	0,0	0,00	0,0
2013-09-05 09:30	139	42	100	0,0	19,63	11,72	26,4	1016,51	11,26	11,72	19,68	15,45	1,2	0,00	0,0
2013-09-05 10:00	148	42	100	0,0	19,63	12,12	26,4	1016,51	11,66	12,12	19,68	15,85	1,8	0,00	0,0
2013-09-05 10:30	131	42	100	1,2	19,63	12,82	26,4	1017,52	12,36	12,82	19,68	16,55	1,8	0,00	0,0
2013-09-05 11:00	109	42	97	1,2	19,63	13,73	26,4	1016,51	12,78	13,73	19,68	17,20	2,8	0,00	0,0
2013-09-05 11:30	146	42	87	1,6	19,63	14,63	26,4	1016,51	11,95	14,63	19,68	17,28	3,3	0,00	0,0
2013-09-05 12:00	142	42	80	3,3	19,73	15,43	26,4	1016,51	11,42	13,16	19,78	17,56	3,5	0,00	0,0
2013-09-05 12:30	144	42	76	2,6	19,73	16,13	26,4	1016,51	11,29	15,20	19,78	17,97	4,1	0,00	0,0
2013-09-05 13:00	151	42	71	2,8	19,73	16,73	26,4	1016,51	10,79	15,23	19,78	18,24	3,9	0,00	0,0
2013-09-05 13:30	144	42	70	1,4	19,73	17,23	26,4	1016,51	11,05	17,23	19,78	18,67	3,7	0,00	0,0
2013-09-05 14:00	146	42	67	1,6	19,73	17,83	26,4	1016,51	10,93	17,83	19,78	19,08	4,5	0,00	0,0
2013-09-05 14:30	125	42	65	2,2	19,83	18,23	26,4	1016,51	10,83	18,23	19,88	19,36	4,7	0,00	0,0
2013-09-05 15:00	156	42	64	0,0	19,73	18,63	26,4	1016,51	10,96	18,63	19,78	19,70	4,1	0,00	0,0
2013-09-05 15:30	148	42	60	0,0	19,73	19,03	26,4	1016,51	10,32	19,03	19,78	19,86	4,7	0,00	0,0
2013-09-05 16:00	190	42	58	2,6	19,73	18,93	26,4	1016,51	9,69	18,16	19,78	19,65	3,7	0,00	0,0
2013-09-05 16:30	93	43	57	2,6	19,83	19,13	26,4	1015,51	9,61	18,37	19,93	19,79	4,9	0,00	0,0
2013-09-05 17:00	175	42	59	0,0	19,83	19,03	26,4	1015,51	10,06	19,03	19,88	19,80	4,3	0,00	0,0
2013-09-05 17:30	156	43	62	1,4	19,83	18,83	26,4	1015,51	10,65	18,83	19,93	19,78	4,5	0,00	0,0
2013-09-05 18:00	156	43	65	1,8	19,93	18,23	26,4	1015,51	10,83	18,23	20,03	19,36	4,3	0,00	0,0
2013-09-05 18:30	127	43	72	0,0	20,03	17,23	26,4	1015,51	11,49	17,23	20,13	18,80	3,3	0,00	0,0

Datum	Vindrikt °	Fukt inne Rh%	Fukt ute Rh%	Vindhast m/s	Temp in °C	Temp ute °C	Nb. Mån mm	Tryck Mbar	Daggp °C	Kyleffekt °C	Vix inne °C	Vix ute °C	Vindby m/s	Korr lufttryck	Nederb./dygn mm
2013-09-05 19:00	132	43	76	0,0	20,03	16,43	26,4	1015,51	11,58	16,43	20,13	18,27	3,1	0,00	0,0
2013-09-05 19:30	71	43	78	0,0	20,13	15,83	26,4	1015,51	11,41	15,83	20,23	17,81	2,6	0,00	0,0
2013-09-05 20:00	91	43	82	2,0	20,13	15,13	26,4	1015,51	11,51	15,13	20,23	17,40	2,0	0,00	0,0
2013-09-05 20:30	114	43	84	1,4	20,13	14,43	26,4	1015,51	11,21	14,43	20,23	16,85	2,2	0,00	0,0
2013-09-05 21:00	132	43	86	0,0	20,03	13,83	26,4	1016,51	10,99	13,83	20,13	16,40	2,8	0,00	0,0
2013-09-05 21:30	134	43	86	1,2	20,03	13,53	26,4	1015,51	10,70	13,53	20,13	16,10	2,0	0,00	0,0
2013-09-05 22:00	100	43	87	0,0	20,03	13,12	26,4	1015,51	10,48	13,12	20,13	15,78	2,0	0,00	0,0
2013-09-05 22:30	92	43	87	0,0	20,03	12,72	26,4	1015,51	10,09	12,72	20,13	15,38	1,2	0,00	0,0
2013-09-05 23:00	121	43	88	1,2	19,93	12,42	26,4	1015,51	9,97	12,42	20,03	15,16	1,4	0,00	0,0
2013-09-05 23:30	120	43	89	1,2	19,93	12,52	26,4	1015,51	10,25	12,52	20,03	15,34	4,1	0,00	0,0
2013-09-06 00:00	126	43	90	0,0	19,93	12,32	26,4	1015,51	10,22	12,32	20,03	15,22	3,3	0,00	0,0
2013-09-06 00:30	127	43	92	2,2	19,93	12,02	26,4	1015,51	10,27	12,02	20,03	15,08	2,8	0,00	0,0
2013-09-06 01:00	148	43	94	4,3	19,93	11,72	26,4	1015,51	10,30	7,39	20,03	14,94	4,3	0,00	0,0
2013-09-06 01:30	115	43	95	1,8	19,93	11,82	26,4	1015,51	10,57	11,82	20,03	15,13	4,9	0,00	0,0
2013-09-06 02:00	169	43	96	0,0	19,83	11,72	26,4	1015,51	10,63	11,72	19,93	15,11	3,3	0,00	0,0
2013-09-06 02:30	153	43	96	3,3	19,83	11,82	26,4	1014,51	10,73	9,09	19,93	15,21	4,9	0,00	0,0
2013-09-06 03:00	165	43	96	2,0	19,83	11,92	26,4	1014,51	10,83	11,92	19,93	15,31	4,5	0,00	0,0
2013-09-06 03:30	151	43	96	2,0	19,83	11,72	26,4	1014,51	10,63	11,72	19,93	15,11	3,9	0,00	0,0
2013-09-06 04:00	151	43	97	1,8	19,83	11,72	26,4	1014,51	10,79	11,72	19,93	15,19	4,1	0,00	0,0
2013-09-06 04:30	130	43	97	3,0	19,83	11,52	26,4	1014,51	10,59	9,55	19,93	14,99	3,9	0,00	0,0
2013-09-06 05:00	143	43	98	1,6	19,83	11,22	26,4	1014,51	10,45	11,22	19,93	14,78	3,5	0,00	0,0
2013-09-06 05:30	143	43	99	1,8	19,83	11,12	26,4	1014,51	10,51	11,12	19,93	14,77	3,5	0,00	0,0
2013-09-06 06:00	131	43	99	1,6	19,83	10,92	26,4	1014,51	10,31	10,92	19,93	14,57	4,5	0,00	0,0
2013-09-06 06:30	147	43	100	1,6	19,83	10,72	26,4	1014,51	10,27	10,72	19,93	14,45	3,7	0,00	0,0
2013-09-06 07:00	101	43	100	2,4	19,83	11,02	26,4	1014,51	10,57	9,82	19,93	14,75	4,7	0,00	0,0
2013-09-06 07:30	96	43	100	2,6	19,83	11,52	26,4	1014,51	11,07	10,35	19,93	15,25	4,9	0,00	0,0
2013-09-06 08:00	143	43	99	1,8	19,83	11,82	26,4	1014,51	11,21	11,82	19,93	15,47	4,1	0,00	0,0
2013-09-06 08:30	187	43	98	2,0	19,83	12,42	26,4	1014,51	11,65	12,42	19,93	15,98	4,9	0,00	0,0
2013-09-06 09:00	171	43	92	2,4	19,83	13,33	26,4	1015,51	11,55	12,25	19,93	16,38	6,0	0,00	0,0
2013-09-06 09:30	149	43	86	6,0	19,73	14,03	26,4	1015,51	11,19	8,35	19,83	16,60	6,0	0,00	0,0
2013-09-06 10:00	186	43	83	0,0	19,73	14,63	26,4	1015,51	11,22	14,63	19,83	16,98	6,9	0,00	0,0
2013-09-06 10:30	170	43	80	1,6	19,73	15,13	26,4	1015,51	11,13	15,13	19,83	17,26	7,1	0,00	0,0
2013-09-06 11:00	173	43	76	2,6	19,73	15,63	26,4	1015,51	10,81	14,67	19,83	17,47	7,5	0,00	0,0
2013-09-06 11:30	188	43	73	3,5	19,73	16,33	26,4	1015,51	10,85	14,17	19,83	17,97	7,1	0,00	0,0
2013-09-06 12:00	172	43	71	3,0	19,73	16,83	26,4	1015,51	10,89	15,34	19,83	18,34	7,3	0,00	0,0
2013-09-06 12:30	122	43	67	3,0	19,73	17,43	26,4	1015,51	10,55	16,00	19,83	18,68	6,2	0,00	0,0
2013-09-06 13:00	150	43	68	3,3	19,73	17,83	26,4	1015,51	11,16	15,87	19,83	19,14	6,9	0,00	0,0
2013-09-06 13:30	141	43	66	6,2	19,83	18,03	26,4	1015,51	10,88	13,55	19,93	19,22	8,1	0,00	0,0
2013-09-06 14:00	178	43	66	3,1	19,83	18,03	26,4	1015,51	10,88	16,65	19,93	19,22	9,0	0,00	0,0
2013-09-06 14:30	120	43	67	4,9	19,83	18,33	26,4	1015,51	11,40	14,82	19,93	19,58	7,3	0,00	0,0
2013-09-06 15:00	147	43	67	3,1	19,83	18,43	26,4	1015,51	11,50	17,09	19,93	19,68	7,7	0,00	0,0
2013-09-06 15:30	150	43	66	2,4	19,83	18,53	26,4	1015,51	11,35	17,74	19,93	19,72	7,5	0,00	0,0
2013-09-06 16:00	144	43	67	4,3	19,93	18,33	26,4	1015,51	11,40	15,34	20,03	19,58	8,3	0,00	0,0
2013-09-06 16:30	194	43	68	3,5	19,93	18,23	26,4	1015,51	11,54	16,32	20,03	19,54	8,1	0,00	0,0
2013-09-06 17:00	183	44	69	3,0	19,93	18,23	26,4	1015,51	11,77	16,87	20,08	19,61	8,1	0,00	0,0
2013-09-06 17:30	166	44	70	2,2	19,93	17,93	26,4	1015,51	11,72	17,93	20,08	19,37	6,8	0,00	0,0

Datum	Vindrikt	Fukt inne	Fukt ute	Vindhast	Temp in	Temp ute	Nb. Mån	Tryck	Daggp	Kyleffekt	Vix inne	Vix ute	Vindby	Korr lufttryck	Nederb./dygn
	°	Rh%	Rh%	m/s	°C	°C	mm	Mbar	°C	°C	°C	°C	m/s		mm
2013-09-06 18:00	178	44	72	3,1	19,93	17,03	26,4	1015,51	11,30	15,56	20,08	18,60	7,1	0,00	0,0
2013-09-06 18:30	134	44	74	1,6	19,93	16,33	26,4	1015,51	11,06	16,33	20,08	18,04	5,8	0,00	0,0
2013-09-06 19:00	116	44	76	3,1	19,93	15,93	26,4	1015,51	11,09	14,36	20,08	17,77	6,2	0,00	0,0
2013-09-06 19:30	185	44	77	1,8	20,03	15,63	26,4	1015,51	11,01	15,63	20,18	17,54	5,8	0,00	0,0
2013-09-06 20:00	146	44	81	3,9	19,93	15,13	26,4	1016,51	11,32	12,15	20,08	17,33	5,2	0,00	0,0
2013-09-06 20:30	135	44	80	2,4	19,93	14,93	26,4	1016,51	10,93	13,94	20,08	17,06	6,0	0,00	0,0
2013-09-06 21:00	161	43	82	1,4	19,93	14,53	26,4	1016,51	10,93	14,53	20,03	16,80	4,5	0,00	0,0
2013-09-06 21:30	146	43	84	1,4	19,93	14,03	26,4	1016,51	10,82	14,03	20,03	16,45	3,3	0,00	0,0
2013-09-06 22:00	157	43	85	2,6	19,93	14,03	26,4	1016,51	11,00	12,99	20,03	16,53	4,5	0,00	0,0
2013-09-06 22:30	174	43	85	3,7	19,93	14,23	26,4	1016,51	11,20	11,10	20,03	16,73	5,4	0,00	0,0
2013-09-06 23:00	163	43	86	0,0	19,93	13,93	26,4	1016,51	11,09	13,93	20,03	16,50	5,0	0,00	0,0
2013-09-06 23:30	190	43	87	0,0	19,93	13,73	26,4	1017,52	11,07	13,73	20,03	16,38	4,3	0,00	0,0
2013-09-07 00:00	161	43	88	1,6	19,93	13,43	26,4	1016,51	10,96	13,43	20,03	16,16	3,7	0,00	0,0
2013-09-07 00:30	165	43	89	1,4	19,93	13,33	26,4	1016,51	11,03	13,33	20,03	16,14	5,2	0,00	0,0
2013-09-07 01:00	132	43	90	0,0	19,93	12,82	26,4	1016,51	10,72	12,82	20,03	15,72	4,1	0,00	0,0
2013-09-07 01:30	124	43	92	0,0	19,93	12,22	26,4	1016,51	10,47	12,22	20,03	15,28	2,6	0,00	0,0
2013-09-07 02:00	132	43	93	0,0	19,93	11,72	26,4	1017,52	10,14	11,72	20,03	14,86	1,2	0,00	0,0
2013-09-07 02:30	92	43	94	0,0	19,93	11,52	26,4	1017,52	10,11	11,52	20,03	14,74	1,4	0,00	0,0
2013-09-07 03:00	91	43	96	0,0	19,93	11,42	26,4	1017,52	10,33	11,42	20,03	14,81	0,0	0,00	0,0
2013-09-07 03:30	86	43	97	0,0	19,93	11,42	26,4	1017,52	10,49	11,42	20,03	14,89	0,0	0,00	0,0
2013-09-07 04:00	86	43	96	0,0	19,93	10,92	26,4	1017,52	9,84	10,92	20,03	14,31	0,0	0,00	0,0
2013-09-07 04:30	86	43	97	0,0	19,93	10,62	26,4	1018,52	9,70	10,62	20,03	14,09	0,0	0,00	0,0
2013-09-07 05:00	85	43	98	0,0	19,93	10,42	26,4	1018,52	9,66	10,42	20,03	13,98	0,0	0,00	0,0
2013-09-07 05:30	88	43	99	0,0	19,93	10,32	26,4	1018,52	9,71	10,32	20,03	13,97	0,0	0,00	0,0
2013-09-07 06:00	85	43	99	0,0	19,93	10,12	26,4	1018,52	9,51	10,12	20,03	13,77	0,0	0,00	0,0
2013-09-07 06:30	85	43	100	0,0	19,93	9,82	26,4	1018,52	9,37	9,82	20,03	13,55	0,0	0,00	0,0
2013-09-07 07:00	85	43	100	0,0	19,93	10,12	26,4	1019,52	9,67	10,12	20,03	13,85	0,0	0,00	0,0
2013-09-07 07:30	85	43	100	0,0	19,93	10,62	26,4	1019,52	10,17	10,62	20,03	14,35	0,0	0,00	0,0
2013-09-07 08:00	85	43	100	0,0	19,93	11,32	26,4	1019,52	10,87	11,32	20,03	15,05	0,0	0,00	0,0
2013-09-07 08:30	123	43	100	0,0	19,93	11,92	26,4	1019,52	11,46	11,92	20,03	15,65	0,0	0,00	0,0
2013-09-07 09:00	123	43	100	0,0	19,93	12,32	26,4	1019,52	11,86	12,32	20,03	16,05	0,0	0,00	0,0
2013-09-07 09:30	121	43	99	0,0	19,93	13,12	26,4	1019,52	12,50	13,12	20,03	16,77	0,0	0,00	0,0
2013-09-07 10:00	123	43	97	0,0	19,93	14,23	26,4	1020,52	13,28	14,23	20,03	17,70	0,0	0,00	0,0
2013-09-07 10:30	129	43	94	0,0	19,93	15,43	26,4	1020,52	13,97	15,43	20,03	18,65	1,4	0,00	0,0
2013-09-07 11:00	125	43	79	0,0	20,03	15,93	26,4	1020,52	11,70	15,93	20,13	17,99	0,0	0,00	0,0
2013-09-07 11:30	166	44	79	1,2	20,03	16,63	26,4	1020,52	12,38	16,63	20,18	18,69	1,6	0,00	0,0
2013-09-07 12:00	133	44	73	1,2	20,03	17,53	26,4	1020,52	12,00	17,53	20,18	19,17	3,0	0,00	0,0
2013-09-07 12:30	95	44	73	1,6	20,03	18,23	26,4	1020,52	12,67	18,23	20,18	19,87	3,0	0,00	0,0
2013-09-07 13:00	152	44	70	2,0	20,03	18,73	26,4	1020,52	12,48	18,73	20,18	20,17	3,1	0,00	0,0
2013-09-07 13:30	115	44	69	0,0	20,03	19,13	26,4	1020,52	12,63	19,13	20,18	20,51	3,3	0,00	0,0
2013-09-07 14:00	167	44	68	1,8	20,03	19,83	26,4	1020,52	13,06	19,83	20,18	21,14	4,5	0,00	0,0
2013-09-07 14:30	159	44	64	2,2	20,13	19,83	26,4	1020,52	12,09	19,83	20,28	20,90	4,5	0,00	0,0
2013-09-07 15:00	135	44	64	2,6	20,13	19,73	26,4	1020,52	12,00	19,00	20,28	20,80	4,9	0,00	0,0
2013-09-07 15:30	157	44	66	1,2	20,13	20,03	26,4	1020,52	12,77	20,03	20,28	21,22	4,3	0,00	0,0
2013-09-07 16:00	132	44	63	1,8	20,13	19,33	26,4	1020,52	11,37	19,33	20,28	20,34	4,1	0,00	0,0
2013-09-07 16:30	175	44	66	1,6	20,13	19,33	26,4	1020,52	12,11	19,33	20,28	20,52	3,5	0,00	0,0

Datum	Vindrikt °	Fukt inne Rh%	Fukt ute Rh%	Vindhast m/s	Temp in °C	Temp ute °C	Nb. Mån mm	Tryck Mbar	Daggp °C	Kyleffekt °C	Vix inne °C	Vix ute °C	Vindby m/s	Korr lufttryck	Nederb./dygn mm
2013-09-07 17:00	141	44	66	1,8	20,23	19,33	26,4	1020,52	12,11	19,33	20,38	20,52	3,5	0,00	0,0
2013-09-07 17:30	116	44	69	0,0	20,23	18,83	26,4	1020,52	12,34	18,83	20,38	20,21	2,8	0,00	0,0
2013-09-07 18:00	108	44	71	0,0	20,23	18,73	26,4	1020,52	12,70	18,73	20,38	20,24	0,0	0,00	0,0
2013-09-07 18:30	86	44	73	0,0	20,23	18,23	26,4	1020,52	12,67	18,23	20,38	19,87	1,2	0,00	0,0
2013-09-07 19:00	84	44	74	0,0	20,23	18,03	26,4	1020,52	12,69	18,03	20,38	19,74	0,0	0,00	0,0
2013-09-07 19:30	87	44	77	0,0	20,23	17,43	26,4	1020,52	12,75	17,43	20,38	19,34	0,0	0,00	0,0
2013-09-07 20:00	82	44	80	0,0	20,23	16,63	26,4	1020,52	12,58	16,63	20,38	18,76	0,0	0,00	0,0
2013-09-07 20:30	80	44	83	0,0	20,23	15,63	26,4	1020,52	12,19	15,63	20,38	17,98	0,0	0,00	0,0
2013-09-07 21:00	80	44	85	0,0	20,23	15,13	26,4	1021,52	12,08	15,13	20,38	17,63	0,0	0,00	0,0
2013-09-07 21:30	84	44	87	0,0	20,23	14,33	26,4	1021,52	11,66	14,33	20,38	16,98	0,0	0,00	0,0
2013-09-07 22:00	82	44	91	0,0	20,23	13,53	26,4	1021,52	11,58	13,53	20,38	16,50	0,0	0,00	0,0
2013-09-07 22:30	84	44	91	0,0	20,23	12,82	26,4	1021,52	10,89	12,82	20,38	15,80	0,0	0,00	0,0
2013-09-07 23:00	83	44	93	0,0	20,23	12,12	26,4	1021,52	10,53	12,12	20,38	15,26	0,0	0,00	0,0
2013-09-07 23:30	80	44	94	0,0	20,23	11,82	26,4	1021,52	10,40	11,82	20,38	15,04	0,0	0,00	0,0
2013-09-08 00:00	83	44	95	0,0	20,23	11,32	26,4	1021,52	10,07	11,32	20,38	14,63	0,0	0,00	0,0
2013-09-08 00:30	81	44	97	0,0	20,23	11,12	26,4	1022,52	10,20	11,12	20,38	14,59	0,0	0,00	0,0
2013-09-08 01:00	82	44	97	0,0	20,23	10,82	26,4	1022,52	9,90	10,82	20,38	14,29	0,0	0,00	0,0
2013-09-08 01:30	81	44	98	0,0	20,23	10,72	26,4	1022,52	9,96	10,72	20,38	14,28	0,0	0,00	0,0
2013-09-08 02:00	84	44	99	0,0	20,23	10,52	26,4	1022,52	9,91	10,52	20,38	14,17	0,0	0,00	0,0
2013-09-08 02:30	35	44	99	0,0	20,23	10,42	26,4	1022,52	9,81	10,42	20,38	14,07	0,0	0,00	0,0
2013-09-08 03:00	36	44	100	0,0	20,23	10,52	26,4	1022,52	10,07	10,52	20,38	14,25	0,0	0,00	0,0
2013-09-08 03:30	36	44	100	0,0	20,13	10,42	26,4	1022,52	9,97	10,42	20,28	14,15	0,0	0,00	0,0
2013-09-08 04:00	36	44	100	0,0	20,13	10,12	26,4	1022,52	9,67	10,12	20,28	13,85	0,0	0,00	0,0
2013-09-08 04:30	36	44	100	0,0	20,13	10,12	26,4	1023,52	9,67	10,12	20,28	13,85	0,0	0,00	0,0
2013-09-08 05:00	36	44	100	0,0	20,13	9,62	26,4	1023,52	9,17	9,62	20,28	13,35	0,0	0,00	0,0
2013-09-08 05:30	24	44	100	0,0	20,13	10,52	26,4	1023,52	10,07	10,52	20,28	14,25	0,0	0,00	0,0
2013-09-08 06:00	24	44	100	0,0	20,13	10,52	26,4	1023,52	10,07	10,52	20,28	14,25	0,0	0,00	0,0
2013-09-08 06:30	23	44	100	0,0	20,13	10,12	26,4	1023,52	9,67	10,12	20,28	13,85	0,0	0,00	0,0
2013-09-08 07:00	24	44	100	0,0	20,13	10,22	26,4	1023,52	9,77	10,22	20,28	13,95	0,0	0,00	0,0
2013-09-08 07:30	18	44	100	0,0	20,13	10,42	26,4	1023,52	9,97	10,42	20,28	14,15	0,0	0,00	0,0
2013-09-08 08:00	19	44	100	0,0	20,13	11,12	26,4	1023,52	10,67	11,12	20,28	14,85	0,0	0,00	0,0
2013-09-08 08:30	19	44	100	0,0	20,13	11,72	26,4	1023,52	11,26	11,72	20,28	15,45	0,0	0,00	0,0
2013-09-08 09:00	10	44	100	0,0	20,13	12,82	26,4	1023,52	12,36	12,82	20,28	16,55	0,0	0,00	0,0
2013-09-08 09:30	10	44	100	0,0	20,13	13,63	26,4	1023,52	13,16	13,63	20,28	17,36	0,0	0,00	0,0
2013-09-08 10:00	10	44	99	0,0	20,13	14,93	26,4	1023,52	14,30	14,93	20,28	18,57	0,0	0,00	0,0
2013-09-08 10:30	116	44	96	0,0	20,13	15,73	26,4	1023,52	14,60	15,73	20,28	19,11	0,0	0,00	0,0
2013-09-08 11:00	159	44	93	0,0	20,13	16,33	26,4	1023,52	14,69	16,33	20,28	19,46	1,6	0,00	0,0
2013-09-08 11:30	158	44	88	0,0	20,13	16,93	26,4	1023,52	14,39	16,93	20,28	19,66	0,0	0,00	0,0
2013-09-08 12:00	153	44	80	0,0	20,13	17,63	26,4	1023,52	13,55	17,63	20,28	19,76	0,0	0,00	0,0
2013-09-08 12:30	142	44	74	0,0	20,13	18,73	26,4	1023,52	13,37	18,73	20,28	20,44	1,6	0,00	0,0
2013-09-08 13:00	125	44	67	0,0	20,13	19,43	26,4	1023,52	12,45	19,43	20,28	20,68	1,6	0,00	0,0
2013-09-08 13:30	106	44	70	0,0	20,13	20,33	26,4	1023,52	14,00	20,33	20,28	21,77	3,0	0,00	0,0
2013-09-08 14:00	146	44	68	2,0	20,23	20,83	26,4	1023,52	14,01	20,83	20,38	22,15	3,3	0,00	0,0
2013-09-08 14:30	142	44	66	2,4	20,23	20,73	26,4	1022,52	13,44	20,06	20,38	21,92	3,3	0,00	0,0
2013-09-08 15:00	105	44	65	0,0	20,23	20,83	26,4	1022,52	13,29	20,83	20,38	21,96	3,1	0,00	0,0
2013-09-08 15:30	145	44	64	1,4	20,23	20,93	26,4	1022,52	13,13	20,93	20,38	22,00	3,7	0,00	0,0

Datum	Vindrikt °	Fukt inne Rh%	Fukt ute Rh%	Vindhast m/s	Temp in °C	Temp ute °C	Nb. Mån mm	Tryck Mbar	Dagpp °C	Kyleffekt °C	Vix inne °C	Vix ute °C	Vindby m/s	Korr lufttryck	Nederb./dygn mm
2013-09-08 16:00	112	44	65	1,4	20,23	20,53	26,4	1022,52	13,00	20,53	20,38	21,66	3,7	0,00	0,0
2013-09-08 16:30	120	45	65	0,0	20,23	20,13	26,4	1022,52	12,62	20,13	20,42	21,26	3,7	0,00	0,0
2013-09-08 17:00	133	45	68	3,7	20,23	19,83	26,4	1022,52	13,06	17,64	20,42	21,14	4,3	0,00	0,0
2013-09-08 17:30	139	45	69	1,4	20,23	19,63	26,4	1022,52	13,11	19,63	20,42	21,01	3,5	0,00	0,0
2013-09-08 18:00	100	45	70	0,0	20,23	19,43	26,4	1022,52	13,15	19,43	20,42	20,87	3,3	0,00	0,0
2013-09-08 18:30	129	45	72	0,0	20,23	18,93	26,4	1021,52	13,12	18,93	20,42	20,50	2,0	0,00	0,0
2013-09-08 19:00	105	45	74	0,0	20,23	18,53	26,4	1021,52	13,17	18,53	20,42	20,24	1,6	0,00	0,0
2013-09-08 19:30	90	45	76	0,0	20,23	18,03	26,4	1021,52	13,12	18,03	20,42	19,88	1,4	0,00	0,0
2013-09-08 20:00	104	45	79	0,0	20,23	17,43	26,4	1021,52	13,16	17,43	20,42	19,49	1,6	0,00	0,0
2013-09-08 20:30	102	45	82	0,0	20,23	16,83	26,4	1021,52	13,17	16,83	20,42	19,10	1,4	0,00	0,0
2013-09-08 21:00	94	45	84	1,4	20,23	16,53	26,4	1021,52	13,26	16,53	20,42	18,95	2,2	0,00	0,0
2013-09-08 21:30	107	45	85	1,8	20,23	16,13	26,4	1021,52	13,05	16,13	20,42	18,63	2,0	0,00	0,0
2013-09-08 22:00	111	45	86	1,2	20,23	15,83	26,4	1021,52	12,95	15,83	20,42	18,41	2,4	0,00	0,0
2013-09-08 22:30	113	45	87	0,0	20,23	15,53	26,4	1021,52	12,84	15,53	20,42	18,18	1,8	0,00	0,0
2013-09-08 23:00	125	45	87	0,0	20,33	15,23	26,4	1021,52	12,54	15,23	20,52	17,88	1,8	0,00	0,0
2013-09-08 23:30	128	45	89	2,6	20,33	14,93	26,4	1021,52	12,61	13,94	20,52	17,74	3,0	0,00	0,0
2013-09-09 00:00	105	45	90	0,0	20,33	14,53	26,4	1021,52	12,39	14,53	20,52	17,42	1,8	0,00	0,0
2013-09-09 00:30	99	45	93	1,2	20,33	14,33	26,4	1020,52	12,71	14,33	20,52	17,46	2,0	0,00	0,0
2013-09-09 01:00	125	45	95	0,0	20,33	14,03	26,4	1020,52	12,75	14,03	20,52	17,33	2,0	0,00	0,0
2013-09-09 01:30	118	45	96	1,2	20,33	13,83	26,4	1020,52	12,71	13,83	20,52	17,21	2,0	0,00	0,0
2013-09-09 02:00	120	46	97	0,0	20,33	13,63	26,4	1020,52	12,68	13,63	20,57	17,10	2,8	0,00	0,0
2013-09-09 02:30	87	45	98	0,0	20,33	13,43	26,4	1020,52	12,64	13,43	20,52	16,98	1,8	0,00	0,0
2013-09-09 03:00	72	45	99	0,0	20,33	13,33	26,4	1020,52	12,70	13,33	20,52	16,97	1,6	0,00	0,0
2013-09-09 03:30	88	45	100	0,0	20,33	12,92	26,4	1020,52	12,46	12,92	20,52	16,65	1,6	0,00	0,0
2013-09-09 04:00	96	45	100	0,0	20,43	12,62	26,4	1020,52	12,16	12,62	20,62	16,35	1,8	0,00	0,0
2013-09-09 04:30	79	45	100	0,0	20,43	12,32	26,4	1020,52	11,86	12,32	20,62	16,05	0,0	0,00	0,0
2013-09-09 05:00	96	45	100	0,0	20,43	12,02	26,4	1020,52	11,56	12,02	20,62	15,75	1,2	0,00	0,0
2013-09-09 05:30	87	45	100	0,0	20,43	11,92	26,4	1019,52	11,46	11,92	20,62	15,65	1,2	0,00	0,0
2013-09-09 06:00	106	45	100	0,0	20,33	11,72	26,4	1020,52	11,26	11,72	20,52	15,45	1,6	0,00	0,0
2013-09-09 06:30	125	45	100	0,0	20,33	11,62	26,4	1020,52	11,16	11,62	20,52	15,35	2,2	0,00	0,0
2013-09-09 07:00	103	45	100	0,0	20,33	12,02	26,4	1020,52	11,56	12,02	20,52	15,75	2,0	0,00	0,0
2013-09-09 07:30	94	45	100	0,0	20,33	12,22	26,4	1020,52	11,76	12,22	20,52	15,95	2,8	0,00	0,0
2013-09-09 08:00	116	45	100	1,2	20,33	12,52	26,4	1020,52	12,06	12,52	20,52	16,25	1,6	0,00	0,0
2013-09-09 08:30	121	45	100	1,4	20,33	12,92	26,4	1020,52	12,46	12,92	20,52	16,65	2,6	0,00	0,0
2013-09-09 09:00	94	45	100	2,4	20,33	13,63	26,4	1020,52	13,16	12,56	20,52	17,36	3,7	0,00	0,0
2013-09-09 09:30	91	45	100	1,8	20,33	13,93	26,4	1020,52	13,46	13,93	20,52	17,66	3,0	0,00	0,0
2013-09-09 10:00	111	46	96	0,0	20,43	14,53	26,4	1020,52	13,41	14,53	20,67	17,91	2,4	0,00	0,0
2013-09-09 10:30	132	46	90	1,2	20,43	15,43	26,4	1020,52	13,28	15,43	20,67	18,32	3,0	0,00	0,0
2013-09-09 11:00	160	46	84	1,6	20,43	16,33	26,4	1020,52	13,06	16,33	20,67	18,75	3,5	0,00	0,0
2013-09-09 11:30	135	46	85	2,0	20,43	16,33	26,4	1020,52	13,25	16,33	20,67	18,83	3,0	0,00	0,0
2013-09-09 12:00	141	46	74	3,3	20,43	17,53	26,4	1019,52	12,21	15,53	20,67	19,24	4,7	0,00	0,0
2013-09-09 12:30	169	46	70	3,5	20,43	18,23	26,4	1019,52	12,00	16,32	20,67	19,67	6,2	0,00	0,0
2013-09-09 13:00	175	46	70	0,0	20,43	18,83	26,4	1019,52	12,57	18,83	20,67	20,27	5,4	0,00	0,0
2013-09-09 13:30	175	46	64	2,0	20,43	19,43	26,4	1019,52	11,72	19,43	20,67	20,50	5,4	0,00	0,0
2013-09-09 14:00	135	46	61	3,0	20,53	19,33	26,4	1019,52	10,86	18,07	20,77	20,22	4,7	0,00	0,0
2013-09-09 14:30	187	46	60	3,0	20,53	19,13	26,4	1019,52	10,41	17,85	20,77	19,96	6,0	0,00	0,0

Datum	Vindrikt	Fukt inne	Fukt ute	Vindhast	Temp in	Temp ute	Nb. Mån	Tryck	Daggp	Kyleffekt	Vix inne	Vix ute	Vindby	Korr lufttryck	Nederb./dygn
	°	Rh%	Rh%	m/s	°C	°C	mm	Mbar	°C	°C	°C	°C	m/s		mm
2013-09-09 15:00	162	46	61	3,5	20,53	19,03	26,4	1019,52	10,58	17,22	20,77	19,92	4,7	0,00	0,0
2013-09-09 15:30	147	46	59	3,7	20,53	19,43	26,4	1018,52	10,43	17,17	20,77	20,20	4,5	0,00	0,0
2013-09-09 16:00	98	46	53	0,0	20,53	19,53	26,4	1018,52	8,83	19,53	20,77	19,98	5,0	0,00	0,0
2013-09-09 16:30	198	46	53	2,8	20,53	19,33	26,4	1018,52	8,65	18,07	20,77	19,78	5,6	0,00	0,0
2013-09-09 17:00	144	46	55	2,8	20,53	19,13	26,4	1018,52	9,04	17,85	20,77	19,68	4,9	0,00	0,0
2013-09-09 17:30	164	46	60	2,6	20,63	18,73	26,4	1018,52	10,04	17,95	20,87	19,56	5,2	0,00	0,0
2013-09-09 18:00	116	46	68	2,4	20,63	18,33	26,4	1018,52	11,64	17,52	20,87	19,64	4,1	0,00	0,0
2013-09-09 18:30	124	46	72	0,0	20,63	17,73	26,4	1018,52	11,97	17,73	20,87	19,30	4,3	0,00	0,0
2013-09-09 19:00	120	46	77	1,8	20,63	16,93	26,4	1018,52	12,27	16,93	20,87	18,84	3,3	0,00	0,0
2013-09-09 19:30	134	46	83	1,6	20,63	16,03	26,4	1018,52	12,58	16,03	20,87	18,38	3,1	0,00	0,0
2013-09-09 20:00	100	46	85	0,0	20,63	15,23	26,4	1018,52	12,18	15,23	20,87	17,73	1,8	0,00	0,0
2013-09-09 20:30	87	46	89	0,0	20,63	14,53	26,4	1018,52	12,21	14,53	20,87	17,34	1,6	0,00	0,0
2013-09-09 21:00	93	46	91	0,0	20,63	13,93	26,4	1018,52	11,97	13,93	20,87	16,90	1,8	0,00	0,0
2013-09-09 21:30	117	46	94	1,2	20,63	13,33	26,4	1019,52	11,89	13,33	20,87	16,54	1,6	0,00	0,0
2013-09-09 22:00	119	45	95	1,2	20,63	12,52	26,4	1019,52	11,26	12,52	20,82	15,83	3,0	0,00	0,0
2013-09-09 22:30	135	45	98	0,0	20,63	12,02	26,4	1019,52	11,25	12,02	20,82	15,58	2,4	0,00	0,0
2013-09-09 23:00	147	46	100	0,0	20,63	12,12	26,4	1019,52	11,66	12,12	20,87	15,85	3,9	0,00	0,0
2013-09-09 23:30	115	46	100	0,0	20,63	12,22	26,4	1019,52	11,76	12,22	20,87	15,95	4,3	0,00	0,0
2013-09-10 00:00	142	46	100	1,8	20,63	12,22	26,4	1019,52	11,76	12,22	20,87	15,95	3,1	0,00	0,0
2013-09-10 00:30	116	45	100	0,0	20,63	12,12	26,4	1019,52	11,66	12,12	20,82	15,85	3,3	0,00	0,0
2013-09-10 01:00	137	45	99	1,8	20,63	12,22	26,4	1019,52	11,61	12,22	20,82	15,87	4,3	0,00	0,0
2013-09-10 01:30	159	45	97	1,2	20,53	12,02	26,4	1019,52	11,09	12,02	20,72	15,49	2,4	0,00	0,0
2013-09-10 02:00	145	45	94	0,0	20,53	11,62	26,4	1019,52	10,21	11,62	20,72	14,84	2,0	0,00	0,0
2013-09-10 02:30	133	45	93	0,0	20,53	11,32	26,4	1018,52	9,74	11,32	20,72	14,46	1,6	0,00	0,0
2013-09-10 03:00	134	45	93	0,0	20,53	10,92	26,4	1018,52	9,35	10,92	20,72	14,06	0,0	0,00	0,0
2013-09-10 03:30	132	45	94	0,0	20,53	10,62	26,4	1018,52	9,22	10,62	20,72	13,84	0,0	0,00	0,0
2013-09-10 04:00	135	45	96	0,0	20,53	10,52	26,4	1018,52	9,44	10,52	20,72	13,91	0,0	0,00	0,0
2013-09-10 04:30	136	45	97	0,0	20,53	10,52	26,4	1018,52	9,60	10,52	20,72	13,99	1,8	0,00	0,0
2013-09-10 05:00	129	45	97	0,0	20,53	10,62	26,4	1018,52	9,70	10,62	20,72	14,09	0,0	0,00	0,0
2013-09-10 05:30	104	45	96	0,0	20,53	10,62	26,4	1018,52	9,54	10,62	20,72	14,01	0,0	0,00	0,0
2013-09-10 06:00	103	45	96	0,0	20,53	10,62	26,4	1018,52	9,54	10,62	20,72	14,01	0,0	0,00	0,0
2013-09-10 06:30	131	45	96	0,0	20,43	10,62	26,4	1018,52	9,54	10,62	20,62	14,01	0,0	0,00	0,0
2013-09-10 07:00	130	45	95	0,0	20,43	10,62	26,4	1018,52	9,38	10,62	20,62	13,92	0,0	0,00	0,0
2013-09-10 07:30	132	45	95	0,0	20,43	10,52	26,4	1018,52	9,28	10,52	20,62	13,82	0,0	0,00	0,0
2013-09-10 08:00	130	45	94	0,0	20,43	10,82	26,4	1018,52	9,41	10,82	20,62	14,04	0,0	0,00	0,0
2013-09-10 08:30	130	45	93	0,0	20,43	11,02	26,4	1018,52	9,45	11,02	20,62	14,16	0,0	0,00	0,0
2013-09-10 09:00	146	45	92	0,0	20,43	11,32	26,4	1018,52	9,58	11,32	20,62	14,38	2,0	0,00	0,0
2013-09-10 09:30	131	45	88	1,8	20,43	11,22	26,4	1018,52	8,80	11,22	20,62	13,96	3,0	0,00	0,0
2013-09-10 10:00	109	45	87	0,0	20,43	11,32	26,4	1018,52	8,72	11,32	20,62	13,98	3,5	0,00	0,0
2013-09-10 10:30	116	45	84	1,6	20,43	11,72	26,4	1018,52	8,57	11,72	20,62	14,15	2,8	0,00	0,0
2013-09-10 11:00	179	45	84	1,4	20,43	12,12	26,4	1018,52	8,96	12,12	20,62	14,55	2,6	0,00	0,0
2013-09-10 11:30	190	45	80	1,6	20,43	12,82	26,4	1018,52	8,89	12,82	20,62	14,96	3,0	0,00	0,0
2013-09-10 12:00	130	45	79	1,8	20,43	13,23	26,4	1017,52	9,09	13,23	20,62	15,28	3,1	0,00	0,0
2013-09-10 12:30	104	45	76	0,0	20,33	13,73	26,4	1017,52	8,97	13,73	20,52	15,57	3,5	0,00	0,0
2013-09-10 13:00	118	45	75	0,0	20,33	14,13	26,4	1017,52	9,16	14,13	20,52	15,90	3,0	0,00	0,0
2013-09-10 13:30	180	45	71	0,0	20,43	14,83	26,4	1017,52	8,98	14,83	20,62	16,33	3,1	0,00	0,0

Datum	Vindrikt °	Fukt inne Rh%	Fukt ute Rh%	Vindhast m/s	Temp in °C	Temp ute °C	Nb. Mån mm	Tryck Mbar	Daggp °C	Kyleffekt °C	Vix inne °C	Vix ute °C	Vindby m/s	Korr lufttryck	Nederb./dygn mm
2013-09-10 14:00	149	45	68	1,6	20,43	15,43	26,4	1017,52	8,88	15,43	20,62	16,74	3,1	0,00	0,0
2013-09-10 14:30	153	45	63	1,2	20,43	15,83	26,4	1017,52	8,08	15,83	20,62	16,83	3,9	0,00	0,0
2013-09-10 15:00	143	45	61	1,8	20,43	15,93	26,4	1016,51	7,68	15,93	20,62	16,82	3,7	0,00	0,0
2013-09-10 15:30	149	45	60	1,2	20,43	15,93	26,4	1016,51	7,42	15,93	20,62	16,76	3,5	0,00	0,0
2013-09-10 16:00	143	45	58	1,4	20,43	15,83	26,4	1016,51	6,81	15,83	20,62	16,54	2,2	0,00	0,0
2013-09-10 16:30	134	45	60	1,2	20,43	15,73	26,4	1016,51	7,23	15,73	20,62	16,56	2,6	0,00	0,0
2013-09-10 17:00	147	45	61	2,2	20,43	16,33	26,4	1015,51	8,05	16,33	20,62	17,22	3,1	0,00	0,0
2013-09-10 17:30	121	45	64	2,6	20,43	16,43	26,4	1015,51	8,89	15,52	20,62	17,49	3,7	0,00	0,0
2013-09-10 18:00	140	45	62	2,6	20,43	16,03	26,4	1015,51	8,02	15,10	20,62	16,97	3,7	0,00	0,0
2013-09-10 18:30	110	45	65	1,4	20,43	15,83	26,4	1015,51	8,56	15,83	20,62	16,95	3,0	0,00	0,0
2013-09-10 19:00	129	45	65	0,0	20,43	15,23	26,4	1015,51	8,00	15,23	20,62	16,35	3,5	0,00	0,0
2013-09-10 19:30	110	45	67	0,0	20,43	14,43	26,4	1015,51	7,70	14,43	20,62	15,68	1,6	0,00	0,0
2013-09-10 20:00	120	45	72	0,0	20,43	13,73	26,4	1015,51	8,14	13,73	20,62	15,30	1,4	0,00	0,0
2013-09-10 20:30	115	45	76	0,0	20,43	12,72	26,4	1015,51	8,01	12,72	20,62	14,57	1,4	0,00	0,0
2013-09-10 21:00	114	45	83	0,0	20,43	11,22	26,4	1015,51	7,90	11,22	20,62	13,57	0,0	0,00	0,0
2013-09-10 21:30	109	45	86	0,0	20,43	10,72	26,4	1015,51	7,95	10,72	20,62	13,30	0,0	0,00	0,0
2013-09-10 22:00	95	45	89	0,0	20,43	11,32	26,4	1015,51	9,07	11,32	20,62	14,14	1,2	0,00	0,0
2013-09-10 22:30	95	45	93	0,0	20,33	11,32	26,4	1015,51	9,74	11,32	20,52	14,46	1,6	0,00	0,0
2013-09-10 23:00	124	45	96	1,2	20,33	11,32	26,4	1015,51	10,23	11,32	20,52	14,71	1,2	0,00	0,0
2013-09-10 23:30	95	45	97	0,0	20,33	11,02	26,4	1015,51	10,10	11,02	20,52	14,49	1,2	0,00	0,0
2013-09-11 00:00	90	45	99	0,0	20,33	10,92	26,4	1015,51	10,31	10,92	20,52	14,57	1,2	0,00	0,0
2013-09-11 00:30	110	45	100	0,0	20,33	10,82	26,4	1015,51	10,37	10,82	20,52	14,55	1,4	0,00	0,0
2013-09-11 01:00	103	45	100	0,0	20,33	10,52	26,4	1015,51	10,07	10,52	20,52	14,25	1,4	0,00	0,0
2013-09-11 01:30	123	45	100	0,0	20,33	10,32	26,4	1015,51	9,87	10,32	20,52	14,05	1,6	0,00	0,0
2013-09-11 02:00	111	45	100	0,0	20,33	10,12	26,4	1014,51	9,67	10,12	20,52	13,85	1,6	0,00	0,0
2013-09-11 02:30	104	45	100	0,0	20,33	10,12	26,4	1014,51	9,67	10,12	20,52	13,85	1,4	0,00	0,0
2013-09-11 03:00	115	45	100	0,0	20,33	10,52	26,4	1014,51	10,07	10,52	20,52	14,25	2,0	0,00	0,0
2013-09-11 03:30	144	45	100	0,0	20,23	10,62	26,4	1014,51	10,17	10,62	20,42	14,35	3,5	0,00	0,0
2013-09-11 04:00	134	45	100	0,0	20,23	10,72	26,4	1014,51	10,27	10,72	20,42	14,45	2,8	0,00	0,0
2013-09-11 04:30	164	45	100	1,2	20,23	10,72	26,4	1014,51	10,27	10,72	20,42	14,45	2,2	0,00	0,0
2013-09-11 05:00	158	45	100	0,0	20,23	10,72	26,4	1014,51	10,27	10,72	20,42	14,45	1,6	0,00	0,0
2013-09-11 05:30	173	45	100	0,0	20,23	10,42	26,4	1014,51	9,97	10,42	20,42	14,15	1,6	0,00	0,0
2013-09-11 06:00	166	45	100	0,0	20,23	10,22	26,4	1014,51	9,77	10,22	20,42	13,95	0,0	0,00	0,0
2013-09-11 06:30	169	45	100	0,0	20,23	10,02	26,4	1014,51	9,57	10,02	20,42	13,75	0,0	0,00	0,0
2013-09-11 07:00	170	45	100	0,0	20,23	9,72	26,4	1014,51	9,27	9,72	20,42	13,45	0,0	0,00	0,0
2013-09-11 07:30	335	45	100	0,0	20,23	9,52	26,4	1014,51	9,07	9,52	20,42	13,25	1,2	0,00	0,0
2013-09-11 08:00	332	45	100	0,0	20,33	9,52	26,4	1014,51	9,07	9,52	20,52	13,25	1,2	0,00	0,0
2013-09-11 08:30	332	45	100	0,0	20,33	9,72	26,4	1014,51	9,27	9,72	20,52	13,45	0,0	0,00	0,0
2013-09-11 09:00	329	45	100	0,0	20,33	10,22	26,4	1015,51	9,77	10,22	20,52	13,95	0,0	0,00	0,0
2013-09-11 09:30	5	45	100	0,0	20,33	10,52	26,4	1015,51	10,07	10,52	20,52	14,25	0,0	0,00	0,0
2013-09-11 10:00	356	45	98	0,0	20,33	11,32	26,4	1015,51	10,55	11,32	20,52	14,88	1,4	0,00	0,0
2013-09-11 10:30	356	45	95	0,0	20,33	11,72	26,4	1015,51	10,47	11,72	20,52	15,03	0,0	0,00	0,0
2013-09-11 11:00	334	45	91	0,0	20,33	11,82	26,4	1015,51	9,90	11,82	20,52	14,80	0,0	0,00	0,0
2013-09-11 11:30	331	45	89	0,0	20,33	12,22	26,4	1015,51	9,95	12,22	20,52	15,04	1,4	0,00	0,0
2013-09-11 12:00	329	45	86	0,0	20,33	12,32	26,4	1015,51	9,52	12,32	20,52	14,90	1,6	0,00	0,0
2013-09-11 12:30	335	44	87	0,0	20,23	12,62	26,4	1015,51	9,99	12,62	20,38	15,28	1,4	0,00	0,0

Datum	Vindrikt °	Fukt inne Rh%	Fukt ute Rh%	Vindhast m/s	Temp in °C	Temp ute °C	Nb. Mån mm	Tryck Mbar	Dagpp °C	Kyleffekt °C	Vix inne °C	Vix ute °C	Vindby m/s	Korr lufttryck	Nederb./dygn mm
2013-09-11 13:00	327	44	85	0,0	20,23	13,02	26,4	1015,51	10,03	13,02	20,38	15,53	1,6	0,00	0,0
2013-09-11 13:30	327	44	82	0,0	20,23	13,33	26,4	1015,51	9,76	13,33	20,38	15,60	1,4	0,00	0,0
2013-09-11 14:00	318	44	79	0,0	20,23	13,12	26,4	1015,51	8,99	13,12	20,38	15,18	1,2	0,00	0,0
2013-09-11 14:30	330	44	77	0,0	20,23	13,33	26,4	1015,51	8,79	13,33	20,38	15,24	1,4	0,00	0,0
2013-09-11 15:00	335	44	79	0,0	20,23	13,33	26,4	1015,51	9,19	13,33	20,38	15,38	1,2	0,00	0,0
2013-09-11 15:30	331	44	78	0,0	20,23	13,53	26,4	1015,51	9,18	13,53	20,38	15,51	1,2	0,00	0,0
2013-09-11 16:00	337	44	77	0,0	20,23	13,53	26,4	1015,51	8,98	13,53	20,38	15,44	0,0	0,00	0,0
2013-09-11 16:30	334	44	76	0,0	20,23	13,53	26,4	1015,51	8,78	13,53	20,38	15,37	0,0	0,00	0,0
2013-09-11 17:00	336	44	77	0,0	20,23	13,33	26,4	1015,51	8,79	13,33	20,38	15,24	0,0	0,00	0,0
2013-09-11 17:30	337	44	78	0,0	20,23	13,43	26,4	1015,51	9,09	13,43	20,38	15,41	0,0	0,00	0,0
2013-09-11 18:00	339	44	77	0,0	20,23	13,33	26,4	1015,51	8,79	13,33	20,38	15,24	0,0	0,00	0,0
2013-09-11 18:30	339	44	79	0,0	20,23	13,33	26,4	1015,51	9,19	13,33	20,38	15,38	0,0	0,00	0,0
2013-09-11 19:00	339	44	84	0,0	20,23	12,82	26,4	1015,51	9,65	12,82	20,38	15,25	0,0	0,00	0,0
2013-09-11 19:30	339	44	85	0,0	20,23	12,62	26,4	1015,51	9,63	12,62	20,38	15,13	0,0	0,00	0,0
2013-09-11 20:00	339	45	87	0,0	20,23	12,32	26,4	1015,51	9,70	12,32	20,42	14,98	0,0	0,00	0,0
2013-09-11 20:30	339	45	89	0,0	20,23	11,92	26,4	1015,51	9,66	11,92	20,42	14,74	0,0	0,00	0,0
2013-09-11 21:00	339	44	93	0,0	20,23	11,52	26,4	1015,51	9,94	11,52	20,38	14,66	0,0	0,00	0,0
2013-09-11 21:30	339	44	93	0,0	20,23	11,32	26,4	1015,51	9,74	11,32	20,38	14,46	0,0	0,00	0,0
2013-09-11 22:00	342	44	95	0,0	20,23	11,02	26,4	1015,51	9,77	11,02	20,38	14,33	0,0	0,00	0,0
2013-09-11 22:30	341	44	94	0,0	20,23	10,52	26,4	1015,51	9,12	10,52	20,38	13,74	0,0	0,00	0,0
2013-09-11 23:00	341	44	95	0,0	20,23	9,32	26,4	1015,51	8,09	9,32	20,38	12,62	0,0	0,00	0,0
2013-09-11 23:30	342	44	96	0,0	20,13	8,42	26,4	1015,51	7,36	8,42	20,28	11,81	0,0	0,00	0,0
2013-09-12 00:00	342	44	95	0,0	20,13	7,72	26,4	1015,51	6,50	7,72	20,28	11,02	0,0	0,00	0,0
2013-09-12 00:30	342	44	96	0,0	20,13	7,22	26,4	1015,51	6,17	7,22	20,28	10,61	0,0	0,00	0,0
2013-09-12 01:00	342	44	98	0,0	20,13	6,82	26,4	1016,51	6,08	6,82	20,28	10,38	0,0	0,00	0,0
2013-09-12 01:30	342	44	100	0,0	20,03	6,52	26,4	1016,51	6,08	6,52	20,18	10,25	0,0	0,00	0,0
2013-09-12 02:00	341	44	100	0,0	20,03	6,52	26,4	1016,51	6,08	6,52	20,18	10,25	0,0	0,00	0,0
2013-09-12 02:30	342	44	100	0,0	20,03	6,32	26,4	1016,51	5,88	6,32	20,18	10,05	0,0	0,00	0,0
2013-09-12 03:00	341	44	100	0,0	20,03	5,92	26,4	1016,51	5,48	5,92	20,18	9,65	0,0	0,00	0,0
2013-09-12 03:30	342	44	100	0,0	20,03	6,02	26,4	1015,51	5,58	6,02	20,18	9,75	0,0	0,00	0,0
2013-09-12 04:00	342	44	100	0,0	19,93	5,32	26,4	1015,51	4,88	5,32	20,08	9,05	0,0	0,00	0,0
2013-09-12 04:30	341	44	100	0,0	19,93	5,22	26,4	1015,51	4,78	5,22	20,08	8,95	0,0	0,00	0,0
2013-09-12 05:00	342	44	100	0,0	19,93	5,12	26,4	1015,51	4,68	5,12	20,08	8,85	0,0	0,00	0,0
2013-09-12 05:30	342	44	100	0,0	19,93	5,12	26,4	1015,51	4,68	5,12	20,08	8,85	0,0	0,00	0,0
2013-09-12 06:00	342	44	100	0,0	19,93	5,12	26,4	1015,51	4,68	5,12	20,08	8,85	0,0	0,00	0,0
2013-09-12 06:30	342	44	100	0,0	19,93	4,82	26,4	1016,51	4,38	4,82	20,08	8,55	0,0	0,00	0,0
2013-09-12 07:00	342	44	100	0,0	20,03	4,92	26,4	1016,51	4,48	4,92	20,18	8,65	0,0	0,00	0,0
2013-09-12 07:30	344	44	100	0,0	20,23	5,72	26,4	1016,51	5,28	5,72	20,38	9,45	0,0	0,00	0,0
2013-09-12 08:00	344	44	100	0,0	20,33	6,02	26,4	1016,51	5,58	6,02	20,48	9,75	0,0	0,00	0,0
2013-09-12 08:30	344	44	100	0,0	20,33	6,32	26,4	1016,51	5,88	6,32	20,48	10,05	0,0	0,00	0,0
2013-09-12 09:00	344	43	100	0,0	20,33	7,12	26,4	1016,51	6,68	7,12	20,43	10,85	0,0	0,00	0,0
2013-09-12 09:30	344	43	100	0,0	20,33	7,42	26,4	1016,51	6,98	7,42	20,43	11,15	0,0	0,00	0,0
2013-09-12 10:00	351	43	100	0,0	20,33	8,72	26,4	1016,51	8,27	8,72	20,43	12,45	0,0	0,00	0,0
2013-09-12 10:30	154	43	100	0,0	20,33	10,32	26,4	1016,51	9,87	10,32	20,43	14,05	2,4	0,00	0,0
2013-09-12 11:00	161	43	100	0,0	20,23	10,82	26,4	1016,51	10,37	10,82	20,33	14,55	1,2	0,00	0,0
2013-09-12 11:30	168	43	100	0,0	20,23	11,02	26,4	1016,51	10,57	11,02	20,33	14,75	1,4	0,00	0,0

Datum	Vindrikt °	Fukt inne Rh%	Fukt ute Rh%	Vindhast m/s	Temp in °C	Temp ute °C	Nb. Mån mm	Tryck Mbar	Dagpp °C	Kyleffekt °C	Vix inne °C	Vix ute °C	Vindby m/s	Korr lufttryck	Nederb./dygn mm
2013-09-12 12:00	305	44	99	0,0	20,23	11,12	26,4	1016,51	10,51	11,12	20,38	14,77	1,2	0,00	0,0
2013-09-12 12:30	330	44	96	0,0	20,23	11,82	26,4	1016,51	10,73	11,82	20,38	15,21	0,0	0,00	0,0
2013-09-12 13:00	249	44	94	0,0	20,13	12,82	26,4	1015,51	11,39	12,82	20,28	16,04	1,2	0,00	0,0
2013-09-12 13:30	150	44	89	0,0	20,13	14,13	26,4	1015,51	11,82	14,13	20,28	16,94	2,2	0,00	0,0
2013-09-12 14:00	111	44	81	1,2	20,13	15,23	26,4	1015,51	11,42	15,23	20,28	17,43	2,6	0,00	0,0
2013-09-12 14:30	144	44	73	2,4	20,13	15,83	26,4	1015,51	10,37	14,89	20,28	17,47	3,3	0,00	0,0
2013-09-12 15:00	119	44	70	0,0	20,13	16,33	26,4	1015,51	10,19	16,33	20,28	17,77	4,1	0,00	0,0
2013-09-12 15:30	152	44	70	2,4	20,13	16,63	26,4	1014,51	10,48	15,73	20,28	18,07	3,5	0,00	0,0
2013-09-12 16:00	96	44	71	2,0	20,13	16,83	26,4	1014,51	10,89	16,83	20,28	18,34	4,7	0,00	0,0
2013-09-12 16:30	143	44	71	1,6	20,13	17,03	26,4	1014,51	11,08	17,03	20,28	18,54	4,5	0,00	0,0
2013-09-12 17:00	135	44	68	2,2	20,13	17,03	26,4	1014,51	10,40	17,03	20,28	18,34	5,0	0,00	0,0
2013-09-12 17:30	146	44	68	3,3	20,13	16,93	26,4	1013,51	10,31	14,85	20,28	18,24	5,0	0,00	0,0
2013-09-12 18:00	113	44	69	1,8	20,13	16,73	26,4	1013,51	10,35	16,73	20,28	18,11	4,7	0,00	0,0
2013-09-12 18:30	94	44	74	0,0	20,13	16,03	26,4	1013,51	10,77	16,03	20,28	17,74	3,0	0,00	0,0
2013-09-12 19:00	118	44	78	0,0	20,13	15,23	26,4	1013,51	10,83	15,23	20,28	17,21	2,0	0,00	0,0
2013-09-12 19:30	129	44	79	1,2	20,13	14,43	26,4	1013,51	10,25	14,43	20,28	16,48	2,6	0,00	0,0
2013-09-12 20:00	131	44	80	2,4	20,13	13,93	26,4	1013,51	9,96	12,88	20,28	16,06	4,1	0,00	0,0
2013-09-12 20:30	122	44	81	2,0	20,13	13,73	26,4	1013,51	9,96	13,73	20,28	15,93	3,7	0,00	0,0
2013-09-12 21:00	117	44	83	1,4	20,13	13,53	26,4	1013,51	10,14	13,53	20,28	15,88	4,1	0,00	0,0
2013-09-12 21:30	144	44	85	0,0	20,13	13,12	26,4	1013,51	10,12	13,12	20,28	15,63	4,9	0,00	0,0
2013-09-12 22:00	153	44	86	2,8	20,13	12,82	26,4	1013,51	10,01	10,97	20,28	15,40	3,9	0,00	0,0
2013-09-12 22:30	130	44	88	1,2	20,03	12,62	26,4	1013,51	10,17	12,62	20,18	15,36	4,5	0,00	0,0
2013-09-12 23:00	110	44	89	0,0	20,03	12,32	26,4	1013,51	10,05	12,32	20,18	15,14	3,1	0,00	0,0
2013-09-12 23:30	110	44	90	0,0	20,03	11,92	26,4	1013,51	9,83	11,92	20,18	14,82	2,4	0,00	0,0
2013-09-13 00:00	124	44	91	0,0	20,03	11,42	26,4	1013,51	9,51	11,42	20,18	14,40	1,4	0,00	0,0
2013-09-13 00:30	127	44	93	0,0	20,03	11,02	26,4	1013,51	9,45	11,02	20,18	14,16	1,6	0,00	0,0
2013-09-13 01:00	115	44	94	0,0	20,03	10,72	26,4	1013,51	9,31	10,72	20,18	13,94	1,6	0,00	0,0
2013-09-13 01:30	131	44	95	1,4	20,03	10,42	26,4	1013,51	9,18	10,42	20,18	13,72	3,0	0,00	0,0
2013-09-13 02:00	113	44	97	1,4	20,03	10,42	26,4	1013,51	9,50	10,42	20,18	13,89	3,0	0,00	0,0
2013-09-13 02:30	143	44	99	1,8	20,03	10,42	26,4	1013,51	9,81	10,42	20,18	14,07	4,1	0,00	0,0
2013-09-13 03:00	108	44	99	1,8	20,03	10,32	26,4	1012,51	9,71	10,32	20,18	13,97	4,9	0,00	0,0
2013-09-13 03:30	137	44	100	1,6	19,93	10,32	26,4	1012,51	9,87	10,32	20,08	14,05	5,2	0,00	0,0
2013-09-13 04:00	153	44	100	2,8	19,93	10,12	26,4	1012,51	9,67	8,02	20,08	13,85	5,0	0,00	0,0
2013-09-13 04:30	151	44	100	3,3	19,93	10,12	26,4	1012,51	9,67	7,17	20,08	13,85	5,6	0,00	0,0
2013-09-13 05:00	136	44	100	6,4	20,03	10,02	26,4	1012,51	9,57	2,69	20,18	13,75	6,8	0,00	0,0
2013-09-13 05:30	136	44	100	4,3	19,93	10,42	26,4	1012,51	9,97	5,83	20,08	14,15	6,8	0,00	0,0
2013-09-13 06:00	146	44	100	2,2	19,93	10,22	26,4	1012,51	9,77	10,22	20,08	13,95	4,3	0,00	0,0
2013-09-13 06:30	138	44	100	0,0	19,93	10,42	26,4	1012,51	9,97	10,42	20,08	14,15	4,3	0,00	0,0
2013-09-13 07:00	136	44	100	2,0	20,03	10,32	26,4	1011,51	9,87	10,32	20,18	14,05	4,5	0,00	0,0
2013-09-13 07:30	160	44	100	3,5	20,13	10,52	26,4	1012,51	10,07	7,62	20,28	14,25	4,9	0,00	0,0
2013-09-13 08:00	144	44	98	3,1	20,23	10,82	26,4	1012,51	10,06	8,78	20,38	14,38	6,9	0,00	0,0
2013-09-13 08:30	166	44	96	2,6	20,23	11,62	26,4	1012,51	10,53	10,45	20,38	15,01	6,2	0,00	0,0
2013-09-13 09:00	178	44	90	2,6	20,23	12,22	26,4	1012,51	10,13	11,09	20,38	15,12	6,4	0,00	0,0
2013-09-13 09:30	140	44	90	0,0	20,23	11,72	26,4	1012,51	9,63	11,72	20,38	14,62	5,2	0,00	0,0
2013-09-13 10:00	159	44	91	1,2	20,13	11,72	26,4	1012,51	9,80	11,72	20,28	14,70	3,0	0,00	0,0
2013-09-13 10:30	158	44	87	2,0	20,13	12,72	26,4	1012,51	10,09	12,72	20,28	15,38	4,7	0,00	0,0

Datum	Vindrikt °	Fukt inne Rh%	Fukt ute Rh%	Vindhast m/s	Temp in °C	Temp ute °C	Nb. Mån mm	Tryck Mbar	Dagpp °C	Kyleffekt °C	Vix inne °C	Vix ute °C	Vindby m/s	Korr lufttryck	Nederb./dygn mm
2013-09-13 11:00	174	44	84	1,8	20,13	13,53	26,4	1013,51	10,33	13,53	20,28	15,95	4,5	0,00	0,0
2013-09-13 11:30	166	44	79	1,6	20,13	14,23	26,4	1013,51	10,06	14,23	20,28	16,28	4,1	0,00	0,0
2013-09-13 12:00	156	44	76	0,0	20,13	15,13	26,4	1013,51	10,32	15,13	20,28	16,97	4,3	0,00	0,0
2013-09-13 12:30	184	44	74	2,4	20,13	15,43	26,4	1013,51	10,20	14,46	20,28	17,14	3,5	0,00	0,0
2013-09-13 13:00	186	44	73	0,0	20,13	16,03	26,4	1013,51	10,56	16,03	20,28	17,67	3,3	0,00	0,0
2013-09-13 13:30	139	44	69	0,0	20,13	16,63	26,4	1013,51	10,25	16,63	20,28	18,01	3,0	0,00	0,0
2013-09-13 14:00	149	44	69	0,0	20,13	15,83	26,4	1014,51	9,49	15,83	20,28	17,21	2,6	0,00	0,0
2013-09-13 14:30	150	44	73	0,0	20,13	15,53	26,4	1014,51	10,08	15,53	20,28	17,17	0,0	0,00	0,0
2013-09-13 15:00	133	44	75	0,0	20,03	15,93	26,4	1014,51	10,89	15,93	20,18	17,70	1,2	0,00	0,0
2013-09-13 15:30	138	44	65	0,0	20,03	16,83	26,4	1014,51	9,51	16,83	20,18	17,96	2,4	0,00	0,0
2013-09-13 16:00	117	44	64	0,0	20,03	17,03	26,4	1014,51	9,45	17,03	20,18	18,09	2,4	0,00	0,0
2013-09-13 16:30	126	44	62	0,0	20,03	17,23	26,4	1014,51	9,15	17,23	20,18	18,18	2,0	0,00	0,0
2013-09-13 17:00	356	44	59	0,0	20,03	17,23	26,4	1014,51	8,38	17,23	20,18	18,00	1,2	0,00	0,0
2013-09-13 17:30	351	44	59	0,0	20,03	17,33	26,4	1014,51	8,47	17,33	20,18	18,10	0,0	0,00	0,0
2013-09-13 18:00	168	44	58	0,0	20,03	17,23	26,4	1014,51	8,11	17,23	20,18	17,94	3,0	0,00	0,0
2013-09-13 18:30	129	44	61	0,0	20,03	16,73	26,4	1014,51	8,43	16,73	20,18	17,62	1,6	0,00	0,0
2013-09-13 19:00	118	44	68	0,0	20,03	15,53	26,4	1014,51	8,98	15,53	20,18	16,84	1,6	0,00	0,0
2013-09-13 19:30	94	44	72	0,0	20,03	14,63	26,4	1014,51	9,00	14,63	20,18	16,20	0,0	0,00	0,0
2013-09-13 20:00	86	44	75	0,0	20,03	13,93	26,4	1014,51	8,96	13,93	20,18	15,70	1,2	0,00	0,0
2013-09-13 20:30	98	44	77	1,2	20,03	13,43	26,4	1014,51	8,89	13,43	20,18	15,34	1,4	0,00	0,0
2013-09-13 21:00	113	44	77	0,0	20,03	13,23	26,4	1014,51	8,69	13,23	20,18	15,14	1,4	0,00	0,0
2013-09-13 21:30	119	44	76	0,0	20,03	13,12	26,4	1014,51	8,40	13,12	20,18	14,97	1,6	0,00	0,0
2013-09-13 22:00	85	44	77	1,2	20,03	12,82	26,4	1014,51	8,31	12,82	20,18	14,74	1,6	0,00	0,0
2013-09-13 22:30	86	44	79	1,2	20,03	12,52	26,4	1014,51	8,41	12,52	20,18	14,58	1,6	0,00	0,0
2013-09-13 23:00	107	44	82	0,0	20,03	12,02	26,4	1014,51	8,50	12,02	20,18	14,30	1,4	0,00	0,0
2013-09-13 23:30	100	44	84	0,0	20,03	11,72	26,4	1014,51	8,57	11,72	20,18	14,15	1,4	0,00	0,0
2013-09-14 00:00	94	44	86	0,0	20,03	11,32	26,4	1014,51	8,54	11,32	20,18	13,90	1,6	0,00	0,0
2013-09-14 00:30	88	44	88	0,0	19,93	10,82	26,4	1014,51	8,40	10,82	20,08	13,56	1,2	0,00	0,0
2013-09-14 01:00	92	44	89	0,0	20,03	10,62	26,4	1014,51	8,38	10,62	20,18	13,44	1,2	0,00	0,0
2013-09-14 01:30	92	44	91	0,0	20,03	10,42	26,4	1014,51	8,52	10,42	20,18	13,40	0,0	0,00	0,0
2013-09-14 02:00	97	45	91	0,0	20,13	10,12	26,4	1014,51	8,23	10,12	20,32	13,10	1,4	0,00	0,0
2013-09-14 02:30	92	45	92	0,0	20,13	9,72	26,4	1014,51	8,00	9,72	20,32	12,78	0,0	0,00	0,0
2013-09-14 03:00	91	45	94	0,0	20,13	9,32	26,4	1014,51	7,93	9,32	20,32	12,54	0,0	0,00	0,0
2013-09-14 03:30	88	45	96	0,0	20,13	9,02	26,4	1014,51	7,95	9,02	20,32	12,41	1,4	0,00	0,0
2013-09-14 04:00	87	45	97	0,0	20,23	8,82	26,4	1013,51	7,91	8,82	20,42	12,29	1,2	0,00	0,0
2013-09-14 04:30	108	45	98	0,0	20,23	8,62	26,4	1013,51	7,87	8,62	20,42	12,18	1,4	0,00	0,0
2013-09-14 05:00	97	45	99	1,2	20,33	8,42	26,4	1013,51	7,82	8,42	20,52	12,06	1,6	0,00	0,0
2013-09-14 05:30	112	45	100	0,0	20,33	8,22	26,4	1013,51	7,77	8,22	20,52	11,95	1,8	0,00	0,0
2013-09-14 06:00	91	45	100	0,0	20,33	8,12	26,4	1013,51	7,67	8,12	20,52	11,85	1,8	0,00	0,0
2013-09-14 06:30	123	45	100	0,0	20,33	8,22	26,4	1013,51	7,77	8,22	20,52	11,95	2,0	0,00	0,0
2013-09-14 07:00	146	45	100	0,0	20,43	8,42	26,4	1013,51	7,97	8,42	20,62	12,15	1,2	0,00	0,0
2013-09-14 07:30	97	46	100	0,0	20,43	8,82	26,4	1013,51	8,37	8,82	20,67	12,55	1,6	0,00	0,0
2013-09-14 08:00	106	46	100	0,0	20,53	9,32	26,4	1013,51	8,87	9,32	20,77	13,05	2,0	0,00	0,0
2013-09-14 08:30	128	46	100	2,0	20,53	10,22	26,4	1013,51	9,77	10,22	20,77	13,95	3,5	0,00	0,0
2013-09-14 09:00	111	45	100	0,0	20,53	10,92	26,4	1013,51	10,47	10,92	20,72	14,65	4,1	0,00	0,0
2013-09-14 09:30	113	45	100	1,8	20,53	11,02	26,4	1013,51	10,57	11,02	20,72	14,75	3,5	0,00	0,0

Datum	Vindrikt °	Fukt inne Rh%	Fukt ute Rh%	Vindhast m/s	Temp in °C	Temp ute °C	Nb. Mån mm	Tryck Mbar	Dagpp °C	Kyleffekt °C	Vix inne °C	Vix ute °C	Vindby m/s	Korr lufttryck	Nederb./dygn mm
2013-09-14 10:00	117	45	99	3,7	20,53	11,62	26,4	1013,51	11,01	8,07	20,72	15,27	3,7	0,00	0,0
2013-09-14 10:30	142	45	98	3,0	20,43	12,02	26,4	1013,51	11,25	10,09	20,62	15,58	4,9	0,00	0,0
2013-09-14 11:00	134	45	97	3,9	20,43	13,53	26,4	1013,51	12,58	10,29	20,62	17,00	6,6	0,00	0,0
2013-09-14 11:30	130	45	93	2,6	20,43	13,83	26,4	1013,51	12,21	12,77	20,62	16,96	5,2	0,00	0,0
2013-09-14 12:00	138	45	87	2,4	20,43	14,73	26,4	1013,51	12,05	13,72	20,62	17,38	6,9	0,00	0,0
2013-09-14 12:30	150	45	78	3,3	20,43	15,13	26,4	1012,51	10,73	12,82	20,62	17,11	7,9	0,00	0,0
2013-09-14 13:00	141	45	81	3,7	20,33	14,93	26,4	1012,51	11,13	11,92	20,52	17,13	6,6	0,00	0,0
2013-09-14 13:30	152	45	82	3,1	20,33	15,23	26,4	1012,51	11,61	13,59	20,52	17,50	8,3	0,00	0,0
2013-09-14 14:00	160	45	80	4,7	20,33	15,33	26,4	1012,51	11,32	11,11	20,52	17,46	6,4	0,00	0,0
2013-09-14 14:30	168	45	81	5,2	20,33	15,03	26,4	1012,51	11,22	10,37	20,52	17,23	8,1	0,00	0,0
2013-09-14 15:00	140	45	84	4,3	20,33	14,93	26,4	1012,51	11,70	11,25	20,52	17,35	8,3	0,00	0,0
2013-09-14 15:30	183	45	85	3,0	20,33	14,63	26,4	1012,51	11,59	12,94	20,52	17,13	8,1	0,00	0,0
2013-09-14 16:00	158	45	85	4,1	20,33	14,73	26,4	1012,51	11,69	11,01	20,52	17,23	7,1	0,00	0,0
2013-09-14 16:30	121	45	85	4,5	20,43	14,73	26,4	1011,51	11,69	10,36	20,62	17,23	6,6	0,00	0,0
2013-09-14 17:00	128	45	84	3,7	20,43	14,73	26,4	1011,51	11,50	11,69	20,62	17,15	6,8	0,00	0,0
2013-09-14 17:30	153	45	85	3,0	20,43	14,83	26,4	1011,51	11,78	13,15	20,62	17,33	6,2	0,00	0,0
2013-09-14 18:00	136	45	87	3,1	20,43	14,73	26,4	1011,51	12,05	13,05	20,62	17,38	4,9	0,00	0,0
2013-09-14 18:30	127	45	90	3,0	20,43	14,53	26,4	1011,51	12,39	12,83	20,62	17,42	5,4	0,00	0,0
2013-09-14 19:00	153	45	90	3,1	20,53	14,23	26,4	1011,51	12,09	12,50	20,72	17,12	4,9	0,00	0,0
2013-09-14 19:30	145	45	91	5,2	20,53	13,93	26,4	1011,51	11,97	8,99	20,72	16,90	6,4	0,00	0,0
2013-09-14 20:00	151	45	94	5,8	20,53	13,63	26,4	1011,51	12,19	8,22	20,72	16,84	6,0	0,00	0,0
2013-09-14 20:30	144	45	93	2,6	20,53	13,63	26,4	1011,51	12,02	12,56	20,72	16,76	6,4	0,00	0,0
2013-09-14 21:00	109	44	97	2,4	20,53	13,23	26,4	1011,51	12,28	12,14	20,68	16,70	4,7	0,00	0,0
2013-09-14 21:30	161	44	98	2,0	20,53	13,12	26,4	1011,51	12,34	13,12	20,68	16,68	6,6	0,00	0,0
2013-09-14 22:00	154	45	99	1,6	20,53	13,02	26,4	1011,51	12,40	13,02	20,72	16,67	4,7	0,00	0,0
2013-09-14 22:30	159	45	99	3,1	20,43	12,92	26,4	1010,51	12,30	11,08	20,62	16,57	4,7	0,00	0,0
2013-09-14 23:00	119	45	98	2,6	20,43	13,02	26,4	1010,51	12,24	11,93	20,62	16,58	6,0	0,00	0,0
2013-09-14 23:30	152	45	98	3,3	20,43	12,92	26,4	1010,51	12,14	10,33	20,62	16,48	5,2	0,00	0,0
2013-09-15 00:00	128	45	97	2,8	20,43	12,82	26,4	1010,51	11,88	10,97	20,62	16,30	5,2	0,00	0,0
2013-09-15 00:30	131	45	95	2,6	20,33	12,72	26,4	1010,51	11,46	11,61	20,52	16,03	5,2	0,00	0,0
2013-09-15 01:00	122	45	95	2,6	20,33	12,62	26,4	1010,51	11,36	11,51	20,52	15,93	5,6	0,00	0,0
2013-09-15 01:30	132	45	95	2,0	20,33	12,52	26,4	1009,51	11,26	12,52	20,52	15,83	5,6	0,00	0,0
2013-09-15 02:00	151	45	95	3,7	20,23	12,42	26,4	1009,51	11,16	9,00	20,42	15,73	6,6	0,00	0,0
2013-09-15 02:30	134	45	95	4,1	20,23	12,32	26,4	1009,51	11,06	8,12	20,42	15,63	6,0	0,00	0,0
2013-09-15 03:00	139	45	96	2,4	20,23	12,42	26,4	1009,51	11,33	11,30	20,42	15,81	5,8	0,00	0,0
2013-09-15 03:30	125	45	98	2,8	20,23	12,22	26,4	1009,51	11,45	10,31	20,42	15,78	4,9	0,00	0,0
2013-09-15 04:00	100	45	100	1,8	20,33	12,02	27,6	1008,51	11,56	12,02	20,52	15,75	5,2	1,20	1,2
2013-09-15 04:30	113	45	100	2,0	20,33	11,72	27,6	1008,51	11,26	11,72	20,52	15,45	5,6	1,20	1,2
2013-09-15 05:00	78	46	100	3,9	20,33	11,72	27,6	1008,51	11,26	8,18	20,57	15,45	4,9	0,00	1,2
2013-09-15 05:30	148	46	100	4,1	20,43	11,72	27,6	1007,51	11,26	7,39	20,67	15,45	5,0	0,00	1,2
2013-09-15 06:00	96	46	100	2,2	20,43	11,72	27,6	1007,51	11,26	11,72	20,67	15,45	6,2	0,00	1,2
2013-09-15 06:30	153	46	100	2,6	20,43	11,72	27,6	1007,51	11,26	10,56	20,67	15,45	6,4	0,00	1,2
2013-09-15 07:00	149	46	100	3,5	20,53	11,72	27,6	1006,51	11,26	8,98	20,77	15,45	6,8	0,00	1,2
2013-09-15 07:30	124	46	99	3,5	20,63	11,52	27,6	1006,51	10,91	8,75	20,87	15,17	5,4	0,00	1,2
2013-09-15 08:00	160	46	100	4,1	20,73	11,32	27,6	1006,51	10,87	6,91	20,97	15,05	6,8	0,00	1,2
2013-09-15 08:30	131	46	99	2,6	20,73	10,92	27,6	1006,51	10,31	9,71	20,97	14,57	5,6	0,00	1,2

Datum	Vindrikt °	Fukt inne Rh%	Fukt ute Rh%	Vindhast m/s	Temp in °C	Temp ute °C	Nb. Mån mm	Tryck Mbar	Daggp °C	Kyleffekt °C	Vix inne °C	Vix ute °C	Vindby m/s	Korr lufttryck	Nederb./dygn mm
2013-09-15 09:00	149	46	99	4,1	20,73	10,52	27,6	1006,51	9,91	5,95	20,97	14,17	6,8	0,00	1,2
2013-09-15 09:30	147	45	99	6,2	20,63	10,32	27,6	1006,51	9,71	3,55	20,82	13,97	9,0	0,00	1,2
2013-09-15 10:00	134	45	98	1,4	20,63	10,32	27,6	1006,51	9,56	10,32	20,82	13,88	6,9	0,00	1,2
2013-09-15 10:30	107	45	97	3,9	20,63	10,52	27,6	1005,51	9,60	6,78	20,82	13,99	6,9	0,00	1,2
2013-09-15 11:00	170	45	96	2,2	20,53	10,62	27,6	1005,51	9,54	10,62	20,72	14,01	6,9	0,00	1,2
2013-09-15 11:30	135	45	94	4,5	20,53	10,92	27,6	1005,51	9,51	5,65	20,72	14,14	5,8	0,00	1,2
2013-09-15 12:00	150	45	90	4,9	20,53	11,52	27,6	1004,51	9,44	6,40	20,72	14,42	7,5	0,00	1,2
2013-09-15 12:30	136	45	83	5,0	20,53	12,62	27,6	1004,51	9,27	7,35	20,72	14,98	8,7	0,00	1,2
2013-09-15 13:00	148	45	76	5,2	20,53	13,33	27,6	1004,51	8,59	8,23	20,72	15,17	8,9	0,00	1,2
2013-09-15 13:30	134	45	75	6,4	20,53	13,73	27,6	1004,51	8,77	7,58	20,72	15,50	9,8	0,00	1,2
2013-09-15 14:00	162	45	71	4,9	20,53	14,13	27,6	1003,51	8,31	9,62	20,72	15,63	8,7	0,00	1,2
2013-09-15 14:30	138	44	72	3,0	20,53	13,83	27,6	1003,51	8,24	12,06	20,68	15,40	9,0	0,00	1,2
2013-09-15 15:00	166	44	72	6,4	20,43	13,73	27,6	1002,51	8,14	7,58	20,58	15,30	10,9	0,00	1,2
2013-09-15 15:30	139	44	70	5,6	20,33	13,83	27,6	1003,51	7,81	8,48	20,48	15,27	10,2	0,00	1,2
2013-09-15 16:00	152	44	70	3,0	20,33	13,53	27,6	1002,51	7,52	11,73	20,48	14,97	7,5	0,00	1,2
2013-09-15 16:30	120	44	72	1,2	20,33	13,33	27,6	1002,51	7,76	13,33	20,48	14,90	7,3	0,00	1,2
2013-09-15 17:00	145	44	74	2,8	20,33	13,23	27,6	1001,51	8,08	11,41	20,48	14,93	7,3	0,00	1,2
2013-09-15 17:30	132	44	75	2,6	20,33	13,12	27,6	1001,51	8,19	12,04	20,48	14,90	5,8	0,00	1,2
2013-09-15 18:00	136	44	81	0,0	20,33	12,82	27,6	1001,51	9,09	12,82	20,48	15,03	5,6	0,00	1,2
2013-09-15 18:30	122	44	86	2,2	20,33	12,62	27,6	1001,51	9,81	12,62	20,48	15,20	4,7	0,00	1,2
2013-09-15 19:00	126	44	91	3,1	20,33	12,22	27,6	1000,51	10,30	10,31	20,48	15,20	8,3	0,00	1,2
2013-09-15 19:30	129	44	95	3,7	20,33	11,82	27,6	1000,51	10,57	8,30	20,48	15,13	6,2	0,00	1,2
2013-09-15 20:00	140	44	97	3,3	20,33	11,72	27,6	1000,51	10,79	8,98	20,48	15,19	6,6	0,00	1,2
2013-09-15 20:30	121	44	97	0,0	20,33	11,72	27,6	1000,51	10,79	11,72	20,48	15,19	5,8	0,00	1,2
2013-09-15 21:00	127	44	97	3,9	20,33	11,92	27,6	999,51	10,99	8,42	20,48	15,39	7,7	0,00	1,2
2013-09-15 21:30	134	44	99	2,8	20,33	11,82	27,6	999,51	11,21	9,88	20,48	15,47	7,1	0,00	1,2
2013-09-15 22:00	120	45	98	4,3	20,33	12,02	27,6	999,51	11,25	7,76	20,52	15,58	6,9	0,00	1,2
2013-09-15 22:30	64	45	96	3,3	20,33	12,32	27,6	998,51	11,23	9,65	20,52	15,71	8,9	0,00	1,2
2013-09-15 23:00	139	44	94	4,5	20,23	12,52	27,6	998,51	11,10	7,64	20,38	15,74	8,7	0,00	1,2
2013-09-15 23:30	128	45	94	4,9	20,23	12,52	27,6	998,51	11,10	7,64	20,42	15,74	8,1	0,00	1,2
2013-09-16 00:00	139	45	94	5,0	20,23	12,42	27,6	998,51	11,00	7,10	20,42	15,64	8,1	0,00	0,0
2013-09-16 00:30	169	45	98	3,7	20,23	12,02	27,6	997,50	11,25	8,53	20,42	15,58	7,3	0,00	0,0
2013-09-16 01:00	154	45	97	5,0	20,23	12,12	27,6	997,50	11,19	6,72	20,42	15,59	8,9	0,00	0,0
2013-09-16 01:30	92	45	98	3,7	20,13	12,02	27,6	997,50	11,25	8,53	20,32	15,58	7,9	0,00	0,0
2013-09-16 02:00	99	45	98	3,7	20,13	12,22	27,6	997,50	11,45	8,77	20,32	15,78	9,4	0,00	0,0
2013-09-16 02:30	80	45	98	2,2	20,13	12,32	27,6	996,50	11,55	12,32	20,32	15,88	6,4	0,00	0,0
2013-09-16 03:00	118	45	96	3,0	20,13	12,52	27,6	996,50	11,42	10,64	20,32	15,91	7,7	0,00	0,0
2013-09-16 03:30	100	45	97	4,3	20,13	12,52	27,6	996,50	11,59	8,36	20,32	16,00	9,2	0,00	0,0
2013-09-16 04:00	110	45	100	3,5	20,13	12,02	27,6	996,50	11,56	9,31	20,32	15,75	7,5	0,00	0,0
2013-09-16 04:30	114	45	100	3,3	20,13	11,92	27,6	996,50	11,46	9,20	20,32	15,65	7,5	0,00	0,0
2013-09-16 05:00	139	45	100	1,6	20,13	11,92	27,6	995,50	11,46	11,92	20,32	15,65	8,7	0,00	0,0
2013-09-16 05:30	108	45	100	3,7	20,13	11,92	28,2	995,50	11,46	8,42	20,32	15,65	7,1	0,60	0,6
2013-09-16 06:00	125	45	100	2,4	20,13	11,82	28,2	995,50	11,36	10,66	20,32	15,55	8,1	0,60	0,6
2013-09-16 06:30	119	45	100	1,6	20,13	11,72	28,2	995,50	11,26	11,72	20,32	15,45	6,0	0,00	0,6
2013-09-16 07:00	88	45	100	3,5	20,23	11,72	28,2	995,50	11,26	8,98	20,42	15,45	6,4	0,00	0,6
2013-09-16 07:30	106	45	100	3,0	20,33	11,72	28,2	995,50	11,26	9,77	20,52	15,45	6,4	0,00	0,6

Datum	Vindrikt °	Fukt inne Rh%	Fukt ute Rh%	Vindhast m/s	Temp in °C	Temp ute °C	Nb. Mån mm	Tryck Mbar	Daggp °C	Kyleffekt °C	Vix inne °C	Vix ute °C	Vindby m/s	Korr lufttryck	Nederb./dygn mm
2013-09-16 08:00	145	45	100	3,1	20,43	11,82	28,2	995,50	11,36	9,88	20,62	15,55	7,1	0,00	0,6
2013-09-16 08:30	113	45	100	3,0	20,53	11,82	28,2	995,50	11,36	9,88	20,72	15,55	6,8	0,00	0,6
2013-09-16 09:00	92	45	100	3,7	20,53	11,72	28,2	995,50	11,26	8,18	20,72	15,45	6,9	0,00	0,6
2013-09-16 09:30	110	45	100	2,0	20,43	11,92	28,2	995,50	11,46	11,92	20,62	15,65	6,4	0,00	0,6
2013-09-16 10:00	86	45	99	4,3	20,43	11,92	28,2	995,50	11,31	7,63	20,62	15,57	5,8	0,00	0,6
2013-09-16 10:30	82	45	100	2,4	20,43	11,82	29,4	995,50	11,36	10,66	20,62	15,55	6,6	1,20	1,8
2013-09-16 11:00	111	45	100	1,2	20,43	11,72	29,4	995,50	11,26	11,72	20,62	15,45	6,8	1,20	1,8
2013-09-16 11:30	120	45	100	2,0	20,43	12,02	29,4	995,50	11,56	12,02	20,62	15,75	6,4	0,00	1,8
2013-09-16 12:00	82	45	95	2,6	20,43	12,52	29,4	995,50	11,26	11,40	20,62	15,83	6,8	0,00	1,8
2013-09-16 12:30	100	45	91	3,9	20,43	12,72	29,4	995,50	10,79	9,35	20,62	15,70	5,4	0,00	1,8
2013-09-16 13:00	78	45	93	2,8	20,43	12,52	29,4	995,50	10,93	10,64	20,62	15,66	9,0	0,00	1,8
2013-09-16 13:30	139	45	93	4,5	20,43	12,32	29,4	994,50	10,73	7,39	20,62	15,46	9,4	0,00	1,8
2013-09-16 14:00	117	45	96	3,0	20,43	11,52	29,4	995,50	10,43	9,55	20,62	14,91	8,9	0,00	1,8
2013-09-16 14:30	114	45	97	4,3	20,43	11,42	29,4	995,50	10,49	7,03	20,62	14,89	8,9	0,00	1,8
2013-09-16 15:00	100	45	98	0,0	20,43	10,92	29,4	995,50	10,15	10,92	20,62	14,48	6,9	0,00	1,8
2013-09-16 15:30	74	45	100	3,3	20,43	10,32	29,4	995,50	9,87	7,39	20,62	14,05	4,9	0,00	1,8
2013-09-16 16:00	82	45	100	1,4	20,43	10,12	29,4	994,50	9,67	10,12	20,62	13,85	6,6	0,00	1,8
2013-09-16 16:30	101	45	100	1,2	20,43	10,02	29,4	994,50	9,57	10,02	20,62	13,75	6,2	0,00	1,8
2013-09-16 17:00	101	45	100	0,0	20,53	10,12	29,4	994,50	9,67	10,12	20,72	13,85	5,6	0,00	1,8
2013-09-16 17:30	80	45	100	1,8	20,43	10,22	29,4	994,50	9,77	10,22	20,62	13,95	5,2	0,00	1,8
2013-09-16 18:00	139	45	100	3,3	20,43	10,32	29,4	994,50	9,87	7,39	20,62	14,05	6,8	0,00	1,8
2013-09-16 18:30	100	45	100	2,4	20,43	10,52	29,4	994,50	10,07	9,29	20,62	14,25	7,3	0,00	1,8
2013-09-16 19:00	104	45	100	1,2	20,43	10,62	29,4	994,50	10,17	10,62	20,62	14,35	6,4	0,00	1,8
2013-09-16 19:30	102	45	100	1,6	20,43	10,42	29,4	994,50	9,97	10,42	20,62	14,15	5,4	0,00	1,8
2013-09-16 20:00	113	45	100	1,6	20,33	10,22	29,4	994,50	9,77	10,22	20,52	13,95	4,1	0,00	1,8
2013-09-16 20:30	117	45	100	1,8	20,33	10,12	29,4	994,50	9,67	10,12	20,52	13,85	6,2	0,00	1,8
2013-09-16 21:00	104	45	100	1,2	20,33	10,02	29,4	994,50	9,57	10,02	20,52	13,75	4,7	0,00	1,8
2013-09-16 21:30	108	45	100	3,3	20,33	9,82	29,4	994,50	9,37	6,83	20,52	13,55	3,9	0,00	1,8
2013-09-16 22:00	111	45	100	3,9	20,23	9,72	29,4	994,50	9,27	5,85	20,42	13,45	4,3	0,00	1,8
2013-09-16 22:30	112	45	100	2,6	20,23	9,72	29,4	994,50	9,27	8,45	20,42	13,45	5,8	0,00	1,8
2013-09-16 23:00	105	45	100	1,4	20,23	9,72	31,8	994,50	9,27	9,72	20,42	13,45	3,5	2,40	4,2
2013-09-16 23:30	107	45	100	1,6	20,23	9,82	31,8	994,50	9,37	9,82	20,42	13,55	3,5	2,40	4,2
2013-09-17 00:00	102	45	100	1,2	20,23	10,02	31,8	994,50	9,57	10,02	20,42	13,75	4,5	0,00	0,0
2013-09-17 00:30	119	45	100	2,4	20,13	10,02	31,8	994,50	9,57	8,76	20,32	13,75	4,1	0,00	0,0
2013-09-17 01:00	117	45	100	1,2	20,13	10,02	31,8	994,50	9,57	10,02	20,32	13,75	6,6	0,00	0,0
2013-09-17 01:30	93	45	100	1,6	20,13	10,02	31,8	994,50	9,57	10,02	20,32	13,75	5,0	0,00	0,0
2013-09-17 02:00	110	45	100	3,0	20,13	9,92	31,8	994,50	9,47	7,80	20,32	13,65	5,0	0,00	0,0
2013-09-17 02:30	131	45	100	3,9	20,13	10,02	31,8	994,50	9,57	6,20	20,32	13,75	4,1	0,00	0,0
2013-09-17 03:00	136	45	100	2,6	20,13	9,42	33,6	995,50	8,97	8,13	20,32	13,15	5,6	1,80	1,8
2013-09-17 03:30	94	45	100	0,0	20,13	8,62	34,8	995,50	8,17	8,62	20,32	12,35	3,1	3,00	3,0
2013-09-17 04:00	97	45	100	0,0	20,03	8,22	34,8	995,50	7,77	8,22	20,22	11,95	2,4	1,20	3,0
2013-09-17 04:30	113	45	100	0,0	20,03	8,22	34,8	995,50	7,77	8,22	20,22	11,95	2,2	0,00	3,0
2013-09-17 05:00	141	45	100	0,0	20,03	8,12	34,8	996,50	7,67	8,12	20,22	11,85	2,6	0,00	3,0
2013-09-17 05:30	116	45	100	0,0	20,03	8,12	34,8	996,50	7,67	8,12	20,22	11,85	2,2	0,00	3,0
2013-09-17 06:00	128	45	100	0,0	20,03	8,22	34,8	996,50	7,77	8,22	20,22	11,95	1,6	0,00	3,0
2013-09-17 06:30	118	45	100	0,0	20,03	8,32	34,8	996,50	7,87	8,32	20,22	12,05	1,8	0,00	3,0

Datum	Vindrikt °	Fukt inne Rh%	Fukt ute Rh%	Vindhast m/s	Temp in °C	Temp ute °C	Nb. Mån mm	Tryck Mbar	Dagpp °C	Kyleffekt °C	Vix inne °C	Vix ute °C	Vindby m/s	Korr lufttryck	Nederb./dygn mm
2013-09-17 07:00	115	45	100	1,4	20,13	8,32	34,8	996,50	7,87	8,32	20,32	12,05	2,6	0,00	3,0
2013-09-17 07:30	135	45	100	1,6	20,23	8,22	36,6	996,50	7,77	8,22	20,42	11,95	2,2	1,80	4,8
2013-09-17 08:00	118	45	100	0,0	20,33	8,32	36,6	996,50	7,87	8,32	20,52	12,05	1,8	1,80	4,8
2013-09-17 08:30	101	45	100	0,0	20,43	8,52	36,6	996,50	8,07	8,52	20,62	12,25	1,2	0,00	4,8
2013-09-17 09:00	117	45	100	0,0	20,43	8,82	36,6	996,50	8,37	8,82	20,62	12,55	1,6	0,00	4,8
2013-09-17 09:30	106	44	100	1,2	20,33	8,92	36,6	997,50	8,47	8,92	20,48	12,65	1,8	0,00	4,8
2013-09-17 10:00	107	44	100	0,0	20,33	9,12	36,6	997,50	8,67	9,12	20,48	12,85	2,2	0,00	4,8
2013-09-17 10:30	152	44	100	2,6	20,33	9,42	36,6	997,50	8,97	8,13	20,48	13,15	3,7	0,00	4,8
2013-09-17 11:00	124	44	100	1,8	20,33	9,72	36,6	997,50	9,27	9,72	20,48	13,45	3,1	0,00	4,8
2013-09-17 11:30	150	44	100	1,4	20,33	10,02	36,6	997,50	9,57	10,02	20,48	13,75	3,3	0,00	4,8
2013-09-17 12:00	114	44	97	1,8	20,23	10,52	36,6	997,50	9,60	10,52	20,38	13,99	3,9	0,00	4,8
2013-09-17 12:30	156	44	91	1,4	20,23	10,82	36,6	997,50	8,92	10,82	20,38	13,80	4,7	0,00	4,8
2013-09-17 13:00	138	44	90	1,8	20,23	10,82	36,6	998,51	8,75	10,82	20,38	13,72	4,7	0,00	4,8
2013-09-17 13:30	110	44	89	2,2	20,23	10,82	36,6	998,51	8,58	10,82	20,38	13,64	4,5	0,00	4,8
2013-09-17 14:00	108	44	85	3,0	20,23	11,22	36,6	998,51	8,27	9,22	20,38	13,73	5,0	0,00	4,8
2013-09-17 14:30	130	44	83	2,6	20,23	11,72	36,6	998,51	8,39	10,56	20,38	14,08	6,2	0,00	4,8
2013-09-17 15:00	158	44	82	3,3	20,23	11,62	36,6	998,51	8,11	8,86	20,38	13,90	6,0	0,00	4,8
2013-09-17 15:30	85	44	82	1,6	20,23	11,72	36,6	998,51	8,20	11,72	20,38	14,00	4,3	0,00	4,8
2013-09-17 16:00	109	44	84	1,8	20,23	11,52	36,6	998,51	8,38	11,52	20,38	13,95	4,7	0,00	4,8
2013-09-17 16:30	78	44	83	1,2	20,23	11,52	36,6	998,51	8,19	11,52	20,38	13,87	4,5	0,00	4,8
2013-09-17 17:00	117	44	84	1,4	20,23	11,62	36,6	999,51	8,48	11,62	20,38	14,05	2,8	0,00	4,8
2013-09-17 17:30	114	44	85	1,2	20,23	11,52	36,6	999,51	8,56	11,52	20,38	14,03	2,4	0,00	4,8
2013-09-17 18:00	98	44	86	0,0	20,23	11,12	36,6	999,51	8,35	11,12	20,38	13,70	3,7	0,00	4,8
2013-09-17 18:30	95	44	88	0,0	20,23	10,72	36,6	999,51	8,31	10,72	20,38	13,46	1,8	0,00	4,8
2013-09-17 19:00	84	44	91	0,0	20,13	10,42	36,6	999,51	8,52	10,42	20,28	13,40	1,8	0,00	4,8
2013-09-17 19:30	106	44	93	0,0	20,13	10,22	36,6	999,51	8,66	10,22	20,28	13,36	2,8	0,00	4,8
2013-09-17 20:00	100	44	95	0,0	20,13	10,12	36,6	999,51	8,88	10,12	20,28	13,42	1,6	0,00	4,8
2013-09-17 20:30	105	44	97	0,0	20,13	10,02	36,6	999,51	9,10	10,02	20,28	13,49	1,8	0,00	4,8
2013-09-17 21:00	89	44	96	1,2	20,13	9,82	36,6	999,51	8,75	9,82	20,28	13,21	3,0	0,00	4,8
2013-09-17 21:30	87	44	94	0,0	20,13	9,32	36,6	999,51	7,93	9,32	20,28	12,54	2,8	0,00	4,8
2013-09-17 22:00	90	44	97	0,0	20,13	8,62	36,6	999,51	7,71	8,62	20,28	12,09	2,6	0,00	4,8
2013-09-17 22:30	103	44	99	1,2	20,13	8,32	38,4	998,51	7,72	8,32	20,28	11,96	2,6	1,80	6,6
2013-09-17 23:00	100	44	100	0,0	20,03	8,12	38,4	998,51	7,67	8,12	20,18	11,85	1,8	1,80	6,6
2013-09-17 23:30	101	44	100	0,0	20,03	8,02	39,6	998,51	7,57	8,02	20,18	11,75	2,0	1,20	7,8
2013-09-18 00:00	104	44	100	0,0	20,03	8,02	39,6	998,51	7,57	8,02	20,18	11,75	1,4	1,80	0,0
2013-09-18 00:30	105	44	100	0,0	20,03	8,12	39,6	998,51	7,67	8,12	20,18	11,85	0,0	0,60	0,0
2013-09-18 01:00	98	44	100	0,0	19,93	8,02	40,8	997,50	7,57	8,02	20,08	11,75	0,0	1,20	1,2
2013-09-18 01:30	99	44	100	0,0	19,93	7,92	41,4	997,50	7,47	7,92	20,08	11,65	0,0	1,80	1,8
2013-09-18 02:00	103	44	100	0,0	19,93	7,82	42,6	997,50	7,38	7,82	20,08	11,55	0,0	1,80	3,0
2013-09-18 02:30	103	44	100	0,0	19,93	7,82	45,0	997,50	7,38	7,82	20,08	11,55	0,0	3,60	5,4
2013-09-18 03:00	103	44	100	0,0	19,93	7,72	45,0	997,50	7,28	7,72	20,08	11,45	0,0	2,40	5,4
2013-09-18 03:30	105	44	100	0,0	19,83	7,52	46,2	997,50	7,08	7,52	19,98	11,25	0,0	1,20	6,6
2013-09-18 04:00	103	44	100	0,0	19,83	7,42	46,8	997,50	6,98	7,42	19,98	11,15	0,0	1,80	7,2
2013-09-18 04:30	103	44	100	0,0	19,83	7,32	46,8	996,50	6,88	7,32	19,98	11,05	0,0	0,60	7,2
2013-09-18 05:00	104	44	100	0,0	19,83	7,02	48,0	996,50	6,58	7,02	19,98	10,75	0,0	1,20	8,4
2013-09-18 05:30	115	44	100	0,0	19,83	7,02	49,2	996,50	6,58	7,02	19,98	10,75	0,0	2,40	9,6

Datum	Vindrikt °	Fukt inne Rh%	Fukt ute Rh%	Vindhast m/s	Temp in °C	Temp ute °C	Nb. Mån mm	Tryck Mbar	Daggp °C	Kyleffekt °C	Vix inne °C	Vix ute °C	Vindby m/s	Korr lufttryck	Nederb./dygn mm
2013-09-18 06:00	112	44	100	0,0	19,83	6,92	49,2	996,50	6,48	6,92	19,98	10,65	0,0	1,20	9,6
2013-09-18 06:30	69	44	100	0,0	19,73	6,82	51,0	996,50	6,38	6,82	19,88	10,55	0,0	1,80	11,4
2013-09-18 07:00	100	44	100	0,0	19,93	6,82	52,2	996,50	6,38	6,82	20,08	10,55	0,0	3,00	12,6
2013-09-18 07:30	104	44	100	0,0	20,13	6,82	54,6	996,50	6,38	6,82	20,28	10,55	0,0	3,60	15,0
2013-09-18 08:00	103	44	100	0,0	20,23	6,92	54,6	996,50	6,48	6,92	20,38	10,65	0,0	2,40	15,0
2013-09-18 08:30	96	44	100	0,0	20,33	7,12	56,4	996,50	6,68	7,12	20,48	10,85	0,0	1,80	16,8
2013-09-18 09:00	98	44	100	0,0	20,23	7,22	57,0	996,50	6,78	7,22	20,38	10,95	0,0	2,40	17,4
2013-09-18 09:30	104	44	100	0,0	20,23	7,32	58,2	997,50	6,88	7,32	20,38	11,05	0,0	1,80	18,6
2013-09-18 10:00	97	44	100	0,0	20,23	7,62	58,2	997,50	7,18	7,62	20,38	11,35	0,0	1,20	18,6
2013-09-18 10:30	107	44	100	0,0	20,23	7,82	58,2	997,50	7,38	7,82	20,38	11,55	0,0	0,00	18,6
2013-09-18 11:00	108	43	100	0,0	20,23	7,82	59,4	997,50	7,38	7,82	20,33	11,55	0,0	1,20	19,8
2013-09-18 11:30	102	43	100	0,0	20,13	7,82	59,4	997,50	7,38	7,82	20,23	11,55	0,0	1,20	19,8
2013-09-18 12:00	109	43	100	0,0	20,13	7,72	60,6	998,51	7,28	7,72	20,23	11,45	0,0	1,20	21,0
2013-09-18 12:30	106	43	100	0,0	20,13	7,52	61,2	997,50	7,08	7,52	20,23	11,25	0,0	1,80	21,6
2013-09-18 13:00	110	43	100	0,0	20,13	7,82	62,4	998,51	7,38	7,82	20,23	11,55	0,0	1,80	22,8
2013-09-18 13:30	109	43	100	0,0	20,13	7,82	63,0	998,51	7,38	7,82	20,23	11,55	0,0	1,80	23,4
2013-09-18 14:00	102	43	100	0,0	20,13	7,72	63,0	998,51	7,28	7,72	20,23	11,45	0,0	0,60	23,4
2013-09-18 14:30	108	43	100	0,0	20,13	8,42	63,0	998,51	7,97	8,42	20,23	12,15	0,0	0,00	23,4
2013-09-18 15:00	109	43	100	0,0	20,13	8,62	63,0	998,51	8,17	8,62	20,23	12,35	0,0	0,00	23,4
2013-09-18 15:30	109	43	100	0,0	20,13	8,92	63,0	998,51	8,47	8,92	20,23	12,65	0,0	0,00	23,4
2013-09-18 16:00	110	43	100	0,0	20,13	9,22	63,0	998,51	8,77	9,22	20,23	12,95	0,0	0,00	23,4
2013-09-18 16:30	108	43	100	0,0	20,13	9,52	63,0	999,51	9,07	9,52	20,23	13,25	0,0	0,00	23,4
2013-09-18 17:00	105	43	100	0,0	20,13	9,62	63,0	999,51	9,17	9,62	20,23	13,35	0,0	0,00	23,4
2013-09-18 17:30	106	43	99	0,0	20,03	9,42	63,0	999,51	8,82	9,42	20,13	13,06	0,0	0,00	23,4
2013-09-18 18:00	109	43	99	0,0	20,03	9,32	63,0	999,51	8,72	9,32	20,13	12,96	0,0	0,00	23,4
2013-09-18 18:30	108	43	99	0,0	20,03	8,92	63,0	999,51	8,32	8,92	20,13	12,56	0,0	0,00	23,4
2013-09-18 19:00	104	43	99	0,0	20,03	8,52	63,0	999,51	7,92	8,52	20,13	12,16	0,0	0,00	23,4
2013-09-18 19:30	105	43	99	0,0	19,93	8,22	63,0	1000,51	7,62	8,22	20,03	11,86	0,0	0,00	23,4
2013-09-18 20:00	110	43	100	0,0	19,93	7,92	63,0	1000,51	7,47	7,92	20,03	11,65	0,0	0,00	23,4
2013-09-18 20:30	104	43	100	0,0	19,93	7,42	63,0	1000,51	6,98	7,42	20,03	11,15	0,0	0,00	23,4
2013-09-18 21:00	107	43	100	0,0	19,93	7,42	63,0	1000,51	6,98	7,42	20,03	11,15	0,0	0,00	23,4
2013-09-18 21:30	105	43	100	0,0	19,93	7,32	63,0	1000,51	6,88	7,32	20,03	11,05	0,0	0,00	23,4
2013-09-18 22:00	111	43	100	0,0	19,93	7,22	63,0	1000,51	6,78	7,22	20,03	10,95	0,0	0,00	23,4
2013-09-18 22:30	111	43	100	0,0	19,93	7,32	63,0	1000,51	6,88	7,32	20,03	11,05	0,0	0,00	23,4
2013-09-18 23:00	107	43	100	0,0	19,93	7,22	63,0	1001,51	6,78	7,22	20,03	10,95	0,0	0,00	23,4
2013-09-18 23:30	109	43	100	0,0	19,83	7,22	63,0	1001,51	6,78	7,22	19,93	10,95	0,0	0,00	23,4
2013-09-19 00:00	104	43	100	0,0	19,83	6,92	63,0	1001,51	6,48	6,92	19,93	10,65	0,0	0,00	0,0
2013-09-19 00:30	104	43	100	0,0	19,83	7,02	63,0	1001,51	6,58	7,02	19,93	10,75	0,0	0,00	0,0
2013-09-19 01:00	105	43	100	0,0	19,83	6,82	63,0	1001,51	6,38	6,82	19,93	10,55	0,0	0,00	0,0
2013-09-19 01:30	108	43	100	0,0	19,73	6,72	63,0	1001,51	6,28	6,72	19,83	10,45	0,0	0,00	0,0
2013-09-19 02:00	103	43	100	0,0	19,73	6,92	63,0	1001,51	6,48	6,92	19,83	10,65	0,0	0,00	0,0
2013-09-19 02:30	39	43	100	0,0	19,73	7,12	63,0	1001,51	6,68	7,12	19,83	10,85	0,0	0,00	0,0
2013-09-19 03:00	38	43	100	0,0	19,73	7,22	63,0	1001,51	6,78	7,22	19,83	10,95	0,0	0,00	0,0
2013-09-19 03:30	39	43	100	0,0	19,73	7,32	63,0	1001,51	6,88	7,32	19,83	11,05	0,0	0,00	0,0
2013-09-19 04:00	34	43	100	0,0	19,73	7,02	63,0	1001,51	6,58	7,02	19,83	10,75	0,0	0,00	0,0
2013-09-19 04:30	36	43	100	0,0	19,73	7,32	63,0	1001,51	6,88	7,32	19,83	11,05	0,0	0,00	0,0

Datum	Vindrikt °	Fukt inne Rh%	Fukt ute Rh%	Vindhast m/s	Temp in °C	Temp ute °C	Nb. Mån mm	Tryck Mbar	Dagpp °C	Kyleffekt °C	Vix inne °C	Vix ute °C	Vindby m/s	Korr lufttryck	Nederb./dygn mm
2013-09-19 05:00	35	43	100	0,0	19,73	7,42	63,0	1001,51	6,98	7,42	19,83	11,15	0,0	0,00	0,0
2013-09-19 05:30	36	43	100	0,0	19,73	7,02	63,0	1001,51	6,58	7,02	19,83	10,75	0,0	0,00	0,0
2013-09-19 06:00	36	43	100	0,0	19,73	6,92	63,0	1002,51	6,48	6,92	19,83	10,65	0,0	0,00	0,0
2013-09-19 06:30	39	43	100	0,0	19,63	6,62	63,0	1002,51	6,18	6,62	19,73	10,35	0,0	0,00	0,0
2013-09-19 07:00	30	43	100	0,0	19,83	7,02	63,0	1001,51	6,58	7,02	19,93	10,75	0,0	0,00	0,0
2013-09-19 07:30	157	44	100	0,0	20,03	7,12	63,0	1002,51	6,68	7,12	20,18	10,85	1,4	0,00	0,0
2013-09-19 08:00	174	43	100	0,0	20,13	7,12	63,0	1002,51	6,68	7,12	20,23	10,85	0,0	0,00	0,0
2013-09-19 08:30	174	43	100	0,0	20,23	7,32	63,0	1002,51	6,88	7,32	20,33	11,05	0,0	0,00	0,0
2013-09-19 09:00	140	43	100	0,0	20,13	7,92	63,0	1002,51	7,47	7,92	20,23	11,65	0,0	0,00	0,0
2013-09-19 09:30	138	43	100	0,0	20,13	8,52	63,0	1002,51	8,07	8,52	20,23	12,25	0,0	0,00	0,0
2013-09-19 10:00	142	43	100	0,0	20,13	9,02	63,0	1002,51	8,57	9,02	20,23	12,75	0,0	0,00	0,0
2013-09-19 10:30	148	43	100	0,0	20,13	9,42	63,0	1003,51	8,97	9,42	20,23	13,15	1,2	0,00	0,0
2013-09-19 11:00	146	43	100	0,0	20,03	9,92	63,0	1003,51	9,47	9,92	20,13	13,65	1,4	0,00	0,0
2013-09-19 11:30	116	43	100	0,0	20,13	10,12	63,0	1003,51	9,67	10,12	20,23	13,85	1,2	0,00	0,0
2013-09-19 12:00	115	43	93	0,0	20,13	10,22	63,0	1003,51	8,66	10,22	20,23	13,36	0,0	0,00	0,0
2013-09-19 12:30	120	43	88	0,0	20,03	10,62	63,0	1003,51	8,21	10,62	20,13	13,36	0,0	0,00	0,0
2013-09-19 13:00	118	43	86	0,0	20,03	10,92	63,0	1003,51	8,15	10,92	20,13	13,50	0,0	0,00	0,0
2013-09-19 13:30	112	43	86	0,0	20,03	11,02	63,0	1003,51	8,25	11,02	20,13	13,60	0,0	0,00	0,0
2013-09-19 14:00	115	43	87	0,0	20,03	10,92	63,0	1003,51	8,33	10,92	20,13	13,58	0,0	0,00	0,0
2013-09-19 14:30	137	43	88	0,0	20,03	10,82	63,0	1003,51	8,40	10,82	20,13	13,56	0,0	0,00	0,0
2013-09-19 15:00	137	43	92	0,0	20,03	10,42	63,0	1003,51	8,69	10,42	20,13	13,48	0,0	0,00	0,0
2013-09-19 15:30	138	43	94	0,0	20,03	10,22	63,0	1003,51	8,82	10,22	20,13	13,44	0,0	0,00	0,0
2013-09-19 16:00	83	43	98	0,0	20,03	9,82	64,2	1003,51	9,06	9,82	20,13	13,38	0,0	1,20	1,2
2013-09-19 16:30	82	43	99	0,0	20,03	10,02	64,2	1003,51	9,42	10,02	20,13	13,67	0,0	1,20	1,2
2013-09-19 17:00	85	43	100	0,0	20,03	9,82	64,8	1003,51	9,37	9,82	20,13	13,55	0,0	0,60	1,8
2013-09-19 17:30	83	43	99	0,0	20,03	9,52	64,8	1003,51	8,92	9,52	20,13	13,16	0,0	0,60	1,8
2013-09-19 18:00	86	43	100	0,0	20,03	9,62	64,8	1003,51	9,17	9,62	20,13	13,35	0,0	0,00	1,8
2013-09-19 18:30	179	43	100	0,0	20,03	9,32	66,6	1003,51	8,87	9,32	20,13	13,05	1,2	1,80	3,6
2013-09-19 19:00	107	43	100	0,0	20,03	9,02	66,6	1003,51	8,57	9,02	20,13	12,75	1,8	1,80	3,6
2013-09-19 19:30	105	43	100	0,0	20,03	8,72	66,6	1003,51	8,27	8,72	20,13	12,45	0,0	0,00	3,6
2013-09-19 20:00	104	43	100	0,0	20,03	8,62	67,8	1003,51	8,17	8,62	20,13	12,35	0,0	1,20	4,8
2013-09-19 20:30	109	43	100	0,0	20,03	8,52	68,4	1003,51	8,07	8,52	20,13	12,25	0,0	1,80	5,4
2013-09-19 21:00	108	43	100	0,0	20,03	8,52	69,6	1004,51	8,07	8,52	20,13	12,25	0,0	1,80	6,6
2013-09-19 21:30	343	43	100	0,0	20,03	8,42	70,2	1004,51	7,97	8,42	20,13	12,15	1,2	1,80	7,2
2013-09-19 22:00	342	43	100	0,0	20,03	8,22	70,2	1004,51	7,77	8,22	20,13	11,95	1,2	0,60	7,2
2013-09-19 22:30	342	43	100	0,0	19,93	8,12	70,2	1004,51	7,67	8,12	20,03	11,85	0,0	0,00	7,2
2013-09-19 23:00	342	43	100	0,0	19,93	8,12	70,2	1004,51	7,67	8,12	20,03	11,85	0,0	0,00	7,2
2013-09-19 23:30	342	43	100	0,0	19,93	8,02	70,2	1004,51	7,57	8,02	20,03	11,75	0,0	0,00	7,2
2013-09-20 00:00	218	43	100	0,0	19,83	7,92	70,2	1004,51	7,47	7,92	19,93	11,65	0,0	0,00	0,0
2013-09-20 00:30	219	43	100	0,0	19,83	7,82	71,4	1005,51	7,38	7,82	19,93	11,55	0,0	1,20	1,2
2013-09-20 01:00	212	43	100	0,0	19,83	7,72	71,4	1005,51	7,28	7,72	19,93	11,45	0,0	1,20	1,2
2013-09-20 01:30	216	43	100	0,0	19,83	7,72	71,4	1005,51	7,28	7,72	19,93	11,45	0,0	0,00	1,2
2013-09-20 02:00	221	43	100	0,0	19,73	7,42	71,4	1005,51	6,98	7,42	19,83	11,15	0,0	0,00	1,2
2013-09-20 02:30	216	43	100	0,0	19,73	7,22	71,4	1005,51	6,78	7,22	19,83	10,95	0,0	0,00	1,2
2013-09-20 03:00	218	43	100	0,0	19,73	7,22	71,4	1005,51	6,78	7,22	19,83	10,95	0,0	0,00	1,2
2013-09-20 03:30	218	43	100	0,0	19,73	6,92	71,4	1005,51	6,48	6,92	19,83	10,65	0,0	0,00	1,2

Datum	Vindrikt °	Fukt inne Rh%	Fukt ute Rh%	Vindhast m/s	Temp in °C	Temp ute °C	Nb. Mån mm	Tryck Mbar	Dagpp °C	Kyleffekt °C	Vix inne °C	Vix ute °C	Vindby m/s	Korr lufttryck	Nederb./dygn mm
2013-09-20 04:00	215	43	100	0,0	19,73	6,52	71,4	1005,51	6,08	6,52	19,83	10,25	0,0	0,00	1,2
2013-09-20 04:30	213	43	100	0,0	19,63	6,42	71,4	1005,51	5,98	6,42	19,73	10,15	0,0	0,00	1,2
2013-09-20 05:00	216	43	100	0,0	19,63	6,02	71,4	1006,51	5,58	6,02	19,73	9,75	0,0	0,00	1,2
2013-09-20 05:30	243	43	100	0,0	19,63	6,02	71,4	1006,51	5,58	6,02	19,73	9,75	0,0	0,00	1,2
2013-09-20 06:00	240	43	100	0,0	19,63	6,02	71,4	1006,51	5,58	6,02	19,73	9,75	0,0	0,00	1,2
2013-09-20 06:30	247	43	100	0,0	19,63	6,12	71,4	1006,51	5,68	6,12	19,73	9,85	0,0	0,00	1,2
2013-09-20 07:00	247	43	100	0,0	19,73	5,92	71,4	1006,51	5,48	5,92	19,83	9,65	0,0	0,00	1,2
2013-09-20 07:30	241	43	100	0,0	19,93	5,92	71,4	1006,51	5,48	5,92	20,03	9,65	0,0	0,00	1,2
2013-09-20 08:00	248	43	100	0,0	20,13	6,02	71,4	1006,51	5,58	6,02	20,23	9,75	0,0	0,00	1,2
2013-09-20 08:30	245	43	100	0,0	20,13	6,42	71,4	1006,51	5,98	6,42	20,23	10,15	0,0	0,00	1,2
2013-09-20 09:00	250	43	100	0,0	20,13	6,62	71,4	1007,51	6,18	6,62	20,23	10,35	0,0	0,00	1,2
2013-09-20 09:30	333	43	100	0,0	20,13	7,02	71,4	1007,51	6,58	7,02	20,23	10,75	1,2	0,00	1,2
2013-09-20 10:00	328	43	100	0,0	20,03	7,02	71,4	1007,51	6,58	7,02	20,13	10,75	0,0	0,00	1,2
2013-09-20 10:30	321	43	100	0,0	20,03	6,82	71,4	1007,51	6,38	6,82	20,13	10,55	0,0	0,00	1,2
2013-09-20 11:00	331	43	100	0,0	20,03	7,42	71,4	1007,51	6,98	7,42	20,13	11,15	1,2	0,00	1,2
2013-09-20 11:30	311	43	100	0,0	19,93	8,02	71,4	1008,51	7,57	8,02	20,03	11,75	0,0	0,00	1,2
2013-09-20 12:00	318	43	100	0,0	19,93	8,62	71,4	1008,51	8,17	8,62	20,03	12,35	1,2	0,00	1,2
2013-09-20 12:30	325	43	100	1,2	19,93	9,72	71,4	1008,51	9,27	9,72	20,03	13,45	1,4	0,00	1,2
2013-09-20 13:00	320	43	96	0,0	19,93	10,52	71,4	1008,51	9,44	10,52	20,03	13,91	1,4	0,00	1,2
2013-09-20 13:30	329	43	90	0,0	19,93	10,82	71,4	1008,51	8,75	10,82	20,03	13,72	1,4	0,00	1,2
2013-09-20 14:00	3	43	92	0,0	19,93	10,62	71,4	1009,51	8,89	10,62	20,03	13,68	1,8	0,00	1,2
2013-09-20 14:30	11	43	90	0,0	19,83	10,72	71,4	1009,51	8,65	10,72	19,93	13,62	1,2	0,00	1,2
2013-09-20 15:00	4	43	78	0,0	19,83	11,32	71,4	1009,51	7,05	11,32	19,93	13,31	2,2	0,00	1,2
2013-09-20 15:30	17	43	85	0,0	19,83	10,02	71,4	1009,51	7,09	10,02	19,93	12,52	1,2	0,00	1,2
2013-09-20 16:00	6	43	79	0,0	19,83	10,92	71,4	1010,51	6,86	10,92	19,93	12,98	1,4	0,00	1,2
2013-09-20 16:30	324	43	73	0,0	19,83	11,12	71,4	1010,51	5,86	11,12	19,93	12,76	1,4	0,00	1,2
2013-09-20 17:00	337	43	77	0,0	19,73	11,12	71,4	1010,51	6,67	11,12	19,83	13,04	0,0	0,00	1,2
2013-09-20 17:30	356	43	71	0,0	19,73	11,12	71,4	1010,51	5,44	11,12	19,83	12,63	1,2	0,00	1,2
2013-09-20 18:00	356	43	73	0,0	19,73	10,92	71,4	1010,51	5,67	10,92	19,83	12,56	0,0	0,00	1,2
2013-09-20 18:30	356	43	79	0,0	19,73	10,02	71,4	1010,51	5,99	10,02	19,83	12,08	0,0	0,00	1,2
2013-09-20 19:00	356	43	86	0,0	19,73	8,72	71,4	1011,51	6,00	8,72	19,83	11,30	0,0	0,00	1,2
2013-09-20 19:30	356	43	91	0,0	19,73	7,32	71,4	1011,51	5,47	7,32	19,83	10,29	0,0	0,00	1,2
2013-09-20 20:00	356	43	94	0,0	19,73	6,22	71,4	1011,51	4,86	6,22	19,83	9,44	0,0	0,00	1,2
2013-09-20 20:30	356	43	87	0,0	19,63	7,52	71,4	1011,51	4,99	7,52	19,73	10,18	0,0	0,00	1,2
2013-09-20 21:00	0	43	88	0,0	19,63	7,42	71,4	1011,51	5,07	7,42	19,73	10,15	1,2	0,00	1,2
2013-09-20 21:30	338	43	86	0,0	19,63	7,42	71,4	1011,51	4,72	7,42	19,73	10,00	1,2	0,00	1,2
2013-09-20 22:00	2	43	87	0,0	19,63	6,92	71,4	1011,51	4,41	6,92	19,73	9,58	0,0	0,00	1,2
2013-09-20 22:30	3	43	89	0,0	19,63	6,52	71,4	1011,51	4,35	6,52	19,73	9,33	0,0	0,00	1,2
2013-09-20 23:00	3	43	90	0,0	19,63	5,52	71,4	1012,51	3,53	5,52	19,73	8,41	0,0	0,00	1,2
2013-09-20 23:30	3	43	94	0,0	19,63	5,32	71,4	1012,51	3,97	5,32	19,73	8,54	0,0	0,00	1,2
2013-09-21 00:00	3	43	94	0,0	19,63	4,32	71,4	1012,51	2,98	4,32	19,73	7,54	0,0	0,00	0,0
2013-09-21 00:30	3	43	97	0,0	19,53	3,42	71,4	1012,51	2,54	3,42	19,63	6,89	0,0	0,00	0,0
2013-09-21 01:00	3	43	99	0,0	19,53	3,82	71,4	1012,51	3,24	3,82	19,63	7,46	0,0	0,00	0,0
2013-09-21 01:30	4	43	98	0,0	19,53	3,02	71,4	1012,51	2,30	3,02	19,63	6,57	0,0	0,00	0,0
2013-09-21 02:00	3	43	99	0,0	19,53	2,62	71,4	1012,51	2,04	2,62	19,63	6,26	0,0	0,00	0,0
2013-09-21 02:30	3	43	100	0,0	19,53	2,52	71,4	1012,51	2,09	2,52	19,63	6,25	0,0	0,00	0,0

Datum	Vindrikt °	Fukt inne Rh%	Fukt ute Rh%	Vindhast m/s	Temp in °C	Temp ute °C	Nb. Mån mm	Tryck Mbar	Dagpp °C	Kyleffekt °C	Vix inne °C	Vix ute °C	Vindby m/s	Korr lufttryck	Nederb./dygn mm
2013-09-21 03:00	4	43	100	0,0	19,53	2,32	71,4	1012,51	1,89	2,32	19,63	6,05	0,0	0,00	0,0
2013-09-21 03:30	3	43	100	0,0	19,43	2,22	71,4	1012,51	1,79	2,22	19,53	5,95	0,0	0,00	0,0
2013-09-21 04:00	3	43	100	0,0	19,43	2,02	71,4	1012,51	1,59	2,02	19,53	5,75	0,0	0,00	0,0
2013-09-21 04:30	4	43	100	0,0	19,43	1,92	71,4	1012,51	1,49	1,92	19,53	5,65	0,0	0,00	0,0
2013-09-21 05:00	4	43	100	0,0	19,43	1,52	71,4	1012,51	1,09	1,52	19,53	5,25	0,0	0,00	0,0
2013-09-21 05:30	3	43	100	0,0	19,43	1,32	71,4	1012,51	0,89	1,32	19,53	5,05	0,0	0,00	0,0
2013-09-21 06:00	3	43	100	0,0	19,43	1,22	71,4	1012,51	0,79	1,22	19,53	4,95	0,0	0,00	0,0
2013-09-21 06:30	4	43	100	0,0	19,33	1,32	71,4	1012,51	0,89	1,32	19,43	5,05	0,0	0,00	0,0
2013-09-21 07:00	4	43	100	0,0	19,53	1,42	71,4	1012,51	0,99	1,42	19,63	5,15	0,0	0,00	0,0
2013-09-21 07:30	4	43	100	0,0	19,73	1,62	71,4	1011,51	1,19	1,62	19,83	5,35	0,0	0,00	0,0
2013-09-21 08:00	4	43	100	0,0	19,93	1,72	71,4	1011,51	1,29	1,72	20,03	5,45	0,0	0,00	0,0
2013-09-21 08:30	4	43	100	0,0	19,93	2,42	71,4	1011,51	1,99	2,42	20,03	6,15	0,0	0,00	0,0
2013-09-21 09:00	66	42	100	0,0	19,93	4,22	71,4	1011,51	3,78	4,22	19,98	7,95	0,0	0,00	0,0
2013-09-21 09:30	123	42	100	0,0	19,93	5,62	71,4	1011,51	5,18	5,62	19,98	9,35	1,2	0,00	0,0
2013-09-21 10:00	153	42	100	0,0	20,03	6,62	71,4	1011,51	6,18	6,62	20,08	10,35	1,4	0,00	0,0
2013-09-21 10:30	152	42	100	0,0	20,03	7,02	71,4	1011,51	6,58	7,02	20,08	10,75	1,2	0,00	0,0
2013-09-21 11:00	125	42	100	0,0	20,03	7,92	71,4	1011,51	7,47	7,92	20,08	11,65	3,1	0,00	0,0
2013-09-21 11:30	123	42	98	1,2	20,03	8,72	71,4	1010,51	7,97	8,72	20,08	12,28	3,0	0,00	0,0
2013-09-21 12:00	154	42	88	2,2	20,03	9,62	71,4	1010,51	7,23	9,62	20,08	12,36	3,1	0,00	0,0
2013-09-21 12:30	112	42	85	1,2	19,93	10,22	71,4	1010,51	7,29	10,22	19,98	12,72	3,5	0,00	0,0
2013-09-21 13:00	141	42	80	1,6	19,93	10,82	71,4	1010,51	6,95	10,82	19,98	12,95	4,7	0,00	0,0
2013-09-21 13:30	154	42	77	0,0	19,83	11,12	71,4	1009,51	6,67	11,12	19,88	13,04	4,3	0,00	0,0
2013-09-21 14:00	174	42	77	0,0	19,83	11,62	71,4	1010,51	7,15	11,62	19,88	13,54	3,3	0,00	0,0
2013-09-21 14:30	173	42	77	0,0	19,83	11,22	71,4	1009,51	6,76	11,22	19,88	13,14	3,5	0,00	0,0
2013-09-21 15:00	145	43	79	0,0	19,73	11,12	71,4	1009,51	7,05	11,12	19,83	13,18	2,4	0,00	0,0
2013-09-21 15:30	133	43	76	0,0	19,73	12,12	71,4	1009,51	7,43	12,12	19,83	13,97	3,3	0,00	0,0
2013-09-21 16:00	167	43	74	0,0	19,73	11,42	71,4	1009,51	6,35	11,42	19,83	13,13	3,0	0,00	0,0
2013-09-21 16:30	167	43	78	0,0	19,63	11,52	71,4	1009,51	7,25	11,52	19,73	13,51	0,0	0,00	0,0
2013-09-21 17:00	164	43	80	0,0	19,63	11,12	71,4	1010,51	7,25	11,12	19,73	13,25	0,0	0,00	0,0
2013-09-21 17:30	165	43	82	0,0	19,63	10,82	71,4	1010,51	7,33	10,82	19,73	13,10	0,0	0,00	0,0
2013-09-21 18:00	163	43	87	0,0	19,63	10,32	71,4	1010,51	7,74	10,32	19,73	12,98	0,0	0,00	0,0
2013-09-21 18:30	342	43	90	0,0	19,63	9,92	71,4	1010,51	7,86	9,92	19,73	12,82	1,6	0,00	0,0
2013-09-21 19:00	340	42	93	1,2	19,53	8,62	71,4	1011,51	7,08	8,62	19,58	11,76	4,1	0,00	0,0
2013-09-21 19:30	346	42	95	0,0	19,53	7,32	71,4	1011,51	6,11	7,32	19,58	10,62	3,0	0,00	0,0
2013-09-21 20:00	329	42	97	0,0	19,63	6,92	73,2	1011,51	6,02	6,92	19,68	10,39	1,4	1,80	1,8
2013-09-21 20:30	330	42	98	0,0	19,63	6,62	73,2	1011,51	5,88	6,62	19,68	10,18	0,0	1,80	1,8
2013-09-21 21:00	329	42	99	0,0	19,73	6,52	73,2	1011,51	5,93	6,52	19,78	10,16	0,0	0,00	1,8
2013-09-21 21:30	330	42	99	0,0	19,73	6,02	73,2	1011,51	5,43	6,02	19,78	9,66	0,0	0,00	1,8
2013-09-21 22:00	329	42	100	0,0	19,73	5,42	73,2	1011,51	4,98	5,42	19,78	9,15	0,0	0,00	1,8
2013-09-21 22:30	329	42	100	0,0	19,73	5,02	73,2	1011,51	4,58	5,02	19,78	8,75	0,0	0,00	1,8
2013-09-21 23:00	328	42	100	0,0	19,73	4,72	73,2	1011,51	4,28	4,72	19,78	8,45	0,0	0,00	1,8
2013-09-21 23:30	329	42	100	0,0	19,63	3,72	73,2	1011,51	3,29	3,72	19,68	7,45	0,0	0,00	1,8
2013-09-22 00:00	330	42	100	0,0	19,63	3,42	73,2	1011,51	2,99	3,42	19,68	7,15	0,0	0,00	0,0
2013-09-22 00:30	330	42	100	0,0	19,53	3,42	73,2	1011,51	2,99	3,42	19,58	7,15	0,0	0,00	0,0
2013-09-22 01:00	329	42	100	0,0	19,53	3,02	73,2	1011,51	2,59	3,02	19,58	6,75	0,0	0,00	0,0
2013-09-22 01:30	329	42	100	0,0	19,53	3,12	73,2	1011,51	2,69	3,12	19,58	6,85	0,0	0,00	0,0

Datum	Vindrikt °	Fukt inne Rh%	Fukt ute Rh%	Vindhast m/s	Temp in °C	Temp ute °C	Nb. Mån mm	Tryck Mbar	Dagpp °C	Kyleffekt °C	Vix inne °C	Vix ute °C	Vindby m/s	Korr lufttryck	Nederb./dygn mm
2013-09-22 02:00	329	43	100	0,0	19,63	3,52	73,2	1011,51	3,09	3,52	19,73	7,25	0,0	0,00	0,0
2013-09-22 02:30	330	43	100	0,0	19,73	3,42	73,2	1010,51	2,99	3,42	19,83	7,15	0,0	0,00	0,0
2013-09-22 03:00	329	43	100	0,0	19,73	3,42	73,2	1010,51	2,99	3,42	19,83	7,15	0,0	0,00	0,0
2013-09-22 03:30	328	43	100	0,0	19,83	2,92	73,2	1010,51	2,49	2,92	19,93	6,65	0,0	0,00	0,0
2013-09-22 04:00	328	43	100	0,0	19,93	2,52	73,2	1010,51	2,09	2,52	20,03	6,25	0,0	0,00	0,0
2013-09-22 04:30	330	43	100	0,0	19,93	2,42	73,2	1010,51	1,99	2,42	20,03	6,15	0,0	0,00	0,0
2013-09-22 05:00	330	43	100	0,0	20,03	2,22	73,2	1010,51	1,79	2,22	20,13	5,95	0,0	0,00	0,0
2013-09-22 05:30	327	43	100	0,0	20,03	2,12	73,2	1009,51	1,69	2,12	20,13	5,85	0,0	0,00	0,0
2013-09-22 06:00	325	43	100	0,0	19,93	2,12	73,2	1009,51	1,69	2,12	20,03	5,85	0,0	0,00	0,0
2013-09-22 06:30	325	43	100	0,0	19,93	2,02	73,2	1009,51	1,59	2,02	20,03	5,75	0,0	0,00	0,0
2013-09-22 07:00	325	44	100	0,0	20,13	2,22	73,2	1008,51	1,79	2,22	20,28	5,95	0,0	0,00	0,0
2013-09-22 07:30	326	44	100	0,0	20,43	2,62	73,2	1008,51	2,19	2,62	20,58	6,35	0,0	0,00	0,0
2013-09-22 08:00	327	43	100	0,0	20,63	2,62	73,2	1008,51	2,19	2,62	20,73	6,35	0,0	0,00	0,0
2013-09-22 08:30	327	43	100	0,0	20,63	2,62	73,2	1008,51	2,19	2,62	20,73	6,35	0,0	0,00	0,0
2013-09-22 09:00	322	43	100	0,0	20,63	3,62	73,2	1007,51	3,19	3,62	20,73	7,35	0,0	0,00	0,0
2013-09-22 09:30	321	43	100	0,0	20,63	4,02	73,2	1007,51	3,59	4,02	20,73	7,75	0,0	0,00	0,0
2013-09-22 10:00	316	43	100	0,0	20,63	4,72	73,2	1007,51	4,28	4,72	20,73	8,45	1,4	0,00	0,0
2013-09-22 10:30	175	43	100	0,0	20,63	5,12	73,2	1007,51	4,68	5,12	20,73	8,85	1,4	0,00	0,0
2013-09-22 11:00	314	43	100	0,0	20,73	5,22	73,2	1007,51	4,78	5,22	20,83	8,95	1,2	0,00	0,0
2013-09-22 11:30	332	43	100	0,0	20,63	5,42	73,2	1007,51	4,98	5,42	20,73	9,15	1,4	0,00	0,0
2013-09-22 12:00	323	43	100	0,0	20,63	5,62	73,2	1007,51	5,18	5,62	20,73	9,35	1,4	0,00	0,0
2013-09-22 12:30	320	43	100	1,8	20,53	6,02	73,2	1007,51	5,58	6,02	20,63	9,75	2,2	0,00	0,0
2013-09-22 13:00	315	43	99	0,0	20,43	6,42	73,2	1007,51	5,83	6,42	20,53	10,06	2,8	0,00	0,0
2013-09-22 13:30	326	42	94	2,2	20,33	6,92	73,2	1007,51	5,55	6,92	20,38	10,14	3,5	0,00	0,0
2013-09-22 14:00	292	42	87	0,0	20,23	7,52	73,2	1007,51	4,99	7,52	20,28	10,18	3,3	0,00	0,0
2013-09-22 14:30	27	42	83	2,4	20,13	8,42	73,2	1007,51	5,17	7,07	20,18	10,77	3,0	0,00	0,0
2013-09-22 15:00	323	42	79	2,0	20,13	8,52	73,2	1007,51	4,53	8,52	20,18	10,58	4,3	0,00	0,0
2013-09-22 15:30	302	42	76	1,2	20,03	9,02	73,2	1007,51	4,44	9,02	20,08	10,87	4,9	0,00	0,0
2013-09-22 16:00	317	41	79	1,2	19,93	8,12	73,2	1008,51	4,15	8,12	19,94	10,18	4,1	0,00	0,0
2013-09-22 16:30	320	41	73	1,8	19,83	8,62	73,2	1008,51	3,46	8,62	19,84	10,26	3,7	0,00	0,0
2013-09-22 17:00	314	40	66	3,7	19,73	8,52	73,2	1008,51	1,88	4,45	19,69	9,71	4,7	0,00	0,0
2013-09-22 17:30	327	40	76	2,4	19,73	8,52	73,2	1008,51	3,96	7,18	19,69	10,37	3,9	0,00	0,0
2013-09-22 18:00	187	40	70	2,2	19,63	7,62	73,2	1008,51	1,89	7,62	19,59	9,06	5,2	0,00	0,0
2013-09-22 18:30	312	40	76	1,2	19,63	7,02	73,2	1009,51	2,51	7,02	19,59	8,87	4,5	0,00	0,0
2013-09-22 19:00	318	40	77	0,0	19,63	6,22	73,2	1009,51	1,93	6,22	19,59	8,14	2,2	0,00	0,0
2013-09-22 19:30	356	41	79	0,0	19,73	5,42	73,2	1009,51	1,53	5,42	19,74	7,48	0,0	0,00	0,0
2013-09-22 20:00	318	41	84	0,0	19,73	5,22	73,2	1009,51	2,23	5,22	19,74	7,65	1,8	0,00	0,0
2013-09-22 20:30	324	41	86	0,0	19,73	5,22	73,2	1009,51	2,57	5,22	19,74	7,80	1,8	0,00	0,0
2013-09-22 21:00	343	40	86	0,0	19,63	5,02	73,2	1009,51	2,37	5,02	19,59	7,60	2,2	0,00	0,0
2013-09-22 21:30	325	40	88	1,2	19,63	4,72	73,2	1009,51	2,41	4,72	19,59	7,45	3,3	0,00	0,0
2013-09-22 22:00	333	40	90	0,0	19,53	4,32	73,2	1009,51	2,35	4,32	19,49	7,21	1,6	0,00	0,0
2013-09-22 22:30	336	40	91	0,0	19,53	4,22	73,2	1009,51	2,41	4,22	19,49	7,19	1,6	0,00	0,0
2013-09-22 23:00	333	40	90	0,0	19,43	4,12	73,2	1009,51	2,15	4,12	19,39	7,01	1,2	0,00	0,0
2013-09-22 23:30	345	40	89	0,0	19,43	3,72	73,2	1009,51	1,59	3,72	19,39	6,53	1,2	0,00	0,0
2013-09-23 00:00	6	40	88	0,0	19,43	3,92	73,2	1010,51	1,63	3,92	19,39	6,65	1,2	0,00	0,0
2013-09-23 00:30	7	41	88	0,0	19,33	3,32	73,2	1010,51	1,04	3,32	19,34	6,05	0,0	0,00	0,0

Datum	Vindrikt	Fukt inne	Fukt ute	Vindhast	Temp in	Temp ute	Nb. Mån	Tryck	Dagpp	Kyleffekt	Vix inne	Vix ute	Vindby	Korr lufttryck	Nederb./dygn
	°	Rh%	Rh%	m/s	°C	°C	mm	Mbar	°C	°C	°C	°C	m/s		mm
2013-09-23 01:00	316	40	96	0,0	19,33	3,82	73,2	1010,51	2,79	3,82	19,29	7,20	1,6	0,00	0,0
2013-09-23 01:30	309	40	93	0,0	19,33	4,42	73,2	1010,51	2,92	4,42	19,29	7,55	1,8	0,00	0,0
2013-09-23 02:00	332	40	92	0,0	19,33	4,52	73,2	1010,51	2,86	4,52	19,29	7,57	1,4	0,00	0,0
2013-09-23 02:30	327	40	93	0,0	19,33	4,62	73,2	1010,51	3,12	4,62	19,29	7,75	0,0	0,00	0,0
2013-09-23 03:00	351	40	95	0,0	19,23	4,42	73,2	1010,51	3,23	4,42	19,19	7,72	1,4	0,00	0,0
2013-09-23 03:30	333	40	94	1,8	19,23	4,22	73,2	1010,51	2,88	4,22	19,19	7,44	1,8	0,00	0,0
2013-09-23 04:00	329	40	91	1,2	19,23	4,52	73,2	1010,51	2,70	4,52	19,19	7,49	1,8	0,00	0,0
2013-09-23 04:30	329	40	91	0,0	19,23	4,32	73,2	1010,51	2,51	4,32	19,19	7,29	1,6	0,00	0,0
2013-09-23 05:00	321	40	91	0,0	19,13	4,02	73,2	1010,51	2,21	4,02	19,09	6,99	1,4	0,00	0,0
2013-09-23 05:30	330	40	93	0,0	19,13	3,82	73,2	1010,51	2,33	3,82	19,09	6,95	1,6	0,00	0,0
2013-09-23 06:00	316	40	90	0,0	19,13	4,02	73,2	1010,51	2,05	4,02	19,09	6,91	2,0	0,00	0,0
2013-09-23 06:30	328	40	90	0,0	19,13	3,72	73,2	1010,51	1,76	3,72	19,09	6,61	1,8	0,00	0,0
2013-09-23 07:00	324	40	93	0,0	19,23	3,32	73,2	1010,51	1,84	3,32	19,19	6,45	1,4	0,00	0,0
2013-09-23 07:30	356	40	95	0,0	19,53	3,72	73,2	1010,51	2,54	3,72	19,49	7,02	1,2	0,00	0,0
2013-09-23 08:00	305	40	96	0,0	19,63	4,02	73,2	1010,51	2,99	4,02	19,59	7,40	1,4	0,00	0,0
2013-09-23 08:30	337	40	95	0,0	19,73	5,22	73,2	1010,51	4,03	5,22	19,69	8,52	3,0	0,00	0,0
2013-09-23 09:00	310	39	92	1,6	19,63	5,72	73,2	1010,51	4,05	5,72	19,55	8,77	3,7	0,00	0,0
2013-09-23 09:30	329	39	90	0,0	19,63	5,82	73,2	1010,51	3,82	5,82	19,55	8,71	2,8	0,00	0,0
2013-09-23 10:00	331	39	87	0,0	19,63	6,22	73,2	1010,51	3,72	6,22	19,55	8,88	2,6	0,00	0,0
2013-09-23 10:30	326	39	85	0,0	19,53	6,52	73,2	1010,51	3,67	6,52	19,45	9,02	3,3	0,00	0,0
2013-09-23 11:00	328	39	74	1,2	19,53	7,02	73,2	1010,51	2,12	7,02	19,45	8,73	3,9	0,00	0,0
2013-09-23 11:30	0	39	71	1,8	19,63	7,42	73,2	1011,51	1,90	7,42	19,55	8,93	3,5	0,00	0,0
2013-09-23 12:00	320	39	70	1,6	19,53	7,42	73,2	1011,51	1,69	7,42	19,45	8,86	4,3	0,00	0,0
2013-09-23 12:30	341	39	67	1,6	19,53	8,02	73,2	1011,51	1,63	8,02	19,45	9,27	4,9	0,00	0,0
2013-09-23 13:00	1	39	69	2,6	19,63	8,12	73,2	1011,51	2,15	6,76	19,55	9,50	4,3	0,00	0,0
2013-09-23 13:30	319	39	68	1,2	19,63	7,92	73,2	1011,51	1,75	7,92	19,55	9,24	3,5	0,00	0,0
2013-09-23 14:00	324	39	64	1,4	19,63	8,42	73,2	1011,51	1,34	8,42	19,55	9,49	4,3	0,00	0,0
2013-09-23 14:30	7	39	65	2,6	19,53	8,02	73,2	1012,51	1,18	6,65	19,45	9,15	4,9	0,00	0,0
2013-09-23 15:00	312	39	70	0,0	19,53	7,82	73,2	1012,51	2,08	7,82	19,45	9,26	4,3	0,00	0,0
2013-09-23 15:30	306	39	66	0,0	19,53	8,02	73,2	1012,51	1,41	8,02	19,45	9,21	3,9	0,00	0,0
2013-09-23 16:00	324	40	70	0,0	19,53	8,02	73,2	1012,51	2,27	8,02	19,49	9,46	4,1	0,00	0,0
2013-09-23 16:30	356	40	70	0,0	19,43	7,92	73,2	1012,51	2,17	7,92	19,39	9,36	3,9	0,00	0,0
2013-09-23 17:00	11	40	71	1,8	19,43	7,82	73,2	1012,51	2,28	7,82	19,39	9,33	4,3	0,00	0,0
2013-09-23 17:30	3	40	73	0,0	19,43	7,72	73,2	1013,51	2,60	7,72	19,39	9,36	4,5	0,00	0,0
2013-09-23 18:00	337	40	96	0,0	19,43	5,72	73,2	1013,51	4,68	5,72	19,39	9,11	2,0	0,00	0,0
2013-09-23 18:30	356	40	99	0,0	19,53	5,32	73,2	1013,51	4,73	5,32	19,49	8,96	2,0	0,00	0,0
2013-09-23 19:00	9	40	100	0,0	19,53	5,22	73,2	1013,51	4,78	5,22	19,49	8,95	0,0	0,00	0,0
2013-09-23 19:30	9	40	100	0,0	19,53	5,12	73,2	1014,51	4,68	5,12	19,49	8,85	0,0	0,00	0,0
2013-09-23 20:00	9	40	100	0,0	19,53	5,02	73,2	1014,51	4,58	5,02	19,49	8,75	0,0	0,00	0,0
2013-09-23 20:30	9	40	100	0,0	19,53	5,02	75,0	1014,51	4,58	5,02	19,49	8,75	0,0	1,80	1,8
2013-09-23 21:00	8	40	100	0,0	19,53	4,82	75,0	1014,51	4,38	4,82	19,49	8,55	0,0	1,80	1,8
2013-09-23 21:30	7	40	100	0,0	19,53	4,72	75,0	1014,51	4,28	4,72	19,49	8,45	0,0	0,00	1,8
2013-09-23 22:00	7	40	100	0,0	19,53	4,62	75,0	1014,51	4,18	4,62	19,49	8,35	0,0	0,00	1,8
2013-09-23 22:30	7	40	100	0,0	19,53	4,62	75,0	1014,51	4,18	4,62	19,49	8,35	0,0	0,00	1,8
2013-09-23 23:00	0	40	100	0,0	19,43	4,62	75,0	1014,51	4,18	4,62	19,39	8,35	1,2	0,00	1,8
2013-09-23 23:30	351	40	100	0,0	19,43	4,62	75,0	1014,51	4,18	4,62	19,39	8,35	1,2	0,00	1,8

Datum	Vindrikt	Fukt inne	Fukt ute	Vindhast	Temp in	Temp ute	Nb. Mån	Tryck	Dagpp	Kyleffekt	Vix inne	Vix ute	Vindby	Korr lufttryck	Nederb./dygn
	°	Rh%	Rh%	m/s	°C	°C	mm	Mbar	°C	°C	°C	°C	m/s		mm
2013-09-24 00:00	356	40	100	0,0	19,33	4,52	75,0	1014,51	4,08	4,52	19,29	8,25	0,0	0,00	0,0
2013-09-24 00:30	356	40	100	0,0	19,33	4,32	75,0	1014,51	3,88	4,32	19,29	8,05	0,0	0,00	0,0
2013-09-24 01:00	351	40	100	0,0	19,33	4,32	75,0	1015,51	3,88	4,32	19,29	8,05	0,0	0,00	0,0
2013-09-24 01:30	356	40	100	0,0	19,33	4,32	75,0	1015,51	3,88	4,32	19,29	8,05	0,0	0,00	0,0
2013-09-24 02:00	346	40	100	0,0	19,23	4,22	75,0	1015,51	3,78	4,22	19,19	7,95	1,2	0,00	0,0
2013-09-24 02:30	320	40	100	0,0	19,23	4,22	75,0	1015,51	3,78	4,22	19,19	7,95	1,2	0,00	0,0
2013-09-24 03:00	25	40	100	0,0	19,23	4,12	75,0	1015,51	3,68	4,12	19,19	7,85	1,4	0,00	0,0
2013-09-24 03:30	344	41	100	0,0	19,23	3,92	75,0	1015,51	3,49	3,92	19,24	7,65	0,0	0,00	0,0
2013-09-24 04:00	4	41	100	0,0	19,23	3,82	75,0	1015,51	3,39	3,82	19,24	7,55	0,0	0,00	0,0
2013-09-24 04:30	356	41	100	0,0	19,23	3,52	75,0	1015,51	3,09	3,52	19,24	7,25	0,0	0,00	0,0
2013-09-24 05:00	351	41	100	0,0	19,13	3,12	75,0	1015,51	2,69	3,12	19,14	6,85	0,0	0,00	0,0
2013-09-24 05:30	2	41	100	0,0	19,13	3,02	75,0	1015,51	2,59	3,02	19,14	6,75	1,6	0,00	0,0
2013-09-24 06:00	356	41	100	0,0	19,13	2,82	75,0	1016,51	2,39	2,82	19,14	6,55	1,6	0,00	0,0
2013-09-24 06:30	351	41	100	0,0	19,13	2,62	75,0	1016,51	2,19	2,62	19,14	6,35	1,4	0,00	0,0
2013-09-24 07:00	2	41	100	0,0	19,23	2,42	75,0	1016,51	1,99	2,42	19,24	6,15	1,2	0,00	0,0
2013-09-24 07:30	351	41	100	1,4	19,53	2,42	75,0	1016,51	1,99	2,42	19,54	6,15	1,4	0,00	0,0
2013-09-24 08:00	5	41	100	0,0	19,63	2,62	75,0	1016,51	2,19	2,62	19,64	6,35	2,0	0,00	0,0
2013-09-24 08:30	1	40	100	0,0	19,73	2,92	75,0	1016,51	2,49	2,92	19,69	6,65	2,0	0,00	0,0
2013-09-24 09:00	3	40	96	0,0	19,73	3,22	75,0	1016,51	2,20	3,22	19,69	6,60	2,4	0,00	0,0
2013-09-24 09:30	356	40	91	1,4	19,83	3,42	75,0	1017,52	1,62	3,42	19,79	6,39	2,8	0,00	0,0
2013-09-24 10:00	5	40	87	1,2	19,83	3,72	75,0	1017,52	1,27	3,72	19,79	6,37	3,0	0,00	0,0
2013-09-24 10:30	351	40	84	0,0	19,83	4,32	75,0	1017,52	1,35	4,32	19,79	6,74	2,6	0,00	0,0
2013-09-24 11:00	5	40	74	0,0	19,83	5,32	75,6	1017,52	0,49	5,32	19,79	7,03	2,8	0,60	0,6
2013-09-24 11:30	356	40	69	1,6	19,83	5,82	75,6	1017,52	-0,04	5,82	19,79	7,20	3,0	0,60	0,6
2013-09-24 12:00	351	40	73	0,0	19,73	4,42	75,6	1017,52	-0,57	4,42	19,69	6,06	2,6	0,00	0,6
2013-09-24 12:30	8	40	72	0,0	19,63	4,62	75,6	1017,52	-0,58	4,62	19,59	6,19	3,0	0,00	0,6
2013-09-24 13:00	346	40	63	0,0	19,63	5,22	75,6	1017,52	-1,91	5,22	19,59	6,22	3,3	0,00	0,6
2013-09-24 13:30	356	40	62	1,6	19,53	5,42	75,6	1017,52	-1,95	5,42	19,49	6,37	3,7	0,00	0,6
2013-09-24 14:00	356	41	74	0,0	19,53	4,82	75,6	1017,52	0,01	4,82	19,54	6,53	3,0	0,00	0,6
2013-09-24 14:30	1	41	73	0,0	19,53	5,12	75,6	1017,52	0,10	5,12	19,54	6,76	1,6	0,00	0,6
2013-09-24 15:00	339	41	71	0,0	19,53	5,62	75,6	1017,52	0,18	5,62	19,54	7,13	2,0	0,00	0,6
2013-09-24 15:30	6	41	57	0,0	19,53	5,82	75,6	1017,52	-2,77	5,82	19,54	6,48	2,4	0,00	0,6
2013-09-24 16:00	6	41	60	0,0	19,43	5,92	75,6	1017,52	-1,95	5,92	19,44	6,75	2,0	0,00	0,6
2013-09-24 16:30	8	41	68	0,0	19,43	5,02	75,6	1017,52	-1,01	5,02	19,44	6,33	3,7	0,00	0,6
2013-09-24 17:00	339	41	70	0,0	19,43	4,72	75,6	1017,52	-0,89	4,72	19,44	6,16	3,0	0,00	0,6
2013-09-24 17:30	145	41	81	0,0	19,43	4,32	75,6	1017,52	0,82	4,32	19,44	6,52	1,8	0,00	0,6
2013-09-24 18:00	324	41	77	0,0	19,53	4,52	75,6	1017,52	0,29	4,52	19,54	6,43	2,2	0,00	0,6
2013-09-24 18:30	3	41	77	0,0	19,43	3,92	75,6	1017,52	-0,29	3,92	19,44	5,83	1,8	0,00	0,6
2013-09-24 19:00	3	41	80	0,0	19,43	3,52	75,6	1017,52	-0,13	3,52	19,44	5,65	0,0	0,00	0,6
2013-09-24 19:30	3	40	81	0,0	19,43	3,12	75,6	1017,52	-0,35	3,12	19,39	5,32	0,0	0,00	0,6
2013-09-24 20:00	9	40	84	0,0	19,43	2,42	75,6	1017,52	-0,51	2,42	19,39	4,84	0,0	0,00	0,6
2013-09-24 20:30	11	40	88	0,0	19,43	2,22	75,6	1017,52	-0,04	2,22	19,39	4,95	0,0	0,00	0,6
2013-09-24 21:00	5	40	90	0,0	19,43	1,72	75,6	1017,52	-0,22	1,72	19,39	4,61	0,0	0,00	0,6
2013-09-24 21:30	4	40	91	0,0	19,33	1,42	75,6	1017,52	-0,35	1,42	19,29	4,39	0,0	0,00	0,6
2013-09-24 22:00	4	40	91	0,0	19,33	1,02	75,6	1017,52	-0,75	1,02	19,29	3,99	0,0	0,00	0,6
2013-09-24 22:30	4	39	92	0,0	19,23	0,21	75,6	1017,52	-1,38	0,21	19,15	3,27	0,0	0,00	0,6

Datum	Vindrikt °	Fukt inne Rh%	Fukt ute Rh%	Vindhast m/s	Temp in °C	Temp ute °C	Nb. Mån mm	Tryck Mbar	Dagpp °C	Kyleffekt °C	Vix inne °C	Vix ute °C	Vindby m/s	Korr lufttryck	Nederb./dygn mm
2013-09-24 23:00	6	39	95	0,0	19,23	0,41	75,6	1017,52	-0,73	0,41	19,15	3,72	0,0	0,00	0,6
2013-09-24 23:30	1	40	92	0,0	19,13	0,92	75,6	1017,52	-0,69	0,92	19,09	3,97	0,0	0,00	0,6
2013-09-25 00:00	6	40	91	0,0	19,13	0,82	75,6	1017,52	-0,95	0,82	19,09	3,79	0,0	0,00	0,0
2013-09-25 00:30	6	40	92	0,0	19,13	0,31	75,6	1017,52	-1,29	0,31	19,09	3,37	0,0	0,00	0,0
2013-09-25 01:00	6	40	92	0,0	19,03	0,01	75,6	1017,52	-1,58	0,01	18,99	3,07	0,0	0,00	0,0
2013-09-25 01:30	344	40	91	0,0	19,03	0,11	75,6	1017,52	-1,64	0,11	18,99	3,09	0,0	0,00	0,0
2013-09-25 02:00	356	40	90	0,0	19,03	-0,09	75,6	1017,52	-1,99	-0,09	18,99	2,81	1,2	0,00	0,0
2013-09-25 02:30	0	40	91	0,0	18,93	-0,39	75,6	1017,52	-2,13	-0,39	18,89	2,59	0,0	0,00	0,0
2013-09-25 03:00	356	39	92	0,0	18,93	-0,49	75,6	1017,52	-2,08	-0,49	18,85	2,57	0,0	0,00	0,0
2013-09-25 03:30	0	39	92	0,0	18,93	-0,59	75,6	1017,52	-2,17	-0,59	18,85	2,47	1,2	0,00	0,0
2013-09-25 04:00	356	39	93	0,0	18,83	-0,79	75,6	1017,52	-2,22	-0,79	18,75	2,35	0,0	0,00	0,0
2013-09-25 04:30	356	39	93	0,0	18,83	-0,69	75,6	1017,52	-2,12	-0,69	18,75	2,45	1,4	0,00	0,0
2013-09-25 05:00	351	39	93	0,0	18,83	-0,89	75,6	1017,52	-2,32	-0,89	18,75	2,25	1,2	0,00	0,0
2013-09-25 05:30	356	39	93	0,0	18,83	-0,89	75,6	1017,52	-2,32	-0,89	18,75	2,25	1,2	0,00	0,0
2013-09-25 06:00	356	39	93	0,0	18,83	-0,59	75,6	1017,52	-2,02	-0,59	18,75	2,55	1,6	0,00	0,0
2013-09-25 06:30	356	39	92	0,0	18,83	0,11	75,6	1017,52	-1,48	0,11	18,75	3,17	1,2	0,00	0,0
2013-09-25 07:00	351	40	91	0,0	18,93	0,21	75,6	1017,52	-1,54	0,21	18,89	3,19	1,2	0,00	0,0
2013-09-25 07:30	356	40	90	0,0	19,23	0,11	75,6	1017,52	-1,79	0,11	19,19	3,01	1,4	0,00	0,0
2013-09-25 08:00	351	40	89	1,2	19,43	0,72	75,6	1017,52	-1,36	0,72	19,39	3,53	1,6	0,00	0,0
2013-09-25 08:30	343	40	88	0,0	19,43	1,12	75,6	1017,52	-1,12	1,12	19,39	3,85	1,6	0,00	0,0
2013-09-25 09:00	356	39	88	0,0	19,53	1,22	75,6	1017,52	-1,03	1,22	19,45	3,95	1,6	0,00	0,0
2013-09-25 09:30	356	39	88	0,0	19,53	1,62	75,6	1017,52	-0,63	1,62	19,45	4,35	1,6	0,00	0,0
2013-09-25 10:00	2	39	86	1,2	19,53	2,12	75,6	1017,52	-0,47	2,12	19,45	4,70	2,0	0,00	0,0
2013-09-25 10:30	6	39	85	0,0	19,53	2,32	75,6	1017,52	-0,44	2,32	19,45	4,82	2,4	0,00	0,0
2013-09-25 11:00	301	39	86	1,2	19,63	2,62	75,6	1017,52	0,02	2,62	19,55	5,20	2,2	0,00	0,0
2013-09-25 11:30	68	39	89	0,0	19,63	2,72	75,6	1017,52	0,61	2,72	19,55	5,53	2,2	0,00	0,0
2013-09-25 12:00	29	39	86	0,0	19,53	2,92	75,6	1016,51	0,32	2,92	19,45	5,50	1,8	0,00	0,0
2013-09-25 12:30	51	39	85	0,0	19,53	3,22	75,6	1016,51	0,44	3,22	19,45	5,72	1,8	0,00	0,0
2013-09-25 13:00	3	39	89	0,0	19,53	2,92	75,6	1016,51	0,81	2,92	19,45	5,73	2,6	0,00	0,0
2013-09-25 13:30	356	39	92	0,0	19,53	3,12	75,6	1016,51	1,48	3,12	19,45	6,17	0,0	0,00	0,0
2013-09-25 14:00	2	39	80	1,6	19,53	4,02	75,6	1016,51	0,35	4,02	19,45	6,15	3,0	0,00	0,0
2013-09-25 14:30	2	39	66	1,4	19,53	5,02	75,6	1016,51	-1,44	5,02	19,45	6,21	3,0	0,00	0,0
2013-09-25 15:00	356	39	79	0,0	19,43	3,32	75,6	1016,51	-0,51	3,32	19,35	5,38	3,5	0,00	0,0
2013-09-25 15:30	356	39	70	0,0	19,33	4,32	75,6	1015,51	-1,27	4,32	19,25	5,76	1,6	0,00	0,0
2013-09-25 16:00	110	39	72	0,0	19,33	4,72	75,6	1015,51	-0,48	4,72	19,25	6,29	2,4	0,00	0,0
2013-09-25 16:30	148	39	80	0,0	19,23	3,82	75,6	1015,51	0,16	3,82	19,15	5,95	1,2	0,00	0,0
2013-09-25 17:00	82	39	78	0,0	19,23	3,52	75,6	1015,51	-0,50	3,52	19,15	5,50	0,0	0,00	0,0
2013-09-25 17:30	81	39	76	0,0	19,23	3,62	75,6	1015,51	-0,77	3,62	19,15	5,46	0,0	0,00	0,0
2013-09-25 18:00	64	39	76	0,0	19,23	3,72	75,6	1015,51	-0,67	3,72	19,15	5,56	0,0	0,00	0,0
2013-09-25 18:30	7	39	81	0,0	19,23	2,92	75,6	1015,51	-0,54	2,92	19,15	5,12	0,0	0,00	0,0
2013-09-25 19:00	7	39	79	0,0	19,23	2,52	75,6	1015,51	-1,28	2,52	19,15	4,57	0,0	0,00	0,0
2013-09-25 19:30	7	39	79	0,0	19,23	2,02	75,6	1015,51	-1,77	2,02	19,15	4,07	0,0	0,00	0,0
2013-09-25 20:00	6	39	80	0,0	19,23	1,52	75,6	1015,51	-2,08	1,52	19,15	3,65	0,0	0,00	0,0
2013-09-25 20:30	34	39	83	0,0	19,23	1,02	75,6	1015,51	-2,05	1,02	19,15	3,37	0,0	0,00	0,0
2013-09-25 21:00	0	39	87	0,0	19,23	0,82	75,6	1015,51	-1,58	0,82	19,15	3,47	0,0	0,00	0,0
2013-09-25 21:30	356	39	87	0,0	19,23	0,72	75,6	1015,51	-1,68	0,72	19,15	3,37	0,0	0,00	0,0

Datum	Vindrikt	Fukt inne	Fukt ute	Vindhast	Temp in	Temp ute	Nb. Mån	Tryck	Dagpp	Kyleffekt	Vix inne	Vix ute	Vindby	Korr lufttryck	Nederb./dygn
	°	Rh%	Rh%	m/s	°C	°C	mm	Mbar	°C	°C	°C	°C	m/s		mm
2013-09-25 22:00	356	39	88	0,0	19,13	0,31	75,6	1015,51	-1,91	0,31	19,05	3,05	0,0	0,00	0,0
2013-09-25 22:30	342	39	91	0,0	19,13	0,31	75,6	1015,51	-1,44	0,31	19,05	3,29	1,4	0,00	0,0
2013-09-25 23:00	342	39	90	0,0	19,03	0,21	75,6	1015,51	-1,69	0,21	18,95	3,11	1,8	0,00	0,0
2013-09-25 23:30	2	39	90	0,0	19,03	-0,19	75,6	1015,51	-2,09	-0,19	18,95	2,71	1,2	0,00	0,0
2013-09-26 00:00	346	39	87	0,0	18,93	0,01	75,6	1015,51	-2,36	0,01	18,85	2,67	0,0	0,00	0,0
2013-09-26 00:30	351	39	84	0,0	18,93	-0,09	75,6	1015,51	-2,95	-0,09	18,85	2,34	1,2	0,00	0,0
2013-09-26 01:00	333	39	82	0,0	18,93	-0,09	75,6	1015,51	-3,29	-0,09	18,85	2,19	1,2	0,00	0,0
2013-09-26 01:30	343	39	82	0,0	18,83	-0,19	75,6	1015,51	-3,39	-0,19	18,75	2,09	0,0	0,00	0,0
2013-09-26 02:00	347	39	83	0,0	18,83	-0,49	75,6	1015,51	-3,51	-0,49	18,75	1,87	0,0	0,00	0,0
2013-09-26 02:30	331	39	83	0,0	18,73	-0,49	75,6	1015,51	-3,51	-0,49	18,65	1,87	0,0	0,00	0,0
2013-09-26 03:00	351	39	84	0,0	18,73	-0,79	75,6	1015,51	-3,64	-0,79	18,65	1,64	1,2	0,00	0,0
2013-09-26 03:30	351	39	86	0,0	18,73	-0,69	75,6	1014,51	-3,21	-0,69	18,65	1,89	1,2	0,00	0,0
2013-09-26 04:00	351	39	86	0,0	18,73	-0,89	75,6	1014,51	-3,41	-0,89	18,65	1,69	0,0	0,00	0,0
2013-09-26 04:30	356	39	88	0,0	18,63	-0,79	75,6	1014,51	-2,99	-0,79	18,55	1,95	1,8	0,00	0,0
2013-09-26 05:00	351	39	87	0,0	18,63	-0,39	75,6	1014,51	-2,76	-0,39	18,55	2,27	1,4	0,00	0,0
2013-09-26 05:30	356	39	89	0,0	18,73	-0,79	75,6	1014,51	-2,83	-0,79	18,65	2,03	1,2	0,00	0,0
2013-09-26 06:00	356	39	90	0,0	18,73	-1,29	75,6	1014,51	-3,17	-1,29	18,65	1,61	1,4	0,00	0,0
2013-09-26 06:30	3	39	90	0,0	18,73	-1,39	75,6	1014,51	-3,27	-1,39	18,65	1,51	2,4	0,00	0,0
2013-09-26 07:00	4	39	90	0,0	18,93	-1,59	75,6	1014,51	-3,47	-1,59	18,85	1,31	1,8	0,00	0,0
2013-09-26 07:30	0	39	89	0,0	19,13	-1,29	75,6	1014,51	-3,33	-1,29	19,05	1,53	1,2	0,00	0,0
2013-09-26 08:00	3	39	86	0,0	19,33	-0,89	75,6	1014,51	-3,41	-0,89	19,25	1,69	2,6	0,00	0,0
2013-09-26 08:30	351	38	85	0,0	19,33	-0,49	75,6	1014,51	-3,18	-0,49	19,20	2,02	1,6	0,00	0,0
2013-09-26 09:00	4	38	79	1,2	19,43	0,41	75,6	1014,51	-3,32	0,41	19,30	2,47	2,2	0,00	0,0
2013-09-26 09:30	347	38	73	1,4	19,43	1,22	75,6	1014,51	-3,65	1,22	19,30	2,86	2,8	0,00	0,0
2013-09-26 10:00	351	38	68	0,0	19,43	1,92	75,6	1014,51	-3,97	1,92	19,30	3,23	3,1	0,00	0,0
2013-09-26 10:30	317	38	59	1,6	19,43	2,62	75,6	1014,51	-5,28	2,62	19,30	3,39	3,9	0,00	0,0
2013-09-26 11:00	3	38	58	0,0	19,33	3,32	75,6	1014,51	-4,86	3,32	19,20	4,03	4,3	0,00	0,0
2013-09-26 11:30	5	38	54	0,0	19,23	3,82	75,6	1013,51	-5,39	3,82	19,10	4,32	4,7	0,00	0,0
2013-09-26 12:00	312	38	52	1,2	19,23	4,42	75,6	1013,51	-5,37	4,42	19,10	4,81	4,7	0,00	0,0
2013-09-26 12:30	318	38	48	3,0	19,13	4,82	75,6	1013,51	-6,12	2,23	19,00	5,01	4,7	0,00	0,0
2013-09-26 13:00	0	38	49	1,2	19,03	5,32	75,6	1013,51	-5,37	5,32	18,90	5,56	4,9	0,00	0,0
2013-09-26 13:30	333	37	46	1,4	18,93	5,72	75,6	1013,51	-5,89	5,72	18,76	5,82	5,0	0,00	0,0
2013-09-26 14:00	356	37	45	2,6	18,93	5,92	75,6	1013,51	-6,02	4,44	18,76	5,97	5,2	0,00	0,0
2013-09-26 14:30	356	37	44	5,4	18,83	6,32	75,6	1013,51	-5,97	-1,12	18,66	6,33	6,8	0,00	0,0
2013-09-26 15:00	345	37	45	2,2	18,83	6,52	75,6	1013,51	-5,47	6,52	18,66	6,57	6,2	0,00	0,0
2013-09-26 15:30	317	37	45	1,8	18,73	6,72	75,6	1012,51	-5,29	6,72	18,56	6,77	6,2	0,00	0,0
2013-09-26 16:00	298	37	47	3,5	18,73	6,32	75,6	1012,51	-5,04	2,87	18,56	6,47	5,8	0,00	0,0
2013-09-26 16:30	351	37	48	2,6	18,73	6,02	75,6	1012,51	-5,02	4,54	18,56	6,21	4,9	0,00	0,0
2013-09-26 17:00	351	37	49	2,0	18,63	5,72	75,6	1013,51	-5,00	5,72	18,46	5,96	6,0	0,00	0,0
2013-09-26 17:30	346	37	53	2,2	18,63	5,42	75,6	1013,51	-4,18	5,42	18,46	5,86	3,9	0,00	0,0
2013-09-26 18:00	320	37	55	1,4	18,63	5,12	75,6	1013,51	-3,93	5,12	18,46	5,67	3,9	0,00	0,0
2013-09-26 18:30	300	37	57	0,0	18,73	4,82	75,6	1013,51	-3,71	4,82	18,56	5,48	3,3	0,00	0,0
2013-09-26 19:00	307	37	59	1,2	18,73	4,62	75,6	1013,51	-3,41	4,62	18,56	5,39	4,1	0,00	0,0
2013-09-26 19:30	351	37	62	0,0	18,73	4,42	75,6	1013,51	-2,90	4,42	18,56	5,36	2,6	0,00	0,0
2013-09-26 20:00	1	37	63	0,0	18,73	4,32	75,6	1013,51	-2,76	4,32	18,56	5,32	2,8	0,00	0,0
2013-09-26 20:30	344	37	65	0,0	18,83	4,12	75,6	1013,51	-2,51	4,12	18,66	5,25	2,2	0,00	0,0

Datum	Vindrikt	Fukt inne	Fukt ute	Vindhast	Temp in	Temp ute	Nb. Mån	Tryck	Dagpp	Kyleffekt	Vix inne	Vix ute	Vindby	Korr lufttryck	Nederb./dygn
	°	Rh%	Rh%	m/s	°C	°C	mm	Mbar	°C	°C	°C	°C	m/s		mm
2013-09-26 21:00	313	37	64	2,0	18,83	4,12	75,6	1013,51	-2,73	4,12	18,66	5,18	3,0	0,00	0,0
2013-09-26 21:30	335	37	65	1,2	18,83	3,82	75,6	1013,51	-2,79	3,82	18,66	4,94	3,0	0,00	0,0
2013-09-26 22:00	303	37	68	1,4	18,83	3,62	75,6	1012,51	-2,35	3,62	18,66	4,93	3,3	0,00	0,0
2013-09-26 22:30	319	37	69	0,0	18,73	3,52	75,6	1013,51	-2,24	3,52	18,56	4,90	3,1	0,00	0,0
2013-09-26 23:00	335	37	70	0,0	18,73	3,32	75,6	1012,51	-2,22	3,32	18,56	4,76	2,0	0,00	0,0
2013-09-26 23:30	326	37	70	0,0	18,63	3,42	75,6	1012,51	-2,13	3,42	18,46	4,86	2,6	0,00	0,0
2013-09-27 00:00	318	37	72	0,0	18,63	3,32	75,6	1012,51	-1,83	3,32	18,46	4,89	1,6	0,00	0,0
2013-09-27 00:30	339	37	74	0,0	18,53	3,22	75,6	1012,51	-1,53	3,22	18,36	4,93	1,2	0,00	0,0
2013-09-27 01:00	334	37	72	0,0	18,53	3,82	75,6	1012,51	-1,35	3,82	18,36	5,39	3,3	0,00	0,0
2013-09-27 01:30	305	37	73	0,0	18,43	3,72	75,6	1012,51	-1,25	3,72	18,26	5,36	3,1	0,00	0,0
2013-09-27 02:00	15	37	75	0,0	18,43	3,32	75,6	1012,51	-1,25	3,32	18,26	5,09	1,4	0,00	0,0
2013-09-27 02:30	332	37	77	0,0	18,43	3,12	75,6	1012,51	-1,07	3,12	18,26	5,03	1,4	0,00	0,0
2013-09-27 03:00	328	37	78	0,0	18,43	2,92	75,6	1012,51	-1,08	2,92	18,26	4,90	1,2	0,00	0,0
2013-09-27 03:30	323	37	79	0,0	18,43	2,82	75,6	1012,51	-0,99	2,82	18,26	4,88	1,2	0,00	0,0
2013-09-27 04:00	309	37	80	1,2	18,33	3,02	75,6	1012,51	-0,62	3,02	18,16	5,15	1,2	0,00	0,0
2013-09-27 04:30	315	37	78	0,0	18,33	3,42	75,6	1012,51	-0,59	3,42	18,16	5,40	2,4	0,00	0,0
2013-09-27 05:00	339	37	79	0,0	18,33	3,22	75,6	1012,51	-0,60	3,22	18,16	5,28	2,6	0,00	0,0
2013-09-27 05:30	337	37	79	0,0	18,33	3,02	75,6	1012,51	-0,80	3,02	18,16	5,08	1,8	0,00	0,0
2013-09-27 06:00	314	37	78	0,0	18,33	3,02	75,6	1011,51	-0,98	3,02	18,16	5,00	2,2	0,00	0,0
2013-09-27 06:30	322	37	77	0,0	18,33	3,02	75,6	1011,51	-1,16	3,02	18,16	4,93	2,0	0,00	0,0
2013-09-27 07:00	333	37	76	0,0	18,43	3,22	75,6	1011,51	-1,16	3,22	18,26	5,06	2,4	0,00	0,0
2013-09-27 07:30	337	37	77	0,0	18,73	3,22	75,6	1011,51	-0,97	3,22	18,56	5,13	2,0	0,00	0,0
2013-09-27 08:00	340	37	78	0,0	18,93	3,22	75,6	1011,51	-0,79	3,22	18,76	5,20	1,4	0,00	0,0
2013-09-27 08:30	313	37	79	0,0	19,03	3,32	75,6	1011,51	-0,51	3,32	18,86	5,38	2,2	0,00	0,0
2013-09-27 09:00	310	37	76	0,0	19,03	3,72	75,6	1011,51	-0,67	3,72	18,86	5,56	1,6	0,00	0,0
2013-09-27 09:30	8	37	74	3,0	19,03	4,52	75,6	1011,51	-0,28	1,90	18,86	6,23	4,5	0,00	0,0
2013-09-27 10:00	337	37	74	2,0	19,13	4,72	75,6	1011,51	-0,09	4,72	18,96	6,43	4,3	0,00	0,0
2013-09-27 10:30	345	37	74	1,4	19,13	5,02	75,6	1012,51	0,20	5,02	18,96	6,73	4,5	0,00	0,0
2013-09-27 11:00	0	37	73	2,6	19,13	5,32	75,6	1012,51	0,29	3,80	18,96	6,96	5,2	0,00	0,0
2013-09-27 11:30	307	37	76	0,0	19,13	5,52	75,6	1012,51	1,07	5,52	18,96	7,37	4,3	0,00	0,0
2013-09-27 12:00	9	37	81	2,2	19,13	5,22	75,6	1012,51	1,70	5,22	18,96	7,42	4,5	0,00	0,0
2013-09-27 12:30	356	37	87	0,0	19,13	4,82	75,6	1012,51	2,35	4,82	18,96	7,47	4,1	0,00	0,0
2013-09-27 13:00	356	37	90	0,0	19,13	4,72	75,6	1013,51	2,74	4,72	18,96	7,61	3,9	0,00	0,0
2013-09-27 13:30	356	37	93	2,8	19,13	4,72	75,6	1012,51	3,22	2,12	18,96	7,85	4,3	0,00	0,0
2013-09-27 14:00	340	37	95	0,0	19,13	4,62	75,6	1013,51	3,43	4,62	18,96	7,92	3,5	0,00	0,0
2013-09-27 14:30	329	37	96	1,6	19,13	4,72	75,6	1013,51	3,68	4,72	18,96	8,10	3,0	0,00	0,0
2013-09-27 15:00	356	37	95	1,8	19,13	4,72	75,6	1013,51	3,53	4,72	18,96	8,02	2,8	0,00	0,0
2013-09-27 15:30	345	37	95	1,2	19,13	4,92	75,6	1013,51	3,73	4,92	18,96	8,22	4,3	0,00	0,0
2013-09-27 16:00	2	37	91	0,0	19,13	5,12	75,6	1013,51	3,30	5,12	18,96	8,09	3,1	0,00	0,0
2013-09-27 16:30	356	37	89	1,2	19,13	4,92	75,6	1014,51	2,77	4,92	18,96	7,73	2,8	0,00	0,0
2013-09-27 17:00	356	37	90	1,2	19,13	4,82	75,6	1014,51	2,84	4,82	18,96	7,71	2,2	0,00	0,0
2013-09-27 17:30	345	37	90	2,4	19,13	4,82	75,6	1014,51	2,84	3,27	18,96	7,71	2,6	0,00	0,0
2013-09-27 18:00	7	37	89	0,0	19,13	4,82	75,6	1014,51	2,68	4,82	18,96	7,63	3,0	0,00	0,0
2013-09-27 18:30	322	37	88	0,0	19,13	4,72	75,6	1014,51	2,41	4,72	18,96	7,45	2,4	0,00	0,0
2013-09-27 19:00	356	37	85	0,0	19,13	4,62	75,6	1015,51	1,81	4,62	18,96	7,12	3,0	0,00	0,0
2013-09-27 19:30	337	37	86	0,0	19,13	4,62	75,6	1015,51	1,98	4,62	18,96	7,20	2,4	0,00	0,0

Datum	Vindrikt °	Fukt inne Rh%	Fukt ute Rh%	Vindhast m/s	Temp in °C	Temp ute °C	Nb. Mån mm	Tryck Mbar	Dagpp °C	Kyleffekt °C	Vix inne °C	Vix ute °C	Vindby m/s	Korr lufttryck	Nederb./dygn mm
2013-09-27 20:00	332	37	86	0,0	19,23	4,52	75,6	1015,51	1,88	4,52	19,06	7,10	2,2	0,00	0,0
2013-09-27 20:30	351	37	86	0,0	19,23	4,52	75,6	1015,51	1,88	4,52	19,06	7,10	2,0	0,00	0,0
2013-09-27 21:00	16	37	87	0,0	19,23	4,42	75,6	1015,51	1,95	4,42	19,06	7,07	3,0	0,00	0,0
2013-09-27 21:30	4	37	88	0,0	19,13	4,32	75,6	1016,51	2,02	4,32	18,96	7,05	1,8	0,00	0,0
2013-09-27 22:00	356	37	89	0,0	19,13	4,12	75,6	1015,51	1,99	4,12	18,96	6,93	2,4	0,00	0,0
2013-09-27 22:30	356	37	90	2,2	19,03	4,22	75,6	1016,51	2,25	4,22	18,86	7,11	3,1	0,00	0,0
2013-09-27 23:00	232	38	90	0,0	18,93	4,12	75,6	1016,51	2,15	4,12	18,80	7,01	2,6	0,00	0,0
2013-09-27 23:30	53	38	91	0,0	18,93	4,12	75,6	1016,51	2,31	4,12	18,80	7,09	2,2	0,00	0,0
2013-09-28 00:00	351	38	94	0,0	18,83	4,02	75,6	1017,52	2,68	4,02	18,70	7,24	3,1	0,00	0,0
2013-09-28 00:30	0	38	96	0,0	18,83	4,02	75,6	1017,52	2,99	4,02	18,70	7,40	1,6	0,00	0,0
2013-09-28 01:00	351	38	97	0,0	18,73	4,02	75,6	1017,52	3,14	4,02	18,60	7,49	1,4	0,00	0,0
2013-09-28 01:30	39	38	98	0,0	18,73	4,02	75,6	1017,52	3,29	4,02	18,60	7,57	1,2	0,00	0,0
2013-09-28 02:00	351	38	100	0,0	18,73	4,02	75,6	1017,52	3,59	4,02	18,60	7,75	2,0	0,00	0,0
2013-09-28 02:30	356	38	100	0,0	18,63	3,92	75,6	1017,52	3,49	3,92	18,50	7,65	1,2	0,00	0,0
2013-09-28 03:00	344	38	100	0,0	18,63	3,92	75,6	1018,52	3,49	3,92	18,50	7,65	1,2	0,00	0,0
2013-09-28 03:30	322	38	100	0,0	18,63	3,82	75,6	1018,52	3,39	3,82	18,50	7,55	0,0	0,00	0,0
2013-09-28 04:00	10	38	100	0,0	18,63	3,82	75,6	1018,52	3,39	3,82	18,50	7,55	0,0	0,00	0,0
2013-09-28 04:30	356	38	100	0,0	18,63	3,92	75,6	1018,52	3,49	3,92	18,50	7,65	0,0	0,00	0,0
2013-09-28 05:00	351	38	100	0,0	18,63	3,92	75,6	1018,52	3,49	3,92	18,50	7,65	1,2	0,00	0,0
2013-09-28 05:30	168	38	100	0,0	18,53	3,92	75,6	1018,52	3,49	3,92	18,40	7,65	0,0	0,00	0,0
2013-09-28 06:00	177	38	100	0,0	18,53	3,82	75,6	1018,52	3,39	3,82	18,40	7,55	0,0	0,00	0,0
2013-09-28 06:30	193	38	100	0,0	18,53	3,72	75,6	1019,52	3,29	3,72	18,40	7,45	1,4	0,00	0,0
2013-09-28 07:00	102	38	100	0,0	18,73	3,82	75,6	1019,52	3,39	3,82	18,60	7,55	1,2	0,00	0,0
2013-09-28 07:30	89	38	100	0,0	18,93	3,92	75,6	1019,52	3,49	3,92	18,80	7,65	1,2	0,00	0,0
2013-09-28 08:00	92	38	100	0,0	19,13	4,02	75,6	1019,52	3,59	4,02	19,00	7,75	0,0	0,00	0,0
2013-09-28 08:30	98	38	100	0,0	19,23	4,22	75,6	1019,52	3,78	4,22	19,10	7,95	0,0	0,00	0,0
2013-09-28 09:00	103	38	100	0,0	19,23	4,52	75,6	1020,52	4,08	4,52	19,10	8,25	1,2	0,00	0,0
2013-09-28 09:30	97	38	100	0,0	19,23	4,82	75,6	1020,52	4,38	4,82	19,10	8,55	1,2	0,00	0,0
2013-09-28 10:00	112	38	100	0,0	19,23	5,32	75,6	1020,52	4,88	5,32	19,10	9,05	1,2	0,00	0,0
2013-09-28 10:30	99	38	99	0,0	19,23	5,82	75,6	1020,52	5,23	5,82	19,10	9,46	1,2	0,00	0,0
2013-09-28 11:00	77	38	92	0,0	19,23	6,32	75,6	1020,52	4,64	6,32	19,10	9,37	1,2	0,00	0,0
2013-09-28 11:30	122	38	76	0,0	19,23	6,82	75,6	1020,52	2,32	6,82	19,10	8,67	1,4	0,00	0,0
2013-09-28 12:00	87	38	74	0,0	19,23	7,02	75,6	1020,52	2,12	7,02	19,10	8,73	1,6	0,00	0,0
2013-09-28 12:30	119	38	73	0,0	19,23	7,02	75,6	1021,52	1,92	7,02	19,10	8,66	2,2	0,00	0,0
2013-09-28 13:00	134	38	73	0,0	19,23	7,32	75,6	1021,52	2,21	7,32	19,10	8,96	2,2	0,00	0,0
2013-09-28 13:30	106	38	73	0,0	19,13	7,32	75,6	1021,52	2,21	7,32	19,00	8,96	1,6	0,00	0,0
2013-09-28 14:00	154	38	74	0,0	19,13	7,52	75,6	1021,52	2,60	7,52	19,00	9,23	2,4	0,00	0,0
2013-09-28 14:30	144	38	75	0,0	19,13	7,52	75,6	1021,52	2,80	7,52	19,00	9,30	1,8	0,00	0,0
2013-09-28 15:00	154	38	76	0,0	19,13	7,52	75,6	1021,52	3,00	7,52	19,00	9,37	1,6	0,00	0,0
2013-09-28 15:30	128	38	73	0,0	19,03	7,72	75,6	1021,52	2,60	7,72	18,90	9,36	2,8	0,00	0,0
2013-09-28 16:00	141	38	69	1,4	19,03	7,52	75,6	1021,52	1,58	7,52	18,90	8,90	2,6	0,00	0,0
2013-09-28 16:30	153	38	71	0,0	19,03	7,42	75,6	1021,52	1,90	7,42	18,90	8,93	2,4	0,00	0,0
2013-09-28 17:00	152	38	72	0,0	19,03	7,22	75,6	1021,52	1,91	7,22	18,90	8,79	2,8	0,00	0,0
2013-09-28 17:30	151	38	71	0,0	19,03	7,02	75,6	1021,52	1,52	7,02	18,90	8,53	2,2	0,00	0,0
2013-09-28 18:00	160	38	74	0,0	19,03	6,72	75,6	1021,52	1,83	6,72	18,90	8,43	1,4	0,00	0,0
2013-09-28 18:30	160	38	77	0,0	19,03	6,42	75,6	1021,52	2,12	6,42	18,90	8,34	0,0	0,00	0,0

Datum	Vindrikt	Fukt inne	Fukt ute	Vindhast	Temp in	Temp ute	Nb. Mån	Tryck	Dagpp	Kyleffekt	Vix inne	Vix ute	Vindby	Korr lufttryck	Nederb./dygn
	°	Rh%	Rh%	m/s	°C	°C	mm	Mbar	°C	°C	°C	°C	m/s		mm
2013-09-28 19:00	100	38	80	0,0	18,93	6,22	75,6	1021,52	2,49	6,22	18,80	8,35	0,0	0,00	0,0
2013-09-28 19:30	131	38	82	0,0	19,03	6,02	75,6	1021,52	2,66	6,02	18,90	8,30	0,0	0,00	0,0
2013-09-28 20:00	150	38	82	0,0	19,03	5,92	75,6	1022,52	2,56	5,92	18,90	8,20	1,2	0,00	0,0
2013-09-28 20:30	151	38	80	0,0	18,93	5,82	75,6	1022,52	2,10	5,82	18,80	7,95	1,4	0,00	0,0
2013-09-28 21:00	141	38	80	0,0	18,93	5,72	75,6	1022,52	2,00	5,72	18,80	7,85	1,6	0,00	0,0
2013-09-28 21:30	153	38	78	0,0	18,93	5,62	75,6	1022,52	1,54	5,62	18,80	7,61	1,8	0,00	0,0
2013-09-28 22:00	119	38	79	0,0	18,83	5,52	75,6	1022,52	1,63	5,52	18,70	7,58	2,8	0,00	0,0
2013-09-28 22:30	130	38	80	0,0	18,83	5,42	75,6	1022,52	1,71	5,42	18,70	7,55	2,6	0,00	0,0
2013-09-28 23:00	120	38	79	0,0	18,83	5,32	75,6	1022,52	1,43	5,32	18,70	7,38	1,4	0,00	0,0
2013-09-28 23:30	149	38	80	0,0	18,83	5,32	75,6	1022,52	1,61	5,32	18,70	7,45	2,6	0,00	0,0
2013-09-29 00:00	158	38	77	1,4	18,73	5,32	75,6	1022,52	1,06	5,32	18,60	7,24	3,3	0,00	0,0
2013-09-29 00:30	140	38	77	1,4	18,73	5,32	75,6	1022,52	1,06	5,32	18,60	7,24	3,3	0,00	0,0
2013-09-29 01:00	138	38	76	0,0	18,73	4,82	75,6	1022,52	0,39	4,82	18,60	6,66	3,5	0,00	0,0
2013-09-29 01:30	128	38	80	0,0	18,63	4,02	75,6	1022,52	0,35	4,02	18,50	6,15	2,6	0,00	0,0
2013-09-29 02:00	110	38	83	0,0	18,63	3,42	75,6	1022,52	0,30	3,42	18,50	5,77	1,8	0,00	0,0
2013-09-29 02:30	124	38	86	0,0	18,63	3,12	75,6	1022,52	0,51	3,12	18,50	5,70	1,6	0,00	0,0
2013-09-29 03:00	106	38	88	0,0	18,63	2,82	75,6	1022,52	0,55	2,82	18,50	5,55	2,2	0,00	0,0
2013-09-29 03:30	115	38	90	0,0	18,53	2,52	75,6	1022,52	0,57	2,52	18,40	5,41	1,6	0,00	0,0
2013-09-29 04:00	108	38	91	0,0	18,53	2,12	75,6	1021,52	0,34	2,12	18,40	5,09	1,2	0,00	0,0
2013-09-29 04:30	103	38	93	0,0	18,53	1,62	75,6	1021,52	0,15	1,62	18,40	4,75	0,0	0,00	0,0
2013-09-29 05:00	100	38	95	0,0	18,53	1,22	75,6	1021,52	0,06	1,22	18,40	4,52	1,2	0,00	0,0
2013-09-29 05:30	92	38	96	0,0	18,43	1,02	75,6	1021,52	0,01	1,02	18,30	4,40	0,0	0,00	0,0
2013-09-29 06:00	86	38	97	0,0	18,43	0,61	75,6	1021,52	-0,24	0,61	18,30	4,09	0,0	0,00	0,0
2013-09-29 06:30	86	38	97	0,0	18,43	0,21	75,6	1021,52	-0,64	0,21	18,30	3,69	0,0	0,00	0,0
2013-09-29 07:00	89	38	98	0,0	18,53	0,01	75,6	1021,52	-0,69	0,01	18,40	3,57	0,0	0,00	0,0
2013-09-29 07:30	100	38	99	0,0	18,83	-0,19	75,6	1021,52	-0,75	-0,19	18,70	3,46	0,0	0,00	0,0
2013-09-29 08:00	99	38	99	0,0	19,03	-0,09	75,6	1021,52	-0,65	-0,09	18,90	3,56	0,0	0,00	0,0
2013-09-29 08:30	99	38	100	0,0	19,13	0,31	75,6	1021,52	-0,11	0,31	19,00	4,04	0,0	0,00	0,0
2013-09-29 09:00	101	38	100	0,0	19,13	1,02	75,6	1021,52	0,59	1,02	19,00	4,75	0,0	0,00	0,0
2013-09-29 09:30	107	38	100	0,0	19,13	1,92	75,6	1021,52	1,49	1,92	19,00	5,65	1,2	0,00	0,0
2013-09-29 10:00	137	38	100	0,0	19,13	2,62	75,6	1021,52	2,19	2,62	19,00	6,35	1,4	0,00	0,0
2013-09-29 10:30	153	38	100	0,0	19,23	3,12	75,6	1021,52	2,69	3,12	19,10	6,85	1,2	0,00	0,0
2013-09-29 11:00	149	37	97	0,0	19,13	3,62	75,6	1021,52	2,74	3,62	18,96	7,09	1,2	0,00	0,0
2013-09-29 11:30	153	37	91	0,0	19,13	4,32	75,6	1021,52	2,51	4,32	18,96	7,29	1,4	0,00	0,0
2013-09-29 12:00	108	37	88	0,0	19,03	4,92	75,6	1021,52	2,61	4,92	18,86	7,65	1,6	0,00	0,0
2013-09-29 12:30	124	37	82	0,0	19,03	5,62	75,6	1021,52	2,27	5,62	18,86	7,90	0,0	0,00	0,0
2013-09-29 13:00	114	37	76	0,0	18,93	6,12	75,6	1021,52	1,64	6,12	18,76	7,97	0,0	0,00	0,0
2013-09-29 13:30	316	37	73	0,0	18,83	6,52	75,6	1021,52	1,44	6,52	18,66	8,16	1,4	0,00	0,0
2013-09-29 14:00	351	37	71	0,0	18,83	6,62	75,6	1021,52	1,14	6,62	18,66	8,13	1,6	0,00	0,0
2013-09-29 14:30	318	37	65	0,0	18,73	7,02	75,6	1021,52	0,24	7,02	18,56	8,15	1,4	0,00	0,0
2013-09-29 15:00	337	37	59	0,0	18,73	7,12	75,6	1021,52	-1,07	7,12	18,56	7,89	1,4	0,00	0,0
2013-09-29 15:30	338	37	59	0,0	18,63	7,52	75,6	1020,52	-0,69	7,52	18,46	8,29	1,2	0,00	0,0
2013-09-29 16:00	338	37	59	0,0	18,63	7,42	75,6	1020,52	-0,79	7,42	18,46	8,19	0,0	0,00	0,0
2013-09-29 16:30	337	37	62	0,0	18,63	7,32	75,6	1020,52	-0,16	7,32	18,46	8,27	0,0	0,00	0,0
2013-09-29 17:00	337	37	64	0,0	18,63	6,92	75,6	1020,52	-0,08	6,92	18,46	7,99	0,0	0,00	0,0
2013-09-29 17:30	337	37	73	0,0	18,63	6,82	75,6	1020,52	1,73	6,82	18,46	8,46	0,0	0,00	0,0

Datum	Vindrikt	Fukt inne	Fukt ute	Vindhast	Temp in	Temp ute	Nb. Mån	Tryck	Dagpp	Kyleffekt	Vix inne	Vix ute	Vindby	Korr lufttryck	Nederb./dygn
	°	Rh%	Rh%	m/s	°C	°C	mm	Mbar	°C	°C	°C	°C	m/s		mm
2013-09-29 18:00	337	37	76	0,0	18,63	6,52	75,6	1020,52	2,03	6,52	18,46	8,37	0,0	0,00	0,0
2013-09-29 18:30	337	37	80	0,0	18,53	5,72	75,6	1020,52	2,00	5,72	18,36	7,85	0,0	0,00	0,0
2013-09-29 19:00	337	37	83	0,0	18,53	4,72	75,6	1020,52	1,56	4,72	18,36	7,07	0,0	0,00	0,0
2013-09-29 19:30	338	37	85	0,0	18,63	3,62	75,6	1021,52	0,83	3,62	18,46	6,12	0,0	0,00	0,0
2013-09-29 20:00	345	37	88	0,0	18,63	2,72	75,6	1021,52	0,45	2,72	18,46	5,45	0,0	0,00	0,0
2013-09-29 20:30	351	37	90	0,0	18,63	1,92	75,6	1021,52	-0,02	1,92	18,46	4,81	0,0	0,00	0,0
2013-09-29 21:00	351	37	93	0,0	18,63	1,42	75,6	1021,52	-0,04	1,42	18,46	4,55	0,0	0,00	0,0
2013-09-29 21:30	351	37	91	0,0	18,63	2,12	75,6	1021,52	0,34	2,12	18,46	5,09	0,0	0,00	0,0
2013-09-29 22:00	351	37	89	0,0	18,63	2,12	75,6	1021,52	0,02	2,12	18,46	4,93	0,0	0,00	0,0
2013-09-29 22:30	351	37	91	0,0	18,53	2,02	75,6	1021,52	0,24	2,02	18,36	4,99	0,0	0,00	0,0
2013-09-29 23:00	351	37	91	0,0	18,53	1,92	75,6	1021,52	0,14	1,92	18,36	4,89	0,0	0,00	0,0
2013-09-29 23:30	15	37	89	0,0	18,43	1,62	75,6	1021,52	-0,47	1,62	18,26	4,43	0,0	0,00	0,0
2013-09-30 00:00	15	37	92	0,0	18,43	1,02	75,6	1021,52	-0,59	1,02	18,26	4,07	0,0	0,00	0,0
2013-09-30 00:30	14	37	96	0,0	18,43	1,62	75,6	1021,52	0,61	1,62	18,26	5,00	0,0	0,00	0,0
2013-09-30 01:00	356	37	94	0,0	18,43	2,22	75,6	1022,52	0,90	2,22	18,26	5,43	0,0	0,00	0,0
2013-09-30 01:30	356	37	95	0,0	18,33	1,62	75,6	1022,52	0,46	1,62	18,16	4,92	0,0	0,00	0,0
2013-09-30 02:00	351	37	100	0,0	18,33	1,82	75,6	1022,52	1,39	1,82	18,16	5,55	0,0	0,00	0,0
2013-09-30 02:30	356	38	100	0,0	18,33	1,72	75,6	1022,52	1,29	1,72	18,20	5,45	0,0	0,00	0,0
2013-09-30 03:00	356	38	100	0,0	18,33	1,62	75,6	1022,52	1,19	1,62	18,20	5,35	0,0	0,00	0,0
2013-09-30 03:30	356	38	100	0,0	18,33	1,42	75,6	1022,52	0,99	1,42	18,20	5,15	0,0	0,00	0,0
2013-09-30 04:00	356	38	100	0,0	18,33	1,62	75,6	1022,52	1,19	1,62	18,20	5,35	0,0	0,00	0,0
2013-09-30 04:30	2	38	100	0,0	18,33	1,82	75,6	1022,52	1,39	1,82	18,20	5,55	0,0	0,00	0,0
2013-09-30 05:00	15	38	100	0,0	18,33	1,92	75,6	1022,52	1,49	1,92	18,20	5,65	0,0	0,00	0,0
2013-09-30 05:30	15	38	99	0,0	18,33	2,02	75,6	1022,52	1,45	2,02	18,20	5,66	0,0	0,00	0,0
2013-09-30 06:00	16	38	99	0,0	18,23	1,72	75,6	1022,52	1,15	1,72	18,10	5,36	0,0	0,00	0,0
2013-09-30 06:30	15	38	100	0,0	18,23	2,12	75,6	1022,52	1,69	2,12	18,10	5,85	0,0	0,00	0,0
2013-09-30 07:00	16	38	95	0,0	18,43	2,42	75,6	1022,52	1,25	2,42	18,30	5,72	0,0	0,00	0,0
2013-09-30 07:30	16	37	94	0,0	18,73	2,42	75,6	1022,52	1,10	2,42	18,56	5,63	0,0	0,00	0,0
2013-09-30 08:00	15	37	95	0,0	18,83	2,42	75,6	1022,52	1,25	2,42	18,66	5,72	0,0	0,00	0,0
2013-09-30 08:30	16	37	96	0,0	18,93	2,72	75,6	1022,52	1,70	2,72	18,76	6,10	0,0	0,00	0,0
2013-09-30 09:00	62	37	97	0,0	19,03	3,12	75,6	1022,52	2,25	3,12	18,86	6,59	0,0	0,00	0,0
2013-09-30 09:30	60	37	96	0,0	19,03	3,32	75,6	1023,52	2,29	3,32	18,86	6,70	0,0	0,00	0,0
2013-09-30 10:00	127	37	96	0,0	19,03	3,42	75,6	1023,52	2,39	3,42	18,86	6,80	0,0	0,00	0,0
2013-09-30 10:30	129	37	96	0,0	19,03	3,62	75,6	1023,52	2,59	3,62	18,86	7,00	0,0	0,00	0,0
2013-09-30 11:00	127	37	96	0,0	19,03	4,22	75,6	1023,52	3,19	4,22	18,86	7,60	0,0	0,00	0,0
2013-09-30 11:30	152	37	95	0,0	19,03	4,82	75,6	1023,52	3,63	4,82	18,86	8,12	1,2	0,00	0,0
2013-09-30 12:00	138	37	94	0,0	19,03	5,62	75,6	1023,52	4,27	5,62	18,86	8,84	1,2	0,00	0,0
2013-09-30 12:30	144	37	90	0,0	19,03	6,32	75,6	1023,52	4,32	6,32	18,86	9,21	1,2	0,00	0,0
2013-09-30 13:00	152	37	84	0,0	19,03	6,72	75,6	1023,52	3,69	6,72	18,86	9,15	1,4	0,00	0,0
2013-09-30 13:30	157	37	79	0,0	19,03	6,82	75,6	1023,52	2,89	6,82	18,86	8,88	1,6	0,00	0,0
2013-09-30 14:00	154	37	76	0,0	19,03	7,32	75,6	1023,52	2,80	7,32	18,86	9,17	2,0	0,00	0,0
2013-09-30 14:30	127	37	69	1,2	19,03	7,52	75,6	1023,52	1,58	7,52	18,86	8,90	2,6	0,00	0,0
2013-09-30 15:00	157	37	71	0,0	19,03	7,32	75,6	1023,52	1,81	7,32	18,86	8,83	3,0	0,00	0,0
2013-09-30 15:30	160	37	73	0,0	18,93	6,92	75,6	1023,52	1,83	6,92	18,76	8,56	1,8	0,00	0,0
2013-09-30 16:00	167	37	74	0,0	18,93	6,82	75,6	1023,52	1,93	6,82	18,76	8,53	1,2	0,00	0,0
2013-09-30 16:30	147	37	79	0,0	18,93	6,62	75,6	1023,52	2,69	6,62	18,76	8,68	1,6	0,00	0,0

Datum	Vindrikt °	Fukt inne Rh%	Fukt ute Rh%	Vindhast m/s	Temp in °C	Temp ute °C	Nb. Mån mm	Tryck Mbar	Dagpp °C	Kyleffekt °C	Vix inne °C	Vix ute °C	Vindby m/s	Korr lufttryck	Nederb./dygn mm
2013-09-30 17:00	138	37	82	0,0	18,93	6,42	75,6	1022,52	3,04	6,42	18,76	8,70	1,6	0,00	0,0
2013-09-30 17:30	105	37	83	0,0	18,93	6,22	75,6	1022,52	3,03	6,22	18,76	8,57	1,4	0,00	0,0
2013-09-30 18:00	109	37	85	0,0	18,93	6,02	75,6	1022,52	3,18	6,02	18,76	8,52	0,0	0,00	0,0
2013-09-30 18:30	112	37	87	0,0	18,93	5,72	75,6	1022,52	3,23	5,72	18,76	8,38	0,0	0,00	0,0
2013-09-30 19:00	112	37	90	0,0	18,93	5,52	75,6	1022,52	3,53	5,52	18,76	8,41	0,0	0,00	0,0
2013-09-30 19:30	134	37	92	0,0	18,93	5,32	75,6	1022,52	3,65	5,32	18,76	8,37	1,4	0,00	0,0
2013-09-30 20:00	127	37	93	0,0	18,93	5,12	75,6	1022,52	3,61	5,12	18,76	8,25	1,2	0,00	0,0
2013-09-30 20:30	117	37	93	0,0	18,93	5,12	75,6	1022,52	3,61	5,12	18,76	8,25	1,4	0,00	0,0
2013-09-30 21:00	111	37	91	0,0	18,93	5,02	75,6	1022,52	3,20	5,02	18,76	7,99	0,0	0,00	0,0
2013-09-30 21:30	110	37	90	0,0	18,93	4,92	75,6	1022,52	2,94	4,92	18,76	7,81	0,0	0,00	0,0
2013-09-30 22:00	105	37	90	0,0	18,83	4,72	75,6	1022,52	2,74	4,72	18,66	7,61	0,0	0,00	0,0
2013-09-30 22:30	104	37	91	0,0	18,83	4,62	75,6	1022,52	2,80	4,62	18,66	7,59	0,0	0,00	0,0
2013-09-30 23:00	98	37	94	0,0	18,83	4,52	75,6	1022,52	3,18	4,52	18,66	7,74	0,0	0,00	0,0
2013-09-30 23:30	97	37	96	0,0	18,73	4,42	75,6	1022,52	3,39	4,42	18,56	7,80	0,0	0,00	0,0
2013-10-01 00:00	94	37	97	0,0	18,73	4,52	75,6	1022,52	3,64	4,52	18,56	7,99	0,0	0,00	0,0
Medelvärde Månad	177	42	89	0,7	19,76	8,89		1012,63	6,48	8,58	19,81	11,76	2,1		0,0
Min	0	37	44	0,0	18,23	-1,59		994,50	-6,12	-1,59	18,10	1,31	0,0		0,0
Max	356	46	100	6,4	20,73	20,93	75,6	1023,52	14,69	20,93	20,97	22,15	10,9		