

Medeltemperaturer / Max / Min

● Kyleff med °C ● Dygns med °C ▲ Temp Max ● Temp Min — Temperatur

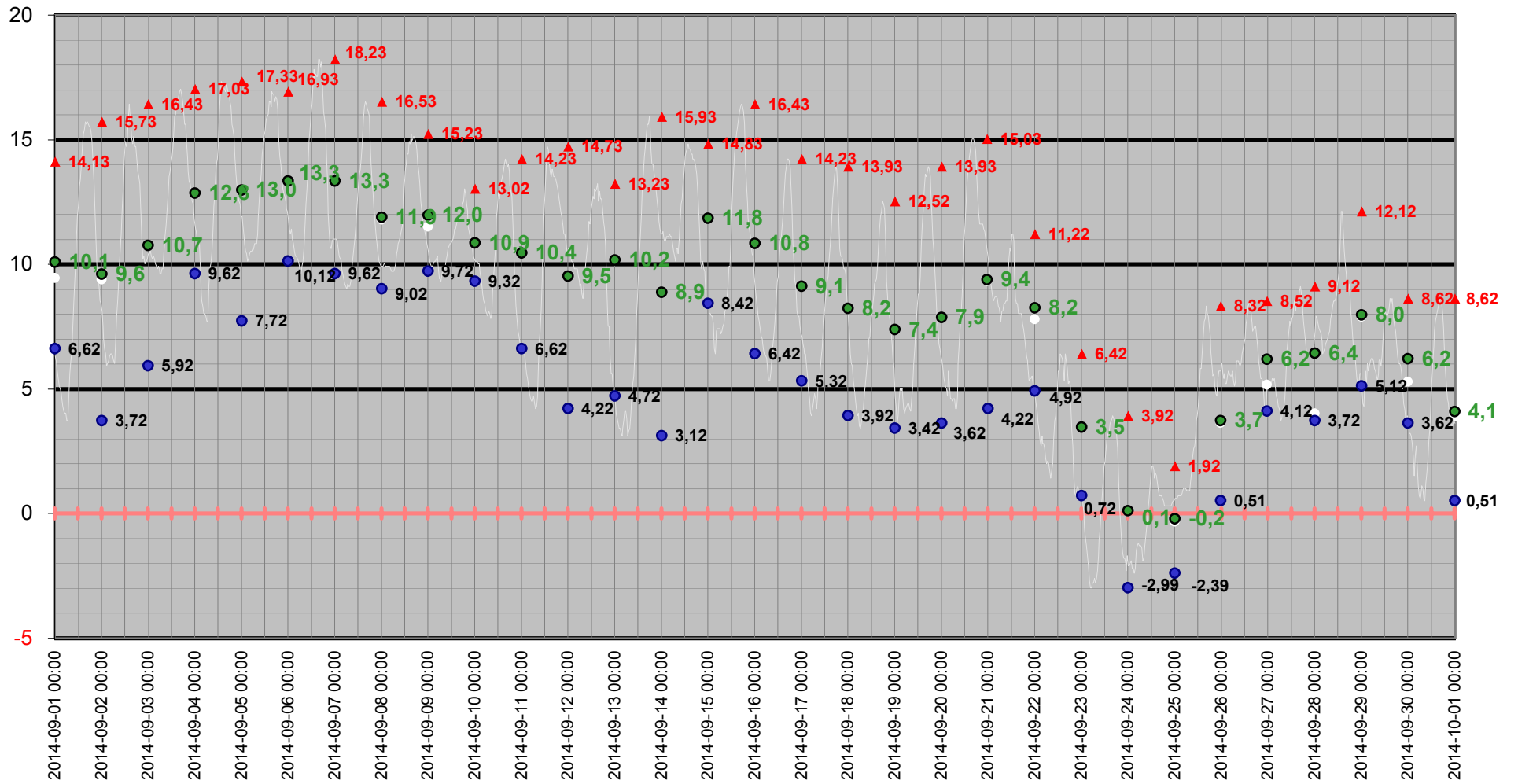

Medeltemperatur

□ Kyleff med °C ● Dygns med °C — Temperatur °C — Kyleffekt °C

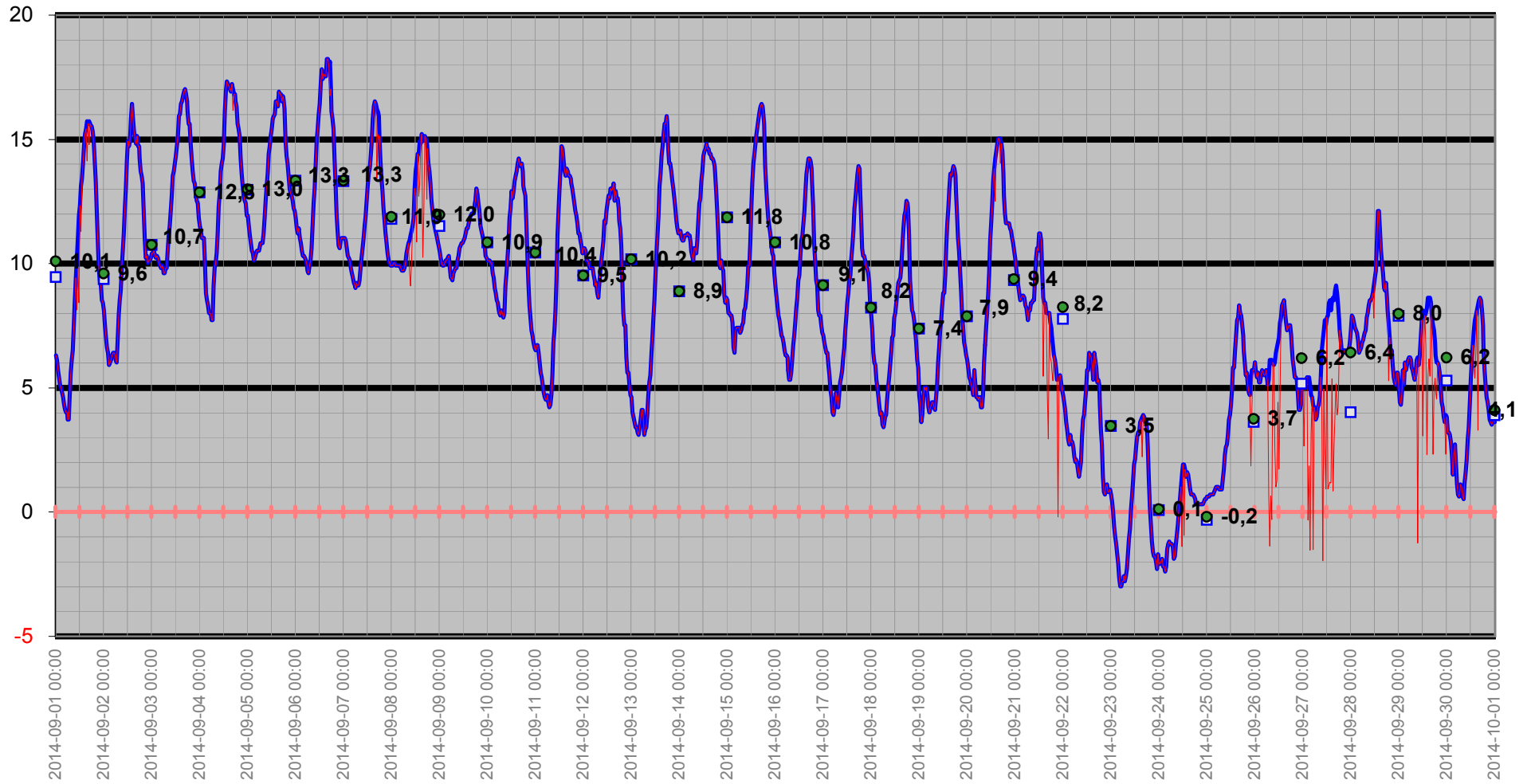

Temperatur/Vindby

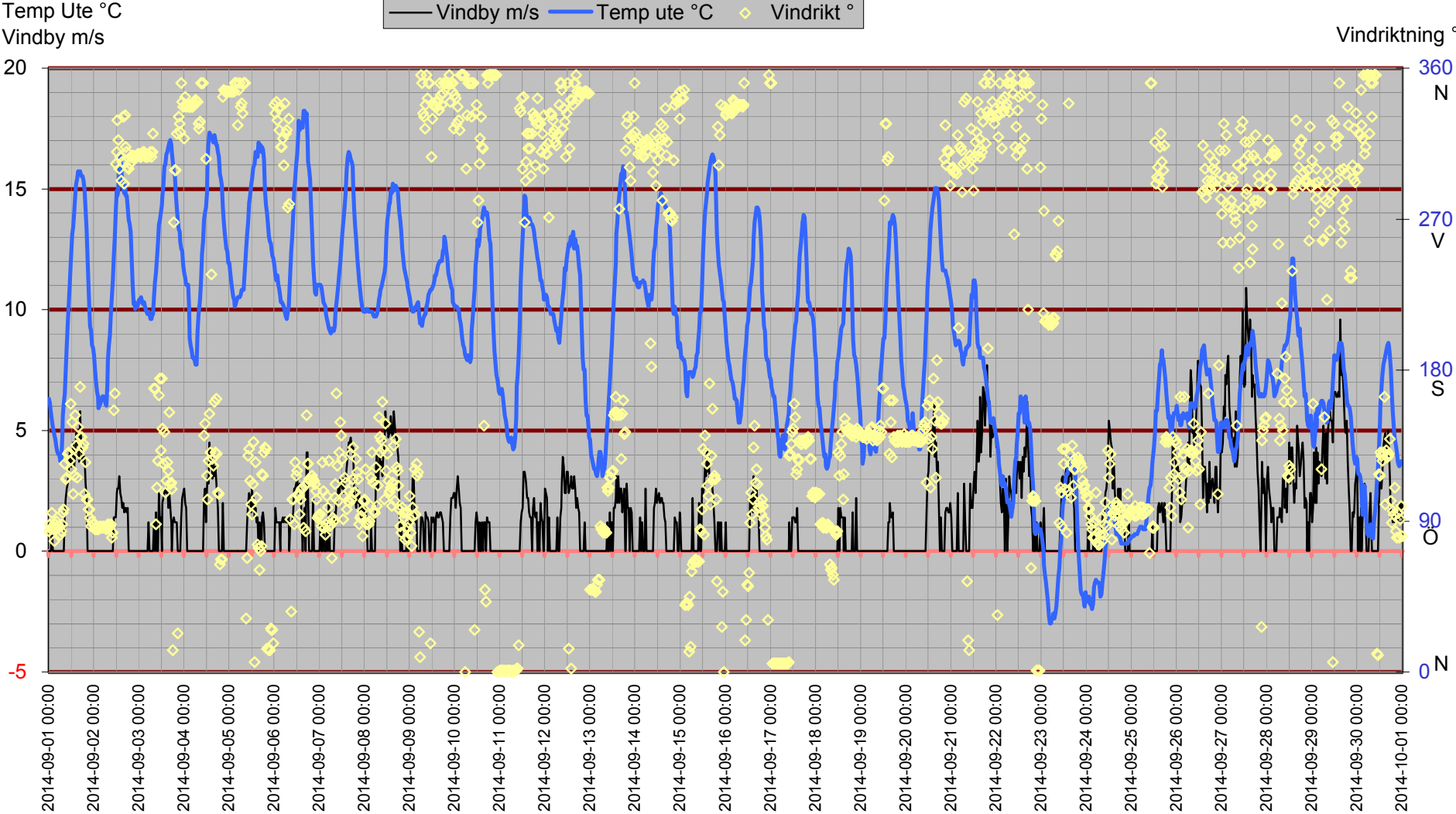

Inne

Temp inne °C

Vindby m/s

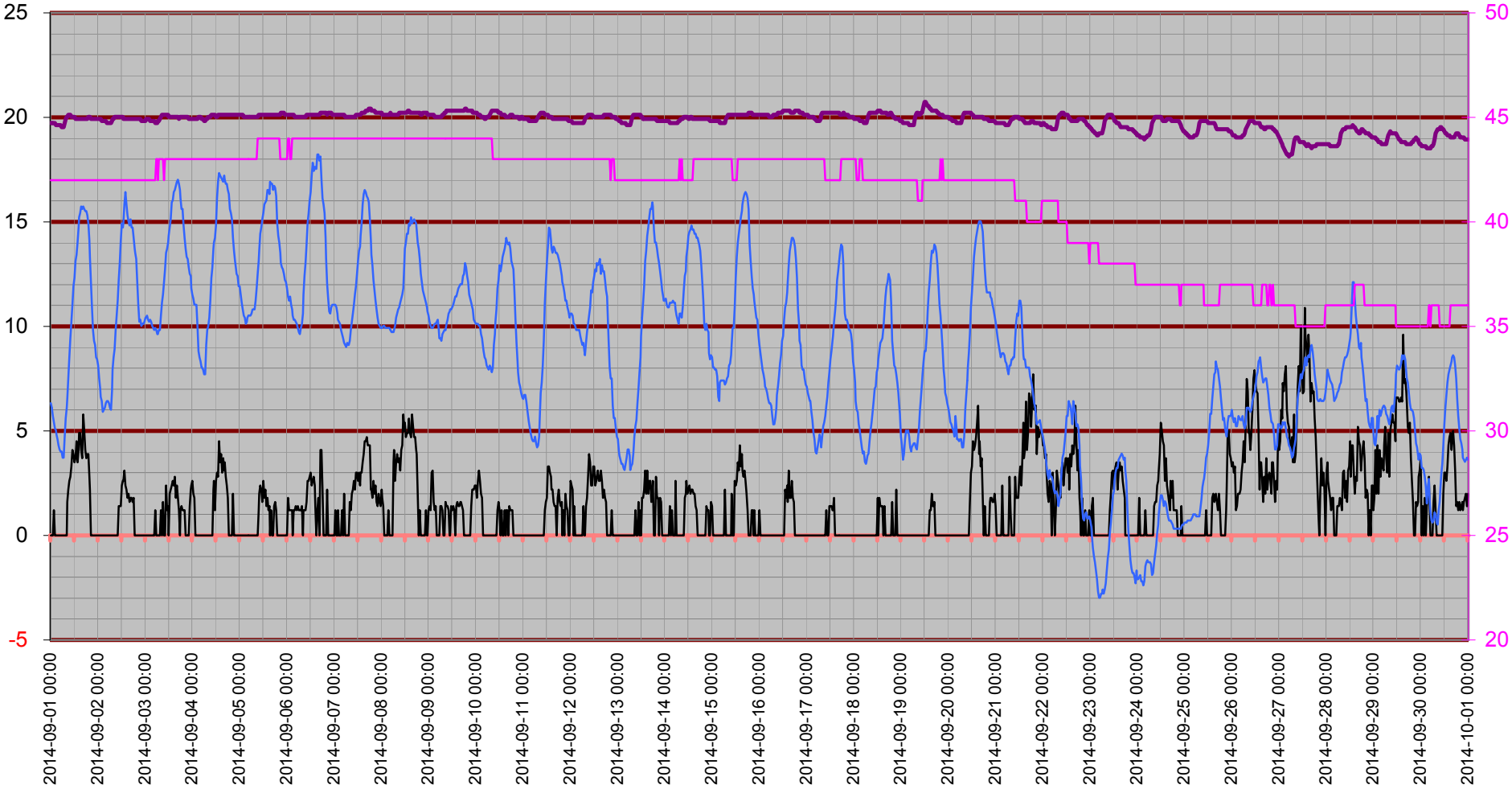

Rh % inne

Temperatur inne

Temp in °C

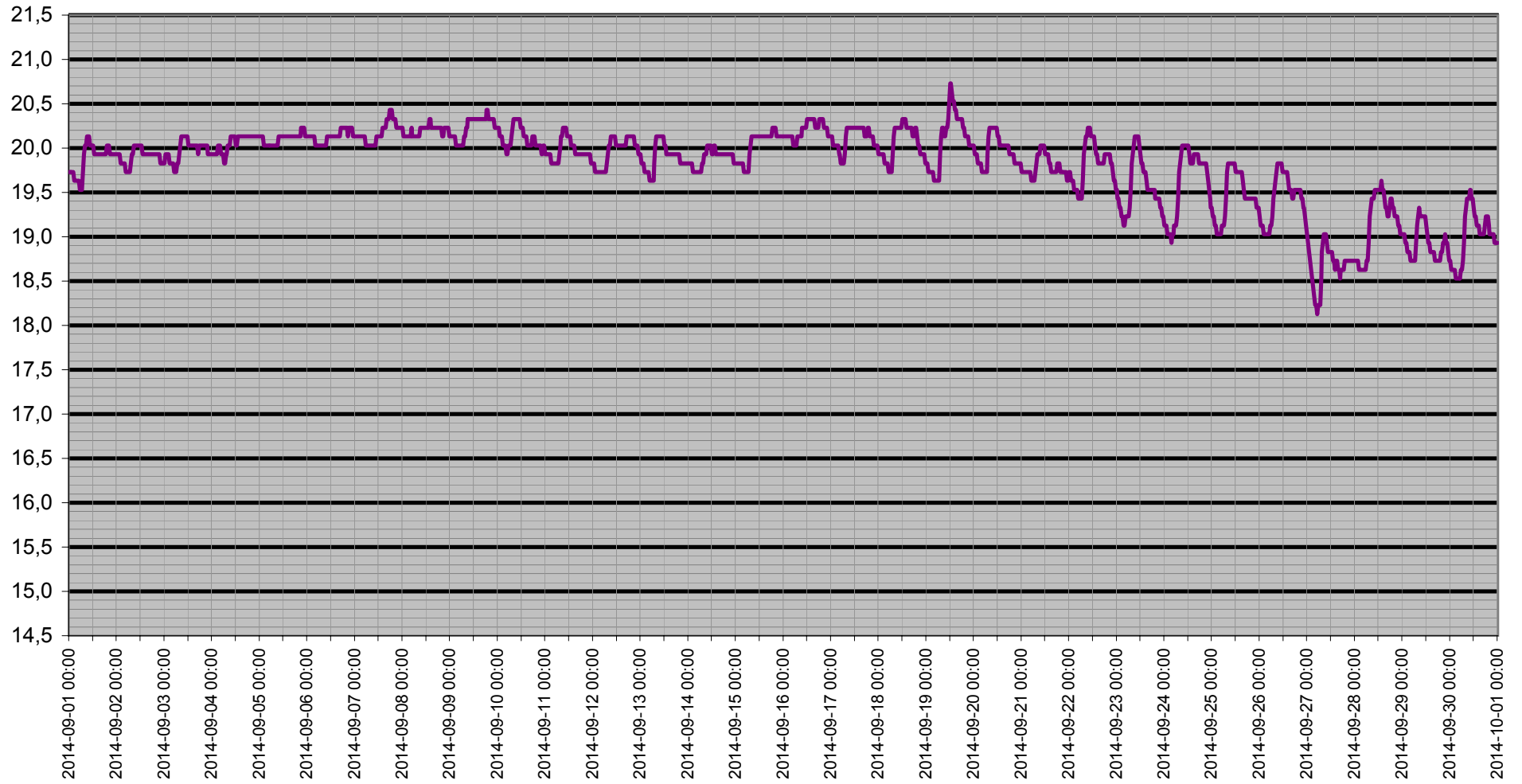

Dagpunkt/Temperatur

Vindhast m/s Daggp °C Temp ute °C Fukt ute Rh%

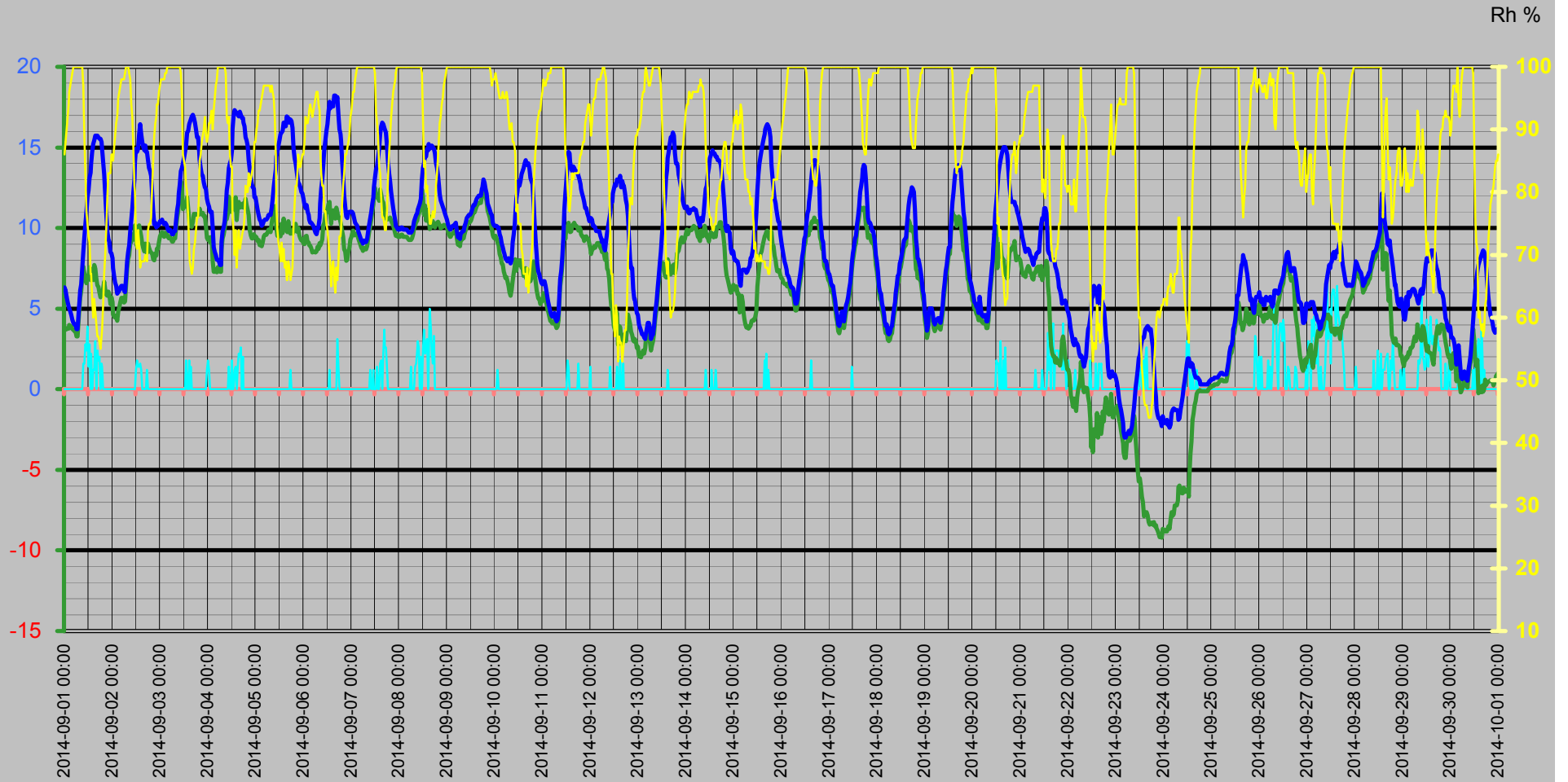

Vinddata

Vindhastighet m/s
Vindby m/s

Vindhast m/s — Vindby m/s ◊ Vindrikt ° — Fukt ute Rh%

Vindriktning °
Rh %

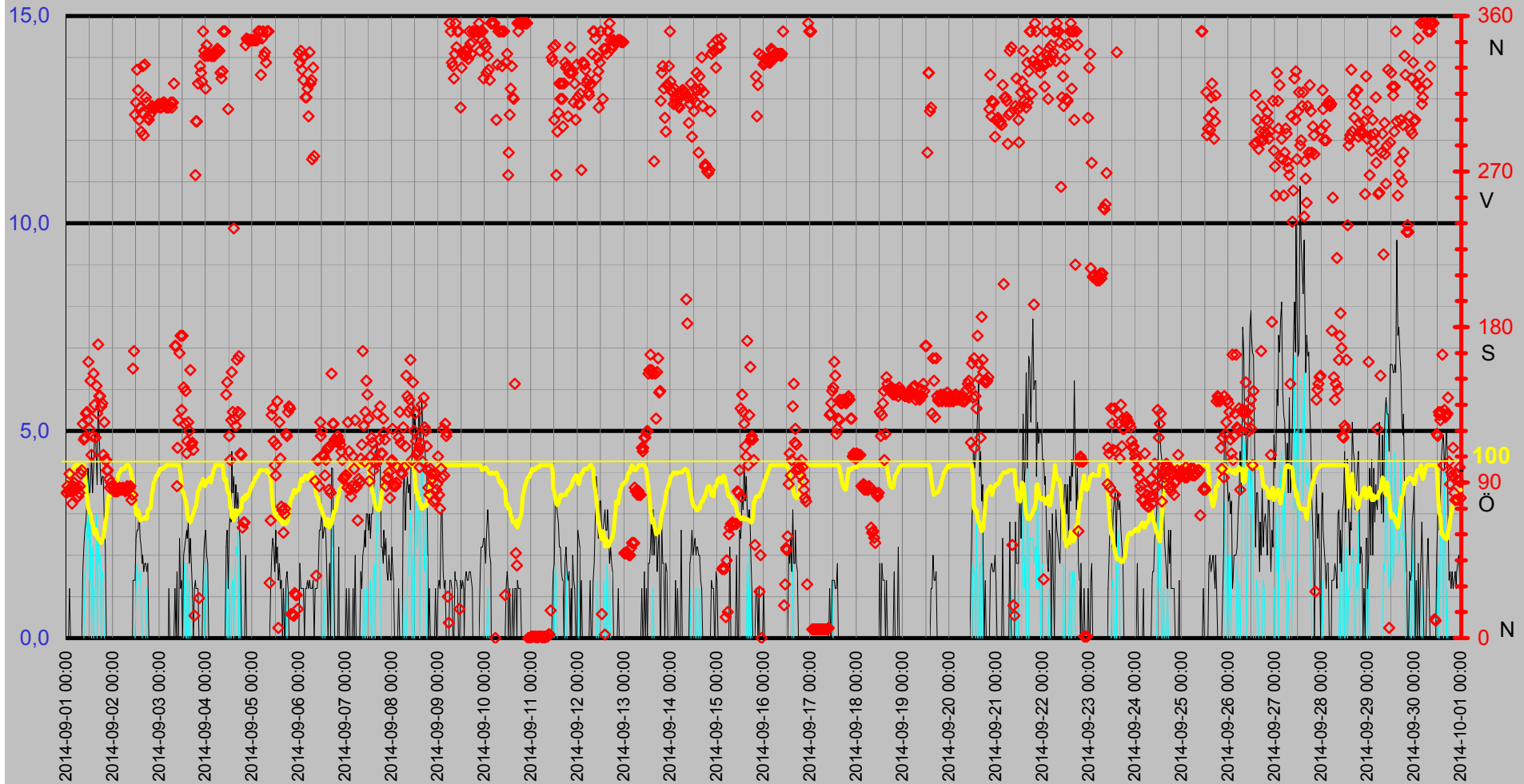

Luftfukt Kyleffekt Temp Vind Medeltemperatur

Temp °C
Vind m/s

● Dygns med °C Vindhast m/s Kyleffekt °C Temp ute °C Fukt ute Rh%

Rh %

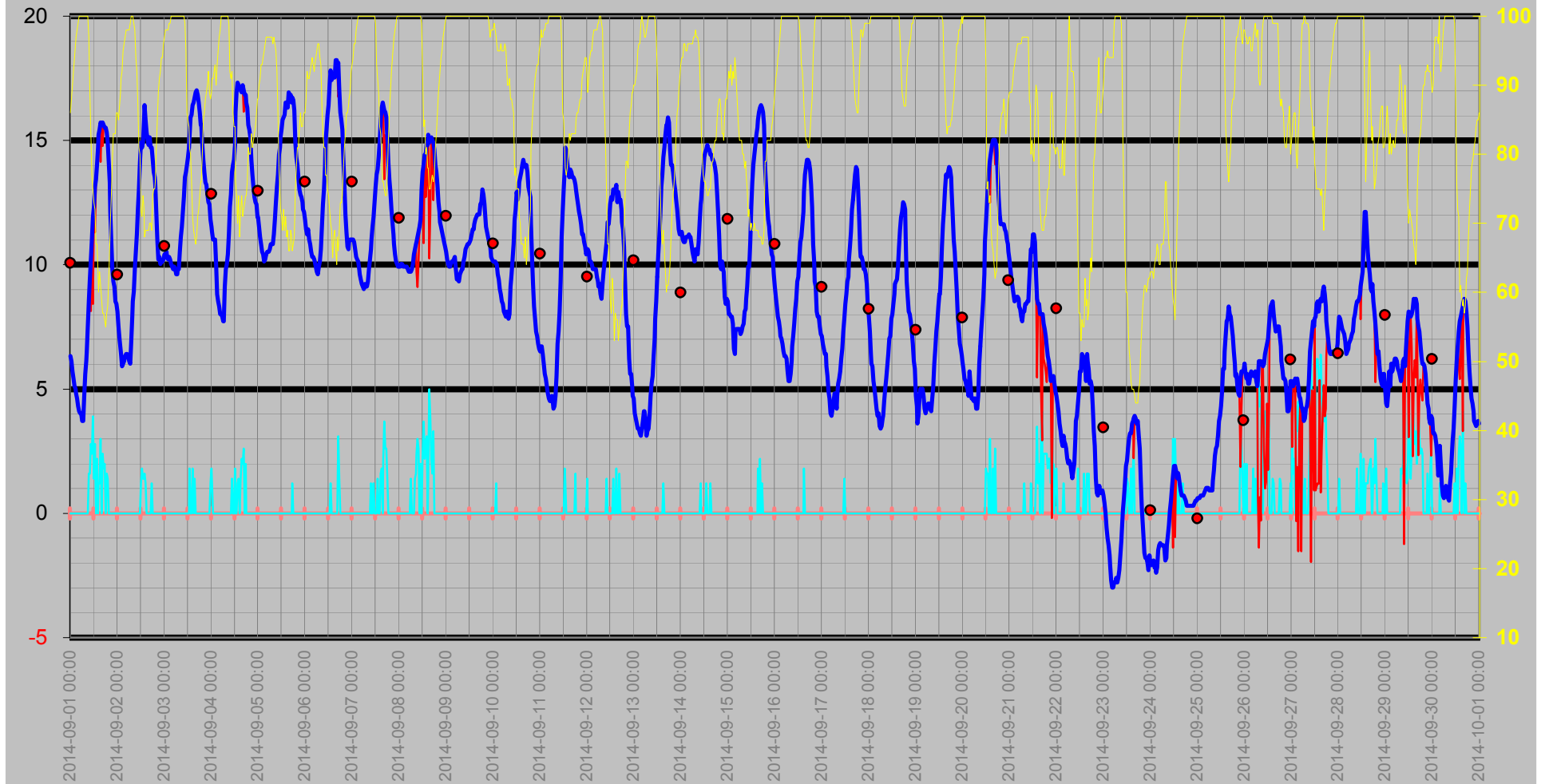

Nederbörd

DagRegn/Temp

— Nederb./dygn mm
 — Temp ute °C
 ◇ Nb.std tid 7.00-6.59
 — Nb. Mån mm

Regn
Månad

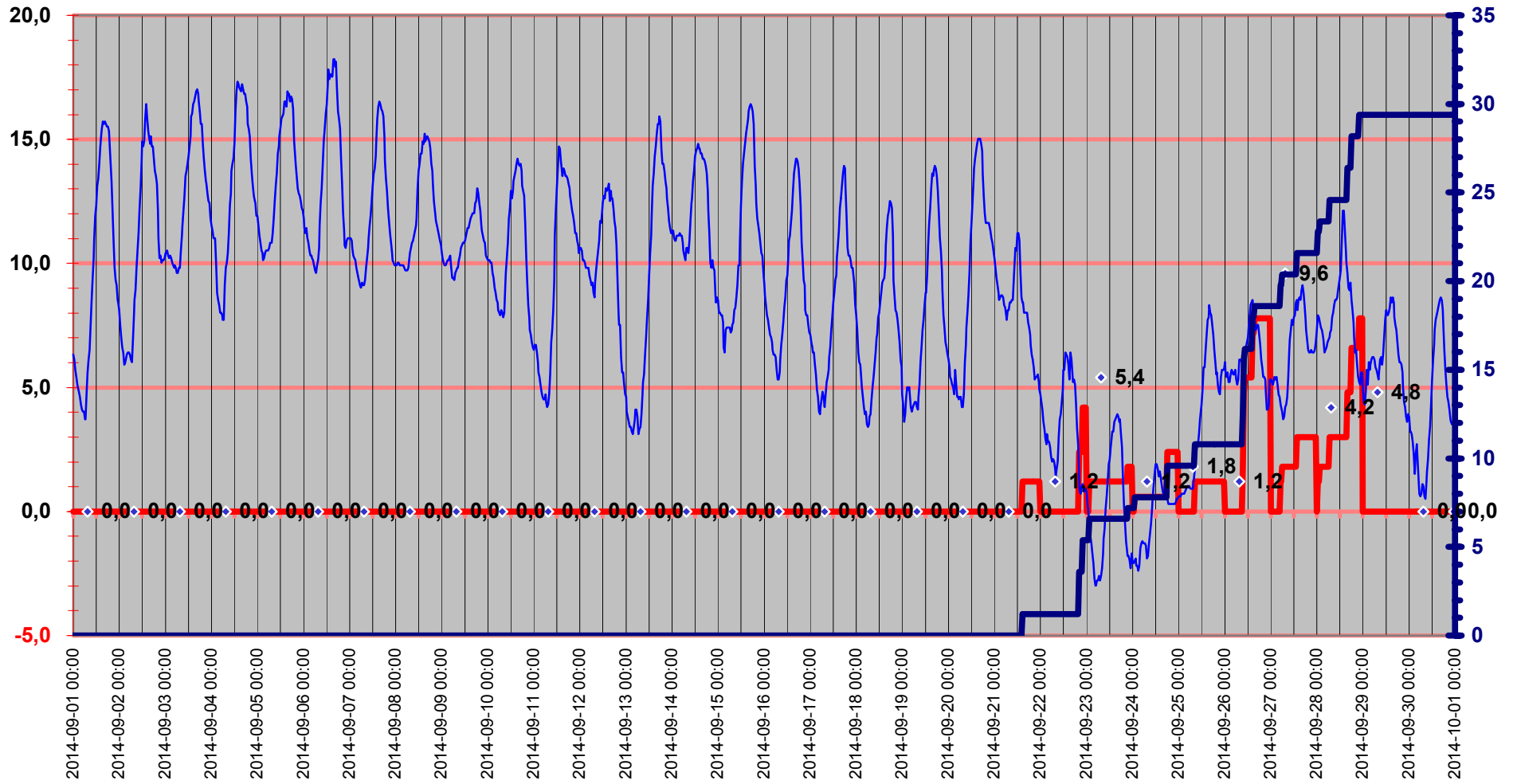

Luftryck/Nederbörd

◆ Luftryck mbar ▬ Nederb./dygn mm △ Nb.std tid 7.00-6.59

Luftryck

Nederbörd

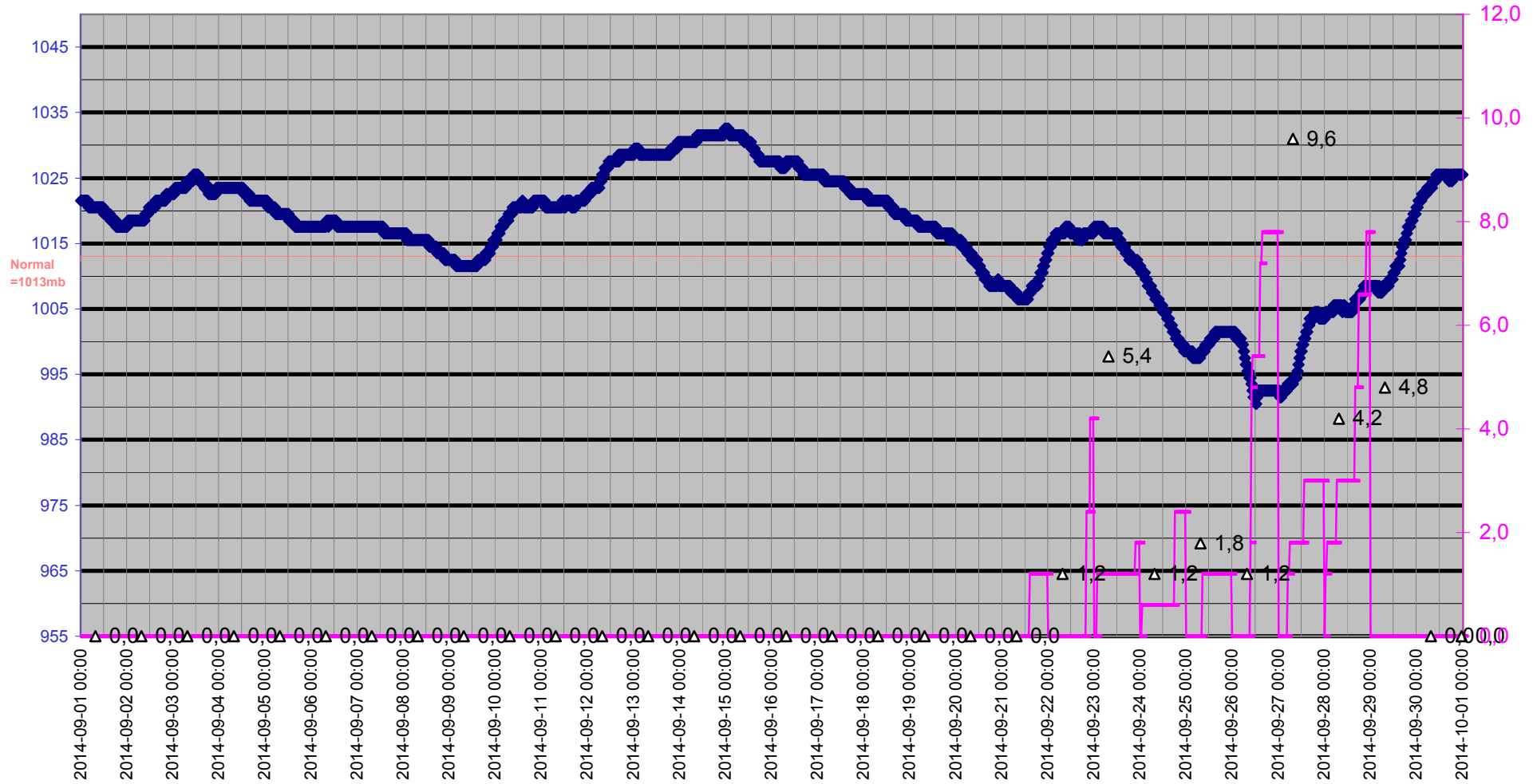

Grund

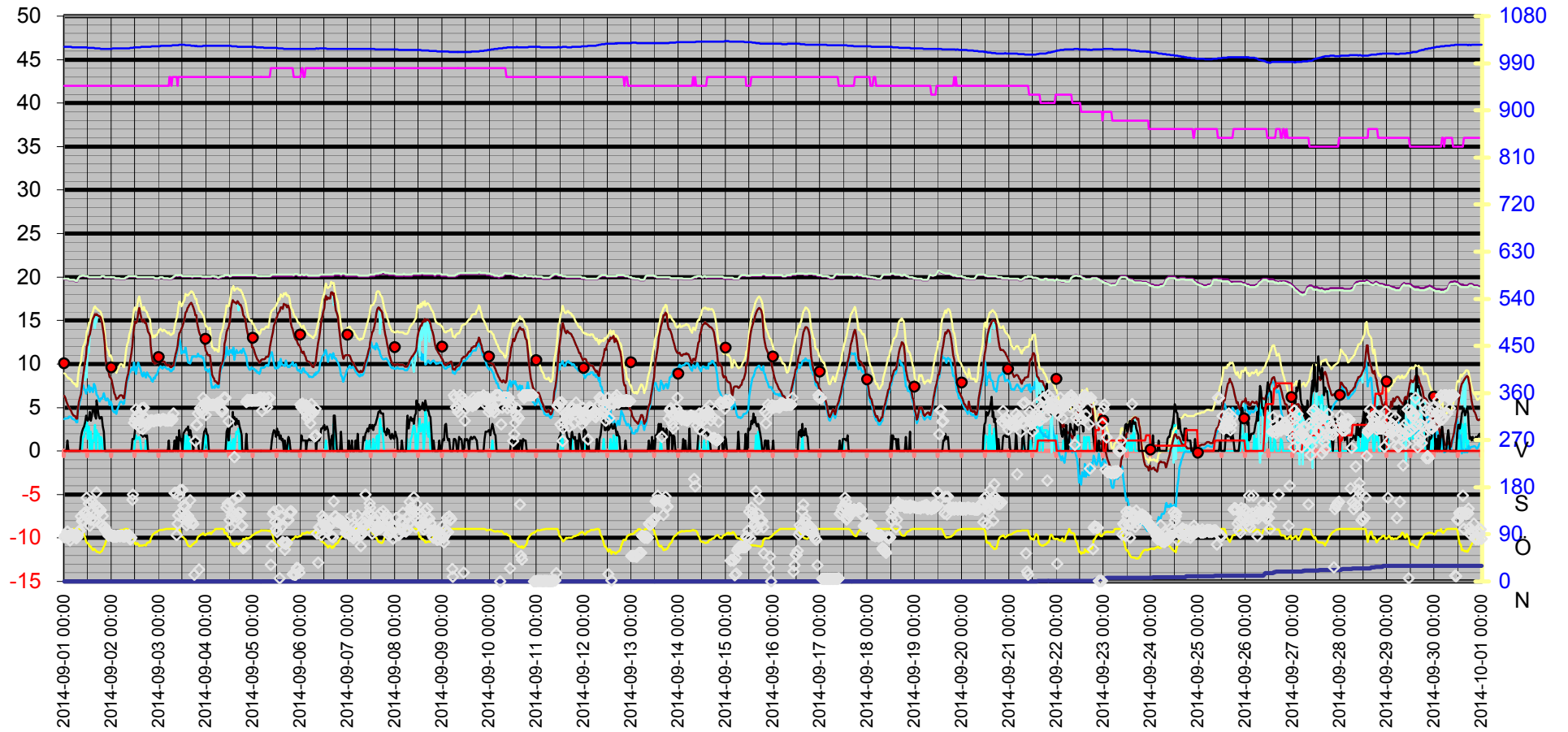

Datum	Vindrikt	Fukt inne	Fukt ute	Vindhast	Temp in	Temp ute	Nb. Mån	Tryck	Daggp	Kyleffekt	Vix inne	Vix ute	Vindby	Korr lufttryck	Nederb./dygn
	°	Rh%	Rh%	m/s	°C	°C	mm	Mbar	°C	°C	°C	°C	m/s		mm
2014-09-01 00:00	84	42	86	0,0	19,73	6,32	0,0	1021,52	3,65	6,32	19,78	8,90	0,0	0,00	0,0
2014-09-01 00:30	88	42	88	0,0	19,73	6,12	0,0	1021,52	3,79	6,12	19,78	8,85	0,0	0,00	0,0
2014-09-01 01:00	85	42	90	0,0	19,73	5,72	0,0	1021,52	3,73	5,72	19,78	8,61	0,0	0,00	0,0
2014-09-01 01:30	95	42	92	0,0	19,73	5,42	0,0	1021,52	3,75	5,42	19,78	8,47	1,2	0,00	0,0
2014-09-01 02:00	87	42	94	0,0	19,73	5,12	0,0	1021,52	3,77	5,12	19,78	8,34	0,0	0,00	0,0
2014-09-01 02:30	85	42	96	0,0	19,63	5,02	0,0	1021,52	3,98	5,02	19,68	8,40	0,0	0,00	0,0
2014-09-01 03:00	78	42	97	0,0	19,63	4,82	0,0	1021,52	3,94	4,82	19,68	8,29	0,0	0,00	0,0
2014-09-01 03:30	88	42	98	0,0	19,63	4,62	0,0	1021,52	3,89	4,62	19,68	8,17	0,0	0,00	0,0
2014-09-01 04:00	90	42	99	0,0	19,63	4,32	0,0	1020,52	3,74	4,32	19,68	7,96	0,0	0,00	0,0
2014-09-01 04:30	87	42	100	0,0	19,63	4,12	0,0	1020,52	3,68	4,12	19,68	7,85	0,0	0,00	0,0
2014-09-01 05:00	86	42	100	0,0	19,63	4,02	0,0	1020,52	3,59	4,02	19,68	7,75	0,0	0,00	0,0
2014-09-01 05:30	87	42	100	0,0	19,53	4,02	0,0	1020,52	3,59	4,02	19,58	7,75	0,0	0,00	0,0
2014-09-01 06:00	82	42	100	0,0	19,53	3,72	0,0	1020,52	3,29	3,72	19,58	7,45	0,0	0,00	0,0
2014-09-01 06:30	84	42	100	0,0	19,53	3,72	0,0	1020,52	3,29	3,72	19,58	7,45	0,0	0,00	0,0
2014-09-01 07:00	88	42	100	0,0	19,73	4,72	0,0	1020,52	4,28	4,72	19,78	8,45	0,0	0,00	0,0
2014-09-01 07:30	95	42	100	0,0	19,93	5,62	0,0	1020,52	5,18	5,62	19,98	9,35	0,0	0,00	0,0
2014-09-01 08:00	97	42	100	0,0	20,03	6,12	0,0	1020,52	5,68	6,12	20,08	9,85	0,0	0,00	0,0
2014-09-01 08:30	124	42	100	0,0	20,03	6,52	0,0	1020,52	6,08	6,52	20,08	10,25	1,6	0,00	0,0
2014-09-01 09:00	115	42	100	0,0	20,13	7,52	0,0	1020,52	7,08	7,52	20,18	11,25	2,2	0,00	0,0
2014-09-01 09:30	116	42	97	1,6	20,13	8,52	0,0	1020,52	7,61	8,52	20,18	11,99	2,6	0,00	0,0
2014-09-01 10:00	130	42	89	1,6	20,13	9,42	0,0	1020,52	7,20	9,42	20,18	12,24	2,8	0,00	0,0
2014-09-01 10:30	131	42	83	2,8	20,03	10,22	0,0	1020,52	6,93	8,13	20,08	12,57	3,3	0,00	0,0
2014-09-01 11:00	126	42	77	2,4	20,03	11,02	0,0	1020,52	6,57	9,82	20,08	12,94	4,1	0,00	0,0
2014-09-01 11:30	160	42	75	3,9	20,03	11,92	0,0	1020,52	7,04	8,42	20,08	13,70	3,9	0,00	0,0
2014-09-01 12:00	121	42	73	1,4	20,03	12,32	0,0	1019,52	7,01	12,32	20,08	13,97	3,5	0,00	0,0
2014-09-01 12:30	149	42	72	2,8	19,93	13,12	0,0	1019,52	7,57	11,30	19,98	14,70	3,7	0,00	0,0
2014-09-01 13:00	106	42	67	0,0	19,93	13,43	0,0	1019,52	6,75	13,43	19,98	14,68	4,5	0,00	0,0
2014-09-01 13:30	117	42	67	2,2	19,93	14,03	0,0	1019,52	7,32	14,03	19,98	15,28	3,5	0,00	0,0
2014-09-01 14:00	153	42	63	0,0	19,93	14,73	0,0	1019,52	7,04	14,73	19,98	15,73	4,1	0,00	0,0
2014-09-01 14:30	135	42	60	1,2	19,93	15,23	0,0	1019,52	6,77	15,23	19,98	16,06	4,9	0,00	0,0
2014-09-01 15:00	116	42	63	1,2	19,93	15,43	0,0	1019,52	7,70	15,43	19,98	16,43	4,9	0,00	0,0
2014-09-01 15:30	146	42	61	3,0	19,93	15,73	0,0	1018,52	7,49	14,14	19,98	16,62	4,1	0,00	0,0
2014-09-01 16:00	130	42	59	0,0	19,93	15,63	0,0	1018,52	6,88	15,63	19,98	16,40	3,7	0,00	0,0
2014-09-01 16:30	170	42	57	2,4	19,93	15,73	0,0	1018,52	6,45	14,78	19,98	16,39	5,8	0,00	0,0
2014-09-01 17:00	140	42	57	1,8	19,93	15,63	0,0	1018,52	6,35	15,63	19,98	16,29	5,0	0,00	0,0
2014-09-01 17:30	140	42	56	2,0	19,93	15,53	0,0	1018,52	5,99	15,53	19,98	16,13	4,1	0,00	0,0
2014-09-01 18:00	134	42	55	0,0	19,93	15,53	0,0	1018,52	5,71	15,53	19,98	16,08	3,7	0,00	0,0
2014-09-01 18:30	136	42	57	1,6	19,93	15,33	0,0	1017,52	6,07	15,33	19,98	15,99	3,9	0,00	0,0
2014-09-01 19:00	106	42	58	1,4	20,03	14,93	0,0	1017,52	5,97	14,93	20,08	15,64	3,9	0,00	0,0
2014-09-01 19:30	125	42	62	0,0	20,03	14,13	0,0	1017,52	6,23	14,13	20,08	15,07	2,8	0,00	0,0
2014-09-01 20:00	103	42	67	0,0	20,03	13,33	0,0	1017,52	6,66	13,33	20,08	14,58	2,2	0,00	0,0
2014-09-01 20:30	103	42	70	0,0	19,93	12,12	0,0	1017,52	6,18	12,12	19,98	13,57	0,0	0,00	0,0
2014-09-01 21:00	97	42	74	0,0	19,93	10,92	0,0	1017,52	5,87	10,92	19,98	12,63	0,0	0,00	0,0
2014-09-01 21:30	97	42	79	0,0	19,93	9,82	0,0	1017,52	5,79	9,82	19,98	11,88	0,0	0,00	0,0
2014-09-01 22:00	92	42	83	0,0	19,93	9,32	0,0	1017,52	6,05	9,32	19,98	11,67	0,0	0,00	0,0
2014-09-01 22:30	87	42	83	0,0	19,93	9,12	0,0	1017,52	5,86	9,12	19,98	11,47	0,0	0,00	0,0

Datum	Vindrikt	Fukt inne	Fukt ute	Vindhast	Temp in	Temp ute	Nb. Mån	Tryck	Dagpp	Kyleffekt	Vix inne	Vix ute	Vindby	Korr lufttryck	Nederb./dygn
	°	Rh%	Rh%	m/s	°C	°C	mm	Mbar	°C	°C	°C	°C	m/s		mm
2014-09-01 23:00	90	42	83	0,0	19,93	8,52	0,0	1017,52	5,27	8,52	19,98	10,87	0,0	0,00	0,0
2014-09-01 23:30	88	42	86	0,0	19,93	8,42	0,0	1017,52	5,70	8,42	19,98	11,00	0,0	0,00	0,0
2014-09-02 00:00	88	42	86	0,0	19,93	8,12	0,0	1017,52	5,41	8,12	19,98	10,70	0,0	0,00	0,0
2014-09-02 00:30	85	42	85	0,0	19,93	7,52	0,0	1018,52	4,65	7,52	19,98	10,02	0,0	0,00	0,0
2014-09-02 01:00	85	42	87	0,0	19,93	7,02	0,0	1018,52	4,50	7,02	19,98	9,68	0,0	0,00	0,0
2014-09-02 01:30	87	42	89	0,0	19,93	6,62	0,0	1018,52	4,45	6,62	19,98	9,43	0,0	0,00	0,0
2014-09-02 02:00	85	42	91	0,0	19,83	6,42	0,0	1018,52	4,58	6,42	19,88	9,39	0,0	0,00	0,0
2014-09-02 02:30	85	42	92	0,0	19,83	5,92	0,0	1018,52	4,25	5,92	19,88	8,97	0,0	0,00	0,0
2014-09-02 03:00	86	42	95	0,0	19,83	6,02	0,0	1018,52	4,82	6,02	19,88	9,32	0,0	0,00	0,0
2014-09-02 03:30	87	42	96	0,0	19,83	6,12	0,0	1018,52	5,07	6,12	19,88	9,51	0,0	0,00	0,0
2014-09-02 04:00	86	42	97	0,0	19,83	6,32	0,0	1018,52	5,43	6,32	19,88	9,79	0,0	0,00	0,0
2014-09-02 04:30	86	42	98	0,0	19,73	6,42	0,0	1018,52	5,68	6,42	19,78	9,98	0,0	0,00	0,0
2014-09-02 05:00	87	42	98	0,0	19,73	6,42	0,0	1018,52	5,68	6,42	19,78	9,98	0,0	0,00	0,0
2014-09-02 05:30	86	42	98	0,0	19,73	6,32	0,0	1018,52	5,58	6,32	19,78	9,88	0,0	0,00	0,0
2014-09-02 06:00	86	42	98	0,0	19,73	6,12	0,0	1018,52	5,38	6,12	19,78	9,68	0,0	0,00	0,0
2014-09-02 06:30	85	42	99	0,0	19,73	6,02	0,0	1018,52	5,43	6,02	19,78	9,66	0,0	0,00	0,0
2014-09-02 07:00	86	42	100	0,0	19,83	6,92	0,0	1018,52	6,48	6,92	19,88	10,65	0,0	0,00	0,0
2014-09-02 07:30	88	42	100	0,0	19,93	7,92	0,0	1018,52	7,47	7,92	19,98	11,65	0,0	0,00	0,0
2014-09-02 08:00	86	42	100	0,0	19,93	8,52	0,0	1018,52	8,07	8,52	19,98	12,25	0,0	0,00	0,0
2014-09-02 08:30	87	42	99	0,0	20,03	8,92	0,0	1018,52	8,32	8,92	20,08	12,56	0,0	0,00	0,0
2014-09-02 09:00	88	42	98	0,0	20,03	9,82	0,0	1018,52	9,06	9,82	20,08	13,38	0,0	0,00	0,0
2014-09-02 09:30	80	42	94	0,0	20,03	10,52	0,0	1019,52	9,12	10,52	20,08	13,74	0,0	0,00	0,0
2014-09-02 10:00	83	42	92	0,0	20,03	11,22	0,0	1019,52	9,48	11,22	20,08	14,28	0,0	0,00	0,0
2014-09-02 10:30	156	42	87	0,0	20,03	12,22	0,0	1019,52	9,60	12,22	20,08	14,88	1,4	0,00	0,0
2014-09-02 11:00	166	42	81	0,0	20,03	13,02	0,0	1019,52	9,28	13,02	20,08	15,23	1,4	0,00	0,0
2014-09-02 11:30	303	42	80	0,0	20,03	14,13	0,0	1020,52	10,16	14,13	20,08	16,26	1,4	0,00	0,0
2014-09-02 12:00	310	42	72	1,2	20,03	14,93	0,0	1020,52	9,29	14,93	20,08	16,50	2,4	0,00	0,0
2014-09-02 12:30	329	42	71	1,8	20,03	14,73	0,0	1020,52	8,88	14,73	20,08	16,23	2,6	0,00	0,0
2014-09-02 13:00	317	42	74	1,4	19,93	14,93	0,0	1020,52	9,72	14,93	19,98	16,64	2,6	0,00	0,0
2014-09-02 13:30	300	42	72	1,4	19,93	15,83	0,0	1020,52	10,15	15,83	19,98	17,40	3,1	0,00	0,0
2014-09-02 14:00	307	42	68	1,6	19,93	16,43	0,0	1020,52	9,83	16,43	19,98	17,74	2,4	0,00	0,0
2014-09-02 14:30	293	42	69	1,2	19,93	15,83	0,0	1020,52	9,49	15,83	19,98	17,21	2,2	0,00	0,0
2014-09-02 15:00	304	42	69	0,0	19,93	15,33	0,0	1021,52	9,01	15,33	19,98	16,71	1,8	0,00	0,0
2014-09-02 15:30	331	42	69	0,0	19,93	15,03	0,0	1021,52	8,73	15,03	19,98	16,40	2,0	0,00	0,0
2014-09-02 16:00	291	42	69	0,0	19,93	14,83	0,0	1021,52	8,54	14,83	19,98	16,20	1,6	0,00	0,0
2014-09-02 16:30	332	42	70	0,0	19,93	15,13	0,0	1021,52	9,05	15,13	19,98	16,57	1,8	0,00	0,0
2014-09-02 17:00	313	42	70	0,0	19,93	14,73	0,0	1021,52	8,66	14,73	19,98	16,17	1,8	0,00	0,0
2014-09-02 17:30	310	42	69	1,2	19,93	14,73	0,0	1021,52	8,44	14,73	19,98	16,10	1,6	0,00	0,0
2014-09-02 18:00	301	42	74	0,0	19,93	14,23	0,0	1021,52	9,04	14,23	19,98	15,93	1,8	0,00	0,0
2014-09-02 18:30	300	42	75	0,0	19,93	13,73	0,0	1021,52	8,77	13,73	19,98	15,50	0,0	0,00	0,0
2014-09-02 19:00	303	42	75	0,0	19,93	13,53	0,0	1021,52	8,58	13,53	19,98	15,30	0,0	0,00	0,0
2014-09-02 19:30	307	42	76	0,0	19,93	13,23	0,0	1021,52	8,49	13,23	19,98	15,07	0,0	0,00	0,0
2014-09-02 20:00	307	42	81	0,0	19,93	12,12	0,0	1021,52	8,41	12,12	19,98	14,33	0,0	0,00	0,0
2014-09-02 20:30	308	42	85	0,0	19,93	11,02	0,0	1022,52	8,07	11,02	19,98	13,53	0,0	0,00	0,0
2014-09-02 21:00	307	42	89	0,0	19,93	10,22	0,0	1022,52	7,99	10,22	19,98	13,04	0,0	0,00	0,0
2014-09-02 21:30	306	42	91	0,0	19,93	10,32	0,0	1022,52	8,42	10,32	19,98	13,30	0,0	0,00	0,0

Datum	Vindrikt °	Fukt inne Rh%	Fukt ute Rh%	Vindhast m/s	Temp in °C	Temp ute °C	Nb. Mån mm	Tryck Mbar	Daggp °C	Kyleffekt °C	Vix inne °C	Vix ute °C	Vindby m/s	Korr lufttryck	Nederb./dygn mm
2014-09-02 22:00	307	42	92	0,0	19,83	10,02	0,0	1022,52	8,29	10,02	19,88	13,08	0,0	0,00	0,0
2014-09-02 22:30	308	42	94	0,0	19,83	10,12	0,0	1022,52	8,72	10,12	19,88	13,34	0,0	0,00	0,0
2014-09-02 23:00	308	42	94	0,0	19,83	10,12	0,0	1022,52	8,72	10,12	19,88	13,34	0,0	0,00	0,0
2014-09-02 23:30	309	42	96	0,0	19,83	10,22	0,0	1022,52	9,14	10,22	19,88	13,61	0,0	0,00	0,0
2014-09-03 00:00	309	42	97	0,0	19,83	10,42	0,0	1022,52	9,50	10,42	19,88	13,89	0,0	0,00	0,0
2014-09-03 00:30	307	42	98	0,0	19,93	10,42	0,0	1022,52	9,66	10,42	19,98	13,98	0,0	0,00	0,0
2014-09-03 01:00	307	42	98	0,0	19,93	10,52	0,0	1023,52	9,76	10,52	19,98	14,08	0,0	0,00	0,0
2014-09-03 01:30	309	42	98	0,0	19,93	10,32	0,0	1023,52	9,56	10,32	19,98	13,88	0,0	0,00	0,0
2014-09-03 02:00	310	42	98	0,0	19,93	10,22	0,0	1023,52	9,46	10,22	19,98	13,78	0,0	0,00	0,0
2014-09-03 02:30	310	42	99	0,0	19,83	10,32	0,0	1023,52	9,71	10,32	19,88	13,97	0,0	0,00	0,0
2014-09-03 03:00	309	42	99	0,0	19,83	10,22	0,0	1023,52	9,61	10,22	19,88	13,87	0,0	0,00	0,0
2014-09-03 03:30	307	42	100	0,0	19,83	10,02	0,0	1023,52	9,57	10,02	19,88	13,75	0,0	0,00	0,0
2014-09-03 04:00	308	42	100	0,0	19,83	9,92	0,0	1023,52	9,47	9,92	19,88	13,65	0,0	0,00	0,0
2014-09-03 04:30	307	42	100	0,0	19,83	9,82	0,0	1023,52	9,37	9,82	19,88	13,55	0,0	0,00	0,0
2014-09-03 05:00	308	42	100	0,0	19,73	9,92	0,0	1023,52	9,47	9,92	19,78	13,65	1,2	0,00	0,0
2014-09-03 05:30	308	43	100	0,0	19,73	9,82	0,0	1023,52	9,37	9,82	19,83	13,55	0,0	0,00	0,0
2014-09-03 06:00	310	43	100	0,0	19,73	9,62	0,0	1023,52	9,17	9,62	19,83	13,35	0,0	0,00	0,0
2014-09-03 06:30	307	42	100	0,0	19,83	9,62	0,0	1023,52	9,17	9,62	19,88	13,35	0,0	0,00	0,0
2014-09-03 07:00	310	43	100	0,0	19,83	9,82	0,0	1024,52	9,37	9,82	19,93	13,55	0,0	0,00	0,0
2014-09-03 07:30	321	43	100	0,0	19,93	9,82	0,0	1024,52	9,37	9,82	20,03	13,55	0,0	0,00	0,0
2014-09-03 08:00	169	43	100	0,0	20,03	10,52	0,0	1024,52	10,07	10,52	20,13	14,25	1,2	0,00	0,0
2014-09-03 08:30	169	43	100	0,0	20,13	11,12	0,0	1024,52	10,67	11,12	20,23	14,85	0,0	0,00	0,0
2014-09-03 09:00	88	43	100	0,0	20,13	11,52	0,0	1024,52	11,07	11,52	20,23	15,25	1,6	0,00	0,0
2014-09-03 09:30	110	42	100	0,0	20,13	12,12	0,0	1024,52	11,66	12,12	20,18	15,85	0,0	0,00	0,0
2014-09-03 10:00	126	43	100	0,0	20,13	12,72	0,0	1024,52	12,26	12,72	20,23	16,45	0,0	0,00	0,0
2014-09-03 10:30	165	43	99	0,0	20,13	13,53	0,0	1025,52	12,90	13,53	20,23	17,17	2,4	0,00	0,0
2014-09-03 11:00	175	43	95	0,0	20,13	13,73	0,0	1025,52	12,45	13,73	20,23	17,03	1,2	0,00	0,0
2014-09-03 11:30	132	43	86	0,0	20,13	14,03	0,0	1025,52	11,19	14,03	20,23	16,60	1,4	0,00	0,0
2014-09-03 12:00	175	43	85	0,0	20,03	14,33	0,0	1025,52	11,30	14,33	20,13	16,83	0,0	0,00	0,0
2014-09-03 12:30	145	43	84	0,0	20,03	14,73	0,0	1025,52	11,50	14,73	20,13	17,15	2,0	0,00	0,0
2014-09-03 13:00	124	43	81	1,8	20,03	15,13	0,0	1025,52	11,32	15,13	20,13	17,33	2,2	0,00	0,0
2014-09-03 13:30	143	43	80	0,0	20,03	15,93	0,0	1024,52	11,90	15,93	20,13	18,06	2,4	0,00	0,0
2014-09-03 14:00	107	43	76	0,0	20,03	16,03	0,0	1024,52	11,19	16,03	20,13	17,87	2,6	0,00	0,0
2014-09-03 14:30	114	43	71	1,8	20,03	16,43	0,0	1024,52	10,51	16,43	20,13	17,94	2,4	0,00	0,0
2014-09-03 15:00	125	43	69	0,0	20,03	16,53	0,0	1024,52	10,16	16,53	20,13	17,91	2,8	0,00	0,0
2014-09-03 15:30	120	43	68	1,4	20,03	16,73	0,0	1024,52	10,12	16,73	20,13	18,04	1,8	0,00	0,0
2014-09-03 16:00	155	43	67	0,0	20,03	16,93	0,0	1024,52	10,08	16,93	20,13	18,18	2,4	0,00	0,0
2014-09-03 16:30	112	43	68	0,0	20,03	17,03	0,0	1023,52	10,40	17,03	20,13	18,34	1,8	0,00	0,0
2014-09-03 17:00	113	43	71	0,0	19,93	16,83	0,0	1023,52	10,89	16,83	20,03	18,34	1,2	0,00	0,0
2014-09-03 17:30	109	43	72	0,0	20,03	16,53	0,0	1023,52	10,82	16,53	20,13	18,10	0,0	0,00	0,0
2014-09-03 18:00	13	43	74	0,0	20,03	16,13	0,0	1023,52	10,87	16,13	20,13	17,84	1,2	0,00	0,0
2014-09-03 18:30	268	43	76	0,0	20,03	15,63	0,0	1022,52	10,81	15,63	20,13	17,47	1,4	0,00	0,0
2014-09-03 19:00	299	43	76	0,0	20,03	15,63	0,0	1023,52	10,81	15,63	20,13	17,47	1,2	0,00	0,0
2014-09-03 19:30	299	43	80	0,0	20,03	14,83	0,0	1022,52	10,83	14,83	20,13	16,96	1,2	0,00	0,0
2014-09-03 20:00	321	43	85	0,0	20,03	14,23	0,0	1022,52	11,20	14,23	20,13	16,73	1,2	0,00	0,0
2014-09-03 20:30	23	43	86	0,0	20,03	13,73	0,0	1022,52	10,89	13,73	20,13	16,30	0,0	0,00	0,0

Datum	Vindrikt °	Fukt inne Rh%	Fukt ute Rh%	Vindhast m/s	Temp in °C	Temp ute °C	Nb. Mån mm	Tryck Mbar	Daggp °C	Kyleffekt °C	Vix inne °C	Vix ute °C	Vindby m/s	Korr lufttryck	Nederb./dygn mm
2014-09-03 21:00	331	43	88	0,0	20,03	13,33	0,0	1022,52	10,86	13,33	20,13	16,06	0,0	0,00	0,0
2014-09-03 21:30	327	43	89	0,0	20,03	13,23	0,0	1022,52	10,94	13,23	20,13	16,04	0,0	0,00	0,0
2014-09-03 22:00	322	43	90	0,0	19,93	12,82	0,0	1022,52	10,72	12,82	20,03	15,72	0,0	0,00	0,0
2014-09-03 22:30	351	43	92	0,0	19,93	12,52	0,0	1023,52	10,76	12,52	20,03	15,58	1,4	0,00	0,0
2014-09-03 23:00	340	43	89	0,0	19,93	12,42	0,0	1023,52	10,15	12,42	20,03	15,24	2,2	0,00	0,0
2014-09-03 23:30	337	43	88	1,2	19,93	11,82	0,0	1023,52	9,39	11,82	20,03	14,56	2,4	0,00	0,0
2014-09-04 00:00	318	43	89	1,8	19,93	11,52	0,0	1023,52	9,26	11,52	20,03	14,34	2,6	0,00	0,0
2014-09-04 00:30	343	43	91	1,2	19,93	11,32	0,0	1023,52	9,41	11,32	20,03	14,30	2,0	0,00	0,0
2014-09-04 01:00	337	43	91	0,0	19,93	11,02	0,0	1023,52	9,11	11,02	20,03	14,00	1,8	0,00	0,0
2014-09-04 01:30	338	43	92	0,0	19,93	11,02	0,0	1023,52	9,28	11,02	20,03	14,08	0,0	0,00	0,0
2014-09-04 02:00	338	43	93	0,0	19,93	11,02	0,0	1023,52	9,45	11,02	20,03	14,16	0,0	0,00	0,0
2014-09-04 02:30	337	43	90	0,0	19,93	10,02	0,0	1023,52	7,96	10,02	20,03	12,92	0,0	0,00	0,0
2014-09-04 03:00	337	43	93	0,0	20,03	8,82	0,0	1023,52	7,27	8,82	20,13	11,96	0,0	0,00	0,0
2014-09-04 03:30	338	43	95	0,0	20,03	8,52	0,0	1023,52	7,30	8,52	20,13	11,82	0,0	0,00	0,0
2014-09-04 04:00	337	43	97	0,0	20,03	8,32	0,0	1023,52	7,41	8,32	20,13	11,79	0,0	0,00	0,0
2014-09-04 04:30	337	43	98	0,0	19,93	8,02	0,0	1023,52	7,27	8,02	20,03	11,58	0,0	0,00	0,0
2014-09-04 05:00	338	43	100	0,0	19,93	8,02	0,0	1023,52	7,57	8,02	20,03	11,75	0,0	0,00	0,0
2014-09-04 05:30	339	43	100	0,0	19,93	7,92	0,0	1023,52	7,47	7,92	20,03	11,65	0,0	0,00	0,0
2014-09-04 06:00	341	43	100	0,0	19,83	7,72	0,0	1023,52	7,28	7,72	19,93	11,45	0,0	0,00	0,0
2014-09-04 06:30	340	43	100	0,0	19,83	7,72	0,0	1023,52	7,28	7,72	19,93	11,45	0,0	0,00	0,0
2014-09-04 07:00	340	43	100	0,0	19,93	9,12	0,0	1023,52	8,67	9,12	20,03	12,85	0,0	0,00	0,0
2014-09-04 07:30	327	43	100	0,0	19,93	9,82	0,0	1023,52	9,37	9,82	20,03	13,55	0,0	0,00	0,0
2014-09-04 08:00	324	43	100	0,0	20,03	10,02	0,0	1023,52	9,57	10,02	20,13	13,75	0,0	0,00	0,0
2014-09-04 08:30	328	43	100	0,0	20,03	10,42	0,0	1023,52	9,97	10,42	20,13	14,15	0,0	0,00	0,0
2014-09-04 09:00	351	43	99	0,0	20,03	11,22	0,0	1023,52	10,61	11,22	20,13	14,87	0,0	0,00	0,0
2014-09-04 09:30	351	43	92	0,0	20,13	12,32	0,0	1023,52	10,56	12,32	20,23	15,38	0,0	0,00	0,0
2014-09-04 10:00	351	43	91	0,0	20,13	12,82	0,0	1023,52	10,89	12,82	20,23	15,80	0,0	0,00	0,0
2014-09-04 10:30	141	43	92	1,4	20,13	13,73	0,0	1023,52	11,95	13,73	20,23	16,78	2,2	0,00	0,0
2014-09-04 11:00	148	43	86	0,0	20,13	14,03	0,0	1023,52	11,19	14,03	20,23	16,60	2,6	0,00	0,0
2014-09-04 11:30	306	43	84	0,0	20,13	14,23	0,0	1023,52	11,01	14,23	20,23	16,65	1,2	0,00	0,0
2014-09-04 12:00	117	43	84	1,8	20,03	14,83	0,0	1023,52	11,60	14,83	20,13	17,25	2,6	0,00	0,0
2014-09-04 12:30	103	43	76	0,0	20,03	16,13	0,0	1023,52	11,29	16,13	20,13	17,97	3,0	0,00	0,0
2014-09-04 13:00	126	43	74	0,0	20,13	16,93	0,0	1022,52	11,64	16,93	20,23	18,64	2,8	0,00	0,0
2014-09-04 13:30	154	43	70	1,2	20,13	17,33	0,0	1022,52	11,14	17,33	20,23	18,77	4,5	0,00	0,0
2014-09-04 14:00	131	43	74	1,4	20,13	17,23	0,0	1022,52	11,93	17,23	20,23	18,94	3,5	0,00	0,0
2014-09-04 14:30	237	43	68	0,0	20,13	17,13	0,0	1022,52	10,50	17,13	20,23	18,44	3,9	0,00	0,0
2014-09-04 15:00	127	43	72	1,4	20,13	17,03	0,0	1022,52	11,30	17,03	20,23	18,60	3,0	0,00	0,0
2014-09-04 15:30	123	43	74	2,2	20,13	16,93	0,0	1022,52	11,64	16,93	20,23	18,64	3,7	0,00	0,0
2014-09-04 16:00	161	43	71	2,0	20,13	17,23	0,0	1021,52	11,27	17,23	20,23	18,74	3,1	0,00	0,0
2014-09-04 16:30	131	43	72	2,6	20,13	17,03	0,0	1021,52	11,30	16,15	20,23	18,60	3,5	0,00	0,0
2014-09-04 17:00	163	43	73	0,0	20,13	16,83	0,0	1021,52	11,33	16,83	20,23	18,47	2,8	0,00	0,0
2014-09-04 17:30	130	43	74	2,0	20,13	16,83	0,0	1021,52	11,54	16,83	20,23	18,54	2,4	0,00	0,0
2014-09-04 18:00	107	43	74	0,0	20,13	16,53	0,0	1021,52	11,25	16,53	20,23	18,24	1,8	0,00	0,0
2014-09-04 18:30	106	43	76	0,0	20,13	16,33	0,0	1021,52	11,48	16,33	20,23	18,17	0,0	0,00	0,0
2014-09-04 19:00	64	43	81	0,0	20,13	15,63	0,0	1021,52	11,81	15,63	20,23	17,83	0,0	0,00	0,0
2014-09-04 19:30	67	43	80	0,0	20,13	15,43	0,0	1021,52	11,42	15,43	20,23	17,56	0,0	0,00	0,0

Datum	Vindrikt °	Fukt inne Rh%	Fukt ute Rh%	Vindhast m/s	Temp in °C	Temp ute °C	Nb. Mån mm	Tryck Mbar	Daggp °C	Kyleffekt °C	Vix inne °C	Vix ute °C	Vindby m/s	Korr lufttryck	Nederb./dygn mm
2014-09-04 20:00	67	43	80	0,0	20,13	15,13	0,0	1021,52	11,13	15,13	20,23	17,26	0,0	0,00	0,0
2014-09-04 20:30	343	43	83	0,0	20,13	14,23	0,0	1021,52	10,83	14,23	20,23	16,58	2,0	0,00	0,0
2014-09-04 21:00	347	43	81	0,0	20,13	13,63	0,0	1021,52	9,86	13,63	20,23	15,83	0,0	0,00	0,0
2014-09-04 21:30	346	43	82	0,0	20,13	13,12	0,0	1021,52	9,57	13,12	20,23	15,40	0,0	0,00	0,0
2014-09-04 22:00	346	43	83	0,0	20,13	12,72	0,0	1021,52	9,36	12,72	20,23	15,08	0,0	0,00	0,0
2014-09-04 22:30	346	43	84	0,0	20,13	12,52	0,0	1021,52	9,35	12,52	20,23	14,95	0,0	0,00	0,0
2014-09-04 23:00	346	43	86	0,0	20,13	12,42	0,0	1021,52	9,62	12,42	20,23	15,00	0,0	0,00	0,0
2014-09-04 23:30	346	43	88	0,0	20,13	11,92	0,0	1021,52	9,48	11,92	20,23	14,66	0,0	0,00	0,0
2014-09-05 00:00	346	43	88	0,0	20,13	11,92	0,0	1021,52	9,48	11,92	20,23	14,66	0,0	0,00	0,0
2014-09-05 00:30	346	43	90	0,0	20,13	11,52	0,0	1021,52	9,44	11,52	20,23	14,42	0,0	0,00	0,0
2014-09-05 01:00	346	43	91	0,0	20,13	11,12	0,0	1021,52	9,21	11,12	20,23	14,10	0,0	0,00	0,0
2014-09-05 01:30	346	43	93	0,0	20,13	10,82	0,0	1020,52	9,25	10,82	20,23	13,96	0,0	0,00	0,0
2014-09-05 02:00	346	43	93	0,0	20,03	10,52	0,0	1020,52	8,95	10,52	20,13	13,66	0,0	0,00	0,0
2014-09-05 02:30	346	43	94	0,0	20,03	10,42	0,0	1020,52	9,02	10,42	20,13	13,64	0,0	0,00	0,0
2014-09-05 03:00	351	43	95	0,0	20,03	10,12	0,0	1020,52	8,88	10,12	20,13	13,42	0,0	0,00	0,0
2014-09-05 03:30	351	43	96	0,0	20,03	10,22	0,0	1020,52	9,14	10,22	20,13	13,61	0,0	0,00	0,0
2014-09-05 04:00	351	43	97	0,0	20,03	10,42	0,0	1020,52	9,50	10,42	20,13	13,89	0,0	0,00	0,0
2014-09-05 04:30	326	43	97	0,0	20,03	10,52	0,0	1020,52	9,60	10,52	20,13	13,99	0,0	0,00	0,0
2014-09-05 05:00	347	43	97	0,0	20,03	10,52	0,0	1020,52	9,60	10,52	20,13	13,99	0,0	0,00	0,0
2014-09-05 05:30	351	43	97	0,0	20,03	10,52	0,0	1019,52	9,60	10,52	20,13	13,99	0,0	0,00	0,0
2014-09-05 06:00	337	43	97	0,0	20,03	10,62	0,0	1019,52	9,70	10,62	20,13	14,09	0,0	0,00	0,0
2014-09-05 06:30	339	43	97	0,0	20,03	10,82	0,0	1019,52	9,90	10,82	20,13	14,29	0,0	0,00	0,0
2014-09-05 07:00	333	43	97	0,0	20,03	10,82	0,0	1019,52	9,90	10,82	20,13	14,29	0,0	0,00	0,0
2014-09-05 07:30	351	43	96	0,0	20,03	10,82	0,0	1019,52	9,74	10,82	20,13	14,21	0,0	0,00	0,0
2014-09-05 08:00	351	43	97	0,0	20,03	11,22	0,0	1019,52	10,29	11,22	20,13	14,69	0,0	0,00	0,0
2014-09-05 08:30	351	43	96	0,0	20,03	11,82	0,0	1019,52	10,73	11,82	20,13	15,21	0,0	0,00	0,0
2014-09-05 09:00	32	44	95	0,0	20,03	12,52	0,0	1019,52	11,26	12,52	20,18	15,83	0,0	0,00	0,0
2014-09-05 09:30	68	44	92	0,0	20,13	13,12	0,0	1019,52	11,35	13,12	20,28	16,18	1,2	0,00	0,0
2014-09-05 10:00	129	44	86	0,0	20,13	13,63	0,0	1019,52	10,79	13,63	20,28	16,20	2,0	0,00	0,0
2014-09-05 10:30	133	44	78	0,0	20,13	14,43	0,0	1019,52	10,05	14,43	20,28	16,41	2,4	0,00	0,0
2014-09-05 11:00	114	44	74	0,0	20,13	14,73	0,0	1019,52	9,52	14,73	20,28	16,44	2,2	0,00	0,0
2014-09-05 11:30	100	44	72	0,0	20,13	15,13	0,0	1019,52	9,48	15,13	20,28	16,70	1,6	0,00	0,0
2014-09-05 12:00	94	44	71	0,0	20,13	15,43	0,0	1019,52	9,55	15,43	20,28	16,94	2,6	0,00	0,0
2014-09-05 12:30	112	44	69	0,0	20,13	15,83	0,0	1018,52	9,49	15,83	20,28	17,21	1,8	0,00	0,0
2014-09-05 13:00	137	44	72	0,0	20,13	15,93	0,0	1018,52	10,25	15,93	20,28	17,50	2,2	0,00	0,0
2014-09-05 13:30	6	44	69	0,0	20,13	16,03	0,0	1018,52	9,68	16,03	20,28	17,41	1,4	0,00	0,0
2014-09-05 14:00	125	44	71	0,0	20,13	16,53	0,0	1018,52	10,60	16,53	20,28	18,04	1,8	0,00	0,0
2014-09-05 14:30	104	44	68	0,0	20,13	16,53	0,0	1018,52	9,93	16,53	20,28	17,84	1,2	0,00	0,0
2014-09-05 15:00	76	44	69	0,0	20,13	16,33	0,0	1018,52	9,97	16,33	20,28	17,71	1,4	0,00	0,0
2014-09-05 15:30	74	44	66	0,0	20,13	16,93	0,0	1017,52	9,84	16,93	20,28	18,12	0,0	0,00	0,0
2014-09-05 16:00	61	44	66	0,0	20,13	16,83	0,0	1017,52	9,75	16,83	20,28	18,02	1,2	0,00	0,0
2014-09-05 16:30	72	44	69	0,0	20,13	16,83	0,0	1017,52	10,44	16,83	20,28	18,21	0,0	0,00	0,0
2014-09-05 17:00	75	44	68	0,0	20,13	16,53	0,0	1017,52	9,93	16,53	20,28	17,84	0,0	0,00	0,0
2014-09-05 17:30	118	44	66	1,2	20,13	16,73	0,0	1017,52	9,65	16,73	20,28	17,92	1,4	0,00	0,0
2014-09-05 18:00	117	44	67	0,0	20,13	16,63	0,0	1017,52	9,79	16,63	20,28	17,88	1,6	0,00	0,0
2014-09-05 18:30	131	44	68	0,0	20,13	16,23	0,0	1017,52	9,64	16,23	20,28	17,54	1,2	0,00	0,0

Datum	Vindrikt °	Fukt inne Rh%	Fukt ute Rh%	Vindhast m/s	Temp in °C	Temp ute °C	Nb. Mån mm	Tryck Mbar	Daggp °C	Kyleffekt °C	Vix inne °C	Vix ute °C	Vindby m/s	Korr lufttryck	Nederb./dygn mm
2014-09-05 19:00	134	44	75	0,0	20,13	14,93	0,0	1017,52	9,93	14,93	20,28	16,70	0,0	0,00	0,0
2014-09-05 19:30	133	44	78	0,0	20,13	14,33	0,0	1017,52	9,96	14,33	20,28	16,31	0,0	0,00	0,0
2014-09-05 20:00	14	44	81	0,0	20,13	14,03	0,0	1017,52	10,25	14,03	20,28	16,23	0,0	0,00	0,0
2014-09-05 20:30	14	43	81	0,0	20,13	13,53	0,0	1017,52	9,77	13,53	20,23	15,73	0,0	0,00	0,0
2014-09-05 21:00	13	43	84	0,0	20,23	13,02	0,0	1017,52	9,84	13,02	20,33	15,45	0,0	0,00	0,0
2014-09-05 21:30	13	43	86	0,0	20,23	12,82	0,0	1017,52	10,01	12,82	20,33	15,40	0,0	0,00	0,0
2014-09-05 22:00	26	43	84	0,0	20,23	12,72	0,0	1017,52	9,55	12,72	20,33	15,15	0,0	0,00	0,0
2014-09-05 22:30	25	43	84	0,0	20,23	12,52	0,0	1017,52	9,35	12,52	20,33	14,95	0,0	0,00	0,0
2014-09-05 23:00	25	43	85	0,0	20,13	12,22	0,0	1017,52	9,24	12,22	20,23	14,73	0,0	0,00	0,0
2014-09-05 23:30	17	43	86	0,0	20,13	12,12	0,0	1017,52	9,33	12,12	20,23	14,70	0,0	0,00	0,0
2014-09-06 00:00	338	43	86	0,0	20,13	11,82	0,0	1017,52	9,03	11,82	20,23	14,40	0,0	0,00	0,0
2014-09-06 00:30	333	44	88	0,0	20,13	11,42	0,0	1017,52	8,99	11,42	20,28	14,16	1,8	0,00	0,0
2014-09-06 01:00	340	44	92	0,0	20,13	11,22	0,0	1017,52	9,48	11,22	20,28	14,28	1,2	0,00	0,0
2014-09-06 01:30	329	43	91	0,0	20,13	11,42	0,0	1017,52	9,51	11,42	20,23	14,40	1,2	0,00	0,0
2014-09-06 02:00	336	43	91	0,0	20,13	11,02	0,0	1017,52	9,11	11,02	20,23	14,00	1,2	0,00	0,0
2014-09-06 02:30	323	44	92	0,0	20,13	10,82	0,0	1017,52	9,08	10,82	20,28	13,88	1,2	0,00	0,0
2014-09-06 03:00	337	44	93	0,0	20,13	10,52	0,0	1017,52	8,95	10,52	20,28	13,66	0,0	0,00	0,0
2014-09-06 03:30	313	44	94	0,0	20,13	10,32	0,0	1017,52	8,92	10,32	20,28	13,54	1,2	0,00	0,0
2014-09-06 04:00	313	44	93	0,0	20,03	10,32	0,0	1017,52	8,76	10,32	20,18	13,46	1,2	0,00	0,0
2014-09-06 04:30	318	44	92	0,0	20,03	10,22	0,0	1017,52	8,49	10,22	20,18	13,28	1,4	0,00	0,0
2014-09-06 05:00	302	44	93	0,0	20,03	10,12	0,0	1017,52	8,56	10,12	20,18	13,26	1,2	0,00	0,0
2014-09-06 05:30	339	44	94	0,0	20,03	9,92	0,0	1017,52	8,52	9,92	20,18	13,14	1,4	0,00	0,0
2014-09-06 06:00	321	44	95	0,0	20,03	9,72	0,0	1017,52	8,49	9,72	20,18	13,02	1,2	0,00	0,0
2014-09-06 06:30	323	44	96	0,0	20,03	9,62	0,0	1017,52	8,55	9,62	20,18	13,01	1,2	0,00	0,0
2014-09-06 07:00	277	44	96	0,0	20,03	9,92	0,0	1017,52	8,84	9,92	20,18	13,31	1,2	0,00	0,0
2014-09-06 07:30	330	44	94	0,0	20,03	10,12	0,0	1017,52	8,72	10,12	20,18	13,34	1,4	0,00	0,0
2014-09-06 08:00	279	44	93	0,0	20,03	10,62	0,0	1018,52	9,05	10,62	20,18	13,76	0,0	0,00	0,0
2014-09-06 08:30	91	44	87	0,0	20,03	11,52	0,0	1018,52	8,92	11,52	20,18	14,18	1,2	0,00	0,0
2014-09-06 09:00	36	44	83	0,0	20,03	12,42	0,0	1017,52	9,07	12,42	20,18	14,78	1,2	0,00	0,0
2014-09-06 09:30	103	44	81	0,0	20,03	13,02	0,0	1018,52	9,28	13,02	20,18	15,23	1,2	0,00	0,0
2014-09-06 10:00	103	44	81	0,0	20,13	13,93	0,0	1018,52	10,15	13,93	20,28	16,13	1,6	0,00	0,0
2014-09-06 10:30	88	44	77	0,0	20,13	14,93	0,0	1018,52	10,33	14,93	20,28	16,84	2,6	0,00	0,0
2014-09-06 11:00	125	44	77	0,0	20,13	15,43	0,0	1018,52	10,82	15,43	20,28	17,34	2,6	0,00	0,0
2014-09-06 11:30	117	44	75	0,0	20,13	16,03	0,0	1018,52	10,98	16,03	20,28	17,80	2,8	0,00	0,0
2014-09-06 12:00	120	44	74	0,0	20,13	16,43	0,0	1018,52	11,16	16,43	20,28	18,14	3,0	0,00	0,0
2014-09-06 12:30	106	44	72	0,0	20,13	17,23	0,0	1018,52	11,49	17,23	20,28	18,80	2,4	0,00	0,0
2014-09-06 13:00	105	44	70	1,2	20,13	17,83	0,0	1018,52	11,62	17,83	20,28	19,27	2,6	0,00	0,0
2014-09-06 13:30	94	44	69	0,0	20,13	17,43	0,0	1017,52	11,01	17,43	20,28	18,81	2,8	0,00	0,0
2014-09-06 14:00	103	44	65	0,0	20,13	17,63	0,0	1017,52	10,26	17,63	20,28	18,76	2,4	0,00	0,0
2014-09-06 14:30	109	44	68	0,0	20,13	17,53	0,0	1017,52	10,88	17,53	20,28	18,84	1,4	0,00	0,0
2014-09-06 15:00	110	44	69	0,0	20,13	17,53	0,0	1017,52	11,11	17,53	20,28	18,91	0,0	0,00	0,0
2014-09-06 15:30	86	44	66	0,0	20,13	18,23	0,0	1017,52	11,07	18,23	20,28	19,42	1,2	0,00	0,0
2014-09-06 16:00	111	44	64	0,0	20,13	18,23	0,0	1017,52	10,59	18,23	20,28	19,30	1,8	0,00	0,0
2014-09-06 16:30	84	44	68	0,0	20,13	17,93	0,0	1017,52	11,26	17,93	20,28	19,24	0,0	0,00	0,0
2014-09-06 17:00	153	44	66	3,1	20,23	18,13	0,0	1017,52	10,98	16,76	20,38	19,32	4,1	0,00	0,0
2014-09-06 17:30	124	44	69	1,4	20,23	17,03	0,0	1017,52	10,63	17,03	20,38	18,41	4,1	0,00	0,0

Datum	Vindrikt	Fukt inne	Fukt ute	Vindhast	Temp in	Temp ute	Nb. Mån	Tryck	Daggp	Kyleffekt	Vix inne	Vix ute	Vindby	Korr lufttryck	Nederb./dygn
	°	Rh%	Rh%	m/s	°C	°C	mm	Mbar	°C	°C	°C	°C	m/s		mm
2014-09-06 18:00	124	44	73	0,0	20,23	16,13	0,0	1017,52	10,66	16,13	20,38	17,77	2,2	0,00	0,0
2014-09-06 18:30	115	44	73	0,0	20,23	15,83	0,0	1017,52	10,37	15,83	20,38	17,47	0,0	0,00	0,0
2014-09-06 19:00	114	44	74	0,0	20,23	15,43	0,0	1017,52	10,20	15,43	20,38	17,14	0,0	0,00	0,0
2014-09-06 19:30	114	44	78	0,0	20,23	14,23	0,0	1017,52	9,86	14,23	20,38	16,21	0,0	0,00	0,0
2014-09-06 20:00	117	44	81	0,0	20,23	13,23	0,0	1017,52	9,47	13,23	20,38	15,43	0,0	0,00	0,0
2014-09-06 20:30	115	44	83	0,0	20,13	12,02	0,0	1017,52	8,68	12,02	20,28	14,38	2,2	0,00	0,0
2014-09-06 21:00	114	44	86	0,0	20,23	11,32	0,0	1017,52	8,54	11,32	20,38	13,90	0,0	0,00	0,0
2014-09-06 21:30	112	44	86	0,0	20,23	10,72	0,0	1017,52	7,95	10,72	20,38	13,30	0,0	0,00	0,0
2014-09-06 22:00	108	44	87	0,0	20,23	10,62	0,0	1017,52	8,03	10,62	20,38	13,28	0,0	0,00	0,0
2014-09-06 22:30	103	44	88	0,0	20,23	10,92	0,0	1017,52	8,50	10,92	20,38	13,66	0,0	0,00	0,0
2014-09-06 23:00	92	44	89	0,0	20,13	11,02	0,0	1017,52	8,77	11,02	20,28	13,84	0,0	0,00	0,0
2014-09-06 23:30	93	44	92	0,0	20,13	11,02	0,0	1017,52	9,28	11,02	20,28	14,08	0,0	0,00	0,0
2014-09-07 00:00	94	44	93	0,0	20,13	11,02	0,0	1017,52	9,45	11,02	20,28	14,16	0,0	0,00	0,0
2014-09-07 00:30	94	44	94	0,0	20,13	11,02	0,0	1017,52	9,61	11,02	20,28	14,24	1,2	0,00	0,0
2014-09-07 01:00	87	44	96	0,0	20,13	10,92	0,0	1017,52	9,84	10,92	20,28	14,31	0,0	0,00	0,0
2014-09-07 01:30	125	44	96	0,0	20,13	10,62	0,0	1017,52	9,54	10,62	20,28	14,01	0,0	0,00	0,0
2014-09-07 02:00	108	44	98	0,0	20,13	10,32	0,0	1017,52	9,56	10,32	20,28	13,88	1,2	0,00	0,0
2014-09-07 02:30	86	44	99	0,0	20,13	10,22	0,0	1017,52	9,61	10,22	20,28	13,87	0,0	0,00	0,0
2014-09-07 03:00	82	44	100	0,0	20,13	10,12	0,0	1017,52	9,67	10,12	20,28	13,85	0,0	0,00	0,0
2014-09-07 03:30	88	44	100	0,0	20,13	9,82	0,0	1017,52	9,37	9,82	20,28	13,55	0,0	0,00	0,0
2014-09-07 04:00	105	44	100	0,0	20,13	9,62	0,0	1017,52	9,17	9,62	20,28	13,35	1,2	0,00	0,0
2014-09-07 04:30	98	44	100	0,0	20,13	9,42	0,0	1017,52	8,97	9,42	20,28	13,15	0,0	0,00	0,0
2014-09-07 05:00	126	44	100	0,0	20,13	9,22	0,0	1017,52	8,77	9,22	20,28	12,95	2,0	0,00	0,0
2014-09-07 05:30	87	44	100	0,0	20,03	9,12	0,0	1017,52	8,67	9,12	20,18	12,85	0,0	0,00	0,0
2014-09-07 06:00	88	44	100	0,0	20,03	9,02	0,0	1017,52	8,57	9,02	20,18	12,75	0,0	0,00	0,0
2014-09-07 06:30	68	44	100	0,0	20,03	9,22	0,0	1017,52	8,77	9,22	20,18	12,95	0,0	0,00	0,0
2014-09-07 07:00	92	44	100	0,0	20,03	9,12	0,0	1017,52	8,67	9,12	20,18	12,85	0,0	0,00	0,0
2014-09-07 07:30	90	44	100	0,0	20,03	9,12	0,0	1017,52	8,67	9,12	20,18	12,85	0,0	0,00	0,0
2014-09-07 08:00	104	44	100	0,0	20,03	9,32	0,0	1017,52	8,87	9,32	20,18	13,05	1,6	0,00	0,0
2014-09-07 08:30	112	44	100	0,0	20,03	9,82	0,0	1017,52	9,37	9,82	20,18	13,55	1,2	0,00	0,0
2014-09-07 09:00	166	44	100	0,0	20,03	10,22	0,0	1017,52	9,77	10,22	20,18	13,95	2,0	0,00	0,0
2014-09-07 09:30	123	44	100	1,2	20,03	10,62	0,0	1017,52	10,17	10,62	20,18	14,35	2,2	0,00	0,0
2014-09-07 10:00	102	44	100	0,0	20,03	11,02	0,0	1017,52	10,57	11,02	20,18	14,75	2,6	0,00	0,0
2014-09-07 10:30	131	44	100	0,0	20,03	11,52	0,0	1017,52	11,07	11,52	20,18	15,25	2,2	0,00	0,0
2014-09-07 11:00	149	44	100	1,2	20,13	11,92	0,0	1017,52	11,46	11,92	20,28	15,65	3,0	0,00	0,0
2014-09-07 11:30	141	44	100	0,0	20,13	12,52	0,0	1017,52	12,06	12,52	20,28	16,25	3,0	0,00	0,0
2014-09-07 12:00	127	44	99	0,0	20,13	13,12	0,0	1017,52	12,50	13,12	20,28	16,77	2,6	0,00	0,0
2014-09-07 12:30	91	44	93	0,0	20,13	13,63	0,0	1017,52	12,02	13,63	20,28	16,76	3,0	0,00	0,0
2014-09-07 13:00	105	44	91	1,4	20,13	13,83	0,0	1017,52	11,87	13,83	20,28	16,80	2,4	0,00	0,0
2014-09-07 13:30	116	44	89	0,0	20,13	14,33	0,0	1017,52	12,02	14,33	20,28	17,14	3,0	0,00	0,0
2014-09-07 14:00	113	44	84	0,0	20,23	14,93	0,0	1016,51	11,70	14,93	20,38	17,35	3,0	0,00	0,0
2014-09-07 14:30	97	44	83	1,6	20,23	15,83	0,0	1016,51	12,39	15,83	20,38	18,18	3,5	0,00	0,0
2014-09-07 15:00	102	44	79	1,8	20,23	16,33	0,0	1016,51	12,09	16,33	20,38	18,39	3,9	0,00	0,0
2014-09-07 15:30	108	44	76	0,0	20,23	16,53	0,0	1016,51	11,67	16,53	20,38	18,37	4,5	0,00	0,0
2014-09-07 16:00	101	44	76	2,2	20,33	16,43	0,0	1016,51	11,58	16,43	20,48	18,27	4,5	0,00	0,0
2014-09-07 16:30	130	44	75	3,7	20,33	16,23	0,0	1016,51	11,18	13,44	20,48	18,00	4,7	0,00	0,0

Datum	Vindrikt °	Fukt inne Rh%	Fukt ute Rh%	Vindhast m/s	Temp in °C	Temp ute °C	Nb. Mån mm	Tryck Mbar	Daggp °C	Kyleffekt °C	Vix inne °C	Vix ute °C	Vindby m/s	Korr lufttryck	Nederb./dygn mm
2014-09-07 17:00	103	44	74	2,6	20,33	16,13	0,0	1016,51	10,87	15,20	20,48	17,84	4,3	0,00	0,0
2014-09-07 17:30	115	44	74	2,6	20,43	15,93	0,0	1016,51	10,68	14,99	20,58	17,64	4,3	0,00	0,0
2014-09-07 18:00	134	44	77	1,4	20,43	15,13	0,0	1016,51	10,53	15,13	20,58	17,04	4,3	0,00	0,0
2014-09-07 18:30	107	44	82	0,0	20,43	14,13	0,0	1016,51	10,54	14,13	20,58	16,40	2,2	0,00	0,0
2014-09-07 19:00	107	44	86	0,0	20,33	13,43	0,0	1016,51	10,60	13,43	20,48	16,00	2,2	0,00	0,0
2014-09-07 19:30	127	44	89	0,0	20,33	12,92	0,0	1016,51	10,64	12,92	20,48	15,74	1,8	0,00	0,0
2014-09-07 20:00	119	44	92	0,0	20,33	12,22	0,0	1016,51	10,47	12,22	20,48	15,28	2,6	0,00	0,0
2014-09-07 20:30	115	44	94	0,0	20,33	11,72	0,0	1016,51	10,30	11,72	20,48	14,94	2,0	0,00	0,0
2014-09-07 21:00	88	44	96	0,0	20,23	11,22	0,0	1016,51	10,13	11,22	20,38	14,61	2,4	0,00	0,0
2014-09-07 21:30	92	44	97	0,0	20,23	10,82	0,0	1016,51	9,90	10,82	20,38	14,29	1,6	0,00	0,0
2014-09-07 22:00	93	44	98	0,0	20,23	10,42	0,0	1016,51	9,66	10,42	20,38	13,98	1,4	0,00	0,0
2014-09-07 22:30	96	44	99	0,0	20,23	10,12	0,0	1016,51	9,51	10,12	20,38	13,77	2,0	0,00	0,0
2014-09-07 23:00	81	44	100	0,0	20,23	10,02	0,0	1016,51	9,57	10,02	20,38	13,75	1,6	0,00	0,0
2014-09-07 23:30	102	44	100	0,0	20,23	9,92	0,0	1016,51	9,47	9,92	20,38	13,65	1,4	0,00	0,0
2014-09-08 00:00	103	44	100	0,0	20,23	9,92	0,0	1016,51	9,47	9,92	20,38	13,65	2,2	0,00	0,0
2014-09-08 00:30	121	44	100	0,0	20,13	9,92	0,0	1016,51	9,47	9,92	20,28	13,65	1,8	0,00	0,0
2014-09-08 01:00	88	44	100	0,0	20,13	10,02	0,0	1016,51	9,57	10,02	20,28	13,75	1,4	0,00	0,0
2014-09-08 01:30	89	44	100	0,0	20,13	10,02	0,0	1016,51	9,57	10,02	20,28	13,75	0,0	0,00	0,0
2014-09-08 02:00	88	44	100	0,0	20,13	9,92	0,0	1015,51	9,47	9,92	20,28	13,65	0,0	0,00	0,0
2014-09-08 02:30	90	44	100	0,0	20,13	9,92	0,0	1015,51	9,47	9,92	20,28	13,65	0,0	0,00	0,0
2014-09-08 03:00	99	44	100	0,0	20,13	9,92	0,0	1015,51	9,47	9,92	20,28	13,65	0,0	0,00	0,0
2014-09-08 03:30	116	44	100	0,0	20,13	9,92	0,0	1015,51	9,47	9,92	20,28	13,65	1,2	0,00	0,0
2014-09-08 04:00	131	44	100	0,0	20,13	9,92	0,0	1015,51	9,47	9,92	20,28	13,65	0,0	0,00	0,0
2014-09-08 04:30	113	44	100	0,0	20,23	9,82	0,0	1015,51	9,37	9,82	20,38	13,55	0,0	0,00	0,0
2014-09-08 05:00	96	44	100	0,0	20,13	9,72	0,0	1015,51	9,27	9,72	20,28	13,45	0,0	0,00	0,0
2014-09-08 05:30	95	44	100	0,0	20,13	9,72	0,0	1015,51	9,27	9,72	20,28	13,45	0,0	0,00	0,0
2014-09-08 06:00	122	44	100	1,4	20,13	9,72	0,0	1015,51	9,27	9,72	20,28	13,45	3,5	0,00	0,0
2014-09-08 06:30	99	44	100	0,0	20,13	9,82	0,0	1015,51	9,37	9,82	20,28	13,55	4,1	0,00	0,0
2014-09-08 07:00	111	44	100	0,0	20,13	10,02	0,0	1015,51	9,57	10,02	20,28	13,75	2,6	0,00	0,0
2014-09-08 07:30	152	44	100	0,0	20,13	10,42	0,0	1015,51	9,97	10,42	20,28	14,15	3,5	0,00	0,0
2014-09-08 08:00	140	44	100	1,4	20,13	10,62	0,0	1015,51	10,17	10,62	20,28	14,35	3,9	0,00	0,0
2014-09-08 08:30	131	44	100	1,6	20,13	10,82	0,0	1015,51	10,37	10,82	20,28	14,55	3,5	0,00	0,0
2014-09-08 09:00	138	44	100	2,4	20,23	10,92	0,0	1015,51	10,47	9,71	20,38	14,65	3,7	0,00	0,0
2014-09-08 09:30	161	44	100	3,0	20,23	11,12	0,0	1015,51	10,67	9,11	20,38	14,85	3,1	0,00	0,0
2014-09-08 10:00	133	44	100	2,6	20,23	11,32	0,0	1015,51	10,87	10,14	20,38	15,05	4,1	0,00	0,0
2014-09-08 10:30	103	44	100	0,0	20,23	11,52	0,0	1015,51	11,07	11,52	20,38	15,25	4,3	0,00	0,0
2014-09-08 11:00	148	44	100	2,0	20,23	11,82	0,0	1015,51	11,36	11,82	20,38	15,55	5,8	0,00	0,0
2014-09-08 11:30	120	44	99	0,0	20,23	13,02	0,0	1015,51	12,40	13,02	20,38	16,67	5,0	0,00	0,0
2014-09-08 12:00	130	44	92	2,4	20,23	13,73	0,0	1015,51	11,95	12,67	20,38	16,78	5,4	0,00	0,0
2014-09-08 12:30	114	44	84	3,7	20,23	14,03	0,0	1015,51	10,82	10,87	20,38	16,45	4,7	0,00	0,0
2014-09-08 13:00	107	44	85	2,2	20,23	14,43	0,0	1015,51	11,39	14,43	20,38	16,93	4,9	0,00	0,0
2014-09-08 13:30	108	44	80	2,8	20,33	14,43	0,0	1014,51	10,45	12,72	20,48	16,56	4,9	0,00	0,0
2014-09-08 14:00	110	44	81	3,1	20,33	14,93	0,0	1014,51	11,13	13,26	20,48	17,13	5,6	0,00	0,0
2014-09-08 14:30	99	44	78	0,0	20,23	14,83	0,0	1014,51	10,44	14,83	20,38	16,81	4,9	0,00	0,0
2014-09-08 15:00	113	44	78	1,6	20,23	15,23	0,0	1014,51	10,83	15,23	20,38	17,21	4,7	0,00	0,0
2014-09-08 15:30	135	44	75	5,0	20,23	14,93	0,0	1014,51	9,93	10,25	20,38	16,70	5,8	0,00	0,0

Datum	Vindrikt	Fukt inne	Fukt ute	Vindhast	Temp in	Temp ute	Nb. Mån	Tryck	Daggp	Kyleffekt	Vix inne	Vix ute	Vindby	Korr lufttryck	Nederb./dygn
	°	Rh%	Rh%	m/s	°C	°C	mm	Mbar	°C	°C	°C	°C	m/s		mm
2014-09-08 16:00	102	44	75	3,9	20,23	15,03	0,0	1014,51	10,02	12,04	20,38	16,80	5,2	0,00	0,0
2014-09-08 16:30	139	44	76	2,2	20,23	15,13	0,0	1014,51	10,32	15,13	20,38	16,97	4,7	0,00	0,0
2014-09-08 17:00	122	44	77	1,6	20,23	15,03	0,0	1014,51	10,43	15,03	20,38	16,94	4,7	0,00	0,0
2014-09-08 17:30	120	44	76	3,3	20,23	14,93	0,0	1013,51	10,13	12,59	20,38	16,77	4,1	0,00	0,0
2014-09-08 18:00	111	44	77	0,0	20,23	14,63	0,0	1013,51	10,05	14,63	20,38	16,54	3,9	0,00	0,0
2014-09-08 18:30	97	44	81	0,0	20,23	14,03	0,0	1013,51	10,25	14,03	20,38	16,23	2,0	0,00	0,0
2014-09-08 19:00	87	44	83	0,0	20,23	13,73	0,0	1013,51	10,34	13,73	20,38	16,08	0,0	0,00	0,0
2014-09-08 19:30	83	44	86	0,0	20,23	13,23	0,0	1013,51	10,40	13,23	20,38	15,80	1,2	0,00	0,0
2014-09-08 20:00	98	44	89	0,0	20,13	12,52	0,0	1013,51	10,25	12,52	20,28	15,34	0,0	0,00	0,0
2014-09-08 20:30	95	44	91	0,0	20,13	12,12	0,0	1013,51	10,20	12,12	20,28	15,10	0,0	0,00	0,0
2014-09-08 21:00	92	44	92	0,0	20,23	11,72	0,0	1013,51	9,97	11,72	20,38	14,78	0,0	0,00	0,0
2014-09-08 21:30	79	44	94	0,0	20,23	11,52	0,0	1012,51	10,11	11,52	20,38	14,74	0,0	0,00	0,0
2014-09-08 22:00	95	44	95	0,0	20,23	11,32	0,0	1012,51	10,07	11,32	20,38	14,63	0,0	0,00	0,0
2014-09-08 22:30	80	44	97	0,0	20,23	11,12	0,0	1012,51	10,20	11,12	20,38	14,59	1,2	0,00	0,0
2014-09-08 23:00	86	44	98	0,0	20,23	10,92	0,0	1012,51	10,15	10,92	20,38	14,48	0,0	0,00	0,0
2014-09-08 23:30	89	44	99	0,0	20,13	10,72	0,0	1012,51	10,11	10,72	20,28	14,37	0,0	0,00	0,0
2014-09-09 00:00	105	44	100	0,0	20,13	10,52	0,0	1012,51	10,07	10,52	20,28	14,25	1,2	0,00	0,0
2014-09-09 00:30	83	44	100	0,0	20,13	10,22	0,0	1012,51	9,77	10,22	20,28	13,95	1,4	0,00	0,0
2014-09-09 01:00	75	44	100	0,0	20,13	10,02	0,0	1012,51	9,57	10,02	20,28	13,75	1,2	0,00	0,0
2014-09-09 01:30	98	44	100	0,0	20,13	9,92	0,0	1012,51	9,47	9,92	20,28	13,65	3,0	0,00	0,0
2014-09-09 02:00	93	44	100	0,0	20,13	9,92	0,0	1012,51	9,47	9,92	20,28	13,65	3,1	0,00	0,0
2014-09-09 02:30	121	44	100	0,0	20,13	10,02	0,0	1012,51	9,57	10,02	20,28	13,75	1,6	0,00	0,0
2014-09-09 03:00	94	44	100	0,0	20,03	10,12	0,0	1012,51	9,67	10,12	20,18	13,85	1,2	0,00	0,0
2014-09-09 03:30	124	44	100	0,0	20,03	10,12	0,0	1011,51	9,67	10,12	20,18	13,85	1,4	0,00	0,0
2014-09-09 04:00	117	44	100	0,0	20,03	10,22	0,0	1011,51	9,77	10,22	20,18	13,95	0,0	0,00	0,0
2014-09-09 04:30	119	44	100	0,0	20,03	10,32	0,0	1011,51	9,87	10,32	20,18	14,05	0,0	0,00	0,0
2014-09-09 05:00	24	44	100	0,0	20,03	9,82	0,0	1011,51	9,37	9,82	20,18	13,55	0,0	0,00	0,0
2014-09-09 05:30	9	44	100	0,0	20,03	9,42	0,0	1011,51	8,97	9,42	20,18	13,15	0,0	0,00	0,0
2014-09-09 06:00	356	44	100	0,0	20,03	9,42	0,0	1011,51	8,97	9,42	20,18	13,15	1,4	0,00	0,0
2014-09-09 06:30	351	44	100	0,0	20,03	9,32	0,0	1011,51	8,87	9,32	20,18	13,05	1,4	0,00	0,0
2014-09-09 07:00	333	44	100	0,0	20,13	9,62	0,0	1011,51	9,17	9,62	20,28	13,35	1,2	0,00	0,0
2014-09-09 07:30	331	44	100	0,0	20,13	9,72	0,0	1011,51	9,27	9,72	20,28	13,45	0,0	0,00	0,0
2014-09-09 08:00	324	44	100	0,0	20,23	9,82	0,0	1011,51	9,37	9,82	20,38	13,55	0,0	0,00	0,0
2014-09-09 08:30	338	44	100	0,0	20,23	9,82	0,0	1011,51	9,37	9,82	20,38	13,55	1,6	0,00	0,0
2014-09-09 09:00	356	44	100	0,0	20,33	10,12	0,0	1011,51	9,67	10,12	20,48	13,85	1,4	0,00	0,0
2014-09-09 09:30	342	44	100	0,0	20,33	10,32	0,0	1011,51	9,87	10,32	20,48	14,05	1,4	0,00	0,0
2014-09-09 10:00	351	44	100	0,0	20,33	10,62	0,0	1011,51	10,17	10,62	20,48	14,35	1,2	0,00	0,0
2014-09-09 10:30	351	44	100	0,0	20,33	10,72	0,0	1011,51	10,27	10,72	20,48	14,45	0,0	0,00	0,0
2014-09-09 11:00	17	44	100	0,0	20,33	10,82	0,0	1011,51	10,37	10,82	20,48	14,55	0,0	0,00	0,0
2014-09-09 11:30	307	44	100	0,0	20,33	10,82	0,0	1011,51	10,37	10,82	20,48	14,55	1,4	0,00	0,0
2014-09-09 12:00	330	44	100	0,0	20,33	10,92	0,0	1011,51	10,47	10,92	20,48	14,65	1,2	0,00	0,0
2014-09-09 12:30	338	44	100	0,0	20,33	11,02	0,0	1011,51	10,57	11,02	20,48	14,75	1,4	0,00	0,0
2014-09-09 13:00	338	44	100	0,0	20,33	11,22	0,0	1011,51	10,77	11,22	20,48	14,95	1,2	0,00	0,0
2014-09-09 13:30	337	44	100	0,0	20,33	11,42	0,0	1011,51	10,97	11,42	20,48	15,15	0,0	0,00	0,0
2014-09-09 14:00	340	44	100	0,0	20,33	11,42	0,0	1011,51	10,97	11,42	20,48	15,15	1,4	0,00	0,0
2014-09-09 14:30	337	44	100	0,0	20,33	11,62	0,0	1011,51	11,16	11,62	20,48	15,35	1,6	0,00	0,0

Datum	Vindrikt °	Fukt inne Rh%	Fukt ute Rh%	Vindhast m/s	Temp in °C	Temp ute °C	Nb. Mån mm	Tryck Mbar	Daggp °C	Kyleffekt °C	Vix inne °C	Vix ute °C	Vindby m/s	Korr lufttryck	Nederb./dygn mm
2014-09-09 15:00	340	44	100	0,0	20,33	11,82	0,0	1012,51	11,36	11,82	20,48	15,55	1,4	0,00	0,0
2014-09-09 15:30	335	44	100	0,0	20,33	11,92	0,0	1012,51	11,46	11,92	20,48	15,65	1,4	0,00	0,0
2014-09-09 16:00	351	44	100	0,0	20,33	12,02	0,0	1012,51	11,56	12,02	20,48	15,75	1,6	0,00	0,0
2014-09-09 16:30	344	44	100	0,0	20,33	12,02	0,0	1012,51	11,56	12,02	20,48	15,75	1,6	0,00	0,0
2014-09-09 17:00	338	44	100	0,0	20,33	12,02	0,0	1012,51	11,56	12,02	20,48	15,75	1,4	0,00	0,0
2014-09-09 17:30	345	44	100	0,0	20,33	12,42	0,0	1012,51	11,96	12,42	20,48	16,15	1,2	0,00	0,0
2014-09-09 18:00	351	44	100	0,0	20,33	12,52	0,0	1012,51	12,06	12,52	20,48	16,25	0,0	0,00	0,0
2014-09-09 18:30	351	44	100	0,0	20,43	13,02	0,0	1012,51	12,56	13,02	20,58	16,75	0,0	0,00	0,0
2014-09-09 19:00	351	44	100	0,0	20,43	12,82	0,0	1013,51	12,36	12,82	20,58	16,55	0,0	0,00	0,0
2014-09-09 19:30	351	44	100	0,0	20,33	12,42	0,0	1013,51	11,96	12,42	20,48	16,15	0,0	0,00	0,0
2014-09-09 20:00	351	44	100	0,0	20,33	12,12	0,0	1013,51	11,66	12,12	20,48	15,85	0,0	0,00	0,0
2014-09-09 20:30	351	44	100	0,0	20,33	11,52	0,0	1013,51	11,07	11,52	20,48	15,25	0,0	0,00	0,0
2014-09-09 21:00	356	44	100	0,0	20,33	11,32	0,0	1013,51	10,87	11,32	20,48	15,05	0,0	0,00	0,0
2014-09-09 21:30	340	44	100	0,0	20,33	11,12	0,0	1014,51	10,67	11,12	20,48	14,85	1,4	0,00	0,0
2014-09-09 22:00	351	44	99	0,0	20,33	10,92	0,0	1014,51	10,31	10,92	20,48	14,57	2,2	0,00	0,0
2014-09-09 22:30	346	44	97	0,0	20,23	10,82	0,0	1014,51	9,90	10,82	20,38	14,29	2,2	0,00	0,0
2014-09-09 23:00	351	44	98	0,0	20,23	10,32	0,0	1015,51	9,56	10,32	20,38	13,88	2,2	0,00	0,0
2014-09-09 23:30	324	44	98	0,0	20,23	10,22	0,0	1015,51	9,46	10,22	20,38	13,78	2,4	0,00	0,0
2014-09-10 00:00	344	44	98	0,0	20,23	10,12	0,0	1015,51	9,36	10,12	20,38	13,68	2,4	0,00	0,0
2014-09-10 00:30	342	44	99	0,0	20,23	10,12	0,0	1015,51	9,51	10,12	20,38	13,77	1,8	0,00	0,0
2014-09-10 01:00	327	44	98	0,0	20,13	10,12	0,0	1016,51	9,36	10,12	20,28	13,68	2,6	0,00	0,0
2014-09-10 01:30	337	44	97	1,2	20,13	10,02	0,0	1016,51	9,10	10,02	20,28	13,49	3,1	0,00	0,0
2014-09-10 02:00	329	44	96	0,0	20,13	10,02	0,0	1016,51	8,94	10,02	20,28	13,41	2,6	0,00	0,0
2014-09-10 02:30	323	44	95	0,0	20,03	9,62	0,0	1017,52	8,39	9,62	20,18	12,92	2,0	0,00	0,0
2014-09-10 03:00	356	44	95	0,0	20,03	9,42	0,0	1017,52	8,19	9,42	20,18	12,72	1,8	0,00	0,0
2014-09-10 03:30	356	44	95	0,0	20,03	9,02	0,0	1017,52	7,79	9,02	20,18	12,32	0,0	0,00	0,0
2014-09-10 04:00	356	44	96	0,0	20,03	8,82	0,0	1017,52	7,75	8,82	20,18	12,21	0,0	0,00	0,0
2014-09-10 04:30	356	44	95	0,0	19,93	8,52	0,0	1018,52	7,30	8,52	20,08	11,82	0,0	0,00	0,0
2014-09-10 05:00	356	44	95	0,0	19,93	8,42	0,0	1018,52	7,20	8,42	20,08	11,72	0,0	0,00	0,0
2014-09-10 05:30	0	44	95	0,0	20,03	8,12	0,0	1018,52	6,90	8,12	20,18	11,42	0,0	0,00	0,0
2014-09-10 06:00	300	44	96	0,0	20,03	8,02	0,0	1018,52	6,96	8,02	20,18	11,41	0,0	0,00	0,0
2014-09-10 06:30	332	44	95	0,0	20,03	7,92	0,0	1018,52	6,70	7,92	20,18	11,22	0,0	0,00	0,0
2014-09-10 07:00	351	44	92	0,0	20,13	8,12	0,0	1019,52	6,42	8,12	20,28	11,18	0,0	0,00	0,0
2014-09-10 07:30	351	44	90	0,0	20,23	8,02	0,0	1019,52	5,99	8,02	20,38	10,91	0,0	0,00	0,0
2014-09-10 08:00	351	44	90	0,0	20,33	7,82	0,0	1019,52	5,79	7,82	20,48	10,71	0,0	0,00	0,0
2014-09-10 08:30	351	43	91	0,0	20,33	8,02	0,0	1019,52	6,16	8,02	20,43	10,99	0,0	0,00	0,0
2014-09-10 09:00	331	43	88	0,0	20,33	9,12	0,0	1020,52	6,73	9,12	20,43	11,86	0,0	0,00	0,0
2014-09-10 09:30	351	43	88	0,0	20,33	9,62	0,0	1020,52	7,23	9,62	20,43	12,36	0,0	0,00	0,0
2014-09-10 10:00	351	43	87	0,0	20,33	10,22	0,0	1020,52	7,64	10,22	20,43	12,88	0,0	0,00	0,0
2014-09-10 10:30	25	43	86	0,0	20,33	10,82	0,0	1020,52	8,05	10,82	20,43	13,40	0,0	0,00	0,0
2014-09-10 11:00	333	43	77	0,0	20,33	11,82	0,0	1020,52	7,34	11,82	20,43	13,74	1,2	0,00	0,0
2014-09-10 11:30	338	43	78	0,0	20,23	12,22	0,0	1020,52	7,93	12,22	20,33	14,21	1,6	0,00	0,0
2014-09-10 12:00	268	43	75	0,0	20,23	12,92	0,0	1020,52	8,00	12,92	20,33	14,70	1,2	0,00	0,0
2014-09-10 12:30	281	43	75	0,0	20,23	12,62	0,0	1020,52	7,71	12,62	20,33	14,40	0,0	0,00	0,0
2014-09-10 13:00	303	43	75	0,0	20,13	12,92	0,0	1020,52	8,00	12,92	20,23	14,70	1,2	0,00	0,0
2014-09-10 13:30	318	43	71	0,0	20,13	13,33	0,0	1020,52	7,55	13,33	20,23	14,83	0,0	0,00	0,0

Datum	Vindrikt °	Fukt inne Rh%	Fukt ute Rh%	Vindhast m/s	Temp in °C	Temp ute °C	Nb. Mån mm	Tryck Mbar	Daggp °C	Kyleffekt °C	Vix inne °C	Vix ute °C	Vindby m/s	Korr lufttryck	Nederb./dygn mm
2014-09-10 14:00	331	43	70	0,0	20,13	13,53	0,0	1021,52	7,52	13,53	20,23	14,97	0,0	0,00	0,0
2014-09-10 14:30	313	43	67	0,0	20,13	13,73	0,0	1020,52	7,04	13,73	20,23	14,98	1,2	0,00	0,0
2014-09-10 15:00	312	43	67	0,0	20,03	14,03	0,0	1020,52	7,32	14,03	20,13	15,28	0,0	0,00	0,0
2014-09-10 15:30	147	43	67	0,0	20,03	14,23	0,0	1020,52	7,51	14,23	20,13	15,48	1,2	0,00	0,0
2014-09-10 16:00	49	43	65	0,0	20,03	14,03	0,0	1020,52	6,86	14,03	20,13	15,15	1,2	0,00	0,0
2014-09-10 16:30	42	43	68	0,0	20,03	13,93	0,0	1020,52	7,46	13,93	20,13	15,24	0,0	0,00	0,0
2014-09-10 17:00	356	43	64	0,0	20,03	14,03	0,0	1020,52	6,62	14,03	20,13	15,09	1,4	0,00	0,0
2014-09-10 17:30	351	43	66	0,0	20,13	13,73	0,0	1020,52	6,81	13,73	20,23	14,91	1,2	0,00	0,0
2014-09-10 18:00	356	43	68	0,0	20,13	13,12	0,0	1020,52	6,70	13,12	20,23	14,44	1,2	0,00	0,0
2014-09-10 18:30	356	43	70	0,0	20,13	12,92	0,0	1020,52	6,95	12,92	20,23	14,37	1,2	0,00	0,0
2014-09-10 19:00	356	43	72	0,0	20,03	12,72	0,0	1020,52	7,18	12,72	20,13	14,30	0,0	0,00	0,0
2014-09-10 19:30	356	43	81	0,0	20,03	11,62	0,0	1020,52	7,92	11,62	20,13	13,83	0,0	0,00	0,0
2014-09-10 20:00	356	43	84	0,0	20,03	10,32	0,0	1021,52	7,21	10,32	20,13	12,75	0,0	0,00	0,0
2014-09-10 20:30	356	43	87	0,0	20,03	9,22	0,0	1021,52	6,66	9,22	20,13	11,88	0,0	0,00	0,0
2014-09-10 21:00	356	43	89	0,0	20,03	8,32	0,0	1021,52	6,12	8,32	20,13	11,13	0,0	0,00	0,0
2014-09-10 21:30	356	43	91	0,0	20,03	7,82	0,0	1021,52	5,96	7,82	20,13	10,79	0,0	0,00	0,0
2014-09-10 22:00	356	43	92	0,0	19,93	7,32	0,0	1021,52	5,63	7,32	20,03	10,37	0,0	0,00	0,0
2014-09-10 22:30	0	43	93	0,0	19,93	7,12	0,0	1021,52	5,59	7,12	20,03	10,26	0,0	0,00	0,0
2014-09-10 23:00	0	43	93	0,0	20,03	6,82	0,0	1021,52	5,30	6,82	20,13	9,96	0,0	0,00	0,0
2014-09-10 23:30	0	43	95	0,0	20,03	6,62	0,0	1021,52	5,41	6,62	20,13	9,92	0,0	0,00	0,0
2014-09-11 00:00	1	43	96	0,0	19,93	6,52	0,0	1021,52	5,47	6,52	20,03	9,91	0,0	0,00	0,0
2014-09-11 00:30	1	43	98	0,0	19,93	6,72	0,0	1021,52	5,98	6,72	20,03	10,28	0,0	0,00	0,0
2014-09-11 01:00	1	43	97	0,0	19,93	6,72	0,0	1021,52	5,82	6,72	20,03	10,19	0,0	0,00	0,0
2014-09-11 01:30	1	43	97	0,0	19,93	6,42	0,0	1021,52	5,53	6,42	20,03	9,89	0,0	0,00	0,0
2014-09-11 02:00	1	43	98	0,0	19,93	6,02	0,0	1020,52	5,28	6,02	20,03	9,58	0,0	0,00	0,0
2014-09-11 02:30	1	43	98	0,0	19,93	5,62	0,0	1020,52	4,88	5,62	20,03	9,18	0,0	0,00	0,0
2014-09-11 03:00	0	43	99	0,0	19,83	5,42	0,0	1020,52	4,83	5,42	19,93	9,06	0,0	0,00	0,0
2014-09-11 03:30	1	43	99	0,0	19,83	5,12	0,0	1020,52	4,53	5,12	19,93	8,76	0,0	0,00	0,0
2014-09-11 04:00	1	43	99	0,0	19,83	4,82	0,0	1020,52	4,24	4,82	19,93	8,46	0,0	0,00	0,0
2014-09-11 04:30	1	43	100	0,0	19,83	4,62	0,0	1020,52	4,18	4,62	19,93	8,35	0,0	0,00	0,0
2014-09-11 05:00	1	43	100	0,0	19,83	4,52	0,0	1020,52	4,08	4,52	19,93	8,25	0,0	0,00	0,0
2014-09-11 05:30	1	43	100	0,0	19,83	4,52	0,0	1020,52	4,08	4,52	19,93	8,25	0,0	0,00	0,0
2014-09-11 06:00	0	43	100	0,0	19,83	4,72	0,0	1020,52	4,28	4,72	19,93	8,45	0,0	0,00	0,0
2014-09-11 06:30	1	43	100	0,0	19,83	4,42	0,0	1020,52	3,98	4,42	19,93	8,15	0,0	0,00	0,0
2014-09-11 07:00	0	43	100	0,0	19,93	4,22	0,0	1020,52	3,78	4,22	20,03	7,95	0,0	0,00	0,0
2014-09-11 07:30	1	43	100	0,0	20,03	4,32	0,0	1020,52	3,88	4,32	20,13	8,05	0,0	0,00	0,0
2014-09-11 08:00	1	43	100	0,0	20,13	4,72	0,0	1020,52	4,28	4,72	20,23	8,45	0,0	0,00	0,0
2014-09-11 08:30	1	43	100	0,0	20,13	5,52	0,0	1020,52	5,08	5,52	20,23	9,25	0,0	0,00	0,0
2014-09-11 09:00	2	43	100	0,0	20,23	6,82	0,0	1020,52	6,38	6,82	20,33	10,55	0,0	0,00	0,0
2014-09-11 09:30	2	43	100	0,0	20,23	7,32	0,0	1020,52	6,88	7,32	20,33	11,05	0,0	0,00	0,0
2014-09-11 10:00	16	43	100	0,0	20,23	8,12	0,0	1020,52	7,67	8,12	20,33	11,85	0,0	0,00	0,0
2014-09-11 10:30	336	43	100	0,0	20,23	9,32	0,0	1020,52	8,87	9,32	20,33	13,05	0,0	0,00	0,0
2014-09-11 11:00	334	43	96	0,0	20,13	11,12	0,0	1021,52	10,04	11,12	20,23	14,51	1,2	0,00	0,0
2014-09-11 11:30	342	43	86	0,0	20,13	12,12	0,0	1020,52	9,33	12,12	20,23	14,70	1,6	0,00	0,0
2014-09-11 12:00	300	43	85	0,0	20,13	13,02	0,0	1020,52	10,03	13,02	20,23	15,53	1,8	0,00	0,0
2014-09-11 12:30	343	43	81	1,8	20,13	13,83	0,0	1020,52	10,06	13,83	20,23	16,03	3,3	0,00	0,0

Datum	Vindrikt	Fukt inne	Fukt ute	Vindhast	Temp in	Temp ute	Nb. Mån	Tryck	Daggp	Kyleffekt	Vix inne	Vix ute	Vindby	Korr lufttryck	Nederb./dygn
	°	Rh%	Rh%	m/s	°C	°C	mm	Mbar	°C	°C	°C	°C	m/s		mm
2014-09-11 13:00	268	43	78	1,4	20,03	14,73	0,0	1021,52	10,34	14,73	20,13	16,71	3,3	0,00	0,0
2014-09-11 13:30	293	43	77	0,0	20,03	14,63	0,0	1021,52	10,05	14,63	20,13	16,54	3,0	0,00	0,0
2014-09-11 14:00	304	43	78	0,0	20,03	14,13	0,0	1021,52	9,76	14,13	20,13	16,11	2,8	0,00	0,0
2014-09-11 14:30	321	43	80	0,0	20,03	13,73	0,0	1021,52	9,77	13,73	20,13	15,86	2,2	0,00	0,0
2014-09-11 15:00	312	43	83	0,0	19,93	13,53	0,0	1021,52	10,14	13,53	20,03	15,88	2,2	0,00	0,0
2014-09-11 15:30	321	43	82	0,0	19,93	13,83	0,0	1020,52	10,25	13,83	20,03	16,10	1,6	0,00	0,0
2014-09-11 16:00	312	43	83	0,0	19,93	13,73	0,0	1020,52	10,34	13,73	20,03	16,08	1,4	0,00	0,0
2014-09-11 16:30	296	43	83	0,0	19,93	13,53	0,0	1020,52	10,14	13,53	20,03	15,88	1,4	0,00	0,0
2014-09-11 17:00	321	43	83	0,0	19,93	13,53	0,0	1020,52	10,14	13,53	20,03	15,88	0,0	0,00	0,0
2014-09-11 17:30	333	43	83	0,0	19,93	13,43	0,0	1020,52	10,05	13,43	20,03	15,78	1,8	0,00	0,0
2014-09-11 18:00	330	43	83	1,6	19,93	13,23	0,0	1021,52	9,85	13,23	20,03	15,58	2,2	0,00	0,0
2014-09-11 18:30	331	43	85	0,0	19,93	13,02	0,0	1021,52	10,03	13,02	20,03	15,53	1,6	0,00	0,0
2014-09-11 19:00	302	43	86	0,0	19,93	12,72	0,0	1021,52	9,91	12,72	20,03	15,30	1,4	0,00	0,0
2014-09-11 19:30	327	43	86	0,0	19,93	12,42	0,0	1021,52	9,62	12,42	20,03	15,00	1,6	0,00	0,0
2014-09-11 20:00	342	43	87	0,0	19,93	12,12	0,0	1021,52	9,50	12,12	20,03	14,78	0,0	0,00	0,0
2014-09-11 20:30	328	43	88	0,0	19,93	11,92	0,0	1021,52	9,48	11,92	20,03	14,66	1,2	0,00	0,0
2014-09-11 21:00	327	43	88	0,0	19,93	11,62	0,0	1021,52	9,19	11,62	20,03	14,36	0,0	0,00	0,0
2014-09-11 21:30	327	43	91	0,0	19,93	11,22	0,0	1021,52	9,31	11,22	20,03	14,20	2,0	0,00	0,0
2014-09-11 22:00	310	43	92	0,0	19,93	11,22	0,0	1021,52	9,48	11,22	20,03	14,28	1,4	0,00	0,0
2014-09-11 22:30	321	43	93	0,0	19,93	10,92	0,0	1021,52	9,35	10,92	20,03	14,06	1,2	0,00	0,0
2014-09-11 23:00	300	43	94	0,0	19,83	10,72	0,0	1022,52	9,31	10,72	19,93	13,94	0,0	0,00	0,0
2014-09-11 23:30	332	43	94	0,0	19,83	10,42	0,0	1022,52	9,02	10,42	19,93	13,64	0,0	0,00	0,0
2014-09-12 00:00	313	43	91	1,4	19,83	10,62	0,0	1022,52	8,72	10,62	19,93	13,60	2,6	0,00	0,0
2014-09-12 00:30	309	43	89	0,0	19,83	10,62	0,0	1022,52	8,38	10,62	19,93	13,44	2,4	0,00	0,0
2014-09-12 01:00	309	43	91	0,0	19,73	10,52	0,0	1022,52	8,62	10,52	19,83	13,50	2,2	0,00	0,0
2014-09-12 01:30	315	43	94	0,0	19,73	10,12	0,0	1022,52	8,72	10,12	19,83	13,34	0,0	0,00	0,0
2014-09-12 02:00	271	43	95	0,0	19,73	10,12	0,0	1023,52	8,88	10,12	19,83	13,42	1,4	0,00	0,0
2014-09-12 02:30	333	43	95	0,0	19,73	10,02	0,0	1023,52	8,78	10,02	19,83	13,32	0,0	0,00	0,0
2014-09-12 03:00	333	43	97	0,0	19,73	9,82	0,0	1023,52	8,90	9,82	19,83	13,29	0,0	0,00	0,0
2014-09-12 03:30	332	43	98	0,0	19,73	9,82	0,0	1023,52	9,06	9,82	19,83	13,38	0,0	0,00	0,0
2014-09-12 04:00	329	43	98	0,0	19,73	9,82	0,0	1023,52	9,06	9,82	19,83	13,38	0,0	0,00	0,0
2014-09-12 04:30	321	43	98	0,0	19,73	9,82	0,0	1023,52	9,06	9,82	19,83	13,38	0,0	0,00	0,0
2014-09-12 05:00	323	43	98	0,0	19,73	9,52	0,0	1023,52	8,76	9,52	19,83	13,08	0,0	0,00	0,0
2014-09-12 05:30	316	43	99	0,0	19,73	9,32	0,0	1023,52	8,72	9,32	19,83	12,96	0,0	0,00	0,0
2014-09-12 06:00	314	43	99	0,0	19,73	9,12	0,0	1023,52	8,52	9,12	19,83	12,76	0,0	0,00	0,0
2014-09-12 06:30	320	43	100	0,0	19,73	9,22	0,0	1024,52	8,77	9,22	19,83	12,95	1,4	0,00	0,0
2014-09-12 07:00	321	43	100	0,0	19,83	8,82	0,0	1024,52	8,37	8,82	19,93	12,55	0,0	0,00	0,0
2014-09-12 07:30	338	43	99	0,0	19,93	8,62	0,0	1025,52	8,02	8,62	20,03	12,26	0,0	0,00	0,0
2014-09-12 08:00	351	43	98	0,0	20,03	9,22	0,0	1025,52	8,46	9,22	20,13	12,78	1,4	0,00	0,0
2014-09-12 08:30	351	43	89	0,0	20,03	9,72	0,0	1025,52	7,49	9,72	20,13	12,54	1,8	0,00	0,0
2014-09-12 09:00	347	43	86	0,0	20,13	10,12	0,0	1026,52	7,37	10,12	20,23	12,70	2,8	0,00	0,0
2014-09-12 09:30	324	43	81	0,0	20,13	10,52	0,0	1026,52	6,85	10,52	20,23	12,73	3,9	0,00	0,0
2014-09-12 10:00	336	43	74	1,4	20,13	10,92	0,0	1026,52	5,87	10,92	20,23	12,63	3,5	0,00	0,0
2014-09-12 10:30	328	43	67	0,0	20,13	11,72	0,0	1026,52	5,14	11,72	20,23	12,98	2,4	0,00	0,0
2014-09-12 11:00	307	43	67	0,0	20,13	11,62	0,0	1027,52	5,05	11,62	20,23	12,88	2,4	0,00	0,0
2014-09-12 11:30	333	43	63	0,0	20,03	12,12	0,0	1027,52	4,59	12,12	20,13	13,13	3,3	0,00	0,0

Datum	Vindrikt °	Fukt inne Rh%	Fukt ute Rh%	Vindhast m/s	Temp in °C	Temp ute °C	Nb. Mån mm	Tryck Mbar	Dagggp °C	Kyleffekt °C	Vix inne °C	Vix ute °C	Vindby m/s	Korr lufttryck	Nederb./dygn mm
2014-09-12 12:00	351	43	59	0,0	20,03	12,42	0,0	1027,52	3,89	12,42	20,13	13,20	3,3	0,00	0,0
2014-09-12 12:30	14	43	57	0,0	20,03	12,72	0,0	1027,52	3,65	12,72	20,13	13,39	2,4	0,00	0,0
2014-09-12 13:00	312	43	62	0,0	20,03	12,62	0,0	1027,52	4,82	12,62	20,13	13,57	2,6	0,00	0,0
2014-09-12 13:30	341	43	60	1,4	20,03	13,02	0,0	1027,52	4,71	13,02	20,13	13,86	2,8	0,00	0,0
2014-09-12 14:00	2	43	53	0,0	20,03	12,92	0,0	1027,52	2,75	12,92	20,13	13,37	3,1	0,00	0,0
2014-09-12 14:30	341	43	57	0,0	20,03	13,02	0,0	1027,52	3,93	13,02	20,13	13,69	2,6	0,00	0,0
2014-09-12 15:00	338	43	56	1,8	20,03	13,23	0,0	1027,52	3,85	13,23	20,13	13,83	2,6	0,00	0,0
2014-09-12 15:30	351	43	56	0,0	20,03	12,52	0,0	1027,52	3,20	12,52	20,13	13,13	3,1	0,00	0,0
2014-09-12 16:00	351	43	53	0,0	20,03	12,92	0,0	1028,52	2,75	12,92	20,13	13,37	2,6	0,00	0,0
2014-09-12 16:30	356	43	55	1,6	20,03	12,62	0,0	1027,52	3,03	12,62	20,13	13,18	1,8	0,00	0,0
2014-09-12 17:00	346	43	56	0,0	20,13	12,62	0,0	1028,52	3,30	12,62	20,23	13,23	2,2	0,00	0,0
2014-09-12 17:30	341	43	58	0,0	20,13	12,22	0,0	1028,52	3,45	12,22	20,23	12,94	1,8	0,00	0,0
2014-09-12 18:00	343	43	58	0,0	20,13	11,72	0,0	1028,52	2,98	11,72	20,23	12,44	1,6	0,00	0,0
2014-09-12 18:30	346	43	62	0,0	20,13	11,42	0,0	1028,52	3,70	11,42	20,23	12,37	0,0	0,00	0,0
2014-09-12 19:00	345	43	69	0,0	20,13	10,72	0,0	1028,52	4,63	10,72	20,23	12,10	0,0	0,00	0,0
2014-09-12 19:30	345	43	74	0,0	20,13	9,32	0,0	1028,52	4,33	9,32	20,23	11,03	0,0	0,00	0,0
2014-09-12 20:00	345	43	79	0,0	20,13	8,02	0,0	1028,52	4,05	8,02	20,23	10,08	0,0	0,00	0,0
2014-09-12 20:30	345	42	79	0,0	20,13	7,52	0,0	1028,52	3,57	7,52	20,18	9,58	0,0	0,00	0,0
2014-09-12 21:00	346	43	78	0,0	20,03	7,52	0,0	1028,52	3,38	7,52	20,13	9,51	1,2	0,00	0,0
2014-09-12 21:30	346	43	83	0,0	20,03	6,22	0,0	1028,52	3,03	6,22	20,13	8,57	0,0	0,00	0,0
2014-09-12 22:00	346	43	86	0,0	20,03	5,62	0,0	1028,52	2,96	5,62	20,13	8,20	0,0	0,00	0,0
2014-09-12 22:30	345	42	87	0,0	20,03	5,62	0,0	1028,52	3,13	5,62	20,08	8,28	0,0	0,00	0,0
2014-09-12 23:00	345	42	89	0,0	19,93	5,12	0,0	1028,52	2,97	5,12	19,98	7,93	0,0	0,00	0,0
2014-09-12 23:30	345	42	89	0,0	19,93	4,72	0,0	1028,52	2,58	4,72	19,98	7,53	0,0	0,00	0,0
2014-09-13 00:00	49	42	90	0,0	19,93	4,62	0,0	1028,52	2,64	4,62	19,98	7,51	0,0	0,00	0,0
2014-09-13 00:30	49	42	90	0,0	19,83	4,02	0,0	1029,52	2,05	4,02	19,88	6,91	0,0	0,00	0,0
2014-09-13 01:00	49	42	91	0,0	19,83	3,82	0,0	1029,52	2,01	3,82	19,88	6,79	0,0	0,00	0,0
2014-09-13 01:30	49	42	92	0,0	19,83	3,62	0,0	1029,52	1,98	3,62	19,88	6,67	0,0	0,00	0,0
2014-09-13 02:00	49	42	95	0,0	19,73	3,42	0,0	1029,52	2,24	3,42	19,78	6,72	0,0	0,00	0,0
2014-09-13 02:30	48	42	96	0,0	19,73	3,42	0,0	1029,52	2,39	3,42	19,78	6,80	0,0	0,00	0,0
2014-09-13 03:00	48	42	96	0,0	19,73	3,22	0,0	1028,52	2,20	3,22	19,78	6,60	0,0	0,00	0,0
2014-09-13 03:30	52	42	99	0,0	19,73	3,12	0,0	1028,52	2,54	3,12	19,78	6,76	0,0	0,00	0,0
2014-09-13 04:00	55	42	100	0,0	19,73	3,42	0,0	1028,52	2,99	3,42	19,78	7,15	0,0	0,00	0,0
2014-09-13 04:30	55	42	99	0,0	19,63	3,72	0,0	1028,52	3,14	3,72	19,68	7,36	0,0	0,00	0,0
2014-09-13 05:00	55	42	98	0,0	19,63	4,12	0,0	1028,52	3,39	4,12	19,68	7,67	0,0	0,00	0,0
2014-09-13 05:30	87	42	97	0,0	19,63	4,12	0,0	1028,52	3,24	4,12	19,68	7,59	0,0	0,00	0,0
2014-09-13 06:00	85	42	97	0,0	19,63	3,82	0,0	1028,52	2,94	3,82	19,68	7,29	0,0	0,00	0,0
2014-09-13 06:30	85	42	98	0,0	19,63	3,12	0,0	1028,52	2,39	3,12	19,68	6,67	0,0	0,00	0,0
2014-09-13 07:00	83	42	99	0,0	19,83	3,32	0,0	1028,52	2,74	3,32	19,88	6,96	0,0	0,00	0,0
2014-09-13 07:30	85	42	100	0,0	20,03	3,42	0,0	1028,52	2,99	3,42	20,08	7,15	0,0	0,00	0,0
2014-09-13 08:00	83	42	100	0,0	20,13	3,92	0,0	1028,52	3,49	3,92	20,18	7,65	0,0	0,00	0,0
2014-09-13 08:30	83	42	100	0,0	20,13	4,72	0,0	1028,52	4,28	4,72	20,18	8,45	0,0	0,00	0,0
2014-09-13 09:00	110	42	100	0,0	20,13	5,22	0,0	1028,52	4,78	5,22	20,18	8,95	1,2	0,00	0,0
2014-09-13 09:30	108	42	100	0,0	20,13	5,52	0,0	1028,52	5,08	5,52	20,18	9,25	0,0	0,00	0,0
2014-09-13 10:00	110	42	100	0,0	20,13	6,32	0,0	1028,52	5,88	6,32	20,18	10,05	0,0	0,00	0,0
2014-09-13 10:30	116	42	100	0,0	20,13	7,02	0,0	1028,52	6,58	7,02	20,18	10,75	1,6	0,00	0,0

Datum	Vindrikt °	Fukt inne Rh%	Fukt ute Rh%	Vindhast m/s	Temp in °C	Temp ute °C	Nb. Mån mm	Tryck Mbar	Daggp °C	Kyleffekt °C	Vix inne °C	Vix ute °C	Vindby m/s	Korr lufttryck	Nederb./dygn mm
2014-09-13 11:00	116	42	99	0,0	20,13	7,82	0,0	1028,52	7,22	7,82	20,18	11,46	0,0	0,00	0,0
2014-09-13 11:30	119	42	97	0,0	20,13	8,52	0,0	1028,52	7,61	8,52	20,18	11,99	1,2	0,00	0,0
2014-09-13 12:00	120	42	92	0,0	20,03	9,52	0,0	1028,52	7,80	9,52	20,08	12,58	0,0	0,00	0,0
2014-09-13 12:30	153	42	87	0,0	20,03	10,42	0,0	1028,52	7,84	10,42	20,08	13,08	1,8	0,00	0,0
2014-09-13 13:00	155	42	81	0,0	19,93	11,12	0,0	1028,52	7,43	11,12	19,98	13,33	1,8	0,00	0,0
2014-09-13 13:30	164	42	75	0,0	19,93	11,92	0,0	1028,52	7,04	11,92	19,98	13,70	2,2	0,00	0,0
2014-09-13 14:00	155	42	69	0,0	19,93	13,12	0,0	1028,52	6,92	13,12	19,98	14,50	3,1	0,00	0,0
2014-09-13 14:30	153	42	67	0,0	19,93	13,63	0,0	1028,52	6,94	13,63	19,98	14,88	2,0	0,00	0,0
2014-09-13 15:00	154	42	69	1,2	19,93	14,33	0,0	1028,52	8,06	14,33	19,98	15,70	3,1	0,00	0,0
2014-09-13 15:30	276	42	66	0,0	19,93	14,73	0,0	1028,52	7,76	14,73	19,98	15,92	2,0	0,00	0,0
2014-09-13 16:00	153	42	63	0,0	19,93	15,23	0,0	1028,52	7,51	15,23	19,98	16,23	2,6	0,00	0,0
2014-09-13 16:30	127	42	60	0,0	19,93	15,63	0,0	1028,52	7,14	15,63	19,98	16,46	2,6	0,00	0,0
2014-09-13 17:00	154	42	61	0,0	19,93	15,63	0,0	1028,52	7,39	15,63	19,98	16,52	1,6	0,00	0,0
2014-09-13 17:30	162	42	61	0,0	19,93	15,93	0,0	1028,52	7,68	15,93	19,98	16,82	2,2	0,00	0,0
2014-09-13 18:00	142	42	62	0,0	19,93	15,73	0,0	1028,52	7,74	15,73	19,98	16,67	2,6	0,00	0,0
2014-09-13 18:30	143	42	64	0,0	19,93	14,63	0,0	1028,52	7,19	14,63	19,98	15,69	0,0	0,00	0,0
2014-09-13 19:00	311	42	68	0,0	19,93	14,03	0,0	1028,52	7,55	14,03	19,98	15,34	0,0	0,00	0,0
2014-09-13 19:30	327	42	72	0,0	19,93	14,03	0,0	1029,52	8,43	14,03	19,98	15,60	2,8	0,00	0,0
2014-09-13 20:00	331	42	74	0,0	19,83	13,73	0,0	1029,52	8,56	13,73	19,88	15,43	1,8	0,00	0,0
2014-09-13 20:30	318	42	76	0,0	19,83	13,33	0,0	1029,52	8,59	13,33	19,88	15,17	1,8	0,00	0,0
2014-09-13 21:00	301	42	79	0,0	19,83	13,02	0,0	1029,52	8,89	13,02	19,88	15,08	0,0	0,00	0,0
2014-09-13 21:30	293	42	83	0,0	19,83	12,62	0,0	1029,52	9,27	12,62	19,88	14,98	1,8	0,00	0,0
2014-09-13 22:00	320	42	86	0,0	19,83	12,22	0,0	1029,52	9,42	12,22	19,88	14,80	1,6	0,00	0,0
2014-09-13 22:30	320	42	87	0,0	19,83	11,72	0,0	1029,52	9,11	11,72	19,88	14,38	0,0	0,00	0,0
2014-09-13 23:00	331	42	89	0,0	19,83	11,42	0,0	1030,52	9,17	11,42	19,88	14,24	0,0	0,00	0,0
2014-09-13 23:30	351	42	91	0,0	19,83	11,22	0,0	1030,52	9,31	11,22	19,88	14,20	0,0	0,00	0,0
2014-09-14 00:00	322	42	93	0,0	19,83	11,22	0,0	1030,52	9,65	11,22	19,88	14,36	0,0	0,00	0,0
2014-09-14 00:30	317	42	94	0,0	19,83	11,32	0,0	1030,52	9,91	11,32	19,88	14,54	0,0	0,00	0,0
2014-09-14 01:00	316	42	94	0,0	19,83	11,02	0,0	1030,52	9,61	11,02	19,88	14,24	0,0	0,00	0,0
2014-09-14 01:30	309	42	96	0,0	19,83	10,92	0,0	1030,52	9,84	10,92	19,88	14,31	0,0	0,00	0,0
2014-09-14 02:00	318	42	96	0,0	19,83	10,92	0,0	1030,52	9,84	10,92	19,88	14,31	0,0	0,00	0,0
2014-09-14 02:30	312	42	95	0,0	19,73	11,12	0,0	1030,52	9,87	11,12	19,78	14,43	1,4	0,00	0,0
2014-09-14 03:00	309	42	95	0,0	19,73	11,12	0,0	1030,52	9,87	11,12	19,78	14,43	0,0	0,00	0,0
2014-09-14 03:30	315	42	96	0,0	19,73	11,12	0,0	1030,52	10,04	11,12	19,78	14,51	1,2	0,00	0,0
2014-09-14 04:00	308	42	96	0,0	19,73	11,22	0,0	1030,52	10,13	11,22	19,78	14,61	0,0	0,00	0,0
2014-09-14 04:30	307	42	96	0,0	19,73	11,12	0,0	1030,52	10,04	11,12	19,78	14,51	0,0	0,00	0,0
2014-09-14 05:00	313	42	96	0,0	19,73	11,12	0,0	1030,52	10,04	11,12	19,78	14,51	0,0	0,00	0,0
2014-09-14 05:30	315	42	96	0,0	19,73	10,82	0,0	1030,52	9,74	10,82	19,78	14,21	2,6	0,00	0,0
2014-09-14 06:00	317	42	96	0,0	19,73	10,52	0,0	1030,52	9,44	10,52	19,78	13,91	0,0	0,00	0,0
2014-09-14 06:30	317	42	97	0,0	19,73	10,32	0,0	1030,52	9,40	10,32	19,78	13,79	0,0	0,00	0,0
2014-09-14 07:00	316	42	97	0,0	19,83	10,12	0,0	1030,52	9,20	10,12	19,88	13,59	0,0	0,00	0,0
2014-09-14 07:30	315	43	98	0,0	19,83	10,62	0,0	1030,52	9,86	10,62	19,93	14,18	0,0	0,00	0,0
2014-09-14 08:00	196	42	97	0,0	19,93	10,62	0,0	1030,52	9,70	10,62	19,98	14,09	0,0	0,00	0,0
2014-09-14 08:30	182	43	97	0,0	19,93	10,42	0,0	1030,52	9,50	10,42	20,03	13,89	0,0	0,00	0,0
2014-09-14 09:00	313	42	96	0,0	19,93	10,92	0,0	1031,52	9,84	10,92	19,98	14,31	0,0	0,00	0,0
2014-09-14 09:30	298	42	93	0,0	20,03	11,72	0,0	1031,52	10,14	11,72	20,08	14,86	0,0	0,00	0,0

Datum	Vindrikt °	Fukt inne Rh%	Fukt ute Rh%	Vindhast m/s	Temp in °C	Temp ute °C	Nb. Mån mm	Tryck Mbar	Dagpp °C	Kyleffekt °C	Vix inne °C	Vix ute °C	Vindby m/s	Korr lufttryck	Nederb./dygn mm
2014-09-14 10:00	309	42	87	1,2	20,03	12,42	0,0	1031,52	9,80	12,42	20,08	15,08	1,8	0,00	0,0
2014-09-14 10:30	321	42	84	0,0	20,03	12,62	0,0	1031,52	9,45	12,62	20,08	15,05	2,0	0,00	0,0
2014-09-14 11:00	290	42	80	0,0	20,03	13,33	0,0	1031,52	9,38	13,33	20,08	15,46	2,6	0,00	0,0
2014-09-14 11:30	312	42	77	0,0	20,03	13,73	0,0	1031,52	9,18	13,73	20,08	15,64	2,0	0,00	0,0
2014-09-14 12:00	305	42	76	0,0	19,93	14,33	0,0	1031,52	9,55	14,33	19,98	16,17	2,2	0,00	0,0
2014-09-14 12:30	318	42	76	0,0	19,93	14,53	0,0	1031,52	9,75	14,53	19,98	16,37	2,4	0,00	0,0
2014-09-14 13:00	310	42	75	1,2	20,03	14,63	0,0	1031,52	9,64	14,63	20,08	16,40	2,0	0,00	0,0
2014-09-14 13:30	327	42	74	0,0	20,03	14,83	0,0	1031,52	9,62	14,83	20,08	16,54	2,2	0,00	0,0
2014-09-14 14:00	317	42	74	0,0	19,93	14,63	0,0	1031,52	9,43	14,63	19,98	16,34	2,2	0,00	0,0
2014-09-14 14:30	281	43	75	0,0	19,93	14,63	0,0	1031,52	9,64	14,63	20,03	16,40	2,0	0,00	0,0
2014-09-14 15:00	325	43	75	1,2	19,93	14,43	0,0	1031,52	9,44	14,43	20,03	16,20	2,0	0,00	0,0
2014-09-14 15:30	318	43	78	0,0	19,93	14,43	0,0	1031,52	10,05	14,43	20,03	16,41	1,4	0,00	0,0
2014-09-14 16:00	336	43	79	0,0	19,93	14,23	0,0	1031,52	10,06	14,23	20,03	16,28	1,2	0,00	0,0
2014-09-14 16:30	308	43	79	0,0	19,93	14,23	0,0	1031,52	10,06	14,23	20,03	16,28	0,0	0,00	0,0
2014-09-14 17:00	316	43	81	0,0	19,93	14,13	0,0	1031,52	10,35	14,13	20,03	16,33	0,0	0,00	0,0
2014-09-14 17:30	273	43	82	0,0	19,93	13,93	0,0	1031,52	10,35	13,93	20,03	16,20	0,0	0,00	0,0
2014-09-14 18:00	274	43	82	0,0	19,93	13,63	0,0	1031,52	10,05	13,63	20,03	15,90	0,0	0,00	0,0
2014-09-14 18:30	273	43	85	0,0	19,93	12,92	0,0	1031,52	9,93	12,92	20,03	15,43	0,0	0,00	0,0
2014-09-14 19:00	270	43	87	0,0	19,93	12,12	0,0	1031,52	9,50	12,12	20,03	14,78	0,0	0,00	0,0
2014-09-14 19:30	269	43	88	0,0	19,93	11,22	0,0	1031,52	8,80	11,22	20,03	13,96	0,0	0,00	0,0
2014-09-14 20:00	271	43	88	0,0	19,93	10,02	0,0	1031,52	7,62	10,02	20,03	12,76	0,0	0,00	0,0
2014-09-14 20:30	305	43	86	0,0	19,93	9,82	0,0	1031,52	7,07	9,82	20,03	12,40	0,0	0,00	0,0
2014-09-14 21:00	338	43	83	0,0	19,93	10,12	0,0	1031,52	6,83	10,12	20,03	12,47	1,4	0,00	0,0
2014-09-14 21:30	343	43	83	0,0	19,93	9,82	0,0	1031,52	6,54	9,82	20,03	12,17	1,2	0,00	0,0
2014-09-14 22:00	340	43	82	0,0	19,93	9,72	0,0	1031,52	6,26	9,72	20,03	12,00	1,2	0,00	0,0
2014-09-14 22:30	340	43	86	0,0	19,93	8,72	0,0	1031,52	6,00	8,72	20,03	11,30	0,0	0,00	0,0
2014-09-14 23:00	340	43	88	0,0	19,83	8,42	0,0	1031,52	6,05	8,42	19,93	11,16	0,0	0,00	0,0
2014-09-14 23:30	330	43	88	0,0	19,83	8,62	0,0	1032,52	6,24	8,62	19,93	11,36	1,6	0,00	0,0
2014-09-15 00:00	346	43	90	0,0	19,83	8,52	0,0	1032,52	6,48	8,52	19,93	11,41	1,4	0,00	0,0
2014-09-15 00:30	342	43	92	0,0	19,83	8,02	0,0	1032,52	6,32	8,02	19,93	11,08	0,0	0,00	0,0
2014-09-15 01:00	342	43	91	0,0	19,83	8,02	0,0	1032,52	6,16	8,02	19,93	10,99	0,0	0,00	0,0
2014-09-15 01:30	342	43	93	0,0	19,83	7,92	0,0	1032,52	6,38	7,92	19,93	11,06	0,0	0,00	0,0
2014-09-15 02:00	347	43	90	0,0	19,83	7,92	0,0	1031,52	5,89	7,92	19,93	10,81	0,0	0,00	0,0
2014-09-15 02:30	40	43	92	0,0	19,83	7,62	0,0	1031,52	5,92	7,62	19,93	10,67	0,0	0,00	0,0
2014-09-15 03:00	41	43	91	0,0	19,83	6,62	0,0	1031,52	4,78	6,62	19,93	9,59	0,0	0,00	0,0
2014-09-15 03:30	41	43	94	0,0	19,83	6,42	0,0	1031,52	5,06	6,42	19,93	9,64	0,0	0,00	0,0
2014-09-15 04:00	40	43	93	0,0	19,73	7,32	0,0	1031,52	5,79	7,32	19,83	10,46	0,0	0,00	0,0
2014-09-15 04:30	12	43	90	0,0	19,73	7,42	0,0	1031,52	5,40	7,42	19,83	10,31	0,0	0,00	0,0
2014-09-15 05:00	45	43	87	0,0	19,73	7,42	0,0	1031,52	4,90	7,42	19,83	10,08	0,0	0,00	0,0
2014-09-15 05:30	15	43	84	0,0	19,73	7,42	0,0	1031,52	4,37	7,42	19,83	9,85	0,0	0,00	0,0
2014-09-15 06:00	60	43	82	0,0	19,73	7,42	0,0	1031,52	4,02	7,42	19,83	9,70	0,0	0,00	0,0
2014-09-15 06:30	64	43	82	0,0	19,73	7,22	0,0	1031,52	3,82	7,22	19,83	9,50	2,2	0,00	0,0
2014-09-15 07:00	66	43	82	0,0	19,93	7,32	0,0	1031,52	3,92	7,32	20,03	9,60	0,0	0,00	0,0
2014-09-15 07:30	66	43	80	0,0	20,03	7,52	0,0	1031,52	3,75	7,52	20,13	9,65	0,0	0,00	0,0
2014-09-15 08:00	67	43	80	0,0	20,13	7,62	0,0	1031,52	3,85	7,62	20,23	9,75	0,0	0,00	0,0
2014-09-15 08:30	66	43	78	0,0	20,13	8,12	0,0	1031,52	3,96	8,12	20,23	10,11	0,0	0,00	0,0

Datum	Vindrikt °	Fukt inne Rh%	Fukt ute Rh%	Vindhast m/s	Temp in °C	Temp ute °C	Nb. Mån mm	Tryck Mbar	Daggp °C	Kyleffekt °C	Vix inne °C	Vix ute °C	Vindby m/s	Korr lufttryck	Nederb./dygn mm
2014-09-15 09:00	66	43	79	0,0	20,13	8,22	0,0	1031,52	4,24	8,22	20,23	10,28	0,0	0,00	0,0
2014-09-15 09:30	66	43	77	0,0	20,13	8,62	0,0	1030,52	4,25	8,62	20,23	10,54	0,0	0,00	0,0
2014-09-15 10:00	66	43	75	0,0	20,13	9,12	0,0	1030,52	4,34	9,12	20,23	10,90	2,0	0,00	0,0
2014-09-15 10:30	85	42	71	0,0	20,13	9,92	0,0	1030,52	4,29	9,92	20,18	11,43	0,0	0,00	0,0
2014-09-15 11:00	84	42	72	0,0	20,13	9,92	0,0	1030,52	4,50	9,92	20,18	11,50	0,0	0,00	0,0
2014-09-15 11:30	97	42	69	0,0	20,13	10,92	0,0	1030,52	4,82	10,92	20,18	12,30	2,6	0,00	0,0
2014-09-15 12:00	133	42	70	0,0	20,13	12,32	0,0	1030,52	6,37	12,32	20,18	13,77	2,4	0,00	0,0
2014-09-15 12:30	82	42	69	0,0	20,13	13,33	0,0	1030,52	7,11	13,33	20,18	14,70	2,6	0,00	0,0
2014-09-15 13:00	141	43	69	0,0	20,13	14,03	0,0	1030,52	7,78	14,03	20,23	15,40	3,5	0,00	0,0
2014-09-15 13:30	131	43	70	0,0	20,13	14,43	0,0	1029,52	8,38	14,43	20,23	15,87	3,1	0,00	0,0
2014-09-15 14:00	124	43	69	0,0	20,13	14,83	0,0	1029,52	8,54	14,83	20,23	16,20	4,3	0,00	0,0
2014-09-15 14:30	111	43	69	0,0	20,13	15,23	0,0	1029,52	8,92	15,23	20,23	16,61	3,3	0,00	0,0
2014-09-15 15:00	105	43	69	0,0	20,13	15,53	0,0	1029,52	9,20	15,53	20,23	16,91	3,9	0,00	0,0
2014-09-15 15:30	172	43	69	1,8	20,13	15,83	0,0	1028,52	9,49	15,83	20,23	17,21	3,1	0,00	0,0
2014-09-15 16:00	100	43	68	0,0	20,13	16,13	0,0	1028,52	9,55	16,13	20,23	17,44	2,8	0,00	0,0
2014-09-15 16:30	129	43	68	2,2	20,13	16,33	0,0	1028,52	9,74	16,33	20,23	17,64	3,1	0,00	0,0
2014-09-15 17:00	157	43	68	0,0	20,13	16,43	0,0	1028,52	9,83	16,43	20,23	17,74	2,6	0,00	0,0
2014-09-15 17:30	115	43	67	1,2	20,13	16,33	0,0	1027,52	9,51	16,33	20,23	17,58	2,0	0,00	0,0
2014-09-15 18:00	117	43	67	0,0	20,13	16,13	0,0	1027,52	9,32	16,13	20,23	17,38	1,2	0,00	0,0
2014-09-15 18:30	115	43	69	0,0	20,23	15,63	0,0	1027,52	9,30	15,63	20,33	17,01	0,0	0,00	0,0
2014-09-15 19:00	103	43	79	0,0	20,23	13,93	0,0	1027,52	9,77	13,93	20,33	15,98	0,0	0,00	0,0
2014-09-15 19:30	54	43	79	0,0	20,23	13,12	0,0	1027,52	8,99	13,12	20,33	15,18	0,0	0,00	0,0
2014-09-15 20:00	325	43	82	0,0	20,23	12,42	0,0	1027,52	8,89	12,42	20,33	14,70	1,2	0,00	0,0
2014-09-15 20:30	302	43	82	0,0	20,13	11,82	0,0	1027,52	8,30	11,82	20,23	14,10	1,2	0,00	0,0
2014-09-15 21:00	320	43	82	0,0	20,13	11,52	0,0	1027,52	8,01	11,52	20,23	13,80	0,0	0,00	0,0
2014-09-15 21:30	338	43	82	0,0	20,13	11,22	0,0	1027,52	7,72	11,22	20,23	13,50	1,2	0,00	0,0
2014-09-15 22:00	27	43	82	0,0	20,13	10,82	0,0	1027,52	7,33	10,82	20,23	13,10	0,0	0,00	0,0
2014-09-15 22:30	48	43	84	0,0	20,13	10,42	0,0	1027,52	7,30	10,42	20,23	12,85	0,0	0,00	0,0
2014-09-15 23:00	0	43	85	0,0	20,13	10,32	0,0	1027,52	7,39	10,32	20,23	12,82	0,0	0,00	0,0
2014-09-15 23:30	337	43	87	0,0	20,13	9,62	0,0	1027,52	7,05	9,62	20,23	12,28	0,0	0,00	0,0
2014-09-16 00:00	332	43	89	0,0	20,13	9,12	0,0	1027,52	6,90	9,12	20,23	11,93	1,2	0,00	0,0
2014-09-16 00:30	333	43	91	0,0	20,13	8,72	0,0	1027,52	6,85	8,72	20,23	11,69	0,0	0,00	0,0
2014-09-16 01:00	335	43	92	0,0	20,13	8,32	0,0	1027,52	6,62	8,32	20,23	11,38	0,0	0,00	0,0
2014-09-16 01:30	334	43	94	0,0	20,13	7,92	0,0	1027,52	6,54	7,92	20,23	11,14	0,0	0,00	0,0
2014-09-16 02:00	335	43	95	0,0	20,13	7,72	0,0	1027,52	6,50	7,72	20,23	11,02	0,0	0,00	0,0
2014-09-16 02:30	334	43	97	0,0	20,13	7,42	0,0	1027,52	6,52	7,42	20,23	10,89	0,0	0,00	0,0
2014-09-16 03:00	333	43	98	0,0	20,13	7,12	0,0	1027,52	6,37	7,12	20,23	10,68	0,0	0,00	0,0
2014-09-16 03:30	333	43	100	0,0	20,13	7,02	0,0	1027,52	6,58	7,02	20,23	10,75	0,0	0,00	0,0
2014-09-16 04:00	341	43	100	0,0	20,13	6,82	0,0	1027,52	6,38	6,82	20,23	10,55	0,0	0,00	0,0
2014-09-16 04:30	340	43	100	0,0	20,13	6,52	0,0	1026,52	6,08	6,52	20,23	10,25	0,0	0,00	0,0
2014-09-16 05:00	340	43	100	0,0	20,03	6,32	0,0	1026,52	5,88	6,32	20,13	10,05	0,0	0,00	0,0
2014-09-16 05:30	338	43	100	0,0	20,03	6,32	0,0	1026,52	5,88	6,32	20,13	10,05	0,0	0,00	0,0
2014-09-16 06:00	338	43	100	0,0	20,03	6,22	0,0	1026,52	5,78	6,22	20,13	9,95	0,0	0,00	0,0
2014-09-16 06:30	337	43	100	0,0	20,03	5,72	0,0	1026,52	5,28	5,72	20,13	9,45	0,0	0,00	0,0
2014-09-16 07:00	337	43	100	0,0	20,13	5,32	0,0	1026,52	4,88	5,32	20,23	9,05	0,0	0,00	0,0
2014-09-16 07:30	338	43	100	0,0	20,13	5,32	0,0	1027,52	4,88	5,32	20,23	9,05	0,0	0,00	0,0

Datum	Vindrikt °	Fukt inne Rh%	Fukt ute Rh%	Vindhast m/s	Temp in °C	Temp ute °C	Nb. Mån mm	Tryck Mbar	Daggp °C	Kyleffekt °C	Vix inne °C	Vix ute °C	Vindby m/s	Korr lufttryck	Nederb./dygn mm
2014-09-16 08:00	338	43	100	0,0	20,13	5,62	0,0	1027,52	5,18	5,62	20,23	9,35	0,0	0,00	0,0
2014-09-16 08:30	338	43	100	0,0	20,13	6,12	0,0	1027,52	5,68	6,12	20,23	9,85	0,0	0,00	0,0
2014-09-16 09:00	337	43	100	0,0	20,13	6,72	0,0	1027,52	6,28	6,72	20,23	10,45	0,0	0,00	0,0
2014-09-16 09:30	338	43	100	0,0	20,23	7,12	0,0	1027,52	6,68	7,12	20,33	10,85	0,0	0,00	0,0
2014-09-16 10:00	351	43	100	0,0	20,23	7,62	0,0	1027,52	7,18	7,62	20,33	11,35	0,0	0,00	0,0
2014-09-16 10:30	19	43	100	0,0	20,23	8,22	0,0	1027,52	7,77	8,22	20,33	11,95	0,0	0,00	0,0
2014-09-16 11:00	31	43	100	0,0	20,23	8,62	0,0	1027,52	8,17	8,62	20,33	12,35	0,0	0,00	0,0
2014-09-16 11:30	52	43	100	0,0	20,23	9,32	0,0	1027,52	8,87	9,32	20,33	13,05	0,0	0,00	0,0
2014-09-16 12:00	51	43	100	0,0	20,33	9,52	0,0	1027,52	9,07	9,52	20,43	13,25	0,0	0,00	0,0
2014-09-16 12:30	59	43	99	0,0	20,33	10,32	0,0	1027,52	9,71	10,32	20,43	13,97	0,0	0,00	0,0
2014-09-16 13:00	89	43	97	0,0	20,33	10,92	0,0	1027,52	10,00	10,92	20,43	14,39	2,2	0,00	0,0
2014-09-16 13:30	107	43	93	0,0	20,33	11,12	0,0	1027,52	9,55	11,12	20,43	14,26	1,8	0,00	0,0
2014-09-16 14:00	94	43	92	0,0	20,33	11,62	0,0	1026,52	9,87	11,62	20,43	14,68	2,4	0,00	0,0
2014-09-16 14:30	103	43	89	0,0	20,33	12,12	0,0	1026,52	9,85	12,12	20,43	14,94	1,6	0,00	0,0
2014-09-16 15:00	134	43	87	1,8	20,33	12,92	0,0	1026,52	10,29	12,92	20,43	15,58	3,1	0,00	0,0
2014-09-16 15:30	147	43	84	0,0	20,33	13,63	0,0	1026,52	10,43	13,63	20,43	16,05	1,8	0,00	0,0
2014-09-16 16:00	113	43	82	0,0	20,23	13,93	0,0	1026,52	10,35	13,93	20,33	16,20	1,8	0,00	0,0
2014-09-16 16:30	121	43	82	0,0	20,23	14,23	0,0	1025,52	10,64	14,23	20,33	16,50	2,6	0,00	0,0
2014-09-16 17:00	112	43	81	0,0	20,23	14,23	0,0	1025,52	10,45	14,23	20,33	16,43	1,8	0,00	0,0
2014-09-16 17:30	98	43	81	0,0	20,23	14,13	0,0	1025,52	10,35	14,13	20,33	16,33	1,6	0,00	0,0
2014-09-16 18:00	101	43	83	0,0	20,33	13,83	0,0	1025,52	10,44	13,83	20,43	16,18	0,0	0,00	0,0
2014-09-16 18:30	98	43	86	0,0	20,33	13,23	0,0	1025,52	10,40	13,23	20,43	15,80	0,0	0,00	0,0
2014-09-16 19:00	94	43	88	0,0	20,33	12,32	0,0	1025,52	9,88	12,32	20,43	15,06	0,0	0,00	0,0
2014-09-16 19:30	103	43	94	0,0	20,33	10,82	0,0	1025,52	9,41	10,82	20,43	14,04	0,0	0,00	0,0
2014-09-16 20:00	99	43	97	0,0	20,33	10,12	0,0	1025,52	9,20	10,12	20,43	13,59	0,0	0,00	0,0
2014-09-16 20:30	91	43	99	0,0	20,23	9,32	0,0	1025,52	8,72	9,32	20,33	12,96	0,0	0,00	0,0
2014-09-16 21:00	86	43	100	0,0	20,23	9,12	0,0	1025,52	8,67	9,12	20,33	12,85	0,0	0,00	0,0
2014-09-16 21:30	81	43	100	0,0	20,23	8,12	0,0	1025,52	7,67	8,12	20,33	11,85	0,0	0,00	0,0
2014-09-16 22:00	79	43	100	0,0	20,23	7,92	0,0	1025,52	7,47	7,92	20,33	11,65	0,0	0,00	0,0
2014-09-16 22:30	31	43	100	0,0	20,13	7,92	0,0	1025,52	7,47	7,92	20,23	11,65	0,0	0,00	0,0
2014-09-16 23:00	356	43	100	0,0	20,13	7,52	0,0	1025,52	7,08	7,52	20,23	11,25	0,0	0,00	0,0
2014-09-16 23:30	351	43	100	0,0	20,13	7,22	0,0	1025,52	6,78	7,22	20,23	10,95	0,0	0,00	0,0
2014-09-17 00:00	351	43	100	0,0	20,13	7,12	0,0	1025,52	6,68	7,12	20,23	10,85	0,0	0,00	0,0
2014-09-17 00:30	351	43	100	0,0	20,13	6,82	0,0	1025,52	6,38	6,82	20,23	10,55	0,0	0,00	0,0
2014-09-17 01:00	5	43	100	0,0	20,03	6,62	0,0	1025,52	6,18	6,62	20,13	10,35	0,0	0,00	0,0
2014-09-17 01:30	5	43	100	0,0	20,03	6,42	0,0	1025,52	5,98	6,42	20,13	10,15	0,0	0,00	0,0
2014-09-17 02:00	5	43	100	0,0	20,03	6,42	0,0	1025,52	5,98	6,42	20,13	10,15	0,0	0,00	0,0
2014-09-17 02:30	5	43	100	0,0	20,03	5,92	0,0	1025,52	5,48	5,92	20,13	9,65	0,0	0,00	0,0
2014-09-17 03:00	5	43	100	0,0	20,03	5,52	0,0	1025,52	5,08	5,52	20,13	9,25	0,0	0,00	0,0
2014-09-17 03:30	5	43	100	0,0	20,03	4,92	0,0	1024,52	4,48	4,92	20,13	8,65	0,0	0,00	0,0
2014-09-17 04:00	5	43	100	0,0	19,93	4,62	0,0	1024,52	4,18	4,62	20,03	8,35	0,0	0,00	0,0
2014-09-17 04:30	5	43	100	0,0	19,93	4,02	0,0	1024,52	3,59	4,02	20,03	7,75	0,0	0,00	0,0
2014-09-17 05:00	5	43	100	0,0	19,83	3,92	0,0	1024,52	3,49	3,92	19,93	7,65	0,0	0,00	0,0
2014-09-17 05:30	5	43	100	0,0	19,83	4,22	0,0	1024,52	3,78	4,22	19,93	7,95	0,0	0,00	0,0
2014-09-17 06:00	5	43	100	0,0	19,83	4,52	0,0	1024,52	4,08	4,52	19,93	8,25	0,0	0,00	0,0
2014-09-17 06:30	5	43	100	0,0	19,83	4,82	0,0	1024,52	4,38	4,82	19,93	8,55	0,0	0,00	0,0

Datum	Vindrikt °	Fukt inne Rh%	Fukt ute Rh%	Vindhast m/s	Temp in °C	Temp ute °C	Nb. Mån mm	Tryck Mbar	Daggp °C	Kyleffekt °C	Vix inne °C	Vix ute °C	Vindby m/s	Korr lufttryck	Nederb./dygn mm
2014-09-17 07:00	5	43	100	0,0	19,93	4,62	0,0	1024,52	4,18	4,62	20,03	8,35	0,0	0,00	0,0
2014-09-17 07:30	5	43	100	0,0	20,13	4,22	0,0	1024,52	3,78	4,22	20,23	7,95	0,0	0,00	0,0
2014-09-17 08:00	5	43	100	0,0	20,23	4,72	0,0	1024,52	4,28	4,72	20,33	8,45	0,0	0,00	0,0
2014-09-17 08:30	5	43	100	0,0	20,23	5,22	0,0	1024,52	4,78	5,22	20,33	8,95	0,0	0,00	0,0
2014-09-17 09:00	5	43	100	0,0	20,23	5,42	0,0	1024,52	4,98	5,42	20,33	9,15	0,0	0,00	0,0
2014-09-17 09:30	6	42	100	0,0	20,23	5,72	0,0	1024,52	5,28	5,72	20,28	9,45	0,0	0,00	0,0
2014-09-17 10:00	129	42	100	0,0	20,23	6,22	0,0	1024,52	5,78	6,22	20,28	9,95	1,2	0,00	0,0
2014-09-17 10:30	130	42	100	0,0	20,23	6,62	0,0	1024,52	6,18	6,62	20,28	10,35	0,0	0,00	0,0
2014-09-17 11:00	136	42	100	0,0	20,23	7,32	0,0	1024,52	6,88	7,32	20,28	11,05	0,0	0,00	0,0
2014-09-17 11:30	143	42	100	1,4	20,23	7,82	0,0	1024,52	7,38	7,82	20,28	11,55	1,4	0,00	0,0
2014-09-17 12:00	145	42	100	0,0	20,23	8,42	0,0	1024,52	7,97	8,42	20,28	12,15	1,4	0,00	0,0
2014-09-17 12:30	160	42	100	0,0	20,23	8,82	0,0	1024,52	8,37	8,82	20,28	12,55	1,4	0,00	0,0
2014-09-17 13:00	152	42	100	0,0	20,23	9,32	0,0	1024,52	8,87	9,32	20,28	13,05	1,2	0,00	0,0
2014-09-17 13:30	118	42	100	0,0	20,23	9,52	0,0	1024,52	9,07	9,52	20,28	13,25	1,2	0,00	0,0
2014-09-17 14:00	121	42	100	0,0	20,23	10,22	0,0	1023,52	9,77	10,22	20,28	13,95	1,8	0,00	0,0
2014-09-17 14:30	127	42	100	0,0	20,23	10,72	0,0	1023,52	10,27	10,72	20,28	14,45	0,0	0,00	0,0
2014-09-17 15:00	126	42	99	0,0	20,23	11,32	0,0	1023,52	10,71	11,32	20,28	14,97	0,0	0,00	0,0
2014-09-17 15:30	138	42	97	0,0	20,23	12,22	0,0	1023,52	11,29	12,22	20,28	15,70	0,0	0,00	0,0
2014-09-17 16:00	136	42	94	0,0	20,23	12,62	0,0	1023,52	11,20	12,62	20,28	15,84	0,0	0,00	0,0
2014-09-17 16:30	136	42	91	0,0	20,23	13,12	0,0	1023,52	11,18	13,12	20,28	16,10	0,0	0,00	0,0
2014-09-17 17:00	138	42	88	0,0	20,13	13,63	0,0	1022,52	11,15	13,63	20,18	16,36	0,0	0,00	0,0
2014-09-17 17:30	137	43	87	0,0	20,13	13,93	0,0	1022,52	11,27	13,93	20,23	16,58	0,0	0,00	0,0
2014-09-17 18:00	137	43	86	0,0	20,13	13,83	0,0	1022,52	10,99	13,83	20,23	16,40	0,0	0,00	0,0
2014-09-17 18:30	136	43	86	0,0	20,23	13,02	0,0	1022,52	10,21	13,02	20,33	15,60	0,0	0,00	0,0
2014-09-17 19:00	137	43	91	0,0	20,13	11,92	0,0	1022,52	10,00	11,92	20,33	14,90	0,0	0,00	0,0
2014-09-17 19:30	139	43	95	0,0	20,13	10,62	0,0	1022,52	9,38	10,62	20,23	13,92	0,0	0,00	0,0
2014-09-17 20:00	140	43	98	0,0	20,13	10,32	0,0	1022,52	9,56	10,32	20,23	13,88	0,0	0,00	0,0
2014-09-17 20:30	138	43	98	0,0	20,13	10,32	0,0	1022,52	9,56	10,32	20,23	13,88	0,0	0,00	0,0
2014-09-17 21:00	127	43	97	0,0	20,13	10,12	0,0	1022,52	9,20	10,12	20,23	13,59	0,0	0,00	0,0
2014-09-17 21:30	127	43	98	0,0	20,03	9,82	0,0	1022,52	9,06	9,82	20,13	13,38	0,0	0,00	0,0
2014-09-17 22:00	105	43	99	0,0	20,03	9,82	0,0	1022,52	9,22	9,82	20,13	13,47	0,0	0,00	0,0
2014-09-17 22:30	107	43	99	0,0	20,03	9,62	0,0	1022,52	9,02	9,62	20,13	13,26	0,0	0,00	0,0
2014-09-17 23:00	105	43	99	0,0	20,03	9,22	0,0	1022,52	8,62	9,22	20,13	12,86	0,0	0,00	0,0
2014-09-17 23:30	104	43	99	0,0	20,03	8,32	0,0	1022,52	7,72	8,32	20,13	11,96	0,0	0,00	0,0
2014-09-18 00:00	107	43	99	0,0	19,93	7,92	0,0	1022,52	7,32	7,92	20,03	11,56	0,0	0,00	0,0
2014-09-18 00:30	105	43	99	0,0	19,93	7,32	0,0	1022,52	6,73	7,32	20,03	10,96	0,0	0,00	0,0
2014-09-18 01:00	106	43	100	0,0	19,93	6,42	0,0	1022,52	5,98	6,42	20,03	10,15	0,0	0,00	0,0
2014-09-18 01:30	106	42	100	0,0	19,93	6,02	0,0	1022,52	5,58	6,02	19,98	9,75	0,0	0,00	0,0
2014-09-18 02:00	106	42	100	0,0	19,93	5,92	0,0	1021,52	5,48	5,92	19,98	9,65	0,0	0,00	0,0
2014-09-18 02:30	88	42	100	0,0	19,93	5,32	0,0	1021,52	4,88	5,32	19,98	9,05	0,0	0,00	0,0
2014-09-18 03:00	88	43	100	0,0	19,83	5,02	0,0	1021,52	4,58	5,02	19,93	8,75	0,0	0,00	0,0
2014-09-18 03:30	89	43	100	0,0	19,83	4,62	0,0	1021,52	4,18	4,62	19,93	8,35	0,0	0,00	0,0
2014-09-18 04:00	86	43	100	0,0	19,83	4,22	0,0	1021,52	3,78	4,22	19,93	7,95	0,0	0,00	0,0
2014-09-18 04:30	88	42	100	0,0	19,83	3,92	0,0	1021,52	3,49	3,92	19,88	7,65	0,0	0,00	0,0
2014-09-18 05:00	87	42	100	0,0	19,73	4,02	0,0	1021,52	3,59	4,02	19,78	7,75	0,0	0,00	0,0
2014-09-18 05:30	86	42	100	0,0	19,73	3,52	0,0	1021,52	3,09	3,52	19,78	7,25	0,0	0,00	0,0

Datum	Vindrikt °	Fukt inne Rh%	Fukt ute Rh%	Vindhast m/s	Temp in °C	Temp ute °C	Nb. Mån mm	Tryck Mbar	Daggp °C	Kyleffekt °C	Vix inne °C	Vix ute °C	Vindby m/s	Korr lufttryck	Nederb./dygn mm
2014-09-18 06:00	86	42	100	0,0	19,73	3,42	0,0	1021,52	2,99	3,42	19,78	7,15	0,0	0,00	0,0
2014-09-18 06:30	88	42	100	0,0	19,73	3,52	0,0	1021,52	3,09	3,52	19,78	7,25	0,0	0,00	0,0
2014-09-18 07:00	87	42	100	0,0	19,93	3,82	0,0	1021,52	3,39	3,82	19,98	7,55	0,0	0,00	0,0
2014-09-18 07:30	64	42	100	0,0	20,13	3,92	0,0	1021,52	3,49	3,92	20,18	7,65	0,0	0,00	0,0
2014-09-18 08:00	61	42	100	0,0	20,23	4,52	0,0	1021,52	4,08	4,52	20,28	8,25	0,0	0,00	0,0
2014-09-18 08:30	62	42	100	0,0	20,23	5,02	0,0	1021,52	4,58	5,02	20,28	8,75	0,0	0,00	0,0
2014-09-18 09:00	58	42	100	0,0	20,23	5,42	0,0	1021,52	4,98	5,42	20,28	9,15	0,0	0,00	0,0
2014-09-18 09:30	55	42	100	0,0	20,23	5,92	0,0	1021,52	5,48	5,92	20,28	9,65	0,0	0,00	0,0
2014-09-18 10:00	84	42	100	0,0	20,23	6,42	0,0	1021,52	5,98	6,42	20,28	10,15	0,0	0,00	0,0
2014-09-18 10:30	83	42	100	0,0	20,23	7,02	0,0	1021,52	6,58	7,02	20,28	10,75	0,0	0,00	0,0
2014-09-18 11:00	82	42	100	0,0	20,23	7,12	0,0	1021,52	6,68	7,12	20,28	10,85	0,0	0,00	0,0
2014-09-18 11:30	84	42	100	0,0	20,23	7,82	0,0	1021,52	7,38	7,82	20,28	11,55	0,0	0,00	0,0
2014-09-18 12:00	131	42	100	0,0	20,33	8,02	0,0	1021,52	7,57	8,02	20,38	11,75	1,8	0,00	0,0
2014-09-18 12:30	117	42	100	0,0	20,33	8,42	0,0	1021,52	7,97	8,42	20,38	12,15	0,0	0,00	0,0
2014-09-18 13:00	129	42	100	0,0	20,33	8,82	0,0	1020,52	8,37	8,82	20,38	12,55	1,8	0,00	0,0
2014-09-18 13:30	136	42	100	0,0	20,33	9,22	0,0	1020,52	8,77	9,22	20,38	12,95	1,4	0,00	0,0
2014-09-18 14:00	143	42	100	0,0	20,23	9,32	0,0	1020,52	8,87	9,32	20,28	13,05	1,4	0,00	0,0
2014-09-18 14:30	103	42	100	0,0	20,23	9,42	0,0	1020,52	8,97	9,42	20,28	13,15	1,4	0,00	0,0
2014-09-18 15:00	118	42	100	0,0	20,23	9,92	0,0	1020,52	9,47	9,92	20,28	13,65	0,0	0,00	0,0
2014-09-18 15:30	151	42	100	0,0	20,23	10,72	0,0	1020,52	10,27	10,72	20,28	14,45	1,4	0,00	0,0
2014-09-18 16:00	147	42	97	0,0	20,23	11,42	0,0	1019,52	10,49	11,42	20,28	14,89	0,0	0,00	0,0
2014-09-18 16:30	144	42	93	0,0	20,23	11,92	0,0	1019,52	10,34	11,92	20,28	15,06	0,0	0,00	0,0
2014-09-18 17:00	144	42	89	0,0	20,13	12,12	0,0	1019,52	9,85	12,12	20,18	14,94	0,0	0,00	0,0
2014-09-18 17:30	145	42	88	0,0	20,13	12,52	0,0	1019,52	10,07	12,52	20,18	15,26	0,0	0,00	0,0
2014-09-18 18:00	145	42	87	0,0	20,13	12,42	0,0	1019,52	9,80	12,42	20,18	15,08	0,0	0,00	0,0
2014-09-18 18:30	143	42	87	0,0	20,23	12,22	0,0	1019,52	9,60	12,22	20,28	14,88	0,0	0,00	0,0
2014-09-18 19:00	141	42	87	0,0	20,23	11,12	0,0	1019,52	8,52	11,12	20,28	13,78	0,0	0,00	0,0
2014-09-18 19:30	144	42	91	0,0	20,13	9,32	0,0	1019,52	7,44	9,32	20,18	12,29	1,6	0,00	0,0
2014-09-18 20:00	141	42	94	0,0	20,03	8,72	0,0	1019,52	7,34	8,72	20,08	11,94	0,0	0,00	0,0
2014-09-18 20:30	143	42	95	0,0	20,03	8,12	0,0	1019,52	6,90	8,12	20,08	11,42	0,0	0,00	0,0
2014-09-18 21:00	144	42	96	0,0	19,93	8,02	0,0	1019,52	6,96	8,02	19,98	11,41	0,0	0,00	0,0
2014-09-18 21:30	140	42	97	0,0	19,93	7,72	0,0	1019,52	6,82	7,72	19,98	11,19	2,2	0,00	0,0
2014-09-18 22:00	145	42	99	0,0	19,93	7,32	0,0	1018,52	6,73	7,32	19,98	10,96	0,0	0,00	0,0
2014-09-18 22:30	142	42	99	0,0	19,93	6,82	0,0	1018,52	6,23	6,82	19,98	10,46	0,0	0,00	0,0
2014-09-18 23:00	143	42	100	0,0	19,93	6,12	0,0	1018,52	5,68	6,12	19,98	9,85	0,0	0,00	0,0
2014-09-18 23:30	143	42	100	0,0	19,83	5,82	0,0	1018,52	5,38	5,82	19,88	9,55	0,0	0,00	0,0
2014-09-19 00:00	141	42	100	0,0	19,83	4,72	0,0	1018,52	4,28	4,72	19,88	8,45	0,0	0,00	0,0
2014-09-19 00:30	141	42	100	0,0	19,83	4,32	0,0	1018,52	3,88	4,32	19,88	8,05	0,0	0,00	0,0
2014-09-19 01:00	140	42	100	0,0	19,73	3,62	0,0	1018,52	3,19	3,62	19,78	7,35	0,0	0,00	0,0
2014-09-19 01:30	140	42	100	0,0	19,73	3,92	0,0	1018,52	3,49	3,92	19,78	7,65	0,0	0,00	0,0
2014-09-19 02:00	140	42	100	0,0	19,73	4,62	0,0	1018,52	4,18	4,62	19,78	8,35	0,0	0,00	0,0
2014-09-19 02:30	141	42	100	0,0	19,73	5,02	0,0	1018,52	4,58	5,02	19,78	8,75	0,0	0,00	0,0
2014-09-19 03:00	139	42	100	0,0	19,73	4,92	0,0	1018,52	4,48	4,92	19,78	8,65	0,0	0,00	0,0
2014-09-19 03:30	142	42	100	0,0	19,73	5,02	0,0	1018,52	4,58	5,02	19,78	8,75	0,0	0,00	0,0
2014-09-19 04:00	143	42	100	0,0	19,63	4,72	0,0	1018,52	4,28	4,72	19,68	8,45	0,0	0,00	0,0
2014-09-19 04:30	141	42	100	0,0	19,63	4,22	0,0	1017,52	3,78	4,22	19,68	7,95	0,0	0,00	0,0

Datum	Vindrikt °	Fukt inne Rh%	Fukt ute Rh%	Vindhast m/s	Temp in °C	Temp ute °C	Nb. Mån mm	Tryck Mbar	Daggp °C	Kyleffekt °C	Vix inne °C	Vix ute °C	Vindby m/s	Korr lufttryck	Nederb./dygn mm
2014-09-19 05:00	145	42	100	0,0	19,63	4,02	0,0	1017,52	3,59	4,02	19,68	7,75	0,0	0,00	0,0
2014-09-19 05:30	145	42	100	0,0	19,63	4,22	0,0	1017,52	3,78	4,22	19,68	7,95	0,0	0,00	0,0
2014-09-19 06:00	146	42	100	0,0	19,63	4,32	0,0	1017,52	3,88	4,32	19,68	8,05	0,0	0,00	0,0
2014-09-19 06:30	138	42	100	0,0	19,63	4,42	0,0	1017,52	3,98	4,42	19,68	8,15	0,0	0,00	0,0
2014-09-19 07:00	141	42	100	0,0	19,93	4,42	0,0	1017,52	3,98	4,42	19,98	8,15	0,0	0,00	0,0
2014-09-19 07:30	140	42	100	0,0	20,13	4,22	0,0	1017,52	3,78	4,22	20,18	7,95	0,0	0,00	0,0
2014-09-19 08:00	140	42	100	0,0	20,23	4,12	0,0	1017,52	3,68	4,12	20,28	7,85	0,0	0,00	0,0
2014-09-19 08:30	138	41	100	0,0	20,23	4,62	0,0	1017,52	4,18	4,62	20,24	8,35	0,0	0,00	0,0
2014-09-19 09:00	139	41	100	0,0	20,13	5,12	0,0	1017,52	4,68	5,12	20,14	8,85	0,0	0,00	0,0
2014-09-19 09:30	144	41	100	0,0	20,13	6,02	0,0	1017,52	5,58	6,02	20,14	9,75	0,0	0,00	0,0
2014-09-19 10:00	140	41	100	0,0	20,23	6,62	0,0	1017,52	6,18	6,62	20,24	10,35	0,0	0,00	0,0
2014-09-19 10:30	147	41	100	0,0	20,23	7,32	0,0	1017,52	6,88	7,32	20,24	11,05	0,0	0,00	0,0
2014-09-19 11:00	143	42	100	0,0	20,33	7,72	0,0	1017,52	7,28	7,72	20,38	11,45	0,0	0,00	0,0
2014-09-19 11:30	169	42	100	0,0	20,53	8,32	0,0	1017,52	7,87	8,32	20,58	12,05	0,0	0,00	0,0
2014-09-19 12:00	169	42	100	0,0	20,73	8,82	0,0	1017,52	8,37	8,82	20,78	12,55	0,0	0,00	0,0
2014-09-19 12:30	281	42	100	0,0	20,73	8,82	0,0	1017,52	8,37	8,82	20,78	12,55	0,0	0,00	0,0
2014-09-19 13:00	327	42	100	0,0	20,63	9,52	0,0	1017,52	9,07	9,52	20,68	13,25	0,0	0,00	0,0
2014-09-19 13:30	327	42	100	0,0	20,53	10,72	0,0	1017,52	10,27	10,72	20,58	14,45	0,0	0,00	0,0
2014-09-19 14:00	305	42	99	0,0	20,53	11,62	0,0	1016,51	11,01	11,62	20,58	15,27	0,0	0,00	0,0
2014-09-19 14:30	307	42	93	0,0	20,43	12,22	0,0	1016,51	10,63	12,22	20,48	15,36	1,2	0,00	0,0
2014-09-19 15:00	130	42	89	0,0	20,43	13,02	0,0	1016,51	10,74	13,02	20,48	15,84	1,2	0,00	0,0
2014-09-19 15:30	162	42	85	0,0	20,33	13,63	0,0	1016,51	10,61	13,63	20,38	16,13	2,0	0,00	0,0
2014-09-19 16:00	149	42	83	0,0	20,33	13,53	0,0	1016,51	10,14	13,53	20,38	15,88	1,4	0,00	0,0
2014-09-19 16:30	128	42	84	0,0	20,33	13,73	0,0	1016,51	10,53	13,73	20,38	16,15	1,4	0,00	0,0
2014-09-19 17:00	162	42	84	0,0	20,33	13,93	0,0	1016,51	10,72	13,93	20,38	16,35	1,6	0,00	0,0
2014-09-19 17:30	140	42	84	0,0	20,33	13,83	0,0	1016,51	10,62	13,83	20,38	16,25	0,0	0,00	0,0
2014-09-19 18:00	138	42	85	0,0	20,33	13,53	0,0	1016,51	10,51	13,53	20,38	16,03	0,0	0,00	0,0
2014-09-19 18:30	137	42	85	0,0	20,23	12,92	0,0	1016,51	9,93	12,92	20,28	15,43	0,0	0,00	0,0
2014-09-19 19:00	138	42	87	0,0	20,23	12,02	0,0	1016,51	9,41	12,02	20,28	14,68	0,0	0,00	0,0
2014-09-19 19:30	141	42	88	0,0	20,13	11,02	0,0	1016,51	8,60	11,02	20,18	13,76	0,0	0,00	0,0
2014-09-19 20:00	137	43	91	0,0	20,13	10,52	0,0	1016,51	8,62	10,52	20,23	13,50	0,0	0,00	0,0
2014-09-19 20:30	139	42	93	0,0	20,13	9,72	0,0	1016,51	8,16	9,72	20,18	12,86	0,0	0,00	0,0
2014-09-19 21:00	141	43	96	0,0	20,13	8,92	0,0	1015,51	7,85	8,92	20,23	12,31	0,0	0,00	0,0
2014-09-19 21:30	139	42	96	0,0	20,03	7,92	0,0	1016,51	6,86	7,92	20,08	11,31	0,0	0,00	0,0
2014-09-19 22:00	137	42	98	0,0	20,03	7,42	0,0	1016,51	6,67	7,42	20,08	10,98	0,0	0,00	0,0
2014-09-19 22:30	139	42	98	0,0	20,03	6,82	0,0	1015,51	6,08	6,82	20,08	10,38	0,0	0,00	0,0
2014-09-19 23:00	142	42	99	0,0	20,03	6,62	0,0	1015,51	6,03	6,62	20,08	10,26	0,0	0,00	0,0
2014-09-19 23:30	137	42	100	0,0	20,03	6,32	0,0	1015,51	5,88	6,32	20,08	10,05	0,0	0,00	0,0
2014-09-20 00:00	140	42	99	0,0	20,03	6,12	0,0	1015,51	5,53	6,12	20,08	9,76	0,0	0,00	0,0
2014-09-20 00:30	137	42	100	0,0	19,93	5,82	0,0	1015,51	5,38	5,82	19,98	9,55	0,0	0,00	0,0
2014-09-20 01:00	140	42	100	0,0	19,93	5,42	0,0	1015,51	4,98	5,42	19,98	9,15	0,0	0,00	0,0
2014-09-20 01:30	139	42	100	0,0	19,93	5,32	0,0	1015,51	4,88	5,32	19,98	9,05	0,0	0,00	0,0
2014-09-20 02:00	137	42	100	0,0	19,83	5,12	0,0	1015,51	4,68	5,12	19,88	8,85	0,0	0,00	0,0
2014-09-20 02:30	140	42	100	0,0	19,83	5,02	0,0	1015,51	4,58	5,02	19,88	8,75	0,0	0,00	0,0
2014-09-20 03:00	141	42	100	0,0	19,83	4,72	0,0	1014,51	4,28	4,72	19,88	8,45	0,0	0,00	0,0
2014-09-20 03:30	141	42	100	0,0	19,83	5,72	0,0	1014,51	5,28	5,72	19,88	9,45	0,0	0,00	0,0

Datum	Vindrikt °	Fukt inne Rh%	Fukt ute Rh%	Vindhast m/s	Temp in °C	Temp ute °C	Nb. Mån mm	Tryck Mbar	Dagpp °C	Kyleffekt °C	Vix inne °C	Vix ute °C	Vindby m/s	Korr lufttryck	Nederb./dygn mm
2014-09-21 03:00	297	42	94	0,0	19,73	8,62	0,0	1008,51	7,24	8,62	19,78	11,84	0,0	0,00	0,0
2014-09-21 03:30	320	42	95	0,0	19,73	8,72	0,0	1008,51	7,50	8,72	19,78	12,02	2,4	0,00	0,0
2014-09-21 04:00	205	42	96	0,0	19,73	8,72	0,0	1008,51	7,65	8,72	19,78	12,11	0,0	0,00	0,0
2014-09-21 04:30	313	42	96	0,0	19,73	8,62	0,0	1007,51	7,55	8,62	19,78	12,01	0,0	0,00	0,0
2014-09-21 05:00	313	42	96	0,0	19,63	8,32	0,0	1007,51	7,26	8,32	19,68	11,71	0,0	0,00	0,0
2014-09-21 05:30	311	42	96	0,0	19,63	8,22	0,0	1007,51	7,16	8,22	19,68	11,61	0,0	0,00	0,0
2014-09-21 06:00	286	42	96	0,0	19,63	7,92	0,0	1007,51	6,86	7,92	19,68	11,31	0,0	0,00	0,0
2014-09-21 06:30	303	42	97	0,0	19,63	7,72	0,0	1007,51	6,82	7,72	19,68	11,19	0,0	0,00	0,0
2014-09-21 07:00	340	42	97	0,0	19,73	8,12	0,0	1007,51	7,21	8,12	19,78	11,59	2,8	0,00	0,0
2014-09-21 07:30	304	42	97	1,2	19,83	8,12	0,0	1007,51	7,21	8,12	19,88	11,59	1,2	0,00	0,0
2014-09-21 08:00	342	42	97	0,0	19,93	8,42	0,0	1006,51	7,51	8,42	19,98	11,89	0,0	0,00	0,0
2014-09-21 08:30	54	42	97	0,0	19,93	8,42	0,0	1006,51	7,51	8,42	19,98	11,89	0,0	0,00	0,0
2014-09-21 09:00	19	42	97	0,0	19,93	8,52	0,0	1006,51	7,61	8,52	19,98	11,99	0,0	0,00	0,0
2014-09-21 09:30	13	42	97	0,0	20,03	8,52	0,0	1006,51	7,61	8,52	20,08	11,99	0,0	0,00	0,0
2014-09-21 10:00	308	41	88	0,0	20,03	9,42	0,0	1006,51	7,03	9,42	20,04	12,16	2,8	0,00	0,0
2014-09-21 10:30	324	41	87	0,0	20,03	10,22	0,0	1006,51	7,64	10,22	20,04	12,88	1,8	0,00	0,0
2014-09-21 11:00	306	41	80	1,2	20,03	10,62	0,0	1006,51	6,76	10,62	20,04	12,75	1,8	0,00	0,0
2014-09-21 11:30	300	41	82	0,0	20,03	10,52	0,0	1006,51	7,04	10,52	20,04	12,80	1,8	0,00	0,0
2014-09-21 12:00	287	41	80	0,0	19,93	11,22	0,0	1006,51	7,34	11,22	19,94	13,35	2,8	0,00	0,0
2014-09-21 12:30	307	41	79	0,0	19,93	11,22	0,0	1006,51	7,15	11,22	19,94	13,28	3,3	0,00	0,0
2014-09-21 13:00	316	41	85	0,0	19,93	10,92	0,0	1006,51	7,97	10,92	19,94	13,43	2,4	0,00	0,0
2014-09-21 13:30	322	41	90	1,4	19,93	9,62	0,0	1006,51	7,57	9,62	19,94	12,51	3,7	0,00	0,0
2014-09-21 14:00	340	41	89	3,5	19,83	8,62	0,0	1007,51	6,41	5,47	19,84	11,43	5,4	0,00	0,0
2014-09-21 14:30	311	41	86	1,2	19,83	8,42	1,2	1007,51	5,70	8,42	19,84	11,00	3,7	1,20	1,2
2014-09-21 15:00	318	41	76	2,0	19,73	8,42	1,2	1007,51	3,86	8,42	19,74	10,27	4,1	1,20	1,2
2014-09-21 15:30	307	41	72	0,0	19,73	8,02	1,2	1008,51	2,68	8,02	19,74	9,60	6,4	0,00	1,2
2014-09-21 16:00	333	40	70	3,3	19,73	8,02	1,2	1008,51	2,27	4,80	19,69	9,46	4,1	0,00	1,2
2014-09-21 16:30	310	40	69	4,1	19,73	8,02	1,2	1008,51	2,06	2,94	19,69	9,40	4,9	0,00	1,2
2014-09-21 17:00	328	40	69	0,0	19,73	8,02	1,2	1008,51	2,06	8,02	19,69	9,40	6,8	0,00	1,2
2014-09-21 17:30	351	40	69	2,4	19,73	7,62	1,2	1008,51	1,68	6,23	19,69	9,00	6,6	0,00	1,2
2014-09-21 18:00	351	40	71	2,4	19,83	7,42	1,2	1008,51	1,90	6,02	19,79	8,93	5,2	0,00	1,2
2014-09-21 18:30	315	40	71	2,4	19,83	7,12	1,2	1008,51	1,61	5,70	19,79	8,63	6,4	0,00	1,2
2014-09-21 19:00	334	40	73	2,4	19,83	6,72	1,2	1009,51	1,64	5,28	19,79	8,36	7,7	0,00	1,2
2014-09-21 19:30	193	40	75	1,8	19,73	6,32	1,2	1009,51	1,64	6,32	19,69	8,10	6,0	0,00	1,2
2014-09-21 20:00	356	40	75	2,2	19,73	6,12	1,2	1010,51	1,45	6,12	19,69	7,90	6,2	0,00	1,2
2014-09-21 20:30	332	40	79	2,2	19,73	5,82	1,2	1010,51	1,92	5,82	19,69	7,88	6,2	0,00	1,2
2014-09-21 21:00	351	40	88	1,2	19,73	5,32	1,2	1010,51	3,00	5,32	19,69	8,05	3,9	0,00	1,2
2014-09-21 21:30	332	40	89	4,1	19,73	5,42	1,2	1011,51	3,27	-0,19	19,69	8,23	5,2	0,00	1,2
2014-09-21 22:00	340	40	86	1,2	19,73	5,42	1,2	1011,51	2,76	5,42	19,69	8,00	4,7	0,00	1,2
2014-09-21 22:30	331	40	81	2,0	19,73	5,52	1,2	1012,51	1,99	5,52	19,69	7,72	4,9	0,00	1,2
2014-09-21 23:00	327	40	81	0,0	19,63	5,22	1,2	1012,51	1,70	5,22	19,59	7,42	5,0	0,00	1,2
2014-09-21 23:30	336	41	80	1,6	19,63	4,92	1,2	1013,51	1,23	4,92	19,64	7,05	5,0	0,00	1,2
2014-09-22 00:00	332	41	81	1,8	19,73	4,72	1,2	1013,51	1,21	4,72	19,74	6,92	4,3	0,00	0,0
2014-09-22 00:30	34	41	81	0,0	19,73	4,42	1,2	1014,51	0,92	4,42	19,74	6,62	4,3	0,00	0,0
2014-09-22 01:00	319	41	80	0,0	19,63	4,12	1,2	1014,51	0,45	4,12	19,64	6,25	3,7	0,00	0,0
2014-09-22 01:30	332	41	78	0,0	19,63	3,62	1,2	1014,51	-0,40	3,62	19,64	5,60	3,9	0,00	0,0

Datum	Vindrikt	Fukt inne	Fukt ute	Vindhast	Temp in	Temp ute	Nb. Mån	Tryck	Dagpp	Kyleffekt	Vix inne	Vix ute	Vindby	Korr lufttryck	Nederb./dygn
	°	Rh%	Rh%	m/s	°C	°C	mm	Mbar	°C	°C	°C	°C	m/s		mm
2014-09-26 21:00	289	37	81	0,0	19,43	5,32	18,6	992,50	1,80	5,32	19,26	7,52	3,5	0,00	7,8
2014-09-26 21:30	293	36	81	0,0	19,43	4,82	18,6	992,50	1,31	4,82	19,22	7,02	2,6	0,00	7,8
2014-09-26 22:00	106	36	84	0,0	19,33	4,12	18,6	992,50	1,15	4,12	19,12	6,54	1,6	0,00	7,8
2014-09-26 22:30	183	36	85	0,0	19,33	4,12	18,6	992,50	1,32	4,12	19,12	6,62	2,6	0,00	7,8
2014-09-26 23:00	311	36	87	0,0	19,23	4,32	18,6	992,50	1,85	4,32	19,02	6,97	2,2	0,00	7,8
2014-09-26 23:30	282	36	80	1,2	19,13	5,32	18,6	992,50	1,61	5,32	18,92	7,45	4,9	0,00	7,8
2014-09-27 00:00	273	36	82	0,0	19,03	5,32	18,6	992,50	1,97	5,32	18,82	7,60	4,1	0,00	0,0
2014-09-27 00:30	256	36	83	3,0	18,93	5,22	18,6	992,50	2,05	2,66	18,72	7,57	4,5	0,00	0,0
2014-09-27 01:00	327	36	85	1,6	18,83	5,12	18,6	991,50	2,30	5,12	18,62	7,62	6,0	0,00	0,0
2014-09-27 01:30	311	36	86	2,2	18,73	5,22	18,6	991,50	2,57	5,22	18,52	7,80	5,6	0,00	0,0
2014-09-27 02:00	295	36	86	0,0	18,63	5,42	18,6	992,50	2,76	5,42	18,42	8,00	7,3	0,00	0,0
2014-09-27 02:30	320	36	80	4,3	18,53	5,32	18,6	992,50	1,61	-0,31	18,32	7,45	6,9	0,00	0,0
2014-09-27 03:00	278	36	78	3,3	18,43	5,42	18,6	992,50	1,34	1,86	18,22	7,41	7,7	0,00	0,0
2014-09-27 03:30	289	36	83	4,5	18,33	5,12	18,6	992,50	1,95	-1,54	18,12	7,47	8,1	0,00	0,0
2014-09-27 04:00	277	36	86	2,4	18,23	4,72	18,6	992,50	2,08	3,17	18,02	7,30	6,0	0,00	0,0
2014-09-27 04:30	256	36	91	1,6	18,23	4,62	18,6	992,50	2,80	4,62	18,02	7,59	5,4	0,00	0,0
2014-09-27 05:00	281	36	96	4,1	18,13	4,32	19,8	993,50	3,29	-1,52	17,92	7,70	5,2	1,20	1,2
2014-09-27 05:30	295	36	99	1,2	18,23	4,22	19,8	993,50	3,64	4,22	18,02	7,86	4,3	1,20	1,2
2014-09-27 06:00	292	36	99	0,0	18,23	4,02	20,4	993,50	3,44	4,02	18,02	7,66	4,1	0,60	1,8
2014-09-27 06:30	276	36	100	0,0	18,23	3,72	20,4	993,50	3,29	3,72	18,02	7,45	4,7	0,60	1,8
2014-09-27 07:00	272	36	100	1,4	18,53	3,82	20,4	993,50	3,39	3,82	18,32	7,55	3,5	0,00	1,8
2014-09-27 07:30	268	36	99	0,0	18,83	4,22	20,4	993,50	3,64	4,22	18,62	7,86	5,8	0,00	1,8
2014-09-27 08:00	147	36	99	0,0	18,93	4,32	20,4	994,50	3,74	4,32	18,72	7,96	3,5	0,00	1,8
2014-09-27 08:30	302	35	99	0,0	19,03	4,62	20,4	994,50	4,04	4,62	18,78	8,26	3,9	0,00	1,8
2014-09-27 09:00	241	35	98	1,2	19,03	5,42	20,4	994,50	4,68	5,42	18,78	8,98	5,2	0,00	1,8
2014-09-27 09:30	259	35	90	3,0	19,03	6,52	20,4	994,50	4,51	4,09	18,78	9,41	7,1	0,00	1,8
2014-09-27 10:00	324	35	87	6,8	18,93	6,92	20,4	995,50	4,41	-1,96	18,68	9,58	8,1	0,00	1,8
2014-09-27 10:30	300	35	86	3,1	18,83	7,32	20,4	996,50	4,63	4,96	18,58	9,90	6,9	0,00	1,8
2014-09-27 11:00	328	35	82	4,3	18,83	7,72	20,4	997,50	4,31	2,58	18,58	10,00	10,0	0,00	1,8
2014-09-27 11:30	277	35	84	5,0	18,83	7,52	20,4	998,51	4,47	0,93	18,58	9,95	7,9	0,00	1,8
2014-09-27 12:00	305	35	79	1,6	18,83	7,82	20,4	998,51	3,86	7,82	18,58	9,88	6,8	0,00	1,8
2014-09-27 12:30	316	35	77	5,8	18,83	7,92	20,4	999,51	3,57	0,93	18,58	9,84	6,9	0,00	1,8
2014-09-27 13:00	285	35	75	6,2	18,73	8,42	20,4	999,51	3,67	1,08	18,48	10,20	10,9	0,00	1,8
2014-09-27 13:30	288	35	75	6,2	18,73	8,52	21,6	1000,51	3,76	1,21	18,48	10,30	9,6	1,20	3,0
2014-09-27 14:00	308	35	75	5,4	18,63	8,12	21,6	1000,51	3,38	1,19	18,37	9,90	9,0	1,20	3,0
2014-09-27 14:30	316	35	75	3,3	18,73	8,52	21,6	1001,51	3,76	5,36	18,48	10,30	8,3	0,00	3,0
2014-09-27 15:00	244	35	74	6,4	18,73	8,62	21,6	1001,51	3,66	0,85	18,48	10,33	9,6	0,00	3,0
2014-09-27 15:30	276	35	75	4,7	18,63	8,52	21,6	1002,51	3,76	2,68	18,37	10,30	8,5	0,00	3,0
2014-09-27 16:00	266	35	72	4,3	18,63	8,92	21,6	1002,51	3,54	4,02	18,37	10,50	6,4	0,00	3,0
2014-09-27 16:30	252	35	69	3,7	18,53	9,12	21,6	1003,51	3,11	5,15	18,27	10,50	7,3	0,00	3,0
2014-09-27 17:00	308	35	74	4,1	18,63	8,82	21,6	1003,51	3,85	3,90	18,37	10,53	6,8	0,00	3,0
2014-09-27 17:30	281	35	76	3,9	18,63	8,32	21,6	1003,51	3,77	4,22	18,37	10,17	6,9	0,00	3,0
2014-09-27 18:00	320	35	81	2,6	18,63	7,72	21,6	1003,51	4,13	6,34	18,37	9,92	5,6	0,00	3,0
2014-09-27 18:30	305	35	85	1,8	18,63	7,32	21,6	1003,51	4,45	7,32	18,37	9,82	4,7	0,00	3,0
2014-09-27 19:00	281	35	88	0,0	18,73	6,92	21,6	1004,51	4,57	6,92	18,48	9,65	3,3	0,00	3,0
2014-09-27 19:30	296	35	90	0,0	18,73	6,52	21,6	1004,51	4,51	6,52	18,48	9,41	2,6	0,00	3,0

Datum	Vindrikt	Fukt inne	Fukt ute	Vindhast	Temp in	Temp ute	Nb. Mån	Tryck	Daggp	Kyleffekt	Vix inne	Vix ute	Vindby	Korr lufttryck	Nederb./dygn
	°	Rh%	Rh%	m/s	°C	°C	mm	Mbar	°C	°C	°C	°C	m/s		mm
2014-09-28 19:00	290	37	76	3,0	19,33	7,62	28,2	1007,51	3,09	5,29	19,16	9,47	4,5	0,00	6,6
2014-09-28 19:30	298	36	78	1,4	19,33	7,02	28,2	1007,51	2,89	7,02	19,12	9,01	3,7	0,00	6,6
2014-09-28 20:00	293	36	81	0,0	19,23	6,42	28,2	1007,51	2,86	6,42	19,02	8,62	1,8	0,00	6,6
2014-09-28 20:30	292	36	82	0,0	19,23	6,52	28,2	1008,51	3,14	6,52	19,02	8,80	2,2	0,00	6,6
2014-09-28 21:00	293	36	83	0,0	19,23	5,92	28,2	1007,51	2,73	5,92	19,02	8,27	2,0	0,00	6,6
2014-09-28 21:30	292	36	86	0,0	19,23	5,42	28,2	1008,51	2,76	5,42	19,02	8,00	0,0	0,00	6,6
2014-09-28 22:00	299	36	87	0,0	19,13	5,22	29,4	1008,51	2,74	5,22	18,92	7,87	1,2	1,20	7,8
2014-09-28 22:30	257	36	87	0,0	19,13	5,12	29,4	1008,51	2,64	5,12	18,92	7,77	0,0	1,20	7,8
2014-09-28 23:00	325	36	81	1,2	19,03	5,62	29,4	1008,51	2,09	5,62	18,82	7,82	2,4	0,00	7,8
2014-09-28 23:30	289	36	81	0,0	19,03	5,62	29,4	1008,51	2,09	5,62	18,82	7,82	2,4	0,00	7,8
2014-09-29 00:00	305	36	82	0,0	19,03	5,02	29,4	1008,51	1,68	5,02	18,82	7,30	1,2	0,00	0,0
2014-09-29 00:30	160	36	84	1,8	19,03	4,42	29,4	1008,51	1,44	4,42	18,82	6,84	1,8	0,00	0,0
2014-09-29 01:00	268	36	87	0,0	19,03	4,32	29,4	1008,51	1,85	4,32	18,82	6,97	4,1	0,00	0,0
2014-09-29 01:30	291	36	84	0,0	18,93	4,82	29,4	1008,51	1,84	4,82	18,72	7,24	2,0	0,00	0,0
2014-09-29 02:00	282	36	80	0,0	18,93	5,72	29,4	1008,51	2,00	5,72	18,72	7,85	4,3	0,00	0,0
2014-09-29 02:30	300	36	83	0,0	18,83	5,12	29,4	1008,51	1,95	5,12	18,62	7,47	2,0	0,00	0,0
2014-09-29 03:00	287	36	80	0,0	18,83	6,02	29,4	1008,51	2,29	6,02	18,62	8,15	4,1	0,00	0,0
2014-09-29 03:30	292	36	81	0,0	18,83	5,72	29,4	1008,51	2,18	5,72	18,62	7,92	2,8	0,00	0,0
2014-09-29 04:00	313	36	82	0,0	18,73	5,92	29,4	1007,51	2,56	5,92	18,52	8,20	3,7	0,00	0,0
2014-09-29 04:30	275	36	81	0,0	18,73	6,12	29,4	1008,51	2,57	6,12	18,52	8,32	3,3	0,00	0,0
2014-09-29 05:00	121	36	81	0,0	18,73	6,22	29,4	1007,51	2,67	6,22	18,52	8,42	3,1	0,00	0,0
2014-09-29 05:30	257	36	83	0,0	18,73	6,22	29,4	1007,51	3,03	6,22	18,52	8,57	4,3	0,00	0,0
2014-09-29 06:00	258	36	85	0,0	18,73	6,12	29,4	1007,51	3,28	6,12	18,52	8,62	5,2	0,00	0,0
2014-09-29 06:30	152	36	85	0,0	18,73	5,82	29,4	1008,51	2,99	5,82	18,52	8,32	3,7	0,00	0,0
2014-09-29 07:00	281	36	88	0,0	18,93	5,72	29,4	1008,51	3,40	5,72	18,72	8,45	3,0	0,00	0,0
2014-09-29 07:30	292	36	93	0,0	19,13	5,52	29,4	1008,51	4,01	5,52	18,92	8,65	4,9	0,00	0,0
2014-09-29 08:00	222	36	92	1,8	19,23	5,32	29,4	1008,51	3,65	5,32	19,02	8,37	2,8	0,00	0,0
2014-09-29 08:30	298	36	88	1,6	19,33	5,62	29,4	1008,51	3,30	5,62	19,12	8,35	5,0	0,00	0,0
2014-09-29 09:00	280	36	84	2,0	19,23	6,12	29,4	1008,51	3,11	6,12	19,02	8,55	5,4	0,00	0,0
2014-09-29 09:30	263	36	83	5,8	19,23	6,22	29,4	1008,51	3,03	-1,25	19,02	8,57	5,8	0,00	0,0
2014-09-29 10:00	285	36	90	2,0	19,23	5,92	29,4	1009,51	3,92	5,92	19,02	8,81	5,4	0,00	0,0
2014-09-29 10:30	329	36	87	1,8	19,23	6,32	29,4	1009,51	3,82	6,32	19,02	8,98	5,4	0,00	0,0
2014-09-29 11:00	6	36	81	1,2	19,23	7,02	29,4	1009,51	3,45	7,02	19,02	9,22	4,5	0,00	0,0
2014-09-29 11:30	287	35	74	1,4	19,23	7,72	29,4	1009,51	2,80	7,72	18,98	9,43	6,6	0,00	0,0
2014-09-29 12:00	327	35	70	4,3	19,13	8,12	29,4	1010,51	2,36	3,06	18,88	9,56	6,6	0,00	0,0
2014-09-29 12:30	319	35	72	2,6	19,03	8,02	29,4	1010,51	2,68	6,65	18,78	9,60	6,6	0,00	0,0
2014-09-29 13:00	314	35	71	1,4	18,93	7,92	29,4	1011,51	2,38	7,92	18,68	9,43	6,4	0,00	0,0
2014-09-29 13:30	293	35	70	2,6	18,93	8,02	29,4	1011,51	2,27	6,65	18,68	9,46	6,4	0,00	0,0
2014-09-29 14:00	319	35	69	4,5	18,83	8,22	29,4	1011,51	2,25	2,31	18,58	9,60	6,6	0,00	0,0
2014-09-29 14:30	351	35	67	3,3	18,83	8,62	29,4	1011,51	2,20	5,47	18,58	9,87	6,4	0,00	0,0
2014-09-29 15:00	299	35	66	2,8	18,83	8,42	29,4	1011,51	1,79	6,16	18,58	9,61	9,6	0,00	0,0
2014-09-29 15:30	256	35	64	3,3	18,83	8,62	29,4	1012,51	1,53	5,47	18,58	9,69	7,3	0,00	0,0
2014-09-29 16:00	268	35	69	2,0	18,83	8,42	29,4	1013,51	2,44	8,42	18,58	9,80	7,5	0,00	0,0
2014-09-29 16:30	276	35	75	2,4	18,73	7,82	29,4	1014,51	3,09	6,44	18,48	9,60	6,9	0,00	0,0
2014-09-29 17:00	300	35	79	4,3	18,73	7,52	29,4	1014,51	3,57	2,34	18,48	9,58	6,4	0,00	0,0
2014-09-29 17:30	264	35	82	3,1	18,73	7,32	29,4	1015,51	3,92	4,96	18,48	9,60	5,2	0,00	0,0

Datum	Vindrikt °	Fukt inne Rh%	Fukt ute Rh%	Vindhast m/s	Temp in °C	Temp ute °C	Nb. Mån mm	Tryck Mbar	Daggp °C	Kyleffekt °C	Vix inne °C	Vix ute °C	Vindby m/s	Korr lufttryck	Nederb./dygn mm
2014-09-29 18:00	297	35	83	2,4	18,73	6,82	29,4	1015,51	3,61	5,39	18,48	9,17	4,9	0,00	0,0
2014-09-29 18:30	281	35	85	2,6	18,73	6,32	29,4	1015,51	3,47	4,86	18,48	8,82	5,4	0,00	0,0
2014-09-29 19:00	337	35	89	2,4	18,73	6,02	29,4	1016,51	3,86	4,54	18,48	8,83	3,7	0,00	0,0
2014-09-29 19:30	326	35	90	0,0	18,83	6,02	29,4	1017,52	4,02	6,02	18,58	8,91	2,6	0,00	0,0
2014-09-29 20:00	235	35	90	0,0	18,83	5,92	29,4	1017,52	3,92	5,92	18,58	8,81	1,6	0,00	0,0
2014-09-29 20:30	239	35	92	0,0	18,93	5,62	29,4	1017,52	3,95	5,62	18,68	8,67	0,0	0,00	0,0
2014-09-29 21:00	235	35	92	0,0	18,93	5,02	29,4	1018,52	3,36	5,02	18,68	8,07	0,0	0,00	0,0
2014-09-29 21:30	302	35	93	1,6	19,03	4,42	29,4	1018,52	2,92	4,42	18,78	7,55	1,6	0,00	0,0
2014-09-29 22:00	294	35	92	0,0	18,93	4,22	29,4	1018,52	2,57	4,22	18,68	7,27	1,4	0,00	0,0
2014-09-29 22:30	324	35	92	0,0	18,93	3,82	29,4	1019,52	2,17	3,82	18,68	6,87	1,6	0,00	0,0
2014-09-29 23:00	292	35	92	1,4	18,83	3,62	29,4	1019,52	1,98	3,62	18,58	6,67	2,8	0,00	0,0
2014-09-29 23:30	333	35	91	2,6	18,73	3,92	29,4	1019,52	2,11	2,32	18,48	6,89	3,1	0,00	0,0
2014-09-30 00:00	299	35	89	0,0	18,73	3,82	29,4	1020,52	1,69	3,82	18,48	6,63	3,7	0,00	0,0
2014-09-30 00:30	300	35	90	0,0	18,63	3,22	29,4	1020,52	1,26	3,22	18,37	6,11	0,0	0,00	0,0
2014-09-30 01:00	321	35	95	0,0	18,63	3,22	29,4	1021,52	2,04	3,22	18,37	6,52	1,4	0,00	0,0
2014-09-30 01:30	320	35	97	0,0	18,63	3,12	29,4	1021,52	2,25	3,12	18,37	6,59	0,0	0,00	0,0
2014-09-30 02:00	347	35	97	0,0	18,63	2,82	29,4	1021,52	1,95	2,82	18,37	6,29	1,8	0,00	0,0
2014-09-30 02:30	326	35	97	0,0	18,63	2,32	29,4	1021,52	1,45	2,32	18,37	5,79	0,0	0,00	0,0
2014-09-30 03:00	318	35	96	0,0	18,53	1,52	29,4	1022,52	0,51	1,52	18,27	4,90	1,4	0,00	0,0
2014-09-30 03:30	356	35	100	0,0	18,53	2,32	29,4	1022,52	1,89	2,32	18,27	6,05	1,8	0,00	0,0
2014-09-30 04:00	309	36	94	1,2	18,53	2,72	29,4	1022,52	1,40	2,72	18,32	5,94	2,8	0,00	0,0
2014-09-30 04:30	313	36	92	0,0	18,53	1,92	29,4	1022,52	0,30	1,92	18,32	4,97	1,6	0,00	0,0
2014-09-30 05:00	356	35	94	0,0	18,53	1,12	29,4	1022,52	-0,19	1,12	18,27	4,33	0,0	0,00	0,0
2014-09-30 05:30	356	36	97	0,0	18,63	0,72	29,4	1023,52	-0,14	0,72	18,42	4,19	0,0	0,00	0,0
2014-09-30 06:00	356	36	99	0,0	18,63	0,61	29,4	1023,52	0,05	0,61	18,42	4,26	0,0	0,00	0,0
2014-09-30 06:30	321	36	100	0,0	18,73	0,72	29,4	1023,52	0,29	0,72	18,52	4,44	1,6	0,00	0,0
2014-09-30 07:00	351	36	100	0,0	18,93	1,12	29,4	1023,52	0,69	1,12	18,72	4,85	2,4	0,00	0,0
2014-09-30 07:30	356	36	100	0,0	19,23	1,02	29,4	1023,52	0,59	1,02	19,02	4,75	1,2	0,00	0,0
2014-09-30 08:00	331	36	100	0,0	19,33	0,61	29,4	1023,52	0,19	0,61	19,12	4,34	0,0	0,00	0,0
2014-09-30 08:30	351	36	100	0,0	19,43	0,51	29,4	1024,52	0,09	0,51	19,22	4,24	0,0	0,00	0,0
2014-09-30 09:00	356	36	100	0,0	19,43	1,22	29,4	1024,52	0,79	1,22	19,22	4,95	0,0	0,00	0,0
2014-09-30 09:30	356	35	100	0,0	19,43	1,62	29,4	1024,52	1,19	1,62	19,18	5,35	0,0	0,00	0,0
2014-09-30 10:00	356	35	100	0,0	19,53	2,12	29,4	1024,52	1,69	2,12	19,28	5,85	0,0	0,00	0,0
2014-09-30 10:30	11	35	100	0,0	19,53	2,92	29,4	1025,52	2,49	2,92	19,28	6,65	0,0	0,00	0,0
2014-09-30 11:00	10	35	100	0,0	19,43	3,42	29,4	1025,52	2,99	3,42	19,18	7,15	0,0	0,00	0,0
2014-09-30 11:30	118	35	99	1,2	19,43	4,32	29,4	1025,52	3,74	4,32	19,18	7,96	2,0	0,00	0,0
2014-09-30 12:00	117	35	88	0,0	19,33	5,32	29,4	1025,52	3,00	5,32	19,08	8,05	3,0	0,00	0,0
2014-09-30 12:30	131	35	76	1,8	19,23	6,12	29,4	1025,52	1,64	6,12	18,98	7,97	3,0	0,00	0,0
2014-09-30 13:00	129	35	72	0,0	19,23	6,72	29,4	1025,52	1,44	6,72	18,98	8,29	2,6	0,00	0,0
2014-09-30 13:30	126	35	71	2,4	19,13	7,32	29,4	1025,52	1,81	5,91	18,88	8,83	3,3	0,00	0,0
2014-09-30 14:00	131	35	60	3,1	19,13	7,72	29,4	1025,52	-0,26	5,40	18,88	8,55	4,3	0,00	0,0
2014-09-30 14:30	164	35	61	2,6	19,13	7,92	29,4	1025,52	0,17	6,55	18,88	8,81	4,7	0,00	0,0
2014-09-30 15:00	100	36	59	0,0	19,03	8,12	29,4	1025,52	-0,13	8,12	18,82	8,89	4,9	0,00	0,0
2014-09-30 15:30	132	36	58	4,1	19,03	8,32	29,4	1025,52	-0,19	3,30	18,82	9,04	4,1	0,00	0,0
2014-09-30 16:00	128	36	59	1,8	19,03	8,52	29,4	1025,52	0,24	8,52	18,82	9,29	4,5	0,00	0,0
2014-09-30 16:30	129	36	57	0,0	19,03	8,62	29,4	1025,52	-0,16	8,62	18,82	9,28	5,0	0,00	0,0

Datum	Vindrikt °	Fukt inne Rh%	Fukt ute Rh%	Vindhast m/s	Temp in °C	Temp ute °C	Nb. Mån mm	Tryck Mbar	Dagpp °C	Kyleffekt °C	Vix inne °C	Vix ute °C	Vindby m/s	Korr lufttryck	Nederb./dygn mm
2014-09-30 17:00	130	36	58	1,2	19,03	8,52	29,4	1024,52	-0,00	8,52	18,82	9,24	4,3	0,00	0,0
2014-09-30 17:30	139	36	62	0,0	19,13	8,12	29,4	1025,52	0,59	8,12	18,92	9,07	3,1	0,00	0,0
2014-09-30 18:00	102	36	63	0,0	19,23	7,52	29,4	1025,52	0,26	7,52	19,02	8,53	1,4	0,00	0,0
2014-09-30 18:30	89	36	68	0,0	19,23	6,52	29,4	1024,52	0,42	6,52	19,02	7,83	1,6	0,00	0,0
2014-09-30 19:00	96	36	72	0,0	19,23	5,72	29,4	1025,52	0,48	5,72	19,02	7,29	1,2	0,00	0,0
2014-09-30 19:30	94	36	75	0,0	19,13	5,12	29,4	1025,52	0,49	5,12	18,92	6,90	1,6	0,00	0,0
2014-09-30 20:00	110	36	78	0,0	19,03	4,62	29,4	1025,52	0,57	4,62	18,82	6,61	1,2	0,00	0,0
2014-09-30 20:30	84	36	79	0,0	19,03	4,42	29,4	1025,52	0,56	4,42	18,82	6,48	1,4	0,00	0,0
2014-09-30 21:00	80	36	80	0,0	19,03	4,12	29,4	1025,52	0,45	4,12	18,82	6,25	1,6	0,00	0,0
2014-09-30 21:30	95	36	81	0,0	19,03	3,72	29,4	1025,52	0,24	3,72	18,82	5,92	1,2	0,00	0,0
2014-09-30 22:00	95	36	82	0,0	19,03	3,62	29,4	1025,52	0,32	3,62	18,82	5,89	1,6	0,00	0,0
2014-09-30 22:30	80	36	84	0,0	18,93	3,52	29,4	1025,52	0,57	3,52	18,72	5,94	1,8	0,00	0,0
2014-09-30 23:00	91	36	85	0,0	18,93	3,62	29,4	1025,52	0,83	3,62	18,72	6,12	2,0	0,00	0,0
2014-09-30 23:30	99	36	85	0,0	18,93	3,72	29,4	1025,52	0,93	3,72	18,72	6,22	1,4	0,00	0,0
2014-10-01 00:00	81	36	86	0,0	18,93	3,62	29,4	1025,52	1,00	3,62	18,72	6,20	2,0	0,00	0,0
Medelvärde Månad	198	41	87	0,4	19,81	8,58		1016,81	5,92	8,37	19,82	11,34	1,5		0,0
Min	0	35	44	0,0	18,13	-2,99		990,50	-9,21	-2,99	17,92	-1,34	0,0		0,0
Max	356	44	100	6,8	20,73	18,23	29,4	1032,52	12,90	18,23	20,78	19,42	10,9		