

Medeltemperaturer / Max / Min

● Kyleff med °C
 ● Dygns med °C
 ▲ Temp Max
 ● Temp Min
 — Temperatur

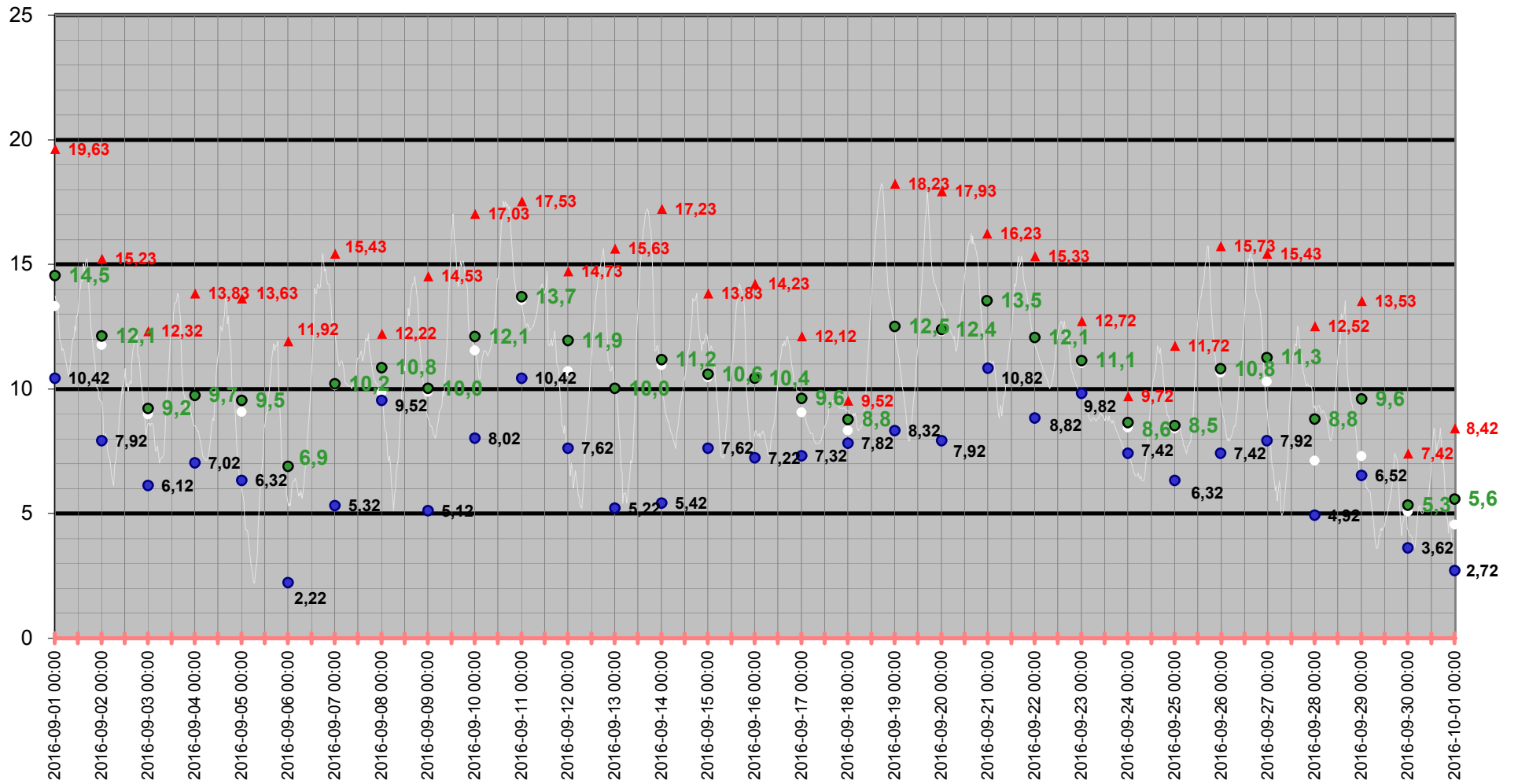

Medeltemperatur

□ Kyleff med °C ● Dygns med °C — Temperatur °C — Kyleffekt °C

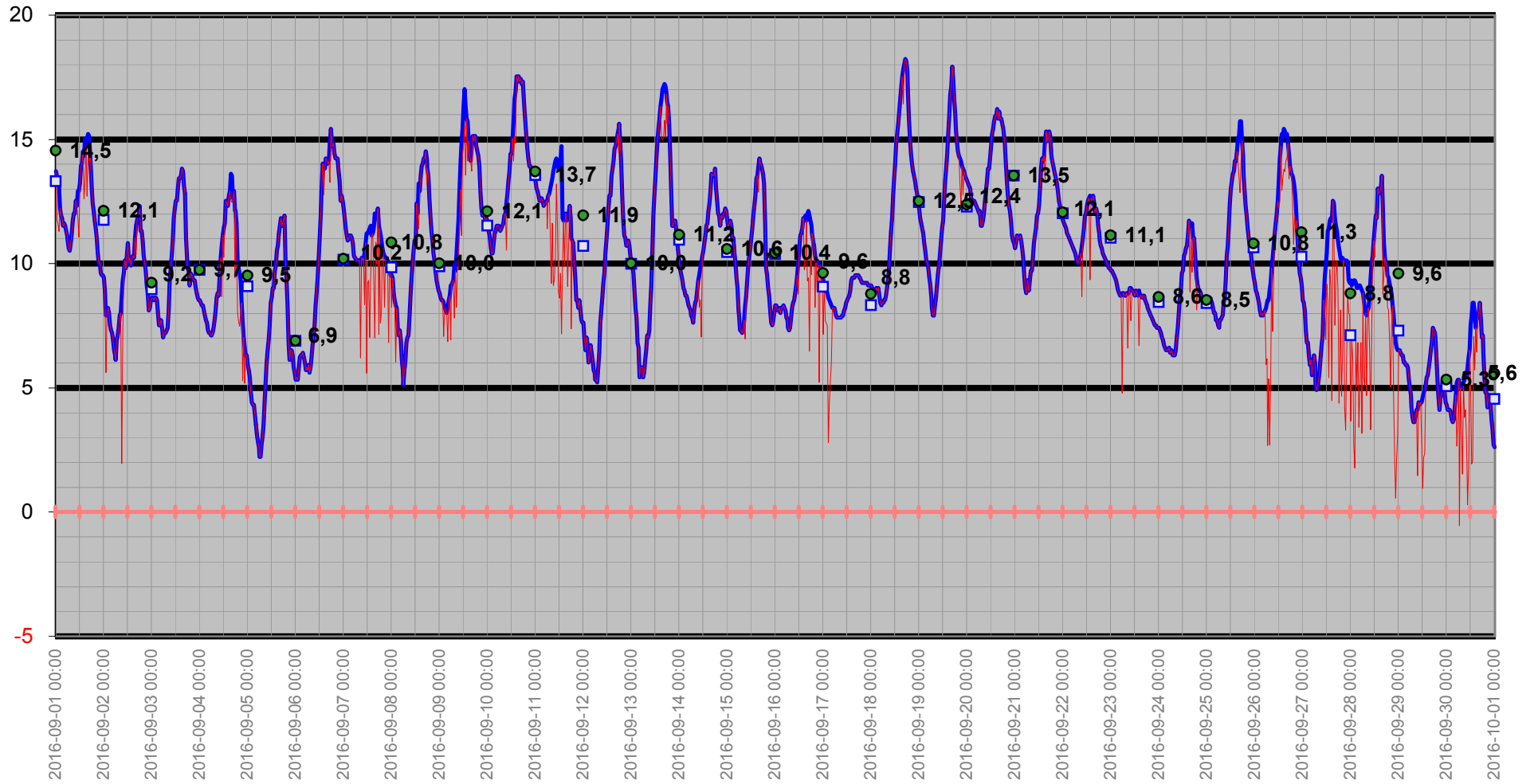

Temperatur/Vindby

Temp Ute °C
Vindby m/s

— Vindby m/s — Temp ute °C ◊ Vindrikt °

Vindrikning °

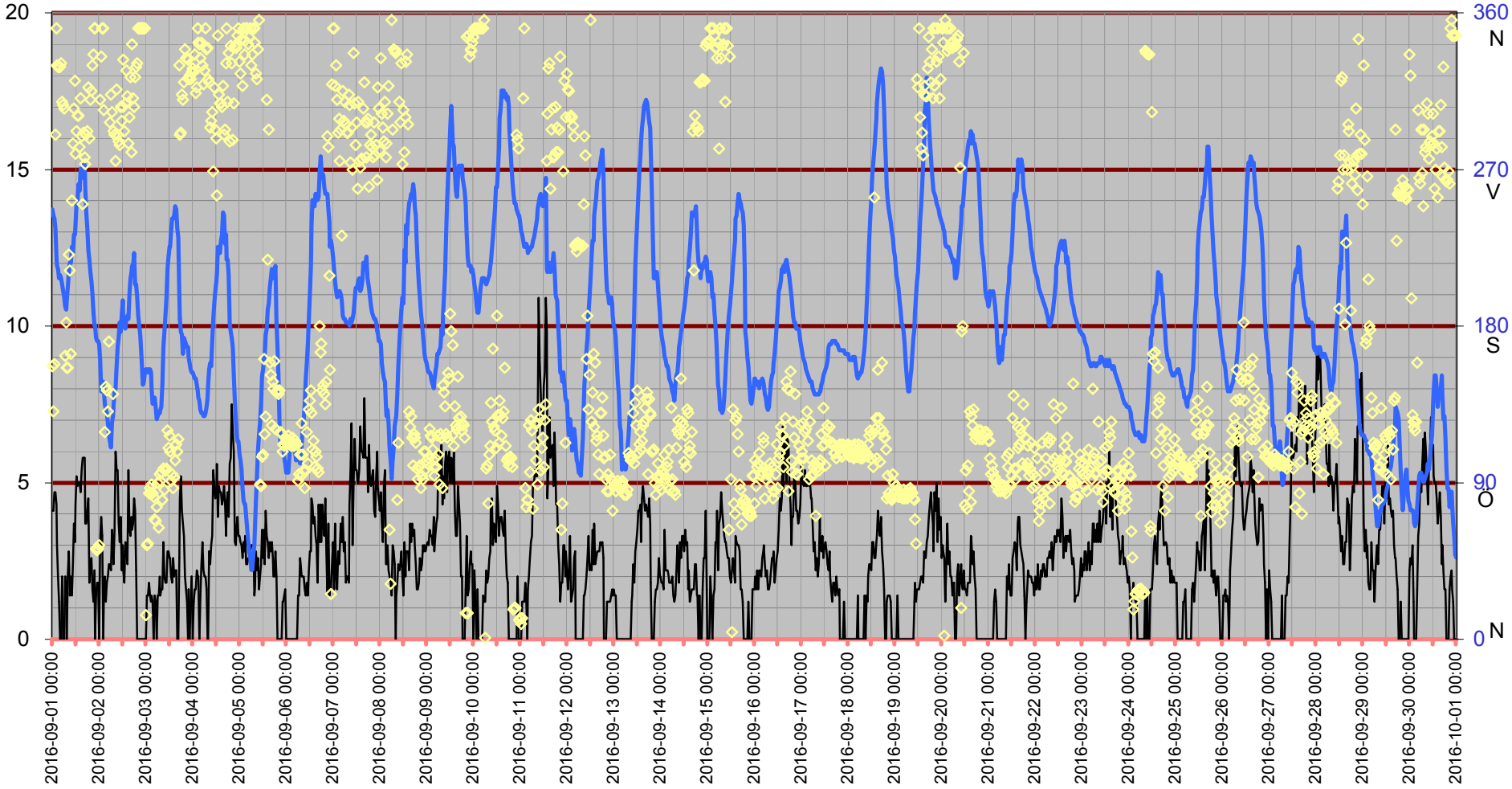

Inne

Temp inne °C

Vindby m/s

25

20

15

10

5

0

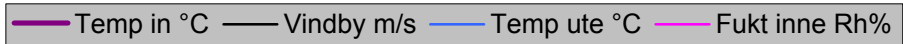

Rh % inne

50

45

40

35

30

20

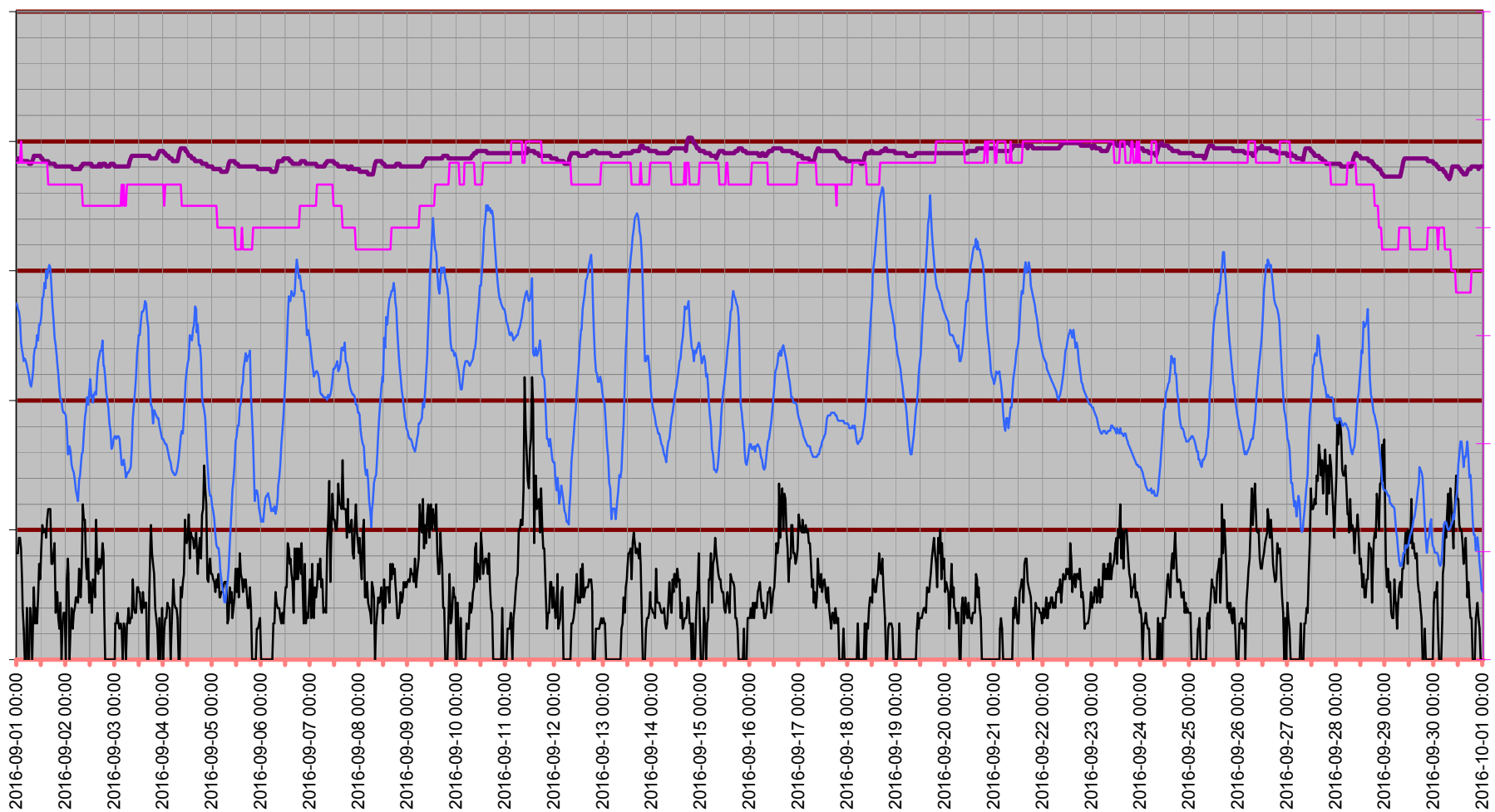

Temperatur inne

Temp in °C

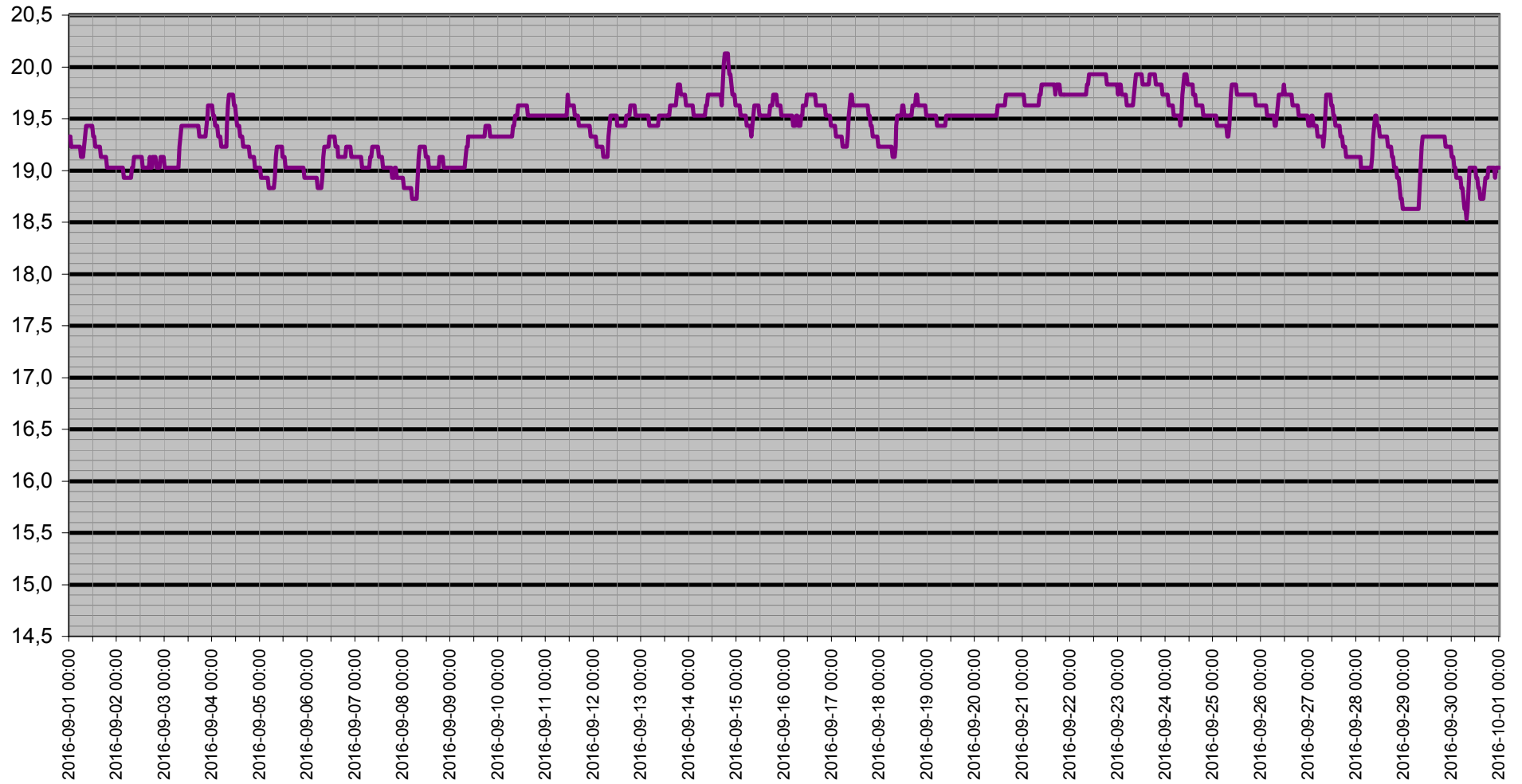

Dagpunkt/Temperatur

Vindhast m/s Daggp °C Temp ute °C Fukt ute Rh%

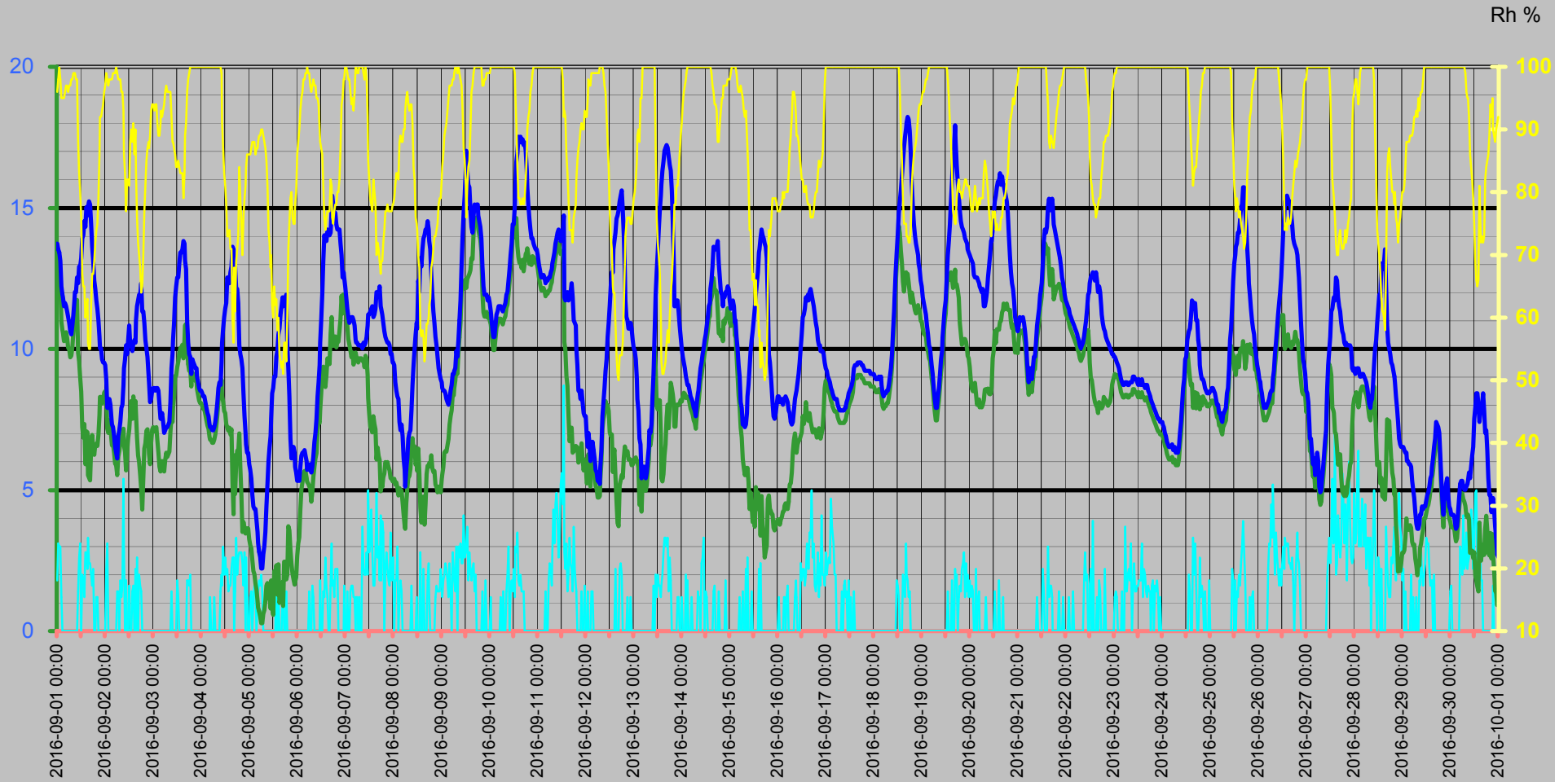

Vinddata

Vindhastighet m/s
Vindby m/s

Vindhast m/s — Vindby m/s ◊ Vindrikt ° — Fukt ute Rh%

Vindriktning °
Rh %

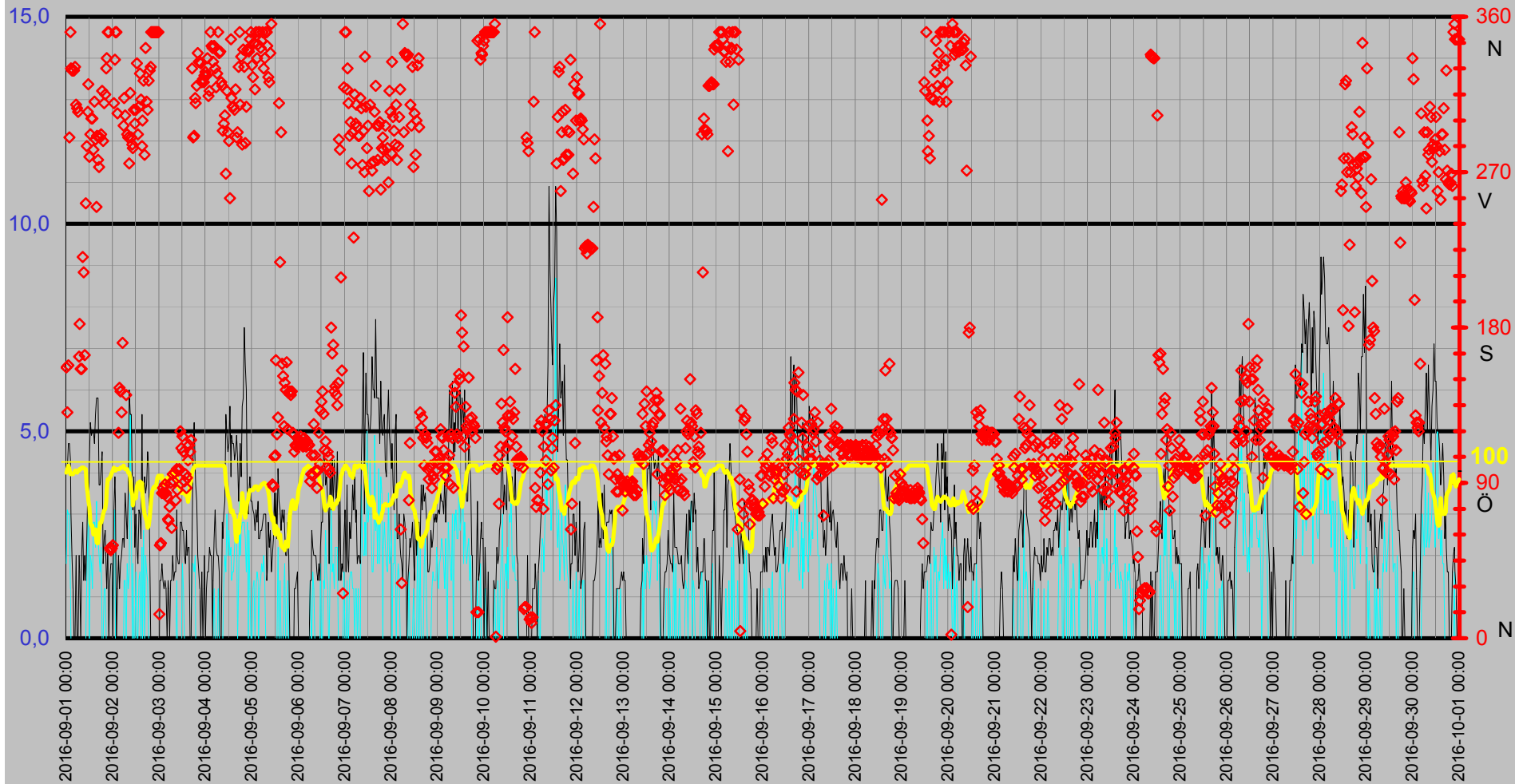

Luftfukt Kyleffekt Temp Vind Medeltemperatur

Temp °C
Vind m/s

● Dygns med °C Vindhast m/s Kyleffekt °C Temp ute °C Fukt ute Rh%

Rh %

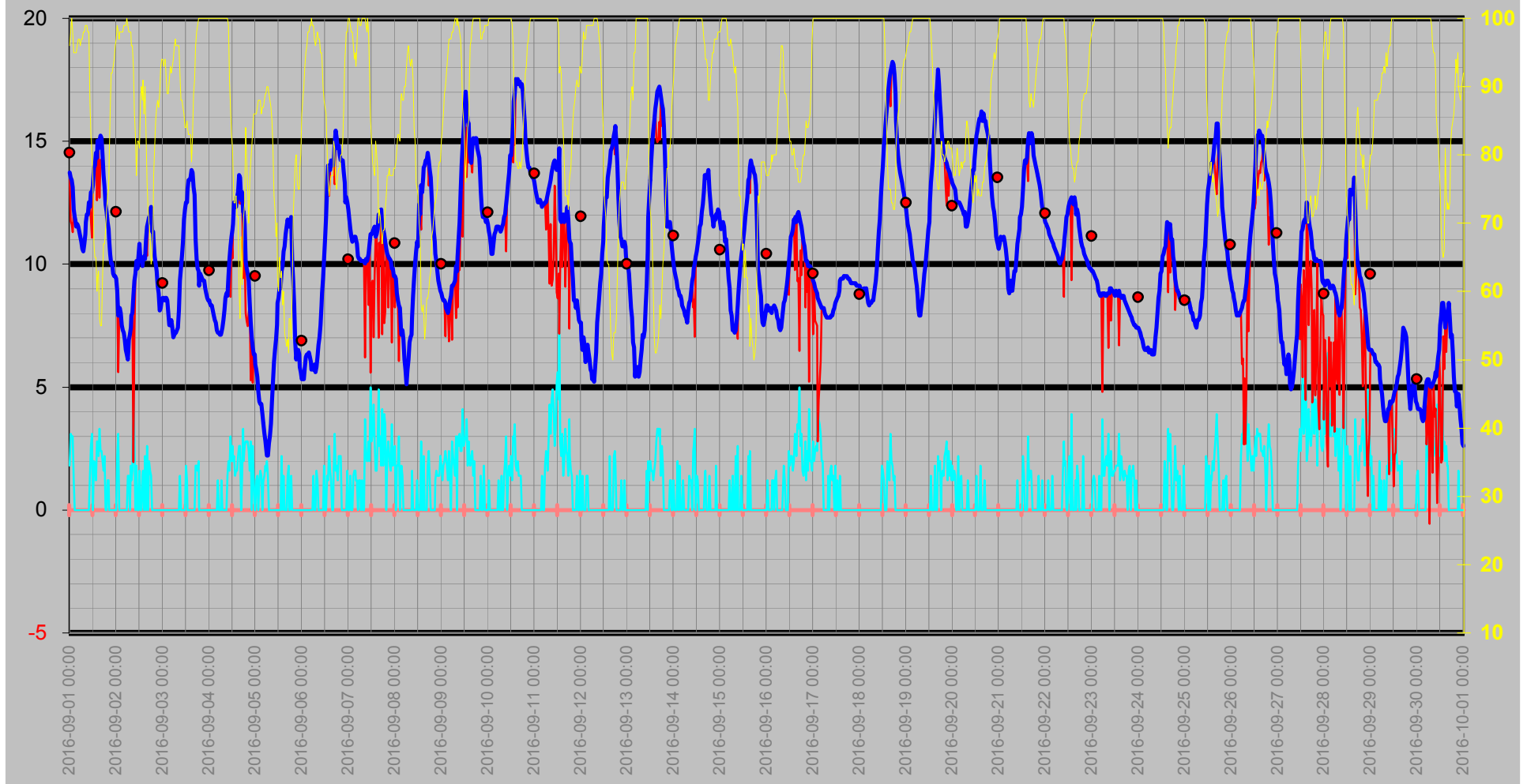

Nederbörd

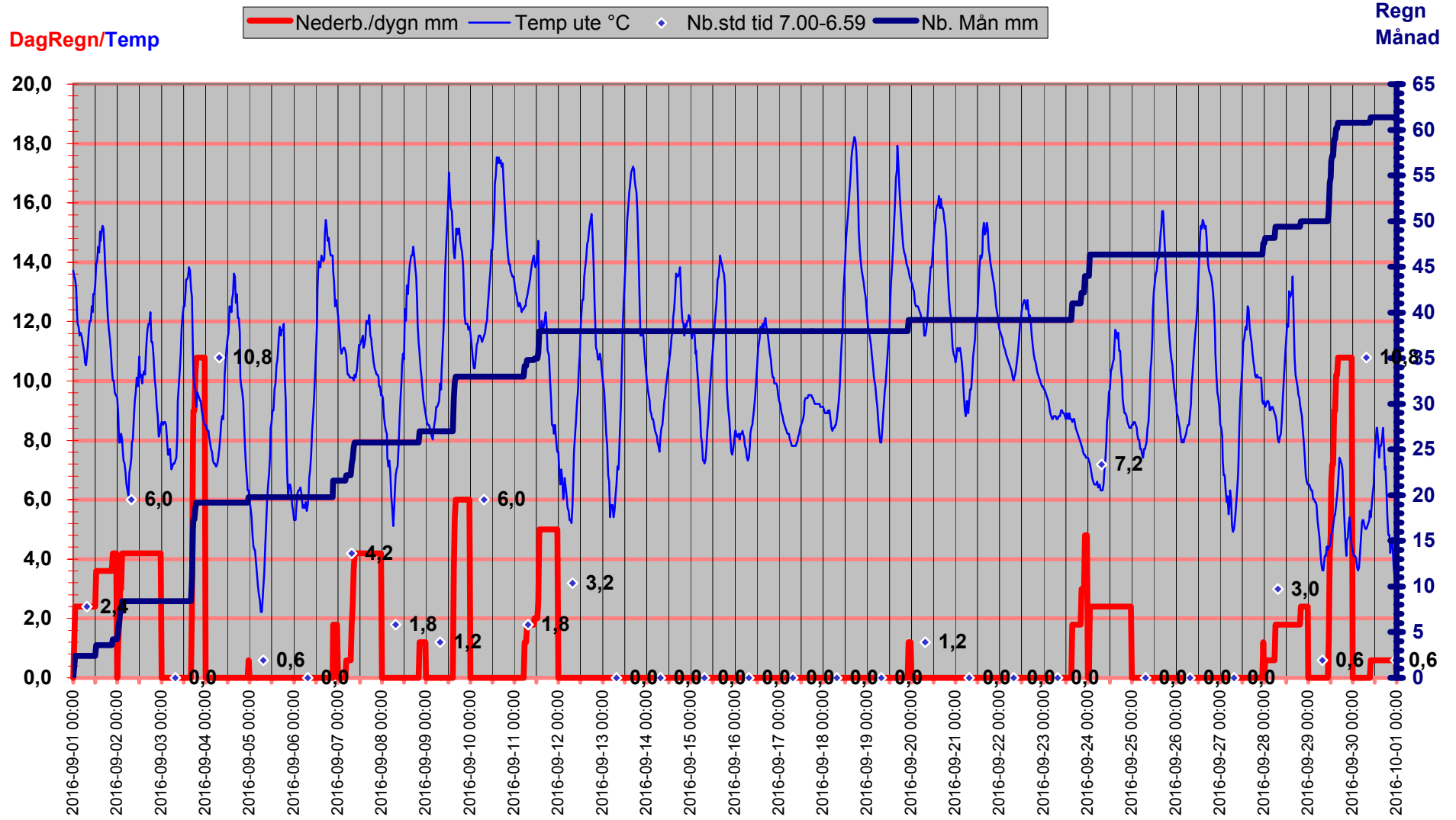

Luftryck/Nederbörd

◆ Luftryck mbar ▬ Nederb./dygn mm △ Nb.std tid 7.00-6.59

Luftryck

Nederbörd

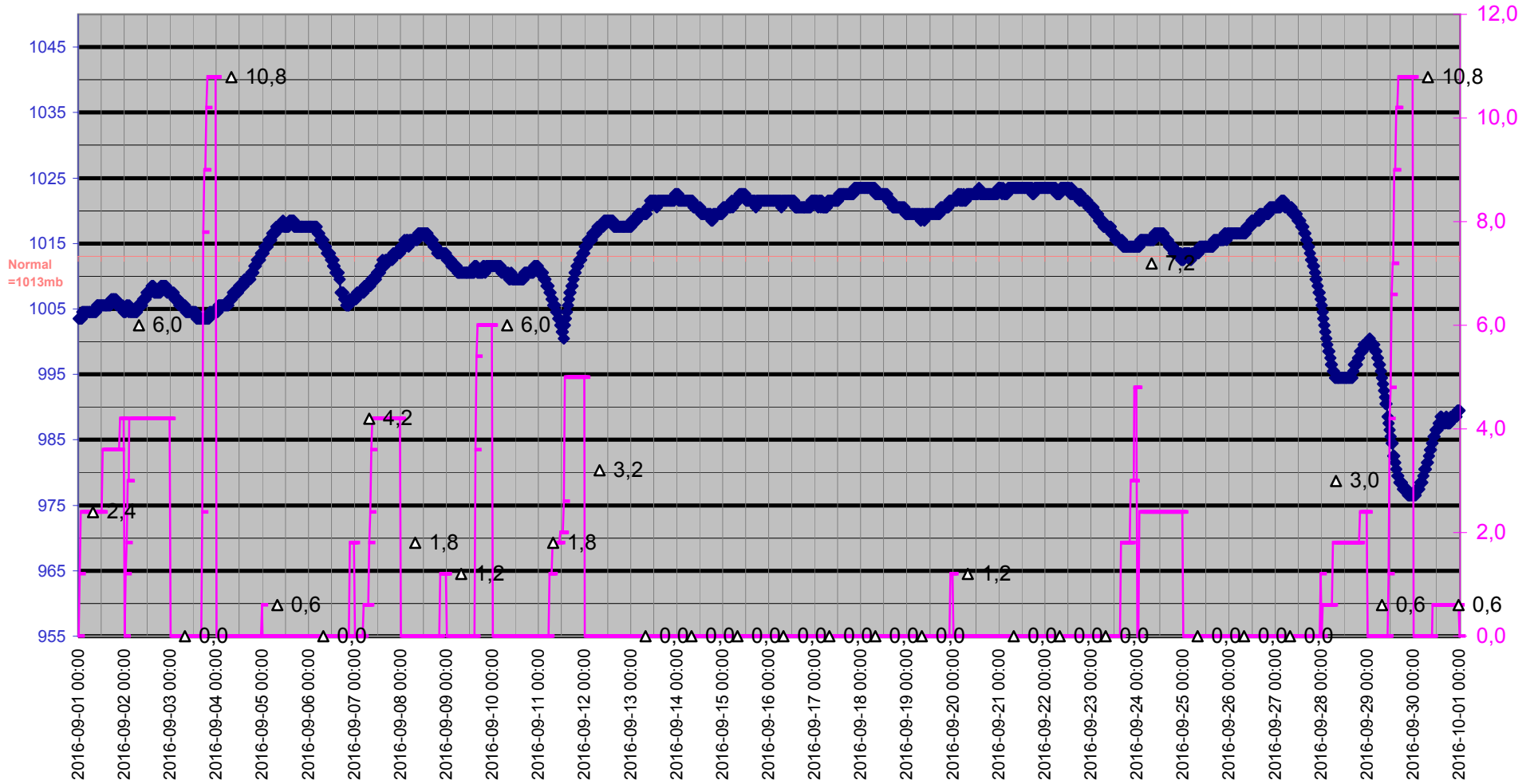

Grund

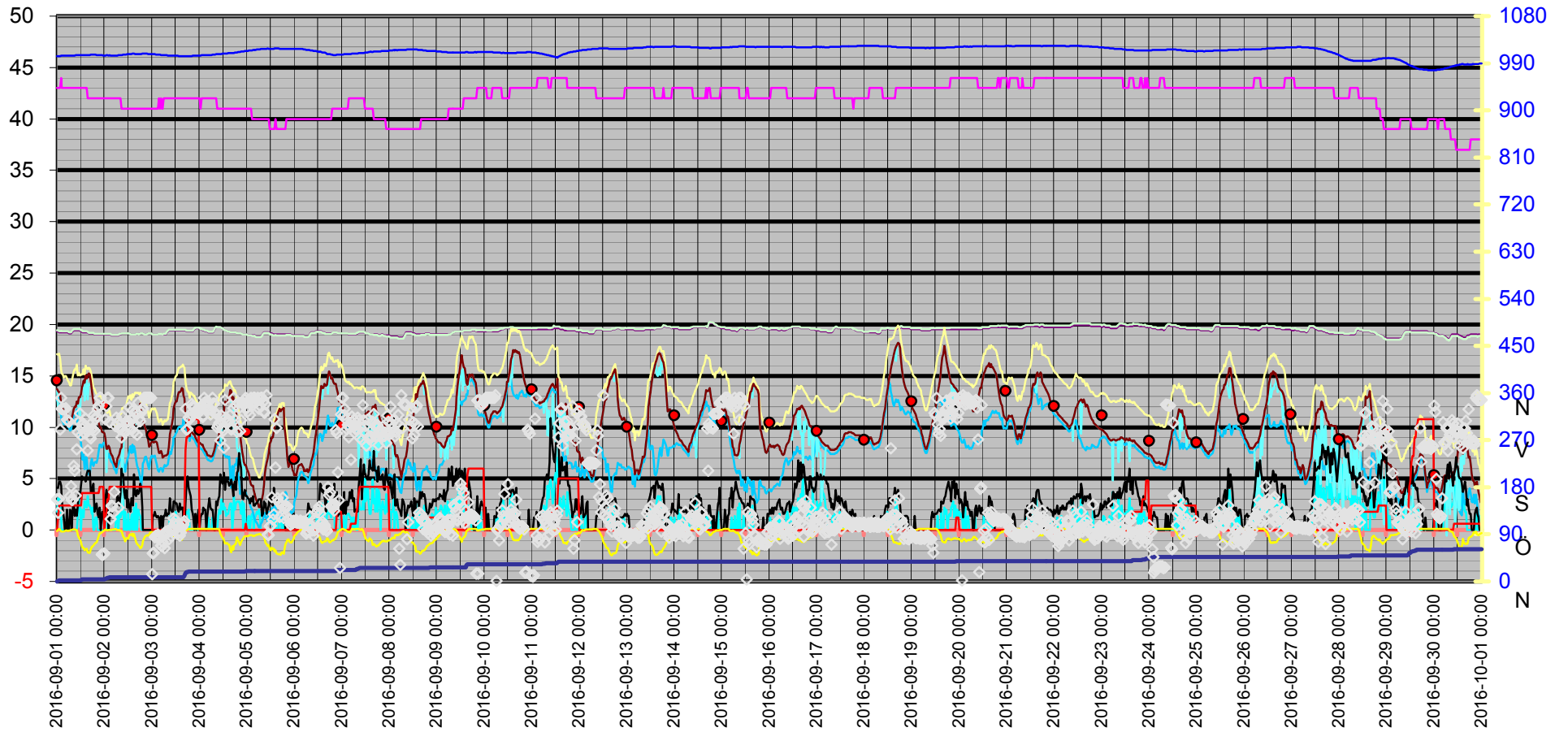
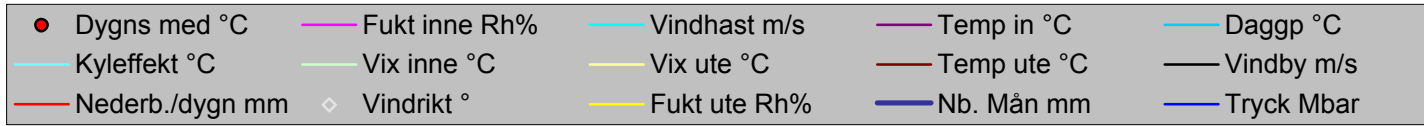

Datum	Vindrikt °	Fukt inne Rh%	Fukt ute Rh%	Vindhast m/s	Temp in °C	Temp ute °C	Nb. Mån mm	Tryck Mbar	Daggp °C	Kyleffekt °C	Vix inne °C	Vix ute °C	Vindby m/s	Korr lufttryck	Nederb./dygn mm
2016-09-01 00:00	157	43	96	1,8	19,33	13,73	0,0	1003,51	12,62	13,73	19,43	17,11	4,1	0,00	0,0
2016-09-01 00:30	131	43	98	3,1	19,33	13,53	1,2	1003,51	12,74	11,73	19,43	17,08	4,1	1,20	1,2
2016-09-01 01:00	158	43	100	3,0	19,23	13,43	2,4	1003,51	12,96	11,62	19,33	17,15	4,7	2,40	2,4
2016-09-01 01:30	290	43	98	3,0	19,23	13,12	2,4	1003,51	12,34	11,30	19,33	16,68	4,7	1,20	2,4
2016-09-01 02:00	351	44	95	1,2	19,23	12,22	2,4	1004,51	10,96	12,22	19,38	15,53	4,3	0,00	2,4
2016-09-01 02:30	330	43	95	0,0	19,23	11,92	2,4	1004,51	10,67	11,92	19,33	15,23	3,0	0,00	2,4
2016-09-01 03:00	329	43	95	0,0	19,23	11,82	2,4	1004,51	10,57	11,82	19,33	15,13	2,0	0,00	2,4
2016-09-01 03:30	329	43	95	0,0	19,23	11,52	2,4	1004,51	10,27	11,52	19,33	14,83	1,2	0,00	2,4
2016-09-01 04:00	329	43	96	0,0	19,23	11,62	2,4	1004,51	10,53	11,62	19,33	15,01	0,0	0,00	2,4
2016-09-01 04:30	331	43	97	0,0	19,23	11,52	2,4	1004,51	10,59	11,52	19,33	14,99	0,0	0,00	2,4
2016-09-01 05:00	309	43	97	0,0	19,23	11,32	2,4	1004,51	10,39	11,32	19,33	14,79	2,0	0,00	2,4
2016-09-01 05:30	307	43	96	0,0	19,23	11,12	2,4	1004,51	10,04	11,12	19,33	14,51	0,0	0,00	2,4
2016-09-01 06:00	305	43	97	0,0	19,13	10,92	2,4	1004,51	10,00	10,92	19,23	14,39	0,0	0,00	2,4
2016-09-01 06:30	163	43	97	0,0	19,13	10,62	2,4	1004,51	9,70	10,62	19,23	14,09	2,0	0,00	2,4
2016-09-01 07:00	182	43	98	0,0	19,13	10,52	2,4	1004,51	9,76	10,52	19,23	14,08	1,6	0,00	2,4
2016-09-01 07:30	156	43	98	0,0	19,23	10,82	2,4	1004,51	10,06	10,82	19,33	14,38	0,0	0,00	2,4
2016-09-01 08:00	156	43	99	0,0	19,33	11,22	2,4	1004,51	10,61	11,22	19,43	14,87	2,0	0,00	2,4
2016-09-01 08:30	221	43	99	0,0	19,43	11,72	2,4	1004,51	11,11	11,72	19,53	15,37	2,8	0,00	2,4
2016-09-01 09:00	212	43	99	0,0	19,43	12,02	2,4	1004,51	11,41	12,02	19,53	15,67	1,4	0,00	2,4
2016-09-01 09:30	164	43	98	0,0	19,43	12,02	2,4	1005,51	11,25	12,02	19,53	15,58	2,0	0,00	2,4
2016-09-01 10:00	252	43	98	0,0	19,43	12,52	2,4	1005,51	11,75	12,52	19,53	16,08	1,4	0,00	2,4
2016-09-01 10:30	285	43	88	1,4	19,43	12,32	2,4	1005,51	9,88	12,32	19,53	15,06	2,4	0,00	2,4
2016-09-01 11:00	305	43	83	2,6	19,43	12,92	2,4	1005,51	9,56	11,82	19,53	15,28	3,7	0,00	2,4
2016-09-01 11:30	321	43	80	3,1	19,43	12,92	2,4	1005,51	8,99	11,08	19,53	15,06	3,1	0,00	2,4
2016-09-01 12:00	279	43	76	0,0	19,33	13,23	2,4	1005,51	8,49	13,23	19,43	15,07	4,3	0,00	2,4
2016-09-01 12:30	292	43	67	2,0	19,33	13,93	3,6	1005,51	7,23	13,93	19,43	15,18	5,2	1,20	3,6
2016-09-01 13:00	301	43	65	1,8	19,23	14,03	3,6	1005,51	6,86	14,03	19,33	15,15	4,9	1,20	3,6
2016-09-01 13:30	301	43	65	1,2	19,23	14,53	3,6	1005,51	7,33	14,53	19,33	15,65	5,0	0,00	3,6
2016-09-01 14:00	283	43	60	2,8	19,23	14,33	3,6	1005,51	5,92	12,61	19,33	15,16	5,0	0,00	3,6
2016-09-01 14:30	311	43	62	2,8	19,23	15,03	3,6	1005,51	7,08	13,37	19,33	15,97	4,7	0,00	3,6
2016-09-01 15:00	289	43	63	2,2	19,23	14,73	3,6	1005,51	7,04	14,73	19,33	15,73	5,4	0,00	3,6
2016-09-01 15:30	250	42	56	3,3	19,23	15,03	3,6	1005,51	5,52	12,70	19,28	15,63	5,8	0,00	3,6
2016-09-01 16:00	291	42	55	2,4	19,13	15,23	3,6	1005,51	5,44	14,25	19,18	15,78	5,8	0,00	3,6
2016-09-01 16:30	277	42	55	2,4	19,13	15,13	3,6	1005,51	5,34	14,15	19,18	15,68	5,8	0,00	3,6
2016-09-01 17:00	273	42	62	2,0	19,13	14,43	3,6	1006,51	6,52	14,43	19,18	15,37	3,7	0,00	3,6
2016-09-01 17:30	290	42	67	1,6	19,13	13,63	3,6	1006,51	6,94	13,63	19,18	14,88	3,7	0,00	3,6
2016-09-01 18:00	292	42	67	2,2	19,13	13,12	3,6	1006,51	6,47	13,12	19,18	14,38	4,1	0,00	3,6
2016-09-01 18:30	317	42	69	0,0	19,13	12,42	3,6	1006,51	6,25	12,42	19,18	13,80	4,5	0,00	3,6
2016-09-01 19:00	288	42	72	0,0	19,03	12,12	3,6	1006,51	6,61	12,12	19,08	13,70	1,8	0,00	3,6
2016-09-01 19:30	310	42	74	1,2	19,03	11,72	3,6	1006,51	6,64	11,72	19,08	13,43	2,4	0,00	3,6
2016-09-01 20:00	315	42	75	1,2	19,03	11,42	3,6	1005,51	6,56	11,42	19,08	13,20	2,6	0,00	3,6
2016-09-01 20:30	330	42	79	0,0	19,03	11,02	3,6	1005,51	6,96	11,02	19,08	13,08	1,6	0,00	3,6
2016-09-01 21:00	336	42	86	0,0	19,03	10,42	3,6	1005,51	7,66	10,42	19,08	13,00	1,2	0,00	3,6
2016-09-01 21:30	351	42	92	0,0	19,03	10,02	4,2	1005,51	8,29	10,02	19,08	13,08	2,2	0,60	4,2
2016-09-01 22:00	351	42	92	0,0	19,03	10,02	4,2	1005,51	8,29	10,02	19,08	13,08	0,0	0,60	4,2
2016-09-01 22:30	52	42	93	0,0	19,03	9,62	4,2	1005,51	8,06	9,62	19,08	12,76	1,4	0,00	4,2

Datum	Vindrikt	Fukt inne	Fukt ute	Vindhast	Temp in	Temp ute	Nb. Mån	Tryck	Dagpp	Kyleffekt	Vix inne	Vix ute	Vindby	Korr lufttryck	Nederb./dygn
	°	Rh%	Rh%	m/s	°C	°C	mm	Mbar	°C	°C	°C	°C	m/s		mm
2016-09-01 23:00	51	42	94	0,0	19,03	9,52	4,2	1005,51	8,13	9,52	19,08	12,74	1,8	0,00	4,2
2016-09-01 23:30	52	42	96	0,0	19,03	9,52	4,2	1004,51	8,45	9,52	19,08	12,91	1,8	0,00	4,2
2016-09-02 00:00	54	42	97	0,0	19,03	9,42	4,2	1004,51	8,51	9,42	19,08	12,89	0,0	0,00	0,0
2016-09-02 00:30	310	42	99	2,2	19,03	8,92	5,4	1004,51	8,32	8,92	19,08	12,56	3,1	1,20	1,2
2016-09-02 01:00	335	42	98	3,1	19,03	7,92	6,0	1005,51	7,17	5,61	19,08	11,48	3,9	1,80	1,8
2016-09-02 01:30	351	42	97	0,0	19,03	7,92	7,2	1005,51	7,02	7,92	19,08	11,39	3,3	1,80	3,0
2016-09-02 02:00	351	42	98	0,0	19,03	8,22	7,2	1004,51	7,47	8,22	19,08	11,78	0,0	1,20	3,0
2016-09-02 02:30	304	42	98	0,0	19,03	8,02	8,4	1005,51	7,27	8,02	19,08	11,58	1,2	1,20	4,2
2016-09-02 03:00	119	42	98	0,0	19,03	7,52	8,4	1004,51	6,77	7,52	19,08	11,08	2,0	1,20	4,2
2016-09-02 03:30	145	42	98	0,0	18,93	7,32	8,4	1004,51	6,57	7,32	18,98	10,88	1,2	0,00	4,2
2016-09-02 04:00	143	42	99	0,0	18,93	7,22	8,4	1004,51	6,63	7,22	18,98	10,86	1,8	0,00	4,2
2016-09-02 04:30	131	42	99	0,0	18,93	6,92	8,4	1004,51	6,33	6,92	18,98	10,56	2,0	0,00	4,2
2016-09-02 05:00	171	42	99	0,0	18,93	6,52	8,4	1004,51	5,93	6,52	18,98	10,16	2,4	0,00	4,2
2016-09-02 05:30	297	42	100	0,0	18,93	6,32	8,4	1004,51	5,88	6,32	18,98	10,05	2,4	0,00	4,2
2016-09-02 06:00	313	42	99	1,4	18,93	6,12	8,4	1004,51	5,53	6,12	18,98	9,76	2,2	0,00	4,2
2016-09-02 06:30	303	42	98	1,4	18,93	6,92	8,4	1004,51	6,18	6,92	18,98	10,48	3,5	0,00	4,2
2016-09-02 07:00	141	42	98	0,0	18,93	7,12	8,4	1005,51	6,37	7,12	18,98	10,68	3,0	0,00	4,2
2016-09-02 07:30	292	42	98	1,8	19,03	7,42	8,4	1005,51	6,67	7,42	19,08	10,98	2,4	0,00	4,2
2016-09-02 08:00	290	42	96	1,2	19,03	7,92	8,4	1005,51	6,86	7,92	19,08	11,31	3,5	0,00	4,2
2016-09-02 08:30	275	41	96	1,6	19,13	8,02	8,4	1005,51	6,96	8,02	19,14	11,41	6,0	0,00	4,2
2016-09-02 09:00	316	41	93	5,4	19,13	8,72	8,4	1005,51	7,17	1,95	19,14	11,86	5,4	0,00	4,2
2016-09-02 09:30	290	41	86	2,8	19,13	9,32	8,4	1006,51	6,58	7,14	19,14	11,90	5,4	0,00	4,2
2016-09-02 10:00	286	41	83	0,0	19,13	9,62	8,4	1006,51	6,34	9,62	19,14	11,97	3,7	0,00	4,2
2016-09-02 10:30	284	41	77	1,8	19,13	10,12	8,4	1006,51	5,70	10,12	19,14	12,04	3,1	0,00	4,2
2016-09-02 11:00	306	41	82	0,0	19,13	9,82	8,4	1006,51	6,36	9,82	19,14	12,10	3,9	0,00	4,2
2016-09-02 11:30	298	41	82	0,0	19,13	10,32	8,4	1007,51	6,84	10,32	19,14	12,60	2,2	0,00	4,2
2016-09-02 12:00	306	41	81	1,6	19,13	10,82	8,4	1007,51	7,14	10,82	19,14	13,03	3,0	0,00	4,2
2016-09-02 12:30	333	41	88	0,0	19,13	10,12	8,4	1007,51	7,72	10,12	19,14	12,86	2,2	0,00	4,2
2016-09-02 13:00	292	41	90	0,0	19,03	10,22	8,4	1007,51	8,16	10,22	19,04	13,12	1,8	0,00	4,2
2016-09-02 13:30	308	41	88	1,4	19,03	9,92	8,4	1007,51	7,52	9,92	19,04	12,66	3,1	0,00	4,2
2016-09-02 14:00	327	41	91	1,6	19,03	10,22	8,4	1008,51	8,32	10,22	19,04	13,20	3,0	0,00	4,2
2016-09-02 14:30	312	41	86	0,0	19,03	10,32	8,4	1008,51	7,56	10,32	19,04	12,90	2,4	0,00	4,2
2016-09-02 15:00	285	41	90	2,2	19,03	10,22	8,4	1008,51	8,16	10,22	19,04	13,12	5,4	0,00	4,2
2016-09-02 15:30	300	41	83	0,0	19,03	11,02	8,4	1007,51	7,71	11,02	19,04	13,37	3,5	0,00	4,2
2016-09-02 16:00	323	41	76	2,6	19,03	11,52	8,4	1007,51	6,85	10,35	19,04	13,37	3,3	0,00	4,2
2016-09-02 16:30	280	41	72	0,0	19,13	11,72	8,4	1007,51	6,23	11,72	19,14	13,30	3,9	0,00	4,2
2016-09-02 17:00	342	41	70	2,0	19,03	11,92	8,4	1007,51	5,99	11,92	19,04	13,37	3,5	0,00	4,2
2016-09-02 17:30	311	41	68	1,6	19,03	11,92	8,4	1007,51	5,55	11,92	19,04	13,24	3,7	0,00	4,2
2016-09-02 18:00	306	41	64	1,4	19,13	12,32	8,4	1007,51	5,02	12,32	19,14	13,39	4,5	0,00	4,2
2016-09-02 18:30	323	41	65	0,0	19,13	11,32	8,4	1007,51	4,31	11,32	19,14	12,45	4,1	0,00	4,2
2016-09-02 19:00	329	41	70	0,0	19,13	11,32	8,4	1008,51	5,42	11,32	19,14	12,77	2,2	0,00	4,2
2016-09-02 19:30	331	41	77	0,0	19,13	10,92	8,4	1008,51	6,47	10,92	19,14	12,84	0,0	0,00	4,2
2016-09-02 20:00	351	41	81	0,0	19,03	10,32	8,4	1008,51	6,66	10,32	19,04	12,53	0,0	0,00	4,2
2016-09-02 20:30	351	41	85	0,0	19,03	10,02	8,4	1008,51	7,09	10,02	19,04	12,52	0,0	0,00	4,2
2016-09-02 21:00	351	41	87	0,0	19,03	9,72	8,4	1008,51	7,15	9,72	19,04	12,38	0,0	0,00	4,2
2016-09-02 21:30	351	41	88	0,0	19,03	9,12	8,4	1008,51	6,73	9,12	19,04	11,86	0,0	0,00	4,2

Datum	Vindrikt	Fukt inne	Fukt ute	Vindhast	Temp in	Temp ute	Nb. Mån	Tryck	Dagpp	Kyleffekt	Vix inne	Vix ute	Vindby	Korr lufttryck	Nederb./dygn
	°	Rh%	Rh%	m/s	°C	°C	mm	Mbar	°C	°C	°C	°C	m/s		mm
2016-09-02 22:00	351	41	87	0,0	19,13	8,82	8,4	1007,51	6,27	8,82	19,14	11,48	0,0	0,00	4,2
2016-09-02 22:30	351	41	89	0,0	19,13	8,12	8,4	1007,51	5,92	8,12	19,14	10,93	0,0	0,00	4,2
2016-09-02 23:00	351	41	93	0,0	19,13	8,22	8,4	1007,51	6,68	8,22	19,14	11,36	0,0	0,00	4,2
2016-09-02 23:30	351	41	94	0,0	19,13	8,52	8,4	1007,51	7,14	8,52	19,14	11,74	0,0	0,00	4,2
2016-09-03 00:00	14	41	94	0,0	19,03	8,62	8,4	1007,51	7,24	8,62	19,04	11,84	0,0	0,00	0,0
2016-09-03 00:30	54	41	93	0,0	19,03	8,62	8,4	1007,51	7,08	8,62	19,04	11,76	1,4	0,00	0,0
2016-09-03 01:00	55	41	94	0,0	19,03	8,52	8,4	1007,51	7,14	8,52	19,04	11,74	1,4	0,00	0,0
2016-09-03 01:30	84	41	94	0,0	19,03	8,62	8,4	1007,51	7,24	8,62	19,04	11,84	1,8	0,00	0,0
2016-09-03 02:00	87	41	91	0,0	19,03	8,62	8,4	1006,51	6,75	8,62	19,04	11,59	1,4	0,00	0,0
2016-09-03 02:30	84	41	89	0,0	19,03	8,52	8,4	1006,51	6,31	8,52	19,04	11,33	1,2	0,00	0,0
2016-09-03 03:00	89	41	89	0,0	19,03	8,02	8,4	1006,51	5,82	8,02	19,04	10,83	1,4	0,00	0,0
2016-09-03 03:30	84	42	91	0,0	19,03	7,52	8,4	1006,51	5,66	7,52	19,08	10,49	1,2	0,00	0,0
2016-09-03 04:00	82	41	93	0,0	19,03	7,52	8,4	1006,51	5,99	7,52	19,04	10,66	0,0	0,00	0,0
2016-09-03 04:30	69	42	92	0,0	19,03	7,72	8,4	1005,51	6,02	7,72	19,08	10,77	1,4	0,00	0,0
2016-09-03 05:00	68	41	93	0,0	19,03	7,42	8,4	1005,51	5,89	7,42	19,04	10,56	1,2	0,00	0,0
2016-09-03 05:30	76	41	94	0,0	19,03	7,02	8,4	1005,51	5,65	7,02	19,04	10,24	0,0	0,00	0,0
2016-09-03 06:00	90	42	96	0,0	19,03	7,12	8,4	1005,51	6,07	7,12	19,08	10,51	1,4	0,00	0,0
2016-09-03 06:30	64	42	97	0,0	19,03	7,22	8,4	1005,51	6,32	7,22	19,08	10,69	1,4	0,00	0,0
2016-09-03 07:00	95	42	96	0,0	19,03	7,22	8,4	1005,51	6,17	7,22	19,08	10,61	2,0	0,00	0,0
2016-09-03 07:30	91	42	96	0,0	19,23	7,32	8,4	1005,51	6,26	7,32	19,28	10,71	1,4	0,00	0,0
2016-09-03 08:00	96	42	96	0,0	19,33	7,42	8,4	1004,51	6,36	7,42	19,38	10,81	1,6	0,00	0,0
2016-09-03 08:30	80	42	96	0,0	19,43	8,12	8,4	1004,51	7,06	8,12	19,48	11,51	1,6	0,00	0,0
2016-09-03 09:00	98	42	92	1,4	19,43	9,32	8,4	1004,51	7,60	9,32	19,48	12,38	3,1	0,00	0,0
2016-09-03 09:30	86	42	88	0,0	19,43	9,82	8,4	1004,51	7,42	9,82	19,48	12,56	2,0	0,00	0,0
2016-09-03 10:00	97	42	88	0,0	19,43	10,32	8,4	1004,51	7,91	10,32	19,48	13,06	1,8	0,00	0,0
2016-09-03 10:30	98	42	87	0,0	19,43	10,92	8,4	1004,51	8,33	10,92	19,48	13,58	1,8	0,00	0,0
2016-09-03 11:00	120	42	86	0,0	19,43	11,82	8,4	1004,51	9,03	11,82	19,48	14,40	2,8	0,00	0,0
2016-09-03 11:30	110	42	84	0,0	19,43	12,22	8,4	1004,51	9,06	12,22	19,48	14,65	2,8	0,00	0,0
2016-09-03 12:00	117	42	84	1,8	19,43	12,52	8,4	1004,51	9,35	12,52	19,48	14,95	2,6	0,00	0,0
2016-09-03 12:30	108	42	85	1,2	19,43	12,52	8,4	1004,51	9,54	12,52	19,48	15,03	2,6	0,00	0,0
2016-09-03 13:00	91	42	84	0,0	19,43	13,02	8,4	1004,51	9,84	13,02	19,48	15,45	2,0	0,00	0,0
2016-09-03 13:30	95	42	83	0,0	19,43	13,43	8,4	1003,51	10,05	13,43	19,48	15,78	1,8	0,00	0,0
2016-09-03 14:00	87	42	83	0,0	19,43	13,43	8,4	1003,51	10,05	13,43	19,48	15,78	2,6	0,00	0,0
2016-09-03 14:30	93	42	83	0,0	19,43	13,53	8,4	1003,51	10,14	13,53	19,48	15,88	2,0	0,00	0,0
2016-09-03 15:00	103	42	79	0,0	19,43	13,83	8,4	1003,51	9,67	13,83	19,48	15,88	2,2	0,00	0,0
2016-09-03 15:30	112	42	83	0,0	19,43	13,73	8,4	1003,51	10,34	13,73	19,48	16,08	2,2	0,00	0,0
2016-09-03 16:00	108	42	89	0,0	19,43	13,12	8,4	1003,51	10,84	13,12	19,48	15,94	0,0	0,00	0,0
2016-09-03 16:30	115	42	91	0,0	19,43	12,82	10,8	1003,51	10,89	12,82	19,48	15,80	0,0	2,40	2,4
2016-09-03 17:00	330	42	96	1,8	19,43	11,02	16,2	1003,51	9,94	11,02	19,48	14,41	2,6	7,80	7,8
2016-09-03 17:30	290	42	98	1,8	19,33	10,22	17,4	1003,51	9,46	10,22	19,38	13,78	4,5	6,60	9,0
2016-09-03 18:00	291	42	99	1,6	19,33	9,82	17,4	1003,51	9,22	9,82	19,38	13,47	5,2	1,20	9,0
2016-09-03 18:30	313	42	100	2,0	19,33	9,72	18,6	1003,51	9,27	9,72	19,38	13,45	4,1	1,20	10,2
2016-09-03 19:00	310	42	100	0,0	19,33	9,12	19,2	1003,51	8,67	9,12	19,38	12,85	3,7	1,80	10,8
2016-09-03 19:30	320	42	100	0,0	19,33	9,62	19,2	1003,51	9,17	9,62	19,38	13,35	3,3	0,60	10,8
2016-09-03 20:00	339	42	100	0,0	19,33	9,52	19,2	1003,51	9,07	9,52	19,38	13,25	2,0	0,00	10,8
2016-09-03 20:30	334	42	100	0,0	19,33	9,42	19,2	1004,51	8,97	9,42	19,38	13,15	1,6	0,00	10,8

Datum	Vindrikt °	Fukt inne Rh%	Fukt ute Rh%	Vindhast m/s	Temp in °C	Temp ute °C	Nb. Mån mm	Tryck Mbar	Dagpp °C	Kyleffekt °C	Vix inne °C	Vix ute °C	Vindby m/s	Korr lufttryck	Nederb./dygn mm
2016-09-03 21:00	334	42	100	0,0	19,43	9,32	19,2	1004,51	8,87	9,32	19,48	13,05	1,2	0,00	10,8
2016-09-03 21:30	333	42	100	0,0	19,53	9,32	19,2	1004,51	8,87	9,32	19,58	13,05	0,0	0,00	10,8
2016-09-03 22:00	322	42	100	0,0	19,63	9,02	19,2	1004,51	8,57	9,02	19,68	12,75	1,6	0,00	10,8
2016-09-03 22:30	324	42	100	0,0	19,63	8,82	19,2	1004,51	8,37	8,82	19,68	12,55	0,0	0,00	10,8
2016-09-03 23:00	322	42	100	0,0	19,63	8,62	19,2	1004,51	8,17	8,62	19,68	12,35	1,2	0,00	10,8
2016-09-03 23:30	326	42	100	0,0	19,63	8,52	19,2	1004,51	8,07	8,52	19,68	12,25	2,0	0,00	10,8
2016-09-04 00:00	328	42	100	0,0	19,63	8,52	19,2	1004,51	8,07	8,52	19,68	12,25	0,0	0,00	0,0
2016-09-04 00:30	326	41	100	0,0	19,53	8,42	19,2	1004,51	7,97	8,42	19,54	12,15	1,2	0,00	0,0
2016-09-04 01:00	336	42	100	0,0	19,53	8,32	19,2	1005,51	7,87	8,32	19,58	12,05	1,6	0,00	0,0
2016-09-04 01:30	314	42	100	0,0	19,43	8,32	19,2	1005,51	7,87	8,32	19,48	12,05	1,6	0,00	0,0
2016-09-04 02:00	317	42	100	0,0	19,43	8,12	19,2	1005,51	7,67	8,12	19,48	11,85	2,2	0,00	0,0
2016-09-04 02:30	351	42	100	0,0	19,43	7,92	19,2	1005,51	7,47	7,92	19,48	11,65	2,0	0,00	0,0
2016-09-04 03:00	343	42	100	0,0	19,33	7,72	19,2	1005,51	7,28	7,72	19,38	11,45	2,0	0,00	0,0
2016-09-04 03:30	342	42	100	0,0	19,33	7,62	19,2	1005,51	7,18	7,62	19,38	11,35	0,0	0,00	0,0
2016-09-04 04:00	334	42	100	0,0	19,33	7,32	19,2	1005,51	6,88	7,32	19,38	11,05	1,4	0,00	0,0
2016-09-04 04:30	343	42	100	1,2	19,23	7,22	19,2	1005,51	6,78	7,22	19,28	10,95	2,4	0,00	0,0
2016-09-04 05:00	330	42	100	0,0	19,23	7,22	19,2	1005,51	6,78	7,22	19,28	10,95	3,1	0,00	0,0
2016-09-04 05:30	319	42	100	0,0	19,23	7,12	19,2	1005,51	6,68	7,12	19,28	10,85	2,2	0,00	0,0
2016-09-04 06:00	327	42	100	0,0	19,23	7,12	19,2	1005,51	6,68	7,12	19,28	10,85	2,0	0,00	0,0
2016-09-04 06:30	351	42	100	1,2	19,23	7,22	19,2	1006,51	6,78	7,22	19,28	10,95	2,0	0,00	0,0
2016-09-04 07:00	339	42	100	0,0	19,23	7,42	19,2	1006,51	6,98	7,42	19,28	11,15	1,6	0,00	0,0
2016-09-04 07:30	340	42	100	0,0	19,43	7,72	19,2	1006,51	7,28	7,72	19,48	11,45	0,0	0,00	0,0
2016-09-04 08:00	322	42	100	0,0	19,63	8,12	19,2	1006,51	7,67	8,12	19,68	11,85	0,0	0,00	0,0
2016-09-04 08:30	320	42	100	0,0	19,73	8,62	19,2	1007,51	8,17	8,62	19,78	12,35	2,8	0,00	0,0
2016-09-04 09:00	294	41	100	0,0	19,73	8,82	19,2	1007,51	8,37	8,82	19,74	12,55	2,4	0,00	0,0
2016-09-04 09:30	298	41	100	1,4	19,73	8,72	19,2	1007,51	8,27	8,72	19,74	12,45	3,0	0,00	0,0
2016-09-04 10:00	303	41	99	2,0	19,73	9,52	19,2	1007,51	8,92	9,52	19,74	13,16	3,3	0,00	0,0
2016-09-04 10:30	269	41	91	1,6	19,73	10,22	19,2	1007,51	8,32	10,22	19,74	13,20	5,4	0,00	0,0
2016-09-04 11:00	317	41	87	3,0	19,63	10,72	19,2	1007,51	8,13	8,67	19,64	13,38	4,9	0,00	0,0
2016-09-04 11:30	293	41	83	2,0	19,63	11,12	19,2	1008,51	7,80	11,12	19,64	13,47	4,5	0,00	0,0
2016-09-04 12:00	288	41	81	2,6	19,53	11,42	19,2	1008,51	7,73	10,24	19,54	13,63	4,7	0,00	0,0
2016-09-04 12:30	255	41	78	2,0	19,43	11,62	19,2	1008,51	7,34	11,62	19,44	13,61	5,6	0,00	0,0
2016-09-04 13:00	347	41	73	2,2	19,43	12,52	19,2	1008,51	7,20	12,52	19,44	14,17	3,9	0,00	0,0
2016-09-04 13:30	313	41	73	1,4	19,43	12,42	19,2	1008,51	7,11	12,42	19,44	14,07	4,9	0,00	0,0
2016-09-04 14:00	308	41	74	1,6	19,33	12,32	19,2	1008,51	7,22	12,32	19,34	14,03	4,7	0,00	0,0
2016-09-04 14:30	308	41	71	1,6	19,33	12,72	19,2	1009,51	6,97	12,72	19,34	14,23	4,7	0,00	0,0
2016-09-04 15:00	306	41	71	2,2	19,33	12,92	19,2	1009,51	7,16	12,92	19,34	14,43	4,3	0,00	0,0
2016-09-04 15:30	318	41	60	2,6	19,23	13,63	19,2	1009,51	5,27	12,56	19,24	14,46	4,5	0,00	0,0
2016-09-04 16:00	290	41	56	2,6	19,23	13,53	19,2	1009,51	4,13	12,46	19,24	14,13	4,9	0,00	0,0
2016-09-04 16:30	293	41	68	0,0	19,23	12,62	19,2	1009,51	6,22	12,62	19,24	13,94	4,3	0,00	0,0
2016-09-04 17:00	331	41	61	1,4	19,23	12,92	19,2	1009,51	4,86	12,92	19,24	13,81	3,3	0,00	0,0
2016-09-04 17:30	351	41	69	3,3	19,23	12,12	19,2	1009,51	5,97	9,43	19,24	13,50	4,3	0,00	0,0
2016-09-04 18:00	309	41	71	2,0	19,23	12,12	19,2	1010,51	6,40	12,12	19,24	13,63	4,7	0,00	0,0
2016-09-04 18:30	337	41	73	2,6	19,23	11,62	19,2	1010,51	6,34	10,45	19,24	13,27	3,9	0,00	0,0
2016-09-04 19:00	286	41	84	2,8	19,13	10,12	19,2	1010,51	7,01	8,02	19,14	12,55	5,6	0,00	0,0
2016-09-04 19:30	341	41	79	2,8	19,13	9,82	19,2	1011,51	5,79	7,69	19,14	11,88	5,8	0,00	0,0

Datum	Vindrikt	Fukt inne	Fukt ute	Vindhast	Temp in	Temp ute	Nb. Mån	Tryck	Daggp	Kyleffekt	Vix inne	Vix ute	Vindby	Korr lufttryck	Nederb./dygn
	°	Rh%	Rh%	m/s	°C	°C	mm	Mbar	°C	°C	°C	°C	m/s		mm
2016-09-04 20:00	331	41	75	2,8	19,13	9,62	19,2	1011,51	4,82	7,47	19,14	11,40	7,5	0,00	0,0
2016-09-04 20:30	287	41	70	2,4	19,13	9,32	19,2	1011,51	3,51	8,02	19,14	10,76	6,6	0,00	0,0
2016-09-04 21:00	308	41	76	1,6	19,13	8,42	19,2	1012,51	3,86	8,42	19,14	10,27	6,0	0,00	0,0
2016-09-04 21:30	341	41	79	2,8	19,03	7,62	19,2	1012,51	3,66	5,29	19,04	9,68	3,1	0,00	0,0
2016-09-04 22:00	341	41	81	0,0	19,03	7,02	19,2	1012,51	3,45	7,02	19,04	9,22	3,0	0,00	0,0
2016-09-04 22:30	340	41	84	2,6	19,03	6,62	19,2	1012,51	3,59	5,17	19,04	9,05	3,5	0,00	0,0
2016-09-04 23:00	347	41	86	1,2	19,03	6,32	19,2	1013,51	3,65	6,32	19,04	8,90	3,9	0,00	0,0
2016-09-04 23:30	351	41	86	0,0	19,03	6,32	19,8	1013,51	3,65	6,32	19,04	8,90	3,3	0,60	0,6
2016-09-05 00:00	332	41	86	0,0	19,03	5,92	19,8	1013,51	3,25	5,92	19,04	8,50	3,3	0,60	0,0
2016-09-05 00:30	325	41	86	1,2	18,93	5,72	19,8	1013,51	3,06	5,72	18,94	8,30	3,1	0,00	0,0
2016-09-05 01:00	345	41	87	1,4	18,93	5,42	19,8	1014,51	2,93	5,42	18,94	8,08	3,0	0,00	0,0
2016-09-05 01:30	318	41	88	0,0	18,93	4,82	19,8	1014,51	2,51	4,82	18,94	7,55	2,6	0,00	0,0
2016-09-05 02:00	351	41	88	1,2	18,93	4,42	19,8	1014,51	2,12	4,42	18,94	7,15	3,1	0,00	0,0
2016-09-05 02:30	336	40	88	1,6	18,93	4,32	19,8	1014,51	2,02	4,32	18,89	7,05	2,8	0,00	0,0
2016-09-05 03:00	344	40	86	1,4	18,93	4,32	19,8	1015,51	1,69	4,32	18,89	6,90	3,3	0,00	0,0
2016-09-05 03:30	351	40	87	0,0	18,93	3,92	19,8	1015,51	1,46	3,92	18,89	6,57	2,4	0,00	0,0
2016-09-05 04:00	351	40	87	1,2	18,93	3,52	19,8	1015,51	1,07	3,52	18,89	6,17	2,4	0,00	0,0
2016-09-05 04:30	342	40	88	1,4	18,83	3,12	19,8	1015,51	0,84	3,12	18,79	5,85	2,6	0,00	0,0
2016-09-05 05:00	346	40	89	1,8	18,83	2,82	19,8	1016,51	0,71	2,82	18,79	5,63	2,6	0,00	0,0
2016-09-05 05:30	351	40	89	1,6	18,83	2,62	19,8	1016,51	0,51	2,62	18,79	5,43	2,8	0,00	0,0
2016-09-05 06:00	330	40	90	2,0	18,83	2,22	19,8	1016,51	0,28	2,22	18,79	5,11	3,0	0,00	0,0
2016-09-05 06:30	336	40	90	1,4	18,83	2,22	19,8	1016,51	0,28	2,22	18,79	5,11	3,0	0,00	0,0
2016-09-05 07:00	351	40	89	0,0	18,83	2,72	19,8	1017,52	0,61	2,72	18,79	5,53	3,0	0,00	0,0
2016-09-05 07:30	351	40	88	0,0	18,93	3,02	19,8	1017,52	0,74	3,02	18,89	5,75	1,4	0,00	0,0
2016-09-05 08:00	343	40	87	0,0	19,13	3,52	19,8	1017,52	1,07	3,52	19,09	6,17	1,6	0,00	0,0
2016-09-05 08:30	325	40	85	0,0	19,23	4,42	19,8	1017,52	1,62	4,42	19,19	6,92	2,8	0,00	0,0
2016-09-05 09:00	322	40	81	0,0	19,23	5,22	19,8	1017,52	1,70	5,22	19,19	7,42	2,2	0,00	0,0
2016-09-05 09:30	339	40	74	0,0	19,23	6,02	19,8	1017,52	1,16	6,02	19,19	7,73	2,6	0,00	0,0
2016-09-05 10:00	356	40	72	0,0	19,23	6,52	19,8	1017,52	1,24	6,52	19,19	8,09	1,6	0,00	0,0
2016-09-05 10:30	89	40	68	0,0	19,23	6,92	19,8	1018,52	0,80	6,92	19,19	8,23	2,0	0,00	0,0
2016-09-05 11:00	88	40	70	0,0	19,23	7,52	19,8	1017,52	1,79	7,52	19,19	8,96	2,4	0,00	0,0
2016-09-05 11:30	105	39	62	0,0	19,13	8,42	19,8	1017,52	0,87	8,42	19,05	9,37	3,5	0,00	0,0
2016-09-05 12:00	106	39	60	0,0	19,13	8,62	19,8	1017,52	0,58	8,62	19,05	9,45	2,6	0,00	0,0
2016-09-05 12:30	161	39	65	0,0	19,13	9,02	19,8	1017,52	2,13	9,02	19,05	10,15	3,5	0,00	0,0
2016-09-05 13:00	118	39	62	0,0	19,03	9,02	19,8	1017,52	1,44	9,02	18,95	9,97	2,4	0,00	0,0
2016-09-05 13:30	128	39	63	2,2	19,03	9,72	19,8	1017,52	2,33	9,72	18,95	10,73	4,1	0,00	0,0
2016-09-05 14:00	310	39	58	0,0	19,03	9,92	19,8	1018,52	1,30	9,92	18,95	10,64	3,3	0,00	0,0
2016-09-05 14:30	218	40	60	1,4	19,03	10,52	19,8	1018,52	2,36	10,52	18,99	11,35	3,1	0,00	0,0
2016-09-05 15:00	293	39	54	0,0	19,03	10,72	19,8	1018,52	1,00	10,72	18,95	11,22	2,6	0,00	0,0
2016-09-05 15:30	159	39	53	0,0	19,03	11,22	19,8	1018,52	1,18	11,22	18,95	11,67	3,1	0,00	0,0
2016-09-05 16:00	152	39	52	0,0	19,03	11,52	19,8	1018,52	1,18	11,52	18,95	11,92	2,8	0,00	0,0
2016-09-05 16:30	123	39	53	1,4	19,03	11,82	19,8	1017,52	1,74	11,82	18,95	12,27	3,1	0,00	0,0
2016-09-05 17:00	148	39	51	1,8	19,03	11,52	19,8	1017,52	0,89	11,52	18,95	11,87	2,6	0,00	0,0
2016-09-05 17:30	144	39	56	0,0	19,03	11,72	19,8	1017,52	2,46	11,72	18,95	12,33	2,0	0,00	0,0
2016-09-05 18:00	160	39	56	0,0	19,03	11,72	19,8	1017,52	2,46	11,72	18,95	12,33	2,0	0,00	0,0
2016-09-05 18:30	121	39	53	1,4	19,03	11,92	19,8	1017,52	1,83	11,92	18,95	12,37	2,8	0,00	0,0

Datum	Vindrikt °	Fukt inne Rh%	Fukt ute Rh%	Vindhast m/s	Temp in °C	Temp ute °C	Nb. Mån mm	Tryck Mbar	Daggp °C	Kyleffekt °C	Vix inne °C	Vix ute °C	Vindby m/s	Korr lufttryck	Nederb./dygn mm
2016-09-05 19:00	142	39	60	0,0	19,03	10,12	19,8	1017,52	1,99	10,12	18,95	10,95	2,0	0,00	0,0
2016-09-05 19:30	143	39	71	0,0	19,03	9,32	19,8	1017,52	3,72	9,32	18,95	10,83	0,0	0,00	0,0
2016-09-05 20:00	141	40	75	0,0	19,03	8,32	19,8	1017,52	3,57	8,32	18,99	10,10	0,0	0,00	0,0
2016-09-05 20:30	143	40	79	0,0	19,03	6,82	19,8	1017,52	2,89	6,82	18,99	8,88	0,0	0,00	0,0
2016-09-05 21:00	119	40	80	0,0	19,03	6,12	19,8	1017,52	2,39	6,12	18,99	8,25	0,0	0,00	0,0
2016-09-05 21:30	118	40	76	0,0	19,03	6,52	19,8	1017,52	2,03	6,52	18,99	8,37	0,0	0,00	0,0
2016-09-05 22:00	108	40	75	0,0	19,03	6,52	19,8	1017,52	1,84	6,52	18,99	8,30	1,2	0,00	0,0
2016-09-05 22:30	112	40	75	0,0	18,93	6,32	19,8	1017,52	1,64	6,32	18,89	8,10	1,2	0,00	0,0
2016-09-05 23:00	111	40	78	0,0	18,93	5,82	19,8	1017,52	1,73	5,82	18,89	7,81	1,4	0,00	0,0
2016-09-05 23:30	116	40	80	0,0	18,93	5,62	19,8	1017,52	1,91	5,62	18,89	7,75	1,6	0,00	0,0
2016-09-06 00:00	113	40	86	0,0	18,93	5,32	19,8	1017,52	2,67	5,32	18,89	7,90	0,0	0,00	0,0
2016-09-06 00:30	114	40	88	0,0	18,93	5,42	19,8	1017,52	3,10	5,42	18,89	8,15	0,0	0,00	0,0
2016-09-06 01:00	117	40	90	0,0	18,93	5,32	19,8	1017,52	3,33	5,32	18,89	8,21	0,0	0,00	0,0
2016-09-06 01:30	112	40	93	0,0	18,93	5,82	19,8	1017,52	4,31	5,82	18,89	8,96	0,0	0,00	0,0
2016-09-06 02:00	113	40	95	0,0	18,93	6,22	19,8	1017,52	5,02	6,22	18,89	9,52	0,0	0,00	0,0
2016-09-06 02:30	111	40	96	0,0	18,93	6,32	19,8	1017,52	5,27	6,32	18,89	9,71	0,0	0,00	0,0
2016-09-06 03:00	116	40	98	0,0	18,93	6,32	19,8	1017,52	5,58	6,32	18,89	9,88	0,0	0,00	0,0
2016-09-06 03:30	113	40	98	0,0	18,93	6,42	19,8	1017,52	5,68	6,42	18,89	9,98	0,0	0,00	0,0
2016-09-06 04:00	111	40	99	0,0	18,93	6,22	19,8	1017,52	5,63	6,22	18,89	9,86	0,0	0,00	0,0
2016-09-06 04:30	114	40	99	0,0	18,93	6,02	19,8	1016,51	5,43	6,02	18,89	9,66	0,0	0,00	0,0
2016-09-06 05:00	112	40	100	0,0	18,83	5,72	19,8	1016,51	5,28	5,72	18,79	9,45	0,0	0,00	0,0
2016-09-06 05:30	112	40	99	0,0	18,83	5,82	19,8	1016,51	5,23	5,82	18,79	9,46	0,0	0,00	0,0
2016-09-06 06:00	91	40	99	1,4	18,83	5,72	19,8	1015,51	5,13	5,72	18,79	9,36	1,4	0,00	0,0
2016-09-06 06:30	95	40	97	0,0	18,83	5,92	19,8	1015,51	5,03	5,92	18,79	9,39	1,4	0,00	0,0
2016-09-06 07:00	106	40	96	0,0	18,83	5,62	19,8	1015,51	4,58	5,62	18,79	9,00	2,6	0,00	0,0
2016-09-06 07:30	94	40	97	1,6	18,93	5,82	19,8	1015,51	4,93	5,82	18,89	9,29	2,2	0,00	0,0
2016-09-06 08:00	124	40	98	1,2	19,13	6,22	19,8	1014,51	5,48	6,22	19,09	9,78	2,0	0,00	0,0
2016-09-06 08:30	106	40	97	0,0	19,23	6,72	19,8	1014,51	5,82	6,72	19,19	10,19	2,0	0,00	0,0
2016-09-06 09:00	97	40	97	0,0	19,23	7,02	19,8	1014,51	6,12	7,02	19,19	10,49	2,0	0,00	0,0
2016-09-06 09:30	87	40	95	0,0	19,23	7,52	19,8	1013,51	6,31	7,52	19,19	10,82	1,6	0,00	0,0
2016-09-06 10:00	97	40	95	0,0	19,23	8,32	19,8	1013,51	7,10	8,32	19,19	11,62	1,4	0,00	0,0
2016-09-06 10:30	119	40	94	0,0	19,23	8,82	19,8	1013,51	7,43	8,82	19,19	12,04	1,8	0,00	0,0
2016-09-06 11:00	101	40	90	0,0	19,33	9,42	19,8	1013,51	7,37	9,42	19,29	12,31	1,4	0,00	0,0
2016-09-06 11:30	132	40	88	1,8	19,33	10,22	19,8	1012,51	7,81	10,22	19,29	12,96	2,2	0,00	0,0
2016-09-06 12:00	137	40	87	0,0	19,33	11,02	19,8	1012,51	8,43	11,02	19,29	13,68	2,8	0,00	0,0
2016-09-06 12:30	143	40	86	0,0	19,33	11,92	19,8	1011,51	9,13	11,92	19,29	14,50	2,8	0,00	0,0
2016-09-06 13:00	130	40	81	1,4	19,33	13,12	19,8	1012,51	9,38	13,12	19,29	15,33	4,5	0,00	0,0
2016-09-06 13:30	109	40	76	1,2	19,33	14,03	19,8	1011,51	9,26	14,03	19,29	15,87	4,3	0,00	0,0
2016-09-06 14:00	114	40	74	2,6	19,23	13,83	19,8	1010,51	8,66	12,77	19,19	15,53	3,7	0,00	0,0
2016-09-06 14:30	99	40	76	1,6	19,23	13,83	19,8	1010,51	9,07	13,83	19,19	15,67	3,9	0,00	0,0
2016-09-06 15:00	108	40	77	1,2	19,23	14,23	19,8	1010,51	9,66	14,23	19,19	16,14	3,3	0,00	0,0
2016-09-06 15:30	105	40	77	0,0	19,13	14,13	19,8	1010,51	9,56	14,13	19,09	16,04	3,0	0,00	0,0
2016-09-06 16:00	98	40	77	0,0	19,13	14,03	19,8	1009,51	9,47	14,03	19,09	15,94	1,8	0,00	0,0
2016-09-06 16:30	96	40	82	1,6	19,13	14,13	19,8	1007,51	10,54	14,13	19,09	16,40	4,3	0,00	0,0
2016-09-06 17:00	180	40	81	3,1	19,13	14,93	19,8	1007,51	11,13	13,26	19,09	17,13	3,1	0,00	0,0
2016-09-06 17:30	165	40	76	1,6	19,13	15,43	19,8	1007,51	10,61	15,43	19,09	17,27	4,3	0,00	0,0

Datum	Vindrikt	Fukt inne	Fukt ute	Vindhast	Temp in	Temp ute	Nb. Mån	Tryck	Daggp	Kyleffekt	Vix inne	Vix ute	Vindby	Korr lufttryck	Nederb./dygn
	°	Rh%	Rh%	m/s	°C	°C	mm	Mbar	°C	°C	°C	°C	m/s		mm
2016-09-06 18:00	170	40	75	1,8	19,13	15,13	19,8	1007,51	10,12	15,13	19,09	16,90	3,1	0,00	0,0
2016-09-06 18:30	143	40	77	1,2	19,13	14,73	19,8	1006,51	10,14	14,73	19,09	16,64	4,3	0,00	0,0
2016-09-06 19:00	146	41	78	2,2	19,13	14,83	19,8	1006,51	10,44	14,83	19,14	16,81	3,7	0,00	0,0
2016-09-06 19:30	141	41	78	2,2	19,23	14,43	19,8	1005,51	10,05	14,43	19,24	16,41	3,3	0,00	0,0
2016-09-06 20:00	135	41	80	2,2	19,23	14,23	19,8	1005,51	10,25	14,23	19,24	16,36	4,5	0,00	0,0
2016-09-06 20:30	148	41	80	0,0	19,23	14,23	19,8	1005,51	10,25	14,23	19,24	16,36	2,8	0,00	0,0
2016-09-06 21:00	289	41	82	0,0	19,23	14,23	19,8	1005,51	10,64	14,23	19,24	16,50	1,4	0,00	0,0
2016-09-06 21:30	283	41	87	0,0	19,23	13,73	21,6	1006,51	11,07	13,73	19,24	16,38	3,7	1,80	1,8
2016-09-06 22:00	209	41	94	0,0	19,13	13,33	21,6	1006,51	11,89	13,33	19,14	16,54	1,4	1,80	1,8
2016-09-06 22:30	155	41	95	0,0	19,13	12,52	21,6	1006,51	11,26	12,52	19,14	15,83	1,8	0,00	1,8
2016-09-06 23:00	26	41	98	0,0	19,13	12,72	21,6	1006,51	11,95	12,72	19,14	16,28	1,6	0,00	1,8
2016-09-06 23:30	319	41	98	1,6	19,13	12,52	21,6	1006,51	11,75	12,52	19,14	16,08	2,4	0,00	1,8
2016-09-07 00:00	351	41	100	0,0	19,13	12,22	21,6	1006,51	11,76	12,22	19,14	15,95	3,1	1,20	0,0
2016-09-07 00:30	351	41	100	0,0	19,13	11,82	21,6	1006,51	11,36	11,82	19,14	15,55	1,6	1,20	0,0
2016-09-07 01:00	318	41	99	1,4	19,13	11,42	21,6	1007,51	10,81	11,42	19,14	15,07	3,7	0,00	0,0
2016-09-07 01:30	330	41	98	0,0	19,13	11,12	21,6	1007,51	10,35	11,12	19,14	14,68	2,0	0,00	0,0
2016-09-07 02:00	310	41	98	0,0	19,13	10,92	21,6	1007,51	10,15	10,92	19,14	14,48	1,6	0,00	0,0
2016-09-07 02:30	291	41	96	1,4	19,13	11,02	21,6	1007,51	9,94	11,02	19,14	14,41	2,8	0,00	0,0
2016-09-07 03:00	299	41	94	1,6	19,13	11,12	21,6	1007,51	9,71	11,12	19,14	14,34	2,4	0,00	0,0
2016-09-07 03:30	275	42	95	1,6	19,03	11,12	21,6	1007,51	9,87	11,12	19,08	14,43	2,8	0,00	0,0
2016-09-07 04:00	293	42	93	1,2	19,03	11,02	21,6	1007,51	9,45	11,02	19,08	14,16	3,7	0,00	0,0
2016-09-07 04:30	232	42	96	1,2	19,03	10,82	22,2	1007,51	9,74	10,82	19,08	14,21	3,1	0,60	0,6
2016-09-07 05:00	315	42	100	0,0	19,03	10,32	22,2	1008,51	9,87	10,32	19,08	14,05	3,9	0,60	0,6
2016-09-07 05:30	298	42	100	1,2	19,03	10,22	22,2	1008,51	9,77	10,22	19,08	13,95	2,8	0,00	0,6
2016-09-07 06:00	309	42	99	1,2	19,03	10,22	22,2	1008,51	9,61	10,22	19,08	13,87	3,1	0,00	0,6
2016-09-07 06:30	296	42	99	0,0	19,03	10,12	22,2	1008,51	9,51	10,12	19,08	13,77	1,8	0,00	0,6
2016-09-07 07:00	291	42	100	1,2	19,03	10,12	22,2	1008,51	9,67	10,12	19,08	13,85	2,0	0,00	0,6
2016-09-07 07:30	291	42	100	0,0	19,13	10,12	23,4	1008,51	9,67	10,12	19,18	13,85	2,0	1,20	1,8
2016-09-07 08:00	313	42	100	0,0	19,13	10,12	24,0	1008,51	9,67	10,12	19,18	13,85	1,8	1,80	2,4
2016-09-07 08:30	307	42	100	3,7	19,23	10,02	25,2	1009,51	9,57	6,20	19,28	13,75	4,3	1,80	3,6
2016-09-07 09:00	274	42	99	2,2	19,23	10,22	25,8	1009,51	9,61	10,22	19,28	13,87	5,4	1,80	4,2
2016-09-07 09:30	294	42	98	2,0	19,23	10,12	25,8	1009,51	9,36	10,12	19,28	13,68	6,9	0,60	4,2
2016-09-07 10:00	270	42	100	2,0	19,23	10,22	25,8	1009,51	9,77	10,22	19,28	13,95	3,0	0,00	4,2
2016-09-07 10:30	337	42	98	2,8	19,23	10,42	25,8	1009,51	9,66	8,35	19,28	13,98	5,0	0,00	4,2
2016-09-07 11:00	308	42	92	2,0	19,23	10,82	25,8	1009,51	9,08	10,82	19,28	13,88	6,4	0,00	4,2
2016-09-07 11:30	284	41	85	5,0	19,23	11,22	25,8	1010,51	8,27	5,59	19,24	13,73	5,4	0,00	4,2
2016-09-07 12:00	297	41	82	2,8	19,13	11,22	25,8	1010,51	7,72	9,22	19,14	13,50	5,4	0,00	4,2
2016-09-07 12:30	259	41	79	3,1	19,13	11,32	25,8	1010,51	7,25	9,33	19,14	13,38	5,0	0,00	4,2
2016-09-07 13:00	309	41	78	4,3	19,13	11,42	25,8	1010,51	7,15	7,03	19,14	13,41	5,0	0,00	4,2
2016-09-07 13:30	275	41	77	2,8	19,13	11,52	25,8	1011,51	7,05	9,55	19,14	13,44	5,4	0,00	4,2
2016-09-07 14:00	271	41	82	1,6	19,03	11,12	25,8	1011,51	7,62	11,12	19,04	13,40	6,8	0,00	4,2
2016-09-07 14:30	276	41	80	1,6	19,03	11,22	25,8	1012,51	7,34	11,22	19,04	13,35	6,0	0,00	4,2
2016-09-07 15:00	276	41	78	2,8	19,03	11,42	25,8	1011,51	7,15	9,44	19,04	13,41	6,0	0,00	4,2
2016-09-07 15:30	305	41	70	4,9	19,03	12,02	25,8	1011,51	6,09	7,02	19,04	13,47	5,8	0,00	4,2
2016-09-07 16:00	320	40	72	2,6	19,03	12,02	25,8	1012,51	6,51	10,87	18,99	13,60	7,7	0,00	4,2
2016-09-07 16:30	297	40	71	3,0	19,03	11,92	25,8	1012,51	6,21	9,99	18,99	13,43	5,8	0,00	4,2

Datum	Vindrikt °	Fukt inne Rh%	Fukt ute Rh%	Vindhast m/s	Temp in °C	Temp ute °C	Nb. Mån mm	Tryck Mbar	Dagpp °C	Kyleffekt °C	Vix inne °C	Vix ute °C	Vindby m/s	Korr lufttryck	Nederb./dygn mm
2016-09-07 17:00	277	40	69	1,8	19,03	12,22	25,8	1012,51	6,06	12,22	18,99	13,60	5,8	0,00	4,2
2016-09-07 17:30	297	40	67	4,1	19,03	11,52	25,8	1012,51	4,95	7,15	18,99	12,78	5,8	0,00	4,2
2016-09-07 18:00	299	40	69	1,8	19,03	11,42	25,8	1012,51	5,30	11,42	18,99	12,80	4,7	0,00	4,2
2016-09-07 18:30	260	40	69	3,9	18,93	11,22	25,8	1012,51	5,11	7,60	18,89	12,60	6,2	0,00	4,2
2016-09-07 19:00	284	40	72	3,5	18,93	10,92	25,8	1012,51	5,46	8,07	18,89	12,50	5,0	0,00	4,2
2016-09-07 19:30	290	40	74	0,0	18,93	10,62	25,8	1012,51	5,58	10,62	18,89	12,33	4,9	0,00	4,2
2016-09-07 20:00	283	40	77	2,2	19,03	10,42	25,8	1013,51	5,99	10,42	18,99	12,34	5,2	0,00	4,2
2016-09-07 20:30	277	40	77	2,8	19,03	10,32	25,8	1013,51	5,89	8,24	18,99	12,24	5,4	0,00	4,2
2016-09-07 21:00	297	40	78	2,2	18,93	10,22	25,8	1013,51	5,99	10,22	18,89	12,21	4,1	0,00	4,2
2016-09-07 21:30	278	40	77	1,8	18,93	10,22	25,8	1013,51	5,80	10,22	18,89	12,14	3,9	0,00	4,2
2016-09-07 22:00	284	40	77	1,6	18,93	10,12	25,8	1013,51	5,70	10,12	18,89	12,04	5,2	0,00	4,2
2016-09-07 22:30	264	39	77	3,5	18,93	9,82	25,8	1013,51	5,41	6,83	18,85	11,74	6,0	0,00	4,2
2016-09-07 23:00	317	39	77	1,8	18,93	9,82	25,8	1013,51	5,41	9,82	18,85	11,74	4,9	0,00	4,2
2016-09-07 23:30	305	39	78	2,0	18,93	9,52	25,8	1013,51	5,31	9,52	18,85	11,51	4,5	0,00	4,2
2016-09-08 00:00	281	39	78	2,6	18,93	9,52	25,8	1014,51	5,31	8,24	18,85	11,51	4,1	0,00	0,0
2016-09-08 00:30	334	39	79	0,0	18,83	9,42	25,8	1014,51	5,41	9,42	18,75	11,48	4,7	0,00	0,0
2016-09-08 01:00	302	39	81	1,8	18,83	8,82	25,8	1014,51	5,20	8,82	18,75	11,02	3,7	0,00	0,0
2016-09-08 01:30	294	39	83	1,8	18,83	8,52	25,8	1014,51	5,27	8,52	18,75	10,87	3,1	0,00	0,0
2016-09-08 02:00	286	39	83	3,0	18,83	8,32	25,8	1015,51	5,08	6,05	18,75	10,67	4,9	0,00	0,0
2016-09-08 02:30	309	39	82	0,0	18,83	8,22	25,8	1014,51	4,80	8,22	18,75	10,50	5,4	0,00	0,0
2016-09-08 03:00	277	39	88	1,2	18,83	7,42	25,8	1015,51	5,07	7,42	18,75	10,15	2,4	0,00	0,0
2016-09-08 03:30	285	39	89	1,8	18,83	7,12	25,8	1015,51	4,94	7,12	18,75	9,93	2,4	0,00	0,0
2016-09-08 04:00	302	39	88	1,4	18,83	7,32	25,8	1014,51	4,97	7,32	18,75	10,05	3,0	0,00	0,0
2016-09-08 04:30	318	39	88	0,0	18,73	6,92	25,8	1015,51	4,57	6,92	18,65	9,65	2,2	0,00	0,0
2016-09-08 05:00	63	39	90	0,0	18,73	6,12	25,8	1015,51	4,12	6,12	18,65	9,01	2,0	0,00	0,0
2016-09-08 05:30	32	39	90	0,0	18,73	5,72	25,8	1015,51	3,73	5,72	18,65	8,61	1,8	0,00	0,0
2016-09-08 06:00	356	39	93	0,0	18,73	5,12	25,8	1015,51	3,61	5,12	18,65	8,25	1,4	0,00	0,0
2016-09-08 06:30	293	39	95	0,0	18,73	5,72	25,8	1015,51	4,52	5,72	18,65	9,02	3,0	0,00	0,0
2016-09-08 07:00	339	39	96	0,0	18,73	6,12	25,8	1015,51	5,07	6,12	18,65	9,51	2,8	0,00	0,0
2016-09-08 07:30	338	39	94	0,0	18,93	6,82	25,8	1015,51	5,45	6,82	18,85	10,04	2,4	0,00	0,0
2016-09-08 08:00	337	39	93	0,0	19,13	7,02	25,8	1015,51	5,49	7,02	19,05	10,16	0,0	0,00	0,0
2016-09-08 08:30	338	39	94	0,0	19,23	7,12	25,8	1015,51	5,75	7,12	19,15	10,34	1,4	0,00	0,0
2016-09-08 09:00	80	39	94	1,6	19,23	7,82	25,8	1016,51	6,44	7,82	19,15	11,04	1,8	0,00	0,0
2016-09-08 09:30	113	39	91	0,0	19,23	8,72	25,8	1016,51	6,85	8,72	19,15	11,69	2,4	0,00	0,0
2016-09-08 10:00	309	39	84	0,0	19,23	9,42	25,8	1016,51	6,33	9,42	19,15	11,85	2,2	0,00	0,0
2016-09-08 10:30	297	39	82	0,0	19,23	10,02	25,8	1016,51	6,55	10,02	19,15	12,30	2,4	0,00	0,0
2016-09-08 11:00	331	39	76	0,0	19,23	10,52	25,8	1016,51	5,89	10,52	19,15	12,37	2,8	0,00	0,0
2016-09-08 11:30	273	39	75	1,2	19,13	10,92	25,8	1016,51	6,08	10,92	19,05	12,70	2,0	0,00	0,0
2016-09-08 12:00	304	39	74	0,0	19,13	10,72	25,8	1016,51	5,68	10,72	19,05	12,43	1,4	0,00	0,0
2016-09-08 12:30	280	39	70	0,0	19,13	12,42	25,8	1016,51	6,47	12,42	19,05	13,87	3,1	0,00	0,0
2016-09-08 13:00	300	39	68	0,0	19,03	12,02	25,8	1016,51	5,65	12,02	18,95	13,34	2,0	0,00	0,0
2016-09-08 13:30	332	39	58	2,8	19,03	13,23	25,8	1016,51	4,38	11,41	18,95	13,94	2,8	0,00	0,0
2016-09-08 14:00	336	39	57	0,0	19,03	12,92	25,8	1016,51	3,84	12,92	18,95	13,59	2,8	0,00	0,0
2016-09-08 14:30	296	39	58	0,0	19,03	13,53	25,8	1015,51	4,66	13,53	18,95	14,24	2,8	0,00	0,0
2016-09-08 15:00	131	39	57	2,2	19,03	13,93	25,8	1015,51	4,77	13,93	18,95	14,59	2,2	0,00	0,0
2016-09-08 15:30	122	39	53	0,0	19,03	14,03	25,8	1015,51	3,77	14,03	18,95	14,47	3,7	0,00	0,0

Datum	Vindrikt °	Fukt inne Rh%	Fukt ute Rh%	Vindhast m/s	Temp in °C	Temp ute °C	Nb. Mån mm	Tryck Mbar	Daggp °C	Kyleffekt °C	Vix inne °C	Vix ute °C	Vindby m/s	Korr lufttryck	Nederb./dygn mm
2016-09-08 16:00	128	40	55	0,0	19,03	14,23	25,8	1015,51	4,51	14,23	18,99	14,78	3,1	0,00	0,0
2016-09-08 16:30	116	40	59	0,0	19,03	14,23	25,8	1015,51	5,57	14,23	18,99	15,00	3,7	0,00	0,0
2016-09-08 17:00	100	40	59	1,8	19,03	14,53	25,8	1014,51	5,85	14,53	18,99	15,30	3,3	0,00	0,0
2016-09-08 17:30	118	40	60	2,4	19,03	14,23	25,8	1014,51	5,83	13,20	18,99	15,06	3,5	0,00	0,0
2016-09-08 18:00	116	40	62	1,2	19,03	13,83	25,8	1014,51	5,95	13,83	18,99	14,77	3,0	0,00	0,0
2016-09-08 18:30	113	40	63	0,0	19,13	13,53	25,8	1014,51	5,91	13,53	19,09	14,53	2,4	0,00	0,0
2016-09-08 19:00	98	40	68	0,0	19,13	12,62	25,8	1013,51	6,22	12,62	19,09	13,94	1,6	0,00	0,0
2016-09-08 19:30	92	40	69	0,0	19,13	11,92	25,8	1013,51	5,77	11,92	19,09	13,30	1,6	0,00	0,0
2016-09-08 20:00	99	40	71	0,0	19,13	11,32	25,8	1013,51	5,63	11,32	19,09	12,83	1,8	0,00	0,0
2016-09-08 20:30	100	40	73	0,0	19,03	10,92	27,0	1013,51	5,67	10,92	18,99	12,56	2,6	1,20	1,2
2016-09-08 21:00	87	40	73	1,2	19,03	10,42	27,0	1013,51	5,19	10,42	18,99	12,06	2,2	1,20	1,2
2016-09-08 21:30	94	40	74	1,6	19,03	10,12	27,0	1013,51	5,10	10,12	18,99	11,83	2,4	0,00	1,2
2016-09-08 22:00	92	40	75	1,4	19,03	9,72	27,0	1013,51	4,92	9,72	18,99	11,50	3,0	0,00	1,2
2016-09-08 22:30	108	40	78	1,4	19,03	9,32	27,0	1013,51	5,12	9,32	18,99	11,31	2,8	0,00	1,2
2016-09-08 23:00	97	40	79	1,4	19,03	9,12	27,0	1013,51	5,12	9,12	18,99	11,18	3,0	0,00	1,2
2016-09-08 23:30	108	40	79	2,2	19,03	8,92	27,0	1013,51	4,92	8,92	18,99	10,98	2,8	0,00	1,2
2016-09-09 00:00	103	40	82	1,8	19,03	8,82	27,0	1012,51	5,38	8,82	18,99	11,10	3,0	0,00	0,0
2016-09-09 00:30	101	40	84	1,2	19,03	8,62	27,0	1012,51	5,55	8,62	18,99	11,05	3,1	0,00	0,0
2016-09-09 01:00	104	40	86	1,8	19,03	8,52	27,0	1012,51	5,80	8,52	18,99	11,10	3,0	0,00	0,0
2016-09-09 01:30	121	40	89	2,0	19,03	8,52	27,0	1012,51	6,31	8,52	18,99	11,33	3,5	0,00	0,0
2016-09-09 02:00	117	40	90	2,4	19,03	8,42	27,0	1012,51	6,38	7,07	18,99	11,31	3,3	0,00	0,0
2016-09-09 02:30	116	40	91	2,2	19,03	8,22	27,0	1011,51	6,35	8,22	18,99	11,19	3,3	0,00	0,0
2016-09-09 03:00	109	40	93	1,8	19,03	8,12	27,0	1011,51	6,58	8,12	18,99	11,26	3,0	0,00	0,0
2016-09-09 03:30	99	40	95	1,2	19,03	8,02	27,0	1011,51	6,80	8,02	18,99	11,32	3,9	0,00	0,0
2016-09-09 04:00	94	40	97	2,4	19,03	8,22	27,0	1011,51	7,31	6,86	18,99	11,69	2,8	0,00	0,0
2016-09-09 04:30	104	40	97	1,4	19,03	8,52	27,0	1011,51	7,61	8,52	18,99	11,99	3,3	0,00	0,0
2016-09-09 05:00	99	40	97	0,0	19,03	8,72	27,0	1011,51	7,81	8,72	18,99	12,19	3,7	0,00	0,0
2016-09-09 05:30	117	40	98	2,8	19,03	9,12	27,0	1010,51	8,36	6,93	18,99	12,68	3,9	0,00	0,0
2016-09-09 06:00	106	41	98	2,2	19,03	9,12	27,0	1010,51	8,36	9,12	19,04	12,68	6,0	0,00	0,0
2016-09-09 06:30	89	41	99	1,8	19,03	9,22	27,0	1010,51	8,62	9,22	19,04	12,86	5,2	0,00	0,0
2016-09-09 07:00	118	41	100	1,4	19,03	9,32	27,0	1010,51	8,87	9,32	19,04	13,05	4,9	0,00	0,0
2016-09-09 07:30	116	41	100	3,0	19,13	9,92	27,0	1010,51	9,47	7,80	19,14	13,65	6,2	0,00	0,0
2016-09-09 08:00	87	41	99	0,0	19,23	9,72	27,0	1010,51	9,12	9,72	19,24	13,36	4,3	0,00	0,0
2016-09-09 08:30	146	41	100	3,0	19,23	10,32	27,0	1010,51	9,87	8,24	19,24	14,05	5,2	0,00	0,0
2016-09-09 09:00	142	41	99	2,6	19,33	11,02	27,0	1010,51	10,41	9,82	19,34	14,67	4,5	0,00	0,0
2016-09-09 09:30	134	41	98	3,1	19,33	11,72	27,0	1010,51	10,95	9,77	19,34	15,28	5,6	0,00	0,0
2016-09-09 10:00	118	41	97	2,4	19,33	12,92	27,0	1010,51	11,98	11,82	19,34	16,40	6,0	0,00	0,0
2016-09-09 10:30	116	41	93	2,4	19,33	14,03	27,0	1010,51	12,41	12,99	19,34	17,16	4,7	0,00	0,0
2016-09-09 11:00	153	41	87	4,1	19,33	14,83	27,0	1010,51	12,15	11,13	19,34	17,48	5,8	0,00	0,0
2016-09-09 11:30	150	41	85	2,6	19,33	15,43	27,0	1010,51	12,37	14,46	19,34	17,93	6,0	0,00	0,0
2016-09-09 12:00	187	41	81	2,8	19,33	16,33	27,0	1010,51	12,49	14,79	19,34	18,53	5,0	0,00	0,0
2016-09-09 12:30	177	41	76	3,0	19,33	17,03	27,0	1010,51	12,15	15,56	19,34	18,87	5,8	0,00	0,0
2016-09-09 13:00	117	41	81	3,7	19,33	16,33	27,0	1010,51	12,49	13,55	19,34	18,53	5,4	0,00	0,0
2016-09-09 13:30	169	42	84	1,8	19,33	15,83	27,0	1010,51	12,57	15,83	19,38	18,25	5,0	0,00	0,0
2016-09-09 14:00	111	42	85	2,8	19,33	15,73	27,0	1010,51	12,66	14,14	19,38	18,23	6,0	0,00	0,0
2016-09-09 14:30	134	42	90	2,2	19,33	14,93	27,0	1011,51	12,78	14,93	19,38	17,82	4,1	0,00	0,0

Datum	Vindrikt °	Fukt inne Rh%	Fukt ute Rh%	Vindhast m/s	Temp in °C	Temp ute °C	Nb. Mån mm	Tryck Mbar	Dagpp °C	Kyleffekt °C	Vix inne °C	Vix ute °C	Vindby m/s	Korr lufttryck	Nederb./dygn mm
2016-09-09 15:00	123	42	96	1,8	19,33	14,33	30,6	1011,51	13,21	14,33	19,38	17,71	3,3	3,60	3,6
2016-09-09 15:30	121	42	97	2,2	19,33	14,13	32,4	1011,51	13,18	14,13	19,38	17,60	3,3	5,40	5,4
2016-09-09 16:00	151	42	99	2,4	19,33	14,73	33,0	1010,51	14,10	13,72	19,38	18,37	4,9	2,40	6,0
2016-09-09 16:30	127	42	100	1,4	19,33	15,13	33,0	1010,51	14,66	15,13	19,38	18,86	4,3	0,60	6,0
2016-09-09 17:00	123	42	100	2,0	19,33	14,93	33,0	1010,51	14,46	14,93	19,38	18,66	3,7	0,00	6,0
2016-09-09 17:30	128	42	100	0,0	19,43	15,13	33,0	1010,51	14,66	15,13	19,48	18,86	2,0	0,00	6,0
2016-09-09 18:00	120	42	100	0,0	19,43	15,13	33,0	1010,51	14,66	15,13	19,48	18,86	2,0	0,00	6,0
2016-09-09 18:30	124	42	100	0,0	19,43	14,73	33,0	1010,51	14,26	14,73	19,48	18,46	0,0	0,00	6,0
2016-09-09 19:00	123	42	100	0,0	19,43	14,53	33,0	1011,51	14,06	14,53	19,48	18,26	0,0	0,00	6,0
2016-09-09 19:30	116	42	100	0,0	19,43	14,33	33,0	1011,51	13,86	14,33	19,48	18,06	0,0	0,00	6,0
2016-09-09 20:00	15	42	100	0,0	19,33	13,93	33,0	1010,51	13,46	13,93	19,38	17,66	1,6	0,00	6,0
2016-09-09 20:30	346	43	97	1,4	19,33	12,92	33,0	1011,51	11,98	12,92	19,43	16,40	3,3	0,00	6,0
2016-09-09 21:00	15	43	97	0,0	19,33	12,22	33,0	1011,51	11,29	12,22	19,43	15,70	1,4	0,00	6,0
2016-09-09 21:30	347	43	98	0,0	19,33	11,92	33,0	1011,51	11,15	11,92	19,43	15,48	1,6	0,00	6,0
2016-09-09 22:00	335	43	98	1,8	19,33	11,92	33,0	1011,51	11,15	11,92	19,43	15,48	2,4	0,00	6,0
2016-09-09 22:30	339	43	99	0,0	19,33	11,92	33,0	1011,51	11,31	11,92	19,43	15,57	2,8	0,00	6,0
2016-09-09 23:00	338	43	99	0,0	19,33	11,72	33,0	1011,51	11,11	11,72	19,43	15,37	2,4	0,00	6,0
2016-09-09 23:30	343	43	99	0,0	19,33	11,82	33,0	1011,51	11,21	11,82	19,43	15,47	2,4	0,00	6,0
2016-09-10 00:00	346	43	99	0,0	19,33	11,62	33,0	1011,51	11,01	11,62	19,43	15,27	0,0	0,00	0,0
2016-09-10 00:30	351	43	100	1,2	19,33	11,32	33,0	1011,51	10,87	11,32	19,43	15,05	2,2	0,00	0,0
2016-09-10 01:00	351	43	100	0,0	19,33	11,12	33,0	1011,51	10,67	11,12	19,43	14,85	1,2	0,00	0,0
2016-09-10 01:30	351	42	100	0,0	19,33	10,72	33,0	1011,51	10,27	10,72	19,38	14,45	0,0	0,00	0,0
2016-09-10 02:00	351	42	100	0,0	19,33	10,42	33,0	1011,51	9,97	10,42	19,38	14,15	1,6	0,00	0,0
2016-09-10 02:30	351	42	100	0,0	19,33	10,42	33,0	1011,51	9,97	10,42	19,38	14,15	0,0	0,00	0,0
2016-09-10 03:00	351	42	100	0,0	19,33	10,82	33,0	1011,51	10,37	10,82	19,38	14,55	0,0	0,00	0,0
2016-09-10 03:30	351	42	100	0,0	19,33	11,22	33,0	1011,51	10,77	11,22	19,38	14,95	0,0	0,00	0,0
2016-09-10 04:00	351	43	100	0,0	19,33	11,32	33,0	1011,51	10,87	11,32	19,43	15,05	0,0	0,00	0,0
2016-09-10 04:30	351	43	100	0,0	19,33	11,52	33,0	1010,51	11,07	11,52	19,43	15,25	0,0	0,00	0,0
2016-09-10 05:00	351	43	100	0,0	19,33	11,52	33,0	1010,51	11,07	11,52	19,43	15,25	1,4	0,00	0,0
2016-09-10 05:30	356	43	100	1,2	19,33	11,52	33,0	1010,51	11,07	11,52	19,43	15,25	1,2	0,00	0,0
2016-09-10 06:00	1	43	100	0,0	19,33	11,42	33,0	1010,51	10,97	11,42	19,43	15,15	1,2	0,00	0,0
2016-09-10 06:30	98	43	100	0,0	19,33	11,32	33,0	1010,51	10,87	11,32	19,43	15,05	2,2	0,00	0,0
2016-09-10 07:00	100	43	100	1,4	19,33	11,42	33,0	1010,51	10,97	11,42	19,43	15,15	1,8	0,00	0,0
2016-09-10 07:30	78	43	100	0,0	19,43	11,52	33,0	1010,51	11,07	11,52	19,53	15,25	2,0	0,00	0,0
2016-09-10 08:00	106	43	100	0,0	19,43	11,62	33,0	1010,51	11,16	11,62	19,53	15,35	2,6	0,00	0,0
2016-09-10 08:30	111	43	100	1,4	19,53	11,92	33,0	1009,51	11,46	11,92	19,63	15,65	2,8	0,00	0,0
2016-09-10 09:00	136	42	100	2,0	19,53	12,02	33,0	1009,51	11,56	12,02	19,58	15,75	4,3	0,00	0,0
2016-09-10 09:30	125	42	100	3,0	19,53	12,42	33,0	1010,51	11,96	10,53	19,58	16,15	4,5	0,00	0,0
2016-09-10 10:00	167	42	100	0,0	19,63	12,82	33,0	1009,51	12,36	12,82	19,68	16,55	3,0	0,00	0,0
2016-09-10 10:30	122	42	100	1,4	19,63	13,33	33,0	1009,51	12,86	13,33	19,68	17,05	3,7	0,00	0,0
2016-09-10 11:00	120	42	100	1,8	19,63	13,73	33,0	1009,51	13,26	13,73	19,68	17,46	3,3	0,00	0,0
2016-09-10 11:30	110	42	100	1,4	19,63	14,43	33,0	1009,51	13,96	14,43	19,68	18,16	3,1	0,00	0,0
2016-09-10 12:00	186	42	100	2,2	19,63	14,43	33,0	1009,51	13,96	14,43	19,68	18,16	4,9	0,00	0,0
2016-09-10 12:30	129	42	99	1,2	19,63	15,03	33,0	1009,51	14,40	15,03	19,68	18,67	4,3	0,00	0,0
2016-09-10 13:00	113	43	96	3,0	19,63	15,73	33,0	1009,51	14,60	14,14	19,73	19,11	3,3	0,00	0,0
2016-09-10 13:30	137	43	91	2,8	19,63	16,63	33,0	1009,51	14,63	15,12	19,73	19,60	3,7	0,00	0,0

Datum	Vindrikt °	Fukt inne Rh%	Fukt ute Rh%	Vindhast m/s	Temp in °C	Temp ute °C	Nb. Mån mm	Tryck Mbar	Dagpp °C	Kyleffekt °C	Vix inne °C	Vix ute °C	Vindby m/s	Korr lufttryck	Nederb./dygn mm
2016-09-10 14:00	129	43	84	3,5	19,63	16,93	33,0	1009,51	13,65	14,85	19,73	19,35	3,9	0,00	0,0
2016-09-10 14:30	117	43	79	1,8	19,63	17,53	33,0	1009,51	13,25	17,53	19,73	19,59	3,9	0,00	0,0
2016-09-10 15:00	127	43	79	1,6	19,53	17,33	33,0	1009,51	13,06	17,33	19,63	19,39	3,5	0,00	0,0
2016-09-10 15:30	131	43	78	2,0	19,53	17,53	33,0	1009,51	13,05	17,53	19,63	19,52	3,3	0,00	0,0
2016-09-10 16:00	156	43	78	1,4	19,53	17,33	33,0	1009,51	12,86	17,33	19,63	19,32	4,1	0,00	0,0
2016-09-10 16:30	111	43	79	1,4	19,53	17,43	33,0	1010,51	13,16	17,43	19,63	19,49	2,8	0,00	0,0
2016-09-10 17:00	103	43	78	1,4	19,53	17,23	33,0	1010,51	12,76	17,23	19,63	19,22	2,0	0,00	0,0
2016-09-10 17:30	104	43	79	0,0	19,53	17,33	33,0	1010,51	13,06	17,33	19,63	19,39	1,8	0,00	0,0
2016-09-10 18:00	100	43	82	0,0	19,53	17,03	33,0	1010,51	13,36	17,03	19,63	19,31	0,0	0,00	0,0
2016-09-10 18:30	104	43	86	0,0	19,53	16,33	33,0	1010,51	13,44	16,33	19,63	18,91	0,0	0,00	0,0
2016-09-10 19:00	105	43	90	0,0	19,53	15,73	33,0	1010,51	13,57	15,73	19,63	18,62	0,0	0,00	0,0
2016-09-10 19:30	104	43	92	0,0	19,53	15,13	33,0	1010,51	13,33	15,13	19,63	18,18	0,0	0,00	0,0
2016-09-10 20:00	99	43	93	0,0	19,53	14,63	33,0	1010,51	13,01	14,63	19,63	17,76	0,0	0,00	0,0
2016-09-10 20:30	17	43	96	0,0	19,53	14,23	33,0	1010,51	13,11	14,23	19,63	17,61	0,0	0,00	0,0
2016-09-10 21:00	18	43	97	0,0	19,53	13,93	33,0	1010,51	12,98	13,93	19,63	17,40	0,0	0,00	0,0
2016-09-10 21:30	18	43	99	0,0	19,53	13,93	33,0	1011,51	13,30	13,93	19,63	17,57	0,0	0,00	0,0
2016-09-10 22:00	290	43	100	0,0	19,53	13,73	33,0	1011,51	13,26	13,73	19,63	17,46	0,0	0,00	0,0
2016-09-10 22:30	287	43	100	0,0	19,53	13,63	33,0	1011,51	13,16	13,63	19,63	17,36	2,0	0,00	0,0
2016-09-10 23:00	282	43	100	0,0	19,53	13,53	33,0	1011,51	13,06	13,53	19,63	17,26	0,0	0,00	0,0
2016-09-10 23:30	11	43	100	0,0	19,53	13,53	33,0	1011,51	13,06	13,53	19,63	17,26	0,0	0,00	0,0
2016-09-11 00:00	12	43	100	0,0	19,53	13,33	33,0	1010,51	12,86	13,33	19,63	17,05	0,0	0,00	0,0
2016-09-11 00:30	9	43	100	0,0	19,53	13,02	33,0	1010,51	12,56	13,02	19,63	16,75	0,0	0,00	0,0
2016-09-11 01:00	12	43	100	0,0	19,53	12,92	33,0	1010,51	12,46	12,92	19,63	16,65	1,2	0,00	0,0
2016-09-11 01:30	311	43	100	0,0	19,53	12,72	33,0	1010,51	12,26	12,72	19,63	16,45	1,2	0,00	0,0
2016-09-11 02:00	351	43	100	0,0	19,53	12,52	33,0	1010,51	12,06	12,52	19,63	16,25	1,2	0,00	0,0
2016-09-11 02:30	87	43	100	0,0	19,53	12,52	33,0	1009,51	12,06	12,52	19,63	16,25	1,8	0,00	0,0
2016-09-11 03:00	76	44	100	0,0	19,53	12,62	33,0	1009,51	12,16	12,62	19,68	16,35	1,2	0,00	0,0
2016-09-11 03:30	80	44	100	0,0	19,53	12,52	33,0	1009,51	12,06	12,52	19,68	16,25	0,0	0,00	0,0
2016-09-11 04:00	80	44	100	1,4	19,53	12,32	33,0	1008,51	11,86	12,32	19,68	16,05	1,6	0,00	0,0
2016-09-11 04:30	123	44	100	0,0	19,53	12,42	33,0	1008,51	11,96	12,42	19,68	16,15	2,0	0,00	0,0
2016-09-11 05:00	96	44	100	0,0	19,53	12,42	33,0	1008,51	11,96	12,42	19,68	16,15	2,6	0,00	0,0
2016-09-11 05:30	126	44	100	1,8	19,53	12,52	34,2	1007,51	12,06	12,52	19,68	16,25	3,1	1,20	1,2
2016-09-11 06:00	120	44	100	2,4	19,53	12,52	34,2	1007,51	12,06	11,40	19,68	16,25	3,3	1,20	1,2
2016-09-11 06:30	75	44	100	2,2	19,53	12,72	34,2	1006,51	12,26	12,72	19,68	16,45	5,0	0,00	1,2
2016-09-11 07:00	111	44	100	1,6	19,53	12,82	34,8	1006,51	12,36	12,82	19,68	16,55	5,0	0,60	1,8
2016-09-11 07:30	124	44	100	2,8	19,53	13,02	34,8	1005,51	12,56	11,19	19,68	16,75	5,4	0,60	1,8
2016-09-11 08:00	103	44	100	4,3	19,53	13,23	34,8	1005,51	12,76	9,20	19,68	16,95	5,2	0,00	1,8
2016-09-11 08:30	124	43	100	3,1	19,53	13,43	34,8	1005,51	12,96	11,62	19,63	17,15	5,2	0,00	1,8
2016-09-11 09:00	89	43	100	4,5	19,53	13,73	34,8	1004,51	13,26	9,12	19,63	17,46	6,6	0,00	1,8
2016-09-11 09:30	132	43	100	4,9	19,53	13,93	34,8	1004,51	13,46	9,37	19,63	17,66	10,9	0,00	1,8
2016-09-11 10:00	127	44	100	4,1	19,53	14,13	34,8	1003,51	13,66	10,28	19,68	17,86	8,9	0,00	1,8
2016-09-11 10:30	97	44	100	2,6	19,53	14,23	34,8	1003,51	13,76	13,20	19,68	17,96	7,9	0,00	1,8
2016-09-11 11:00	110	44	100	3,3	19,73	14,03	35,0	1002,51	13,56	11,57	19,88	17,76	6,9	0,00	2,0
2016-09-11 11:30	116	44	100	5,2	19,63	13,83	35,0	1002,51	13,36	8,86	19,78	17,56	6,6	0,00	2,0
2016-09-11 12:00	99	44	100	5,6	19,63	13,93	35,0	1001,51	13,46	8,61	19,78	17,66	8,1	0,00	2,0
2016-09-11 12:30	126	44	98	4,5	19,63	14,13	35,0	1001,51	13,34	9,62	19,78	17,68	8,5	0,00	2,0

Datum	Vindrikt °	Fukt inne Rh%	Fukt ute Rh%	Vindhast m/s	Temp in °C	Temp ute °C	Nb. Mån mm	Tryck Mbar	Dagpp °C	Kyleffekt °C	Vix inne °C	Vix ute °C	Vindby m/s	Korr lufttryck	Nederb./dygn mm
2016-09-11 13:00	135	44	92	8,7	19,63	14,73	35,6	1000,51	12,93	7,18	19,78	17,78	10,9	0,60	2,6
2016-09-11 13:30	275	44	93	2,8	19,63	11,82	38,0	1002,51	10,24	9,88	19,78	14,96	9,8	3,00	5,0
2016-09-11 14:00	302	44	92	2,2	19,63	11,72	38,0	1003,51	9,97	11,72	19,78	14,78	4,5	2,40	5,0
2016-09-11 14:30	328	44	86	3,1	19,53	11,82	38,0	1004,51	9,03	9,88	19,68	14,40	5,6	0,00	5,0
2016-09-11 15:00	331	44	83	1,4	19,53	12,02	38,0	1005,51	8,68	12,02	19,68	14,38	7,1	0,00	5,0
2016-09-11 15:30	259	44	79	2,0	19,53	11,72	38,0	1006,51	7,64	11,72	19,68	13,78	5,8	0,00	5,0
2016-09-11 16:00	293	44	74	3,3	19,53	11,82	38,0	1007,51	6,74	9,09	19,68	13,53	6,0	0,00	5,0
2016-09-11 16:30	305	44	74	2,4	19,43	12,02	38,0	1007,51	6,93	10,87	19,58	13,73	6,2	0,00	5,0
2016-09-11 17:00	277	44	74	2,2	19,43	12,32	38,0	1008,51	7,22	12,32	19,58	14,03	4,9	0,00	5,0
2016-09-11 17:30	278	44	72	1,4	19,43	11,82	38,0	1008,51	6,32	11,82	19,58	13,40	6,6	0,00	5,0
2016-09-11 18:00	306	43	76	3,7	19,43	11,02	38,0	1009,51	6,37	7,37	19,53	12,87	5,2	0,00	5,0
2016-09-11 18:30	280	43	77	2,2	19,43	10,92	38,0	1010,51	6,47	10,92	19,53	12,84	4,3	0,00	5,0
2016-09-11 19:00	294	43	78	1,6	19,43	10,82	38,0	1010,51	6,57	10,82	19,53	12,81	4,3	0,00	5,0
2016-09-11 19:30	280	43	82	1,4	19,43	10,02	38,0	1011,51	6,55	10,02	19,53	12,30	3,0	0,00	5,0
2016-09-11 20:00	293	43	85	0,0	19,43	9,42	38,0	1011,51	6,51	9,42	19,53	11,92	2,4	0,00	5,0
2016-09-11 20:30	335	43	87	0,0	19,43	8,52	38,0	1011,51	5,97	8,52	19,53	11,18	1,2	0,00	5,0
2016-09-11 21:00	63	43	88	0,0	19,43	8,52	38,0	1012,51	6,15	8,52	19,53	11,26	1,8	0,00	5,0
2016-09-11 21:30	78	43	90	0,0	19,43	8,22	38,0	1012,51	6,19	8,22	19,53	11,11	1,8	0,00	5,0
2016-09-11 22:00	269	43	91	1,4	19,43	8,52	38,0	1012,51	6,65	8,52	19,53	11,49	3,0	0,00	5,0
2016-09-11 22:30	321	43	90	0,0	19,33	8,12	38,0	1013,51	6,09	8,12	19,43	11,01	3,0	0,00	5,0
2016-09-11 23:00	113	43	90	0,0	19,33	7,72	38,0	1013,51	5,70	7,72	19,43	10,61	2,0	0,00	5,0
2016-09-11 23:30	300	43	93	1,6	19,33	7,62	38,0	1013,51	6,09	7,62	19,43	10,76	2,8	0,00	5,0
2016-09-12 00:00	325	43	92	0,0	19,33	7,62	38,0	1014,51	5,92	7,62	19,43	10,67	2,2	0,00	0,0
2016-09-12 00:30	316	43	92	0,0	19,33	6,92	38,0	1014,51	5,23	6,92	19,43	9,97	1,6	0,00	0,0
2016-09-12 01:00	315	43	95	1,4	19,33	6,52	38,0	1014,51	5,31	6,52	19,43	9,82	2,2	0,00	0,0
2016-09-12 01:30	300	43	98	0,0	19,23	7,02	38,0	1015,51	6,27	7,02	19,33	10,58	3,3	0,00	0,0
2016-09-12 02:00	301	43	97	0,0	19,23	6,72	38,0	1015,51	5,82	6,72	19,33	10,19	1,2	0,00	0,0
2016-09-12 02:30	300	43	97	0,0	19,23	6,02	38,0	1015,51	5,13	6,02	19,33	9,49	1,4	0,00	0,0
2016-09-12 03:00	295	43	99	1,4	19,23	6,32	38,0	1015,51	5,73	6,32	19,33	9,96	1,6	0,00	0,0
2016-09-12 03:30	289	43	99	1,4	19,23	6,72	38,0	1015,51	6,13	6,72	19,33	10,36	2,6	0,00	0,0
2016-09-12 04:00	226	43	99	0,0	19,23	6,42	38,0	1016,51	5,83	6,42	19,33	10,06	2,8	0,00	0,0
2016-09-12 04:30	227	43	99	0,0	19,23	6,12	38,0	1016,51	5,53	6,12	19,33	9,76	0,0	0,00	0,0
2016-09-12 05:00	223	43	99	0,0	19,13	5,72	38,0	1016,51	5,13	5,72	19,23	9,36	0,0	0,00	0,0
2016-09-12 05:30	228	43	99	0,0	19,13	5,62	38,0	1016,51	5,03	5,62	19,23	9,26	0,0	0,00	0,0
2016-09-12 06:00	227	43	99	0,0	19,13	5,32	38,0	1016,51	4,73	5,32	19,23	8,96	0,0	0,00	0,0
2016-09-12 06:30	227	43	99	0,0	19,13	5,32	38,0	1017,52	4,73	5,32	19,23	8,96	0,0	0,00	0,0
2016-09-12 07:00	226	43	100	0,0	19,13	5,22	38,0	1017,52	4,78	5,22	19,23	8,95	0,0	0,00	0,0
2016-09-12 07:30	226	43	100	0,0	19,33	5,82	38,0	1017,52	5,38	5,82	19,43	9,55	0,0	0,00	0,0
2016-09-12 08:00	226	43	100	0,0	19,43	6,42	38,0	1017,52	5,98	6,42	19,53	10,15	0,0	0,00	0,0
2016-09-12 08:30	250	42	100	0,0	19,53	7,62	38,0	1017,52	7,18	7,62	19,58	11,35	1,4	0,00	0,0
2016-09-12 09:00	289	42	99	0,0	19,53	8,12	38,0	1017,52	7,52	8,12	19,58	11,76	1,4	0,00	0,0
2016-09-12 09:30	278	42	97	0,0	19,53	8,62	38,0	1017,52	7,71	8,62	19,58	12,09	1,6	0,00	0,0
2016-09-12 10:00	161	42	96	0,0	19,53	9,22	38,0	1018,52	8,15	9,22	19,58	12,61	2,0	0,00	0,0
2016-09-12 10:30	186	42	92	0,0	19,53	9,62	38,0	1018,52	7,90	9,62	19,58	12,68	2,6	0,00	0,0
2016-09-12 11:00	132	42	88	0,0	19,53	10,42	38,0	1018,52	8,01	10,42	19,58	13,16	3,3	0,00	0,0
2016-09-12 11:30	152	42	84	0,0	19,53	10,92	38,0	1018,52	7,79	10,92	19,58	13,35	2,2	0,00	0,0

Datum	Vindrikt °	Fukt inne Rh%	Fukt ute Rh%	Vindhast m/s	Temp in °C	Temp ute °C	Nb. Mån mm	Tryck Mbar	Daggp °C	Kyleffekt °C	Vix inne °C	Vix ute °C	Vindby m/s	Korr lufttryck	Nederb./dygn mm
2016-09-12 12:00	356	42	77	0,0	19,43	11,52	38,0	1018,52	7,05	11,52	19,48	13,44	2,4	0,00	0,0
2016-09-12 12:30	125	42	73	0,0	19,43	12,22	38,0	1018,52	6,92	12,22	19,48	13,87	2,2	0,00	0,0
2016-09-12 13:00	142	42	71	0,0	19,43	12,72	38,0	1018,52	6,97	12,72	19,48	14,23	3,5	0,00	0,0
2016-09-12 13:30	164	42	65	0,0	19,43	12,72	38,0	1018,52	5,63	12,72	19,48	13,85	2,4	0,00	0,0
2016-09-12 14:00	122	42	64	0,0	19,43	13,53	38,0	1018,52	6,15	13,53	19,48	14,59	3,7	0,00	0,0
2016-09-12 14:30	159	42	64	0,0	19,43	13,83	38,0	1018,52	6,44	13,83	19,48	14,89	2,4	0,00	0,0
2016-09-12 15:00	114	42	59	2,2	19,43	14,13	38,0	1017,52	5,48	14,13	19,48	14,90	2,6	0,00	0,0
2016-09-12 15:30	117	42	54	0,0	19,43	14,63	38,0	1017,52	4,60	14,63	19,48	15,12	2,8	0,00	0,0
2016-09-12 16:00	106	42	51	0,0	19,43	14,73	38,0	1017,52	3,83	14,73	19,48	15,07	2,8	0,00	0,0
2016-09-12 16:30	95	42	50	0,0	19,53	14,93	38,0	1017,52	3,71	14,93	19,58	15,22	2,8	0,00	0,0
2016-09-12 17:00	130	42	54	2,2	19,53	15,23	38,0	1017,52	5,16	15,23	19,58	15,73	3,1	0,00	0,0
2016-09-12 17:30	130	42	54	2,4	19,53	15,43	38,0	1017,52	5,34	14,46	19,58	15,93	3,0	0,00	0,0
2016-09-12 18:00	139	42	54	2,0	19,53	15,63	38,0	1017,52	5,53	15,63	19,58	16,13	3,1	0,00	0,0
2016-09-12 18:30	117	42	56	0,0	19,63	14,93	38,0	1017,52	5,43	14,93	19,68	15,53	2,6	0,00	0,0
2016-09-12 19:00	104	42	62	0,0	19,63	14,03	38,0	1017,52	6,14	14,03	19,68	14,97	0,0	0,00	0,0
2016-09-12 19:30	105	42	69	0,0	19,63	12,72	38,0	1017,52	6,54	12,72	19,68	14,10	0,0	0,00	0,0
2016-09-12 20:00	92	42	73	0,0	19,63	11,72	38,0	1017,52	6,44	11,72	19,68	13,37	0,0	0,00	0,0
2016-09-12 20:30	85	42	75	0,0	19,63	11,12	38,0	1017,52	6,27	11,12	19,68	12,90	1,2	0,00	0,0
2016-09-12 21:00	95	42	76	1,2	19,53	11,02	38,0	1017,52	6,37	11,02	19,58	12,87	1,2	0,00	0,0
2016-09-12 21:30	85	42	76	0,0	19,53	10,72	38,0	1017,52	6,08	10,72	19,58	12,57	1,2	0,00	0,0
2016-09-12 22:00	106	42	76	0,0	19,53	10,72	38,0	1017,52	6,08	10,72	19,58	12,57	1,2	0,00	0,0
2016-09-12 22:30	92	42	75	1,2	19,53	10,92	38,0	1017,52	6,08	10,92	19,58	12,70	1,4	0,00	0,0
2016-09-12 23:00	91	43	75	0,0	19,53	10,72	38,0	1017,52	5,88	10,72	19,63	12,50	1,6	0,00	0,0
2016-09-12 23:30	74	43	77	0,0	19,53	10,32	38,0	1017,52	5,89	10,32	19,63	12,24	1,4	0,00	0,0
2016-09-13 00:00	91	43	79	0,0	19,53	10,02	38,0	1017,52	5,99	10,02	19,63	12,08	1,6	0,00	0,0
2016-09-13 00:30	89	43	80	0,0	19,53	9,92	38,0	1018,52	6,08	9,92	19,63	12,05	1,4	0,00	0,0
2016-09-13 01:00	85	43	82	0,0	19,53	9,62	38,0	1018,52	6,16	9,62	19,63	11,90	1,4	0,00	0,0
2016-09-13 01:30	89	43	85	0,0	19,53	8,92	38,0	1018,52	6,02	8,92	19,63	11,42	0,0	0,00	0,0
2016-09-13 02:00	91	43	89	0,0	19,53	8,22	38,0	1018,52	6,02	8,22	19,63	11,03	0,0	0,00	0,0
2016-09-13 02:30	87	43	90	0,0	19,53	7,82	38,0	1018,52	5,79	7,82	19,63	10,71	0,0	0,00	0,0
2016-09-13 03:00	87	43	88	0,0	19,53	6,82	38,0	1018,52	4,48	6,82	19,63	9,55	0,0	0,00	0,0
2016-09-13 03:30	89	43	95	0,0	19,53	6,62	38,0	1019,52	5,41	6,62	19,63	9,92	0,0	0,00	0,0
2016-09-13 04:00	90	43	95	0,0	19,43	5,42	38,0	1019,52	4,22	5,42	19,53	8,72	0,0	0,00	0,0
2016-09-13 04:30	91	43	100	0,0	19,43	5,82	38,0	1019,52	5,38	5,82	19,53	9,55	0,0	0,00	0,0
2016-09-13 05:00	88	43	100	0,0	19,43	5,82	38,0	1019,52	5,38	5,82	19,53	9,55	0,0	0,00	0,0
2016-09-13 05:30	83	43	100	0,0	19,43	5,82	38,0	1019,52	5,38	5,82	19,53	9,55	0,0	0,00	0,0
2016-09-13 06:00	84	43	100	0,0	19,43	5,42	38,0	1019,52	4,98	5,42	19,53	9,15	0,0	0,00	0,0
2016-09-13 06:30	83	43	100	0,0	19,43	5,62	38,0	1019,52	5,18	5,62	19,53	9,35	0,0	0,00	0,0
2016-09-13 07:00	86	43	100	0,0	19,43	6,12	38,0	1019,52	5,68	6,12	19,53	9,85	0,0	0,00	0,0
2016-09-13 07:30	107	43	100	0,0	19,43	6,52	38,0	1019,52	6,08	6,52	19,53	10,25	0,0	0,00	0,0
2016-09-13 08:00	105	43	100	0,0	19,43	7,12	38,0	1019,52	6,68	7,12	19,53	10,85	0,0	0,00	0,0
2016-09-13 08:30	103	43	100	0,0	19,43	7,02	38,0	1020,52	6,58	7,02	19,53	10,75	0,0	0,00	0,0
2016-09-13 09:00	104	43	100	0,0	19,53	7,32	38,0	1020,52	6,88	7,32	19,63	11,05	1,2	0,00	0,0
2016-09-13 09:30	105	43	100	0,0	19,53	8,32	38,0	1020,52	7,87	8,32	19,63	12,05	1,4	0,00	0,0
2016-09-13 10:00	130	43	100	1,6	19,53	9,12	38,0	1021,52	8,67	9,12	19,63	12,85	2,4	0,00	0,0
2016-09-13 10:30	101	43	100	0,0	19,53	10,52	38,0	1021,52	10,07	10,52	19,63	14,25	1,8	0,00	0,0

Datum	Vindrikt °	Fukt inne Rh%	Fukt ute Rh%	Vindhast m/s	Temp in °C	Temp ute °C	Nb. Mån mm	Tryck Mbar	Daggp °C	Kyleffekt °C	Vix inne °C	Vix ute °C	Vindby m/s	Korr lufttryck	Nederb./dygn mm
2016-09-13 11:00	136	43	87	2,0	19,53	11,92	38,0	1021,52	9,31	11,92	19,63	14,58	2,8	0,00	0,0
2016-09-13 11:30	123	43	76	1,2	19,53	12,72	38,0	1021,52	8,01	12,72	19,63	14,57	3,1	0,00	0,0
2016-09-13 12:00	143	43	72	2,0	19,53	13,43	38,0	1021,52	7,85	13,43	19,63	15,00	3,5	0,00	0,0
2016-09-13 12:30	107	43	70	1,6	19,53	14,23	38,0	1021,52	8,19	14,23	19,63	15,67	4,1	0,00	0,0
2016-09-13 13:00	112	43	67	1,6	19,53	14,93	38,0	1021,52	8,18	14,93	19,63	16,18	4,1	0,00	0,0
2016-09-13 13:30	119	43	60	1,2	19,53	15,43	38,0	1020,52	6,95	15,43	19,63	16,26	4,3	0,00	0,0
2016-09-13 14:00	109	42	53	1,6	19,53	15,83	38,0	1021,52	5,43	15,83	19,58	16,27	3,1	0,00	0,0
2016-09-13 14:30	114	42	51	2,0	19,63	16,33	38,0	1021,52	5,30	16,33	19,68	16,67	4,5	0,00	0,0
2016-09-13 15:00	123	42	51	2,8	19,63	16,63	38,0	1021,52	5,57	15,12	19,68	16,97	4,9	0,00	0,0
2016-09-13 15:30	125	42	52	3,3	19,63	17,03	38,0	1021,52	6,24	14,96	19,68	17,42	4,5	0,00	0,0
2016-09-13 16:00	133	42	53	3,3	19,63	17,13	38,0	1021,52	6,62	15,08	19,68	17,57	4,1	0,00	0,0
2016-09-13 16:30	138	42	56	3,0	19,63	17,23	38,0	1021,52	7,57	15,78	19,68	17,83	4,3	0,00	0,0
2016-09-13 17:00	142	42	58	3,3	19,63	17,13	38,0	1021,52	8,02	15,08	19,68	17,84	4,1	0,00	0,0
2016-09-13 17:30	95	42	56	1,4	19,63	16,83	38,0	1021,52	7,19	16,83	19,68	17,43	3,9	0,00	0,0
2016-09-13 18:00	138	42	60	2,6	19,73	16,53	38,0	1021,52	7,98	15,62	19,78	17,36	4,5	0,00	0,0
2016-09-13 18:30	130	43	64	1,8	19,83	16,33	38,0	1021,52	8,79	16,33	19,93	17,39	3,7	0,00	0,0
2016-09-13 19:00	129	42	66	0,0	19,83	15,63	38,0	1021,52	8,61	15,63	19,88	16,82	1,8	0,00	0,0
2016-09-13 19:30	108	42	70	0,0	19,83	14,43	38,0	1021,52	8,38	14,43	19,88	15,87	0,0	0,00	0,0
2016-09-13 20:00	108	42	75	0,0	19,73	12,92	38,0	1021,52	8,00	12,92	19,78	14,70	0,0	0,00	0,0
2016-09-13 20:30	109	42	78	0,0	19,73	11,52	38,0	1021,52	7,25	11,52	19,78	13,51	0,0	0,00	0,0
2016-09-13 21:00	90	42	78	0,0	19,73	11,52	38,0	1021,52	7,25	11,52	19,78	13,51	1,2	0,00	0,0
2016-09-13 21:30	83	42	81	0,0	19,73	11,72	38,0	1021,52	8,02	11,72	19,78	13,93	1,6	0,00	0,0
2016-09-13 22:00	93	42	81	1,2	19,73	11,72	38,0	1021,52	8,02	11,72	19,78	13,93	1,6	0,00	0,0
2016-09-13 22:30	101	42	83	1,2	19,63	11,32	38,0	1021,52	8,00	11,32	19,68	13,67	1,8	0,00	0,0
2016-09-13 23:00	88	43	86	0,0	19,63	10,82	38,0	1022,52	8,05	10,82	19,73	13,40	2,6	0,00	0,0
2016-09-13 23:30	94	43	89	0,0	19,63	10,42	38,0	1022,52	8,18	10,42	19,73	13,24	2,0	0,00	0,0
2016-09-14 00:00	93	43	91	1,2	19,63	10,02	38,0	1022,52	8,13	10,02	19,73	13,00	2,0	0,00	0,0
2016-09-14 00:30	86	43	94	0,0	19,63	9,72	38,0	1022,52	8,33	9,72	19,73	12,94	1,8	0,00	0,0
2016-09-14 01:00	97	43	96	0,0	19,63	9,52	38,0	1021,52	8,45	9,52	19,73	12,91	1,8	0,00	0,0
2016-09-14 01:30	95	43	97	0,0	19,63	9,32	38,0	1021,52	8,41	9,32	19,73	12,79	1,6	0,00	0,0
2016-09-14 02:00	106	43	98	2,0	19,63	9,02	38,0	1021,52	8,26	9,02	19,73	12,58	3,5	0,00	0,0
2016-09-14 02:30	92	43	99	0,0	19,53	8,92	38,0	1021,52	8,32	8,92	19,63	12,56	2,2	0,00	0,0
2016-09-14 03:00	99	43	100	1,8	19,53	8,72	38,0	1021,52	8,27	8,72	19,63	12,45	2,2	0,00	0,0
2016-09-14 03:30	102	43	100	0,0	19,53	8,72	38,0	1021,52	8,27	8,72	19,63	12,45	2,2	0,00	0,0
2016-09-14 04:00	109	43	100	0,0	19,53	8,52	38,0	1021,52	8,07	8,52	19,63	12,25	2,0	0,00	0,0
2016-09-14 04:30	86	43	100	0,0	19,53	8,32	38,0	1021,52	7,87	8,32	19,63	12,05	1,8	0,00	0,0
2016-09-14 05:00	91	43	100	1,2	19,53	8,22	38,0	1021,52	7,77	8,22	19,63	11,95	1,8	0,00	0,0
2016-09-14 05:30	133	43	100	0,0	19,53	8,12	38,0	1021,52	7,67	8,12	19,63	11,85	1,8	0,00	0,0
2016-09-14 06:00	92	43	100	0,0	19,53	7,92	38,0	1021,52	7,47	7,92	19,63	11,65	2,0	0,00	0,0
2016-09-14 06:30	85	43	100	0,0	19,53	7,82	38,0	1021,52	7,38	7,82	19,63	11,55	1,4	0,00	0,0
2016-09-14 07:00	85	43	100	0,0	19,53	7,62	38,0	1021,52	7,18	7,62	19,63	11,35	1,2	0,00	0,0
2016-09-14 07:30	83	43	100	0,0	19,53	8,12	38,0	1021,52	7,67	8,12	19,63	11,85	1,4	0,00	0,0
2016-09-14 08:00	110	43	100	1,4	19,53	8,42	38,0	1021,52	7,97	8,42	19,63	12,15	2,2	0,00	0,0
2016-09-14 08:30	120	43	100	1,2	19,63	8,52	38,0	1020,52	8,07	8,52	19,73	12,25	3,0	0,00	0,0
2016-09-14 09:00	126	43	100	1,2	19,63	8,92	38,0	1020,52	8,47	8,92	19,73	12,65	2,2	0,00	0,0
2016-09-14 09:30	118	42	100	0,0	19,73	9,32	38,0	1020,52	8,87	9,32	19,78	13,05	1,8	0,00	0,0

Datum	Vindrikt °	Fukt inne Rh%	Fukt ute Rh%	Vindhast m/s	Temp in °C	Temp ute °C	Nb. Mån mm	Tryck Mbar	Dagpp °C	Kyleffekt °C	Vix inne °C	Vix ute °C	Vindby m/s	Korr lufttryck	Nederb./dygn mm
2016-09-14 10:00	121	42	100	2,4	19,73	9,52	38,0	1020,52	9,07	8,24	19,78	13,25	3,1	0,00	0,0
2016-09-14 10:30	150	42	100	2,6	19,73	9,82	38,0	1020,52	9,37	8,55	19,78	13,55	2,6	0,00	0,0
2016-09-14 11:00	125	42	100	3,3	19,73	10,02	38,0	1020,52	9,57	7,06	19,78	13,75	3,3	0,00	0,0
2016-09-14 11:30	123	42	100	0,0	19,73	10,32	38,0	1020,52	9,87	10,32	19,78	14,05	3,3	0,00	0,0
2016-09-14 12:00	102	42	100	1,4	19,73	10,52	38,0	1020,52	10,07	10,52	19,78	14,25	2,8	0,00	0,0
2016-09-14 12:30	117	42	100	1,2	19,73	10,82	38,0	1019,52	10,37	10,82	19,78	14,55	3,5	0,00	0,0
2016-09-14 13:00	99	42	100	0,0	19,73	11,12	38,0	1019,52	10,67	11,12	19,78	14,85	3,0	0,00	0,0
2016-09-14 13:30	132	42	100	0,0	19,73	11,52	38,0	1019,52	11,07	11,52	19,78	15,25	3,1	0,00	0,0
2016-09-14 14:00	130	42	100	0,0	19,73	11,62	38,0	1019,52	11,16	11,62	19,78	15,35	1,6	0,00	0,0
2016-09-14 14:30	108	42	100	0,0	19,73	12,12	38,0	1019,52	11,66	12,12	19,78	15,85	2,2	0,00	0,0
2016-09-14 15:00	111	42	99	0,0	19,73	12,42	38,0	1019,52	11,81	12,42	19,78	16,07	1,2	0,00	0,0
2016-09-14 15:30	107	42	97	0,0	19,73	12,92	38,0	1019,52	11,98	12,92	19,78	16,40	1,4	0,00	0,0
2016-09-14 16:00	119	43	96	1,4	19,73	13,63	38,0	1019,52	12,52	13,63	19,83	17,01	1,6	0,00	0,0
2016-09-14 16:30	292	42	94	1,6	19,63	13,53	38,0	1019,52	12,09	13,53	19,68	16,74	1,6	0,00	0,0
2016-09-14 17:00	212	43	94	0,0	19,83	13,53	38,0	1019,52	12,09	13,53	19,93	16,74	1,6	0,00	0,0
2016-09-14 17:30	301	43	93	0,0	20,03	13,63	38,0	1019,52	12,02	13,63	20,13	16,76	2,4	0,00	0,0
2016-09-14 18:00	295	43	88	0,0	20,13	13,83	38,0	1018,52	11,35	13,83	20,23	16,56	2,4	0,00	0,0
2016-09-14 18:30	294	42	88	1,4	20,13	13,02	38,0	1018,52	10,56	13,02	20,18	15,76	1,4	0,00	0,0
2016-09-14 19:00	294	42	91	0,0	20,13	12,52	38,0	1019,52	10,59	12,52	20,18	15,50	1,4	0,00	0,0
2016-09-14 19:30	292	42	93	0,0	20,13	12,02	38,0	1019,52	10,44	12,02	20,18	15,16	0,0	0,00	0,0
2016-09-14 20:00	320	42	95	0,0	20,03	11,92	38,0	1019,52	10,67	11,92	20,08	15,23	1,4	0,00	0,0
2016-09-14 20:30	320	42	95	0,0	19,93	11,52	38,0	1019,52	10,27	11,52	19,98	14,83	0,0	0,00	0,0
2016-09-14 21:00	321	42	97	0,0	19,93	11,92	38,0	1019,52	10,99	11,92	19,98	15,39	0,0	0,00	0,0
2016-09-14 21:30	322	42	97	0,0	19,83	11,82	38,0	1019,52	10,89	11,82	19,88	15,29	1,6	0,00	0,0
2016-09-14 22:00	321	42	97	1,8	19,73	12,02	38,0	1019,52	11,09	12,02	19,78	15,49	2,6	0,00	0,0
2016-09-14 22:30	321	42	97	0,0	19,73	12,02	38,0	1019,52	11,09	12,02	19,78	15,49	2,6	0,00	0,0
2016-09-14 23:00	341	42	98	0,0	19,73	12,22	38,0	1019,52	11,45	12,22	19,78	15,78	4,1	0,00	0,0
2016-09-14 23:30	343	43	98	0,0	19,63	12,12	38,0	1019,52	11,35	12,12	19,73	15,68	1,6	0,00	0,0
2016-09-15 00:00	343	43	98	0,0	19,63	11,72	38,0	1020,52	10,95	11,72	19,73	15,28	0,0	0,00	0,0
2016-09-15 00:30	343	43	99	0,0	19,63	11,42	38,0	1020,52	10,81	11,42	19,73	15,07	0,0	0,00	0,0
2016-09-15 01:00	344	43	100	0,0	19,63	11,62	38,0	1020,52	11,16	11,62	19,73	15,35	0,0	0,00	0,0
2016-09-15 01:30	351	43	100	0,0	19,63	11,72	38,0	1020,52	11,26	11,72	19,73	15,45	2,0	0,00	0,0
2016-09-15 02:00	351	43	100	0,0	19,53	11,52	38,0	1020,52	11,07	11,52	19,63	15,25	1,2	0,00	0,0
2016-09-15 02:30	351	43	100	0,0	19,53	10,92	38,0	1020,52	10,47	10,92	19,63	14,65	0,0	0,00	0,0
2016-09-15 03:00	351	43	100	0,0	19,53	11,02	38,0	1020,52	10,57	11,02	19,63	14,75	1,4	0,00	0,0
2016-09-15 03:30	347	43	99	0,0	19,53	10,42	38,0	1020,52	9,81	10,42	19,63	14,07	1,6	0,00	0,0
2016-09-15 04:00	340	43	97	0,0	19,53	10,02	38,0	1020,52	9,10	10,02	19,63	13,49	3,1	0,00	0,0
2016-09-15 04:30	340	43	96	0,0	19,53	9,42	38,0	1021,52	8,35	9,42	19,63	12,81	3,1	0,00	0,0
2016-09-15 05:00	334	43	96	1,2	19,43	9,02	38,0	1020,52	7,95	9,02	19,53	12,41	4,1	0,00	0,0
2016-09-15 05:30	343	43	97	0,0	19,43	8,12	38,0	1021,52	7,21	8,12	19,53	11,59	2,2	0,00	0,0
2016-09-15 06:00	282	43	96	0,0	19,43	7,92	38,0	1021,52	6,86	7,92	19,53	11,31	3,7	0,00	0,0
2016-09-15 06:30	351	43	95	1,4	19,43	7,32	38,0	1021,52	6,11	7,32	19,53	10,62	3,9	0,00	0,0
2016-09-15 07:00	334	43	93	0,0	19,43	7,32	38,0	1021,52	5,79	7,32	19,53	10,46	4,7	0,00	0,0
2016-09-15 07:30	341	43	92	0,0	19,33	7,22	38,0	1021,52	5,53	7,22	19,43	10,27	4,1	0,00	0,0
2016-09-15 08:00	342	43	93	2,2	19,43	7,32	38,0	1021,52	5,79	7,32	19,53	10,46	3,7	0,00	0,0
2016-09-15 08:30	351	43	89	0,0	19,53	7,72	38,0	1022,52	5,53	7,72	19,63	10,53	3,3	0,00	0,0

Datum	Vindrikt °	Fukt inne Rh%	Fukt ute Rh%	Vindhast m/s	Temp in °C	Temp ute °C	Nb. Mån mm	Tryck Mbar	Dagpp °C	Kyleffekt °C	Vix inne °C	Vix ute °C	Vindby m/s	Korr lufttryck	Nederb./dygn mm
2016-09-15 09:00	309	42	87	2,6	19,63	8,32	38,0	1022,52	5,78	6,97	19,68	10,98	3,1	0,00	0,0
2016-09-15 09:30	351	42	82	0,0	19,63	8,72	38,0	1022,52	5,28	8,72	19,68	11,00	3,1	0,00	0,0
2016-09-15 10:00	351	42	74	0,0	19,63	9,32	38,0	1022,52	4,33	9,32	19,68	11,03	2,8	0,00	0,0
2016-09-15 10:30	341	42	74	0,0	19,63	9,92	38,0	1022,52	4,91	9,92	19,68	11,63	2,6	0,00	0,0
2016-09-15 11:00	63	42	70	1,4	19,63	10,32	38,0	1022,52	4,46	10,32	19,68	11,77	2,6	0,00	0,0
2016-09-15 11:30	335	42	66	0,0	19,53	10,62	38,0	1022,52	3,87	10,62	19,58	11,81	2,0	0,00	0,0
2016-09-15 12:00	92	42	67	0,0	19,53	11,02	38,0	1021,52	4,48	11,02	19,58	12,27	1,8	0,00	0,0
2016-09-15 12:30	4	43	62	0,0	19,53	11,42	38,0	1021,52	3,70	11,42	19,63	12,37	2,2	0,00	0,0
2016-09-15 13:00	132	43	66	0,0	19,53	11,92	38,0	1021,52	5,10	11,92	19,63	13,11	2,6	0,00	0,0
2016-09-15 13:30	78	42	62	0,0	19,53	12,32	38,0	1021,52	4,54	12,32	19,58	13,27	2,2	0,00	0,0
2016-09-15 14:00	72	42	62	0,0	19,53	12,72	38,0	1021,52	4,92	12,72	19,58	13,67	1,8	0,00	0,0
2016-09-15 14:30	126	42	57	2,2	19,53	13,43	38,0	1021,52	4,31	13,43	19,58	14,09	3,3	0,00	0,0
2016-09-15 15:00	128	42	58	0,0	19,53	13,53	38,0	1021,52	4,66	13,53	19,58	14,24	3,1	0,00	0,0
2016-09-15 15:30	118	42	52	2,4	19,53	13,93	38,0	1021,52	3,39	12,88	19,58	14,32	3,0	0,00	0,0
2016-09-15 16:00	108	42	56	0,0	19,53	14,23	38,0	1021,52	4,78	14,23	19,58	14,83	3,0	0,00	0,0
2016-09-15 16:30	89	42	53	0,0	19,53	14,03	38,0	1021,52	3,77	14,03	19,58	14,47	2,8	0,00	0,0
2016-09-15 17:00	86	42	52	0,0	19,63	13,93	38,0	1020,52	3,39	13,93	19,68	14,32	1,6	0,00	0,0
2016-09-15 17:30	66	42	50	0,0	19,63	13,73	38,0	1021,52	2,62	13,73	19,68	14,02	1,6	0,00	0,0
2016-09-15 18:00	77	42	51	0,0	19,63	13,63	38,0	1021,52	2,82	13,63	19,68	13,97	1,2	0,00	0,0
2016-09-15 18:30	80	42	53	0,0	19,73	13,23	38,0	1021,52	3,03	13,23	19,78	13,67	0,0	0,00	0,0
2016-09-15 19:00	80	42	65	0,0	19,73	11,72	38,0	1021,52	4,69	11,72	19,78	12,85	0,0	0,00	0,0
2016-09-15 19:30	78	42	74	0,0	19,73	9,82	38,0	1021,52	4,82	9,82	19,78	11,53	0,0	0,00	0,0
2016-09-15 20:00	76	42	73	0,0	19,73	9,52	38,0	1021,52	4,32	9,52	19,78	11,16	0,0	0,00	0,0
2016-09-15 20:30	72	42	75	0,0	19,63	9,02	38,0	1021,52	4,25	9,02	19,68	10,80	0,0	0,00	0,0
2016-09-15 21:00	73	42	76	0,0	19,63	8,72	38,0	1021,52	4,15	8,72	19,68	10,57	1,2	0,00	0,0
2016-09-15 21:30	71	42	79	0,0	19,63	8,12	38,0	1021,52	4,15	8,12	19,68	10,18	0,0	0,00	0,0
2016-09-15 22:00	73	42	79	0,0	19,63	7,62	38,0	1021,52	3,66	7,62	19,68	9,68	0,0	0,00	0,0
2016-09-15 22:30	71	42	79	0,0	19,53	7,52	38,0	1021,52	3,57	7,52	19,58	9,58	0,0	0,00	0,0
2016-09-15 23:00	94	42	79	0,0	19,53	7,72	38,0	1021,52	3,76	7,72	19,58	9,78	1,6	0,00	0,0
2016-09-15 23:30	94	42	78	0,0	19,53	8,02	38,0	1021,52	3,86	8,02	19,58	10,01	1,6	0,00	0,0
2016-09-16 00:00	78	42	77	0,0	19,53	8,32	38,0	1021,52	3,96	8,32	19,58	10,24	1,6	0,00	0,0
2016-09-16 00:30	103	42	77	1,2	19,53	8,32	38,0	1021,52	3,96	8,32	19,58	10,24	2,0	0,00	0,0
2016-09-16 01:00	88	43	77	0,0	19,53	8,12	38,0	1021,52	3,77	8,12	19,63	10,04	1,6	0,00	0,0
2016-09-16 01:30	99	43	78	0,0	19,53	8,12	38,0	1021,52	3,96	8,12	19,63	10,11	2,2	0,00	0,0
2016-09-16 02:00	101	43	78	0,0	19,53	8,22	38,0	1021,52	4,06	8,22	19,63	10,21	1,6	0,00	0,0
2016-09-16 02:30	107	43	80	0,0	19,53	8,02	38,0	1021,52	4,24	8,02	19,63	10,15	2,2	0,00	0,0
2016-09-16 03:00	100	43	79	1,2	19,53	8,22	38,0	1021,52	4,24	8,22	19,63	10,28	2,2	0,00	0,0
2016-09-16 03:30	94	43	80	1,2	19,53	8,22	38,0	1021,52	4,43	8,22	19,63	10,35	2,0	0,00	0,0
2016-09-16 04:00	96	43	80	0,0	19,53	8,32	38,0	1021,52	4,53	8,32	19,63	10,45	2,6	0,00	0,0
2016-09-16 04:30	116	43	80	1,2	19,43	8,22	38,0	1021,52	4,43	8,22	19,53	10,35	2,8	0,00	0,0
2016-09-16 05:00	113	43	80	1,6	19,43	8,12	38,0	1021,52	4,33	8,12	19,53	10,25	3,0	0,00	0,0
2016-09-16 05:30	81	43	83	0,0	19,43	7,82	38,0	1021,52	4,59	7,82	19,53	10,17	2,4	0,00	0,0
2016-09-16 06:00	92	43	87	0,0	19,53	7,72	38,0	1021,52	5,19	7,72	19,63	10,38	2,0	0,00	0,0
2016-09-16 06:30	97	43	89	0,0	19,53	7,42	38,0	1020,52	5,23	7,42	19,63	10,23	2,2	0,00	0,0
2016-09-16 07:00	95	43	92	0,0	19,43	7,32	38,0	1021,52	5,63	7,32	19,53	10,37	1,6	0,00	0,0
2016-09-16 07:30	97	43	96	0,0	19,43	7,42	38,0	1021,52	6,36	7,42	19,53	10,81	1,6	0,00	0,0

Datum	Vindrikt °	Fukt inne Rh%	Fukt ute Rh%	Vindhast m/s	Temp in °C	Temp ute °C	Nb. Mån mm	Tryck Mbar	Dagpp °C	Kyleffekt °C	Vix inne °C	Vix ute °C	Vindby m/s	Korr lufttryck	Nederb./dygn mm
2016-09-16 08:00	101	43	96	0,0	19,43	7,82	38,0	1021,52	6,76	7,82	19,53	11,21	1,8	0,00	0,0
2016-09-16 08:30	88	43	95	1,2	19,53	8,22	38,0	1021,52	7,00	8,22	19,63	11,52	2,2	0,00	0,0
2016-09-16 09:00	99	42	92	1,8	19,53	8,42	38,0	1021,52	6,71	8,42	19,58	11,48	2,6	0,00	0,0
2016-09-16 09:30	81	42	89	1,2	19,63	8,52	38,0	1021,52	6,31	8,52	19,68	11,33	2,6	0,00	0,0
2016-09-16 10:00	85	42	89	0,0	19,63	8,82	38,0	1021,52	6,61	8,82	19,68	11,63	2,8	0,00	0,0
2016-09-16 10:30	85	42	88	0,0	19,63	9,12	38,0	1021,52	6,73	9,12	19,68	11,86	1,8	0,00	0,0
2016-09-16 11:00	95	42	86	0,0	19,63	9,52	38,0	1021,52	6,78	9,52	19,68	12,10	2,2	0,00	0,0
2016-09-16 11:30	112	42	84	2,4	19,73	10,02	38,0	1021,52	6,91	8,76	19,78	12,45	2,6	0,00	0,0
2016-09-16 12:00	87	42	82	1,8	19,73	10,52	38,0	1021,52	7,04	10,52	19,78	12,80	2,8	0,00	0,0
2016-09-16 12:30	104	42	82	2,2	19,73	11,12	38,0	1021,52	7,62	11,12	19,78	13,40	3,5	0,00	0,0
2016-09-16 13:00	107	42	80	2,2	19,73	11,22	38,0	1021,52	7,34	11,22	19,78	13,35	4,5	0,00	0,0
2016-09-16 13:30	122	42	80	1,6	19,73	11,42	38,0	1020,52	7,54	11,42	19,78	13,55	4,1	0,00	0,0
2016-09-16 14:00	118	42	81	2,0	19,73	11,82	38,0	1020,52	8,11	11,82	19,78	14,03	4,5	0,00	0,0
2016-09-16 14:30	117	42	79	3,1	19,73	11,72	38,0	1020,52	7,64	9,77	19,78	13,78	6,8	0,00	0,0
2016-09-16 15:00	99	42	78	3,0	19,73	11,92	38,0	1020,52	7,63	9,99	19,78	13,91	4,7	0,00	0,0
2016-09-16 15:30	111	42	78	2,2	19,73	11,72	38,0	1020,52	7,44	11,72	19,78	13,71	6,2	0,00	0,0
2016-09-16 16:00	127	42	78	3,5	19,63	12,02	38,0	1020,52	7,73	9,31	19,68	14,01	6,6	0,00	0,0
2016-09-16 16:30	148	42	76	3,3	19,63	12,12	38,0	1020,52	7,43	9,43	19,68	13,97	5,0	0,00	0,0
2016-09-16 17:00	144	42	76	5,0	19,63	11,92	38,0	1020,52	7,24	6,47	19,68	13,77	6,4	0,00	0,0
2016-09-16 17:30	85	42	76	2,6	19,63	11,72	38,0	1020,52	7,05	10,56	19,68	13,57	6,2	0,00	0,0
2016-09-16 18:00	143	42	77	3,1	19,63	11,52	38,0	1020,52	7,05	9,55	19,68	13,44	4,9	0,00	0,0
2016-09-16 18:30	154	42	79	1,6	19,63	11,22	38,0	1020,52	7,15	11,22	19,68	13,28	4,3	0,00	0,0
2016-09-16 19:00	103	42	80	1,4	19,63	10,92	38,0	1020,52	7,05	10,92	19,68	13,05	3,0	0,00	0,0
2016-09-16 19:30	96	42	80	1,8	19,63	10,72	38,0	1020,52	6,86	10,72	19,68	12,85	3,9	0,00	0,0
2016-09-16 20:00	125	42	83	2,8	19,63	10,32	38,0	1020,52	7,03	8,24	19,68	12,67	3,9	0,00	0,0
2016-09-16 20:30	116	42	85	1,2	19,63	10,12	38,0	1020,52	7,19	10,12	19,68	12,62	5,2	0,00	0,0
2016-09-16 21:00	141	42	84	2,4	19,53	10,12	38,0	1020,52	7,01	8,87	19,58	12,55	5,2	0,00	0,0
2016-09-16 21:30	95	42	84	1,6	19,53	9,92	38,0	1020,52	6,82	9,92	19,58	12,35	4,1	0,00	0,0
2016-09-16 22:00	95	42	85	4,1	19,53	9,92	38,0	1021,52	6,99	5,23	19,58	12,42	4,1	0,00	0,0
2016-09-16 22:30	99	42	86	2,0	19,53	9,92	38,0	1021,52	7,17	9,92	19,58	12,50	3,7	0,00	0,0
2016-09-16 23:00	111	42	90	2,0	19,53	9,82	38,0	1021,52	7,76	9,82	19,58	12,72	3,9	0,00	0,0
2016-09-16 23:30	123	43	97	1,6	19,43	9,52	38,0	1021,52	8,61	9,52	19,53	12,99	4,3	0,00	0,0
2016-09-17 00:00	104	43	100	2,8	19,43	9,32	38,0	1021,52	8,87	7,14	19,53	13,05	5,6	0,00	0,0
2016-09-17 00:30	108	43	100	2,0	19,43	9,22	38,0	1021,52	8,77	9,22	19,53	12,95	5,2	0,00	0,0
2016-09-17 01:00	124	43	100	2,4	19,43	9,02	38,0	1021,52	8,57	7,71	19,53	12,75	5,0	0,00	0,0
2016-09-17 01:30	104	43	100	2,6	19,43	8,92	38,0	1020,52	8,47	7,60	19,53	12,65	4,9	0,00	0,0
2016-09-17 02:00	119	43	100	2,4	19,33	8,82	38,0	1021,52	8,37	7,50	19,43	12,55	5,4	0,00	0,0
2016-09-17 02:30	121	43	100	4,7	19,33	8,62	38,0	1021,52	8,17	2,80	19,43	12,35	4,9	0,00	0,0
2016-09-17 03:00	131	43	100	3,7	19,33	8,52	38,0	1020,52	8,07	4,45	19,43	12,25	4,9	0,00	0,0
2016-09-17 03:30	114	43	100	3,5	19,33	8,42	38,0	1021,52	7,97	5,25	19,43	12,15	5,2	0,00	0,0
2016-09-17 04:00	92	43	100	3,1	19,33	8,32	38,0	1020,52	7,87	6,05	19,43	12,05	4,9	0,00	0,0
2016-09-17 04:30	125	43	100	2,0	19,33	8,22	38,0	1020,52	7,77	8,22	19,43	11,95	5,0	0,00	0,0
2016-09-17 05:00	94	43	100	2,0	19,33	8,22	38,0	1020,52	7,77	8,22	19,43	11,95	4,5	0,00	0,0
2016-09-17 05:30	103	43	100	0,0	19,23	8,22	38,0	1020,52	7,77	8,22	19,33	11,95	4,5	0,00	0,0
2016-09-17 06:00	94	43	100	0,0	19,23	8,02	38,0	1020,52	7,57	8,02	19,33	11,75	3,7	0,00	0,0
2016-09-17 06:30	99	43	100	0,0	19,23	7,92	38,0	1021,52	7,47	7,92	19,33	11,65	2,8	0,00	0,0

Datum	Vindrikt °	Fukt inne Rh%	Fukt ute Rh%	Vindhast m/s	Temp in °C	Temp ute °C	Nb. Mån mm	Tryck Mbar	Dagpp °C	Kyleffekt °C	Vix inne °C	Vix ute °C	Vindby m/s	Korr lufttryck	Nederb./dygn mm
2016-09-17 07:00	101	43	100	0,0	19,23	7,82	38,0	1021,52	7,38	7,82	19,33	11,55	3,1	0,00	0,0
2016-09-17 07:30	71	43	100	0,0	19,23	7,82	38,0	1021,52	7,38	7,82	19,33	11,55	2,2	0,00	0,0
2016-09-17 08:00	98	43	100	1,4	19,33	7,82	38,0	1021,52	7,38	7,82	19,43	11,55	2,6	0,00	0,0
2016-09-17 08:30	99	43	100	0,0	19,53	7,82	38,0	1021,52	7,38	7,82	19,63	11,55	2,0	0,00	0,0
2016-09-17 09:00	97	42	100	1,6	19,63	7,82	38,0	1021,52	7,38	7,82	19,68	11,55	2,4	0,00	0,0
2016-09-17 09:30	101	42	100	1,8	19,73	7,92	38,0	1021,52	7,47	7,92	19,78	11,65	3,9	0,00	0,0
2016-09-17 10:00	103	42	100	1,2	19,73	7,92	38,0	1021,52	7,47	7,92	19,78	11,65	3,0	0,00	0,0
2016-09-17 10:30	118	42	100	1,4	19,63	8,12	38,0	1021,52	7,67	8,12	19,68	11,85	2,8	0,00	0,0
2016-09-17 11:00	111	42	100	0,0	19,63	8,22	38,0	1021,52	7,77	8,22	19,68	11,95	3,3	0,00	0,0
2016-09-17 11:30	133	42	100	1,8	19,63	8,42	38,0	1021,52	7,97	8,42	19,68	12,15	2,6	0,00	0,0
2016-09-17 12:00	112	42	100	0,0	19,63	8,52	38,0	1021,52	8,07	8,52	19,68	12,25	3,0	0,00	0,0
2016-09-17 12:30	100	42	100	1,2	19,63	8,62	38,0	1022,52	8,17	8,62	19,68	12,35	3,1	0,00	0,0
2016-09-17 13:00	120	42	100	0,0	19,63	8,72	38,0	1022,52	8,27	8,72	19,68	12,45	2,8	0,00	0,0
2016-09-17 13:30	123	42	100	0,0	19,63	8,92	38,0	1022,52	8,47	8,92	19,68	12,65	2,4	0,00	0,0
2016-09-17 14:00	114	42	100	1,4	19,63	9,32	38,0	1022,52	8,87	9,32	19,68	13,05	2,2	0,00	0,0
2016-09-17 14:30	122	42	100	0,0	19,63	9,42	38,0	1022,52	8,97	9,42	19,68	13,15	2,8	0,00	0,0
2016-09-17 15:00	113	42	100	0,0	19,63	9,42	38,0	1022,52	8,97	9,42	19,68	13,15	2,0	0,00	0,0
2016-09-17 15:30	113	42	100	0,0	19,63	9,42	38,0	1022,52	8,97	9,42	19,68	13,15	1,6	0,00	0,0
2016-09-17 16:00	113	42	100	0,0	19,63	9,52	38,0	1022,52	9,07	9,52	19,68	13,25	1,2	0,00	0,0
2016-09-17 16:30	112	42	100	0,0	19,63	9,52	38,0	1022,52	9,07	9,52	19,68	13,25	1,8	0,00	0,0
2016-09-17 17:00	107	42	100	0,0	19,63	9,52	38,0	1022,52	9,07	9,52	19,68	13,25	1,8	0,00	0,0
2016-09-17 17:30	107	42	100	0,0	19,63	9,52	38,0	1022,52	9,07	9,52	19,68	13,25	1,4	0,00	0,0
2016-09-17 18:00	104	42	100	0,0	19,63	9,42	38,0	1022,52	8,97	9,42	19,68	13,15	2,0	0,00	0,0
2016-09-17 18:30	110	41	100	0,0	19,53	9,42	38,0	1022,52	8,97	9,42	19,54	13,15	1,6	0,00	0,0
2016-09-17 19:00	111	42	100	0,0	19,53	9,32	38,0	1022,52	8,87	9,32	19,58	13,05	1,4	0,00	0,0
2016-09-17 19:30	110	42	100	0,0	19,43	9,22	38,0	1022,52	8,77	9,22	19,48	12,95	1,6	0,00	0,0
2016-09-17 20:00	112	42	100	0,0	19,43	9,22	38,0	1022,52	8,77	9,22	19,48	12,95	0,0	0,00	0,0
2016-09-17 20:30	107	42	100	0,0	19,33	9,22	38,0	1023,52	8,77	9,22	19,38	12,95	0,0	0,00	0,0
2016-09-17 21:00	105	42	100	0,0	19,33	9,22	38,0	1023,52	8,77	9,22	19,38	12,95	0,0	0,00	0,0
2016-09-17 21:30	112	42	100	0,0	19,33	9,22	38,0	1023,52	8,77	9,22	19,38	12,95	0,0	0,00	0,0
2016-09-17 22:00	106	42	100	0,0	19,33	9,22	38,0	1023,52	8,77	9,22	19,38	12,95	1,2	0,00	0,0
2016-09-17 22:30	111	42	100	0,0	19,33	9,12	38,0	1023,52	8,67	9,12	19,38	12,85	0,0	0,00	0,0
2016-09-17 23:00	109	42	100	0,0	19,33	9,12	38,0	1023,52	8,67	9,12	19,38	12,85	0,0	0,00	0,0
2016-09-17 23:30	111	42	100	0,0	19,23	9,12	38,0	1023,52	8,67	9,12	19,28	12,85	0,0	0,00	0,0
2016-09-18 00:00	112	42	100	0,0	19,23	9,12	38,0	1023,52	8,67	9,12	19,28	12,85	0,0	0,00	0,0
2016-09-18 00:30	106	42	100	0,0	19,23	9,02	38,0	1023,52	8,57	9,02	19,28	12,75	0,0	0,00	0,0
2016-09-18 01:00	105	42	100	0,0	19,23	8,92	38,0	1023,52	8,47	8,92	19,28	12,65	0,0	0,00	0,0
2016-09-18 01:30	108	42	100	0,0	19,23	8,92	38,0	1023,52	8,47	8,92	19,28	12,65	0,0	0,00	0,0
2016-09-18 02:00	111	42	100	0,0	19,23	8,92	38,0	1023,52	8,47	8,92	19,28	12,65	0,0	0,00	0,0
2016-09-18 02:30	105	43	100	0,0	19,23	9,02	38,0	1023,52	8,57	9,02	19,33	12,75	0,0	0,00	0,0
2016-09-18 03:00	104	43	100	0,0	19,23	8,92	38,0	1023,52	8,47	8,92	19,33	12,65	0,0	0,00	0,0
2016-09-18 03:30	112	43	100	0,0	19,23	9,02	38,0	1023,52	8,57	9,02	19,33	12,75	0,0	0,00	0,0
2016-09-18 04:00	111	43	100	0,0	19,23	8,72	38,0	1023,52	8,27	8,72	19,33	12,45	0,0	0,00	0,0
2016-09-18 04:30	105	43	100	0,0	19,23	8,42	38,0	1023,52	7,97	8,42	19,33	12,15	0,0	0,00	0,0
2016-09-18 05:00	105	43	100	0,0	19,23	8,32	38,0	1023,52	7,87	8,32	19,33	12,05	1,4	0,00	0,0
2016-09-18 05:30	112	43	100	0,0	19,23	8,42	38,0	1023,52	7,97	8,42	19,33	12,15	0,0	0,00	0,0

Datum	Vindrikt °	Fukt inne Rh%	Fukt ute Rh%	Vindhast m/s	Temp in °C	Temp ute °C	Nb. Mån mm	Tryck Mbar	Daggp °C	Kyleffekt °C	Vix inne °C	Vix ute °C	Vindby m/s	Korr lufttryck	Nederb./dygn mm
2016-09-18 06:00	105	43	100	0,0	19,23	8,42	38,0	1023,52	7,97	8,42	19,33	12,15	0,0	0,00	0,0
2016-09-18 06:30	104	43	100	0,0	19,13	8,52	38,0	1023,52	8,07	8,52	19,23	12,25	0,0	0,00	0,0
2016-09-18 07:00	111	43	100	0,0	19,13	8,52	38,0	1023,52	8,07	8,52	19,23	12,25	0,0	0,00	0,0
2016-09-18 07:30	104	43	100	0,0	19,13	8,72	38,0	1022,52	8,27	8,72	19,23	12,45	0,0	0,00	0,0
2016-09-18 08:00	108	43	100	0,0	19,23	9,02	38,0	1022,52	8,57	9,02	19,33	12,75	0,0	0,00	0,0
2016-09-18 08:30	106	43	100	0,0	19,43	9,32	38,0	1022,52	8,87	9,32	19,53	13,05	1,4	0,00	0,0
2016-09-18 09:00	108	43	100	0,0	19,53	9,82	38,0	1022,52	9,37	9,82	19,63	13,55	0,0	0,00	0,0
2016-09-18 09:30	106	42	100	0,0	19,53	10,62	38,0	1022,52	10,17	10,62	19,58	14,35	1,4	0,00	0,0
2016-09-18 10:00	105	42	100	0,0	19,53	11,32	38,0	1022,52	10,87	11,32	19,58	15,05	1,2	0,00	0,0
2016-09-18 10:30	112	42	100	0,0	19,53	11,82	38,0	1022,52	11,36	11,82	19,58	15,55	2,0	0,00	0,0
2016-09-18 11:00	117	42	100	0,0	19,53	12,72	38,0	1022,52	12,26	12,72	19,58	16,45	2,4	0,00	0,0
2016-09-18 11:30	120	42	100	1,8	19,63	13,43	38,0	1022,52	12,96	13,43	19,68	17,15	2,4	0,00	0,0
2016-09-18 12:00	104	42	100	1,6	19,63	14,03	38,0	1022,52	13,56	14,03	19,68	17,76	2,2	0,00	0,0
2016-09-18 12:30	118	42	100	1,2	19,53	14,83	38,0	1022,52	14,36	14,83	19,58	18,56	3,1	0,00	0,0
2016-09-18 13:00	99	42	96	0,0	19,53	15,23	38,0	1022,52	14,10	15,23	19,58	18,61	3,1	0,00	0,0
2016-09-18 13:30	254	42	90	0,0	19,53	15,63	38,0	1022,52	13,47	15,63	19,58	18,52	2,6	0,00	0,0
2016-09-18 14:00	121	42	85	0,0	19,53	16,13	38,0	1021,52	13,05	16,13	19,58	18,63	2,6	0,00	0,0
2016-09-18 14:30	127	42	79	2,0	19,53	16,63	38,0	1021,52	12,38	16,63	19,58	18,69	3,1	0,00	0,0
2016-09-18 15:00	104	42	75	1,4	19,53	17,13	38,0	1021,52	12,04	17,13	19,58	18,91	3,3	0,00	0,0
2016-09-18 15:30	155	42	75	1,2	19,53	17,53	38,0	1021,52	12,43	17,53	19,58	19,31	4,1	0,00	0,0
2016-09-18 16:00	127	43	75	3,1	19,53	17,83	38,0	1021,52	12,71	16,43	19,63	19,61	3,5	0,00	0,0
2016-09-18 16:30	102	43	73	2,0	19,63	18,03	38,0	1020,52	12,48	18,03	19,73	19,67	3,3	0,00	0,0
2016-09-18 17:00	121	43	73	1,8	19,63	18,23	38,0	1020,52	12,67	18,23	19,73	19,87	3,9	0,00	0,0
2016-09-18 17:30	159	43	72	1,2	19,63	18,13	38,0	1020,52	12,35	18,13	19,73	19,70	2,8	0,00	0,0
2016-09-18 18:00	119	43	72	1,4	19,63	17,73	38,0	1020,52	11,97	17,73	19,73	19,30	2,4	0,00	0,0
2016-09-18 18:30	116	43	74	0,0	19,73	16,93	38,0	1020,52	11,64	16,93	19,83	18,64	1,6	0,00	0,0
2016-09-18 19:00	116	43	81	0,0	19,73	15,83	38,0	1020,52	12,00	15,83	19,83	18,03	0,0	0,00	0,0
2016-09-18 19:30	109	43	84	0,0	19,63	15,03	38,0	1020,52	11,79	15,03	19,73	17,45	0,0	0,00	0,0
2016-09-18 20:00	81	43	86	0,0	19,63	14,43	38,0	1020,52	11,58	14,43	19,73	17,00	1,2	0,00	0,0
2016-09-18 20:30	94	43	87	0,0	19,63	14,03	38,0	1020,52	11,37	14,03	19,73	16,68	1,4	0,00	0,0
2016-09-18 21:00	84	43	88	0,0	19,63	13,73	38,0	1020,52	11,25	13,73	19,73	16,46	1,4	0,00	0,0
2016-09-18 21:30	82	43	90	0,0	19,63	13,53	38,0	1020,52	11,41	13,53	19,73	16,42	1,4	0,00	0,0
2016-09-18 22:00	81	43	92	0,0	19,63	13,33	38,0	1020,52	11,55	13,33	19,73	16,38	1,2	0,00	0,0
2016-09-18 22:30	80	43	93	0,0	19,63	13,02	38,0	1020,52	11,42	13,02	19,73	16,16	0,0	0,00	0,0
2016-09-18 23:00	95	43	94	0,0	19,63	12,82	38,0	1019,52	11,39	12,82	19,73	16,04	0,0	0,00	0,0
2016-09-18 23:30	90	43	94	0,0	19,53	12,42	38,0	1019,52	11,00	12,42	19,63	15,64	0,0	0,00	0,0
2016-09-19 00:00	85	43	95	0,0	19,53	12,22	38,0	1019,52	10,96	12,22	19,63	15,53	0,0	0,00	0,0
2016-09-19 00:30	88	43	96	0,0	19,53	11,82	38,0	1019,52	10,73	11,82	19,63	15,21	0,0	0,00	0,0
2016-09-19 01:00	88	43	96	0,0	19,53	11,62	38,0	1019,52	10,53	11,62	19,63	15,01	0,0	0,00	0,0
2016-09-19 01:30	85	43	97	0,0	19,53	11,42	38,0	1019,52	10,49	11,42	19,63	14,89	1,4	0,00	0,0
2016-09-19 02:00	82	43	98	0,0	19,53	11,22	38,0	1019,52	10,45	11,22	19,63	14,78	0,0	0,00	0,0
2016-09-19 02:30	82	43	98	0,0	19,53	10,82	38,0	1019,52	10,06	10,82	19,63	14,38	0,0	0,00	0,0
2016-09-19 03:00	84	43	99	0,0	19,53	10,52	38,0	1019,52	9,91	10,52	19,63	14,17	0,0	0,00	0,0
2016-09-19 03:30	83	43	100	0,0	19,53	10,12	38,0	1019,52	9,67	10,12	19,63	13,85	0,0	0,00	0,0
2016-09-19 04:00	81	43	100	0,0	19,53	10,02	38,0	1019,52	9,57	10,02	19,63	13,75	0,0	0,00	0,0
2016-09-19 04:30	86	43	100	0,0	19,53	9,82	38,0	1019,52	9,37	9,82	19,63	13,55	0,0	0,00	0,0

Datum	Vindrikt °	Fukt inne Rh%	Fukt ute Rh%	Vindhast m/s	Temp in °C	Temp ute °C	Nb. Mån mm	Tryck Mbar	Daggp °C	Kyleffekt °C	Vix inne °C	Vix ute °C	Vindby m/s	Korr lufttryck	Nederb./dygn mm
2016-09-19 05:00	81	43	100	0,0	19,43	9,42	38,0	1019,52	8,97	9,42	19,53	13,15	0,0	0,00	0,0
2016-09-19 05:30	84	43	100	0,0	19,43	9,12	38,0	1019,52	8,67	9,12	19,53	12,85	0,0	0,00	0,0
2016-09-19 06:00	82	43	100	0,0	19,43	8,62	38,0	1019,52	8,17	8,62	19,53	12,35	0,0	0,00	0,0
2016-09-19 06:30	81	43	100	0,0	19,43	8,22	38,0	1019,52	7,77	8,22	19,53	11,95	0,0	0,00	0,0
2016-09-19 07:00	86	43	100	0,0	19,43	7,92	38,0	1018,52	7,47	7,92	19,53	11,65	0,0	0,00	0,0
2016-09-19 07:30	84	43	100	0,0	19,43	7,92	38,0	1019,52	7,47	7,92	19,53	11,65	0,0	0,00	0,0
2016-09-19 08:00	87	43	100	0,0	19,43	8,32	38,0	1019,52	7,87	8,32	19,53	12,05	0,0	0,00	0,0
2016-09-19 08:30	85	43	100	0,0	19,43	8,62	38,0	1019,52	8,17	8,62	19,53	12,35	0,0	0,00	0,0
2016-09-19 09:00	84	43	100	0,0	19,43	9,12	38,0	1018,52	8,67	9,12	19,53	12,85	0,0	0,00	0,0
2016-09-19 09:30	81	43	100	0,0	19,53	9,62	38,0	1019,52	9,17	9,62	19,63	13,35	0,0	0,00	0,0
2016-09-19 10:00	80	43	100	0,0	19,53	9,92	38,0	1019,52	9,47	9,92	19,63	13,65	1,2	0,00	0,0
2016-09-19 10:30	69	43	100	0,0	19,53	10,42	38,0	1019,52	9,97	10,42	19,63	14,15	1,8	0,00	0,0
2016-09-19 11:00	55	43	100	0,0	19,53	10,92	38,0	1019,52	10,47	10,92	19,63	14,65	1,2	0,00	0,0
2016-09-19 11:30	322	43	100	0,0	19,53	11,42	38,0	1019,52	10,97	11,42	19,63	15,15	1,6	0,00	0,0
2016-09-19 12:00	317	43	100	0,0	19,53	11,72	38,0	1019,52	11,26	11,72	19,63	15,45	1,6	0,00	0,0
2016-09-19 12:30	351	43	100	0,0	19,53	12,52	38,0	1019,52	12,06	12,52	19,63	16,25	1,6	0,00	0,0
2016-09-19 13:00	300	43	98	1,4	19,53	13,33	38,0	1019,52	12,54	13,33	19,63	16,88	1,8	0,00	0,0
2016-09-19 13:30	282	43	95	0,0	19,53	13,83	38,0	1019,52	12,55	13,83	19,63	17,13	2,0	0,00	0,0
2016-09-19 14:00	291	43	91	0,0	19,53	14,43	38,0	1019,52	12,46	14,43	19,63	17,40	2,0	0,00	0,0
2016-09-19 14:30	278	43	88	0,0	19,53	15,23	38,0	1019,52	12,72	15,23	19,63	17,96	1,8	0,00	0,0
2016-09-19 15:00	313	43	83	1,8	19,53	15,93	38,0	1019,52	12,48	15,93	19,63	18,28	2,8	0,00	0,0
2016-09-19 15:30	318	43	77	0,0	19,53	16,83	38,0	1019,52	12,17	16,83	19,63	18,74	2,6	0,00	0,0
2016-09-19 16:00	312	43	76	0,0	19,53	17,13	38,0	1019,52	12,25	17,13	19,63	18,97	2,6	0,00	0,0
2016-09-19 16:30	312	43	75	2,2	19,53	17,93	38,0	1019,52	12,81	17,93	19,63	19,71	3,1	0,00	0,0
2016-09-19 17:00	328	43	75	1,6	19,53	17,33	38,0	1019,52	12,23	17,33	19,63	19,11	3,3	0,00	0,0
2016-09-19 17:30	346	43	79	2,0	19,53	16,53	38,0	1020,52	12,28	16,53	19,63	18,59	3,9	0,00	0,0
2016-09-19 18:00	332	43	81	0,0	19,53	15,93	38,0	1020,52	12,10	15,93	19,63	18,13	4,3	0,00	0,0
2016-09-19 18:30	320	43	82	1,2	19,53	15,43	38,0	1020,52	11,80	15,43	19,63	17,70	4,7	0,00	0,0
2016-09-19 19:00	339	43	80	1,6	19,53	14,93	38,0	1020,52	10,93	14,93	19,63	17,06	4,1	0,00	0,0
2016-09-19 19:30	311	44	80	1,4	19,53	14,53	38,0	1020,52	10,54	14,53	19,68	16,66	3,7	0,00	0,0
2016-09-19 20:00	351	44	79	2,2	19,53	14,33	38,0	1020,52	10,15	14,33	19,68	16,38	2,8	0,00	0,0
2016-09-19 20:30	318	44	80	2,4	19,53	14,23	38,0	1020,52	10,25	13,20	19,68	16,36	4,7	0,00	0,0
2016-09-19 21:00	351	44	81	2,8	19,53	14,13	38,0	1020,52	10,35	12,39	19,68	16,33	4,1	0,00	0,0
2016-09-19 21:30	332	44	82	1,2	19,53	13,93	38,0	1020,52	10,35	13,93	19,68	16,20	5,0	0,00	0,0
2016-09-19 22:00	351	44	82	2,4	19,53	13,83	38,0	1021,52	10,25	12,77	19,68	16,10	3,1	0,00	0,0
2016-09-19 22:30	335	44	81	1,4	19,53	13,73	39,2	1021,52	9,96	13,73	19,68	15,93	4,5	1,20	1,2
2016-09-19 23:00	311	44	81	2,0	19,53	13,53	39,2	1021,52	9,77	13,53	19,68	15,73	3,5	1,20	1,2
2016-09-19 23:30	322	44	81	1,2	19,53	13,43	39,2	1021,52	9,67	13,43	19,68	15,63	3,9	0,00	1,2
2016-09-20 00:00	351	44	80	1,8	19,53	13,33	39,2	1021,52	9,38	13,33	19,68	15,46	2,6	0,00	0,0
2016-09-20 00:30	351	44	78	1,2	19,53	13,23	39,2	1021,52	8,89	13,23	19,68	15,21	3,0	0,00	0,0
2016-09-20 01:00	343	44	77	1,6	19,53	13,12	39,2	1021,52	8,60	13,12	19,68	15,04	2,8	0,00	0,0
2016-09-20 01:30	2	44	77	1,4	19,53	13,02	39,2	1021,52	8,50	13,02	19,68	14,94	2,6	0,00	0,0
2016-09-20 02:00	356	44	79	0,0	19,53	12,62	39,2	1021,52	8,51	12,62	19,68	14,68	1,2	0,00	0,0
2016-09-20 02:30	351	44	81	0,0	19,53	12,52	39,2	1022,52	8,79	12,52	19,68	14,73	2,4	0,00	0,0
2016-09-20 03:00	338	44	79	2,2	19,53	12,52	39,2	1022,52	8,41	12,52	19,68	14,58	3,7	0,00	0,0
2016-09-20 03:30	351	44	77	0,0	19,53	12,52	39,2	1021,52	8,02	12,52	19,68	14,44	2,4	0,00	0,0

Datum	Vindrikt °	Fukt inne Rh%	Fukt ute Rh%	Vindhast m/s	Temp in °C	Temp ute °C	Nb. Mån mm	Tryck Mbar	Dagpp °C	Kyleffekt °C	Vix inne °C	Vix ute °C	Vindby m/s	Korr lufttryck	Nederb./dygn mm
2016-09-20 04:00	340	44	78	1,2	19,53	12,42	39,2	1022,52	8,12	12,42	19,68	14,41	2,8	0,00	0,0
2016-09-20 04:30	351	44	79	1,4	19,53	12,32	39,2	1021,52	8,22	12,32	19,68	14,38	2,0	0,00	0,0
2016-09-20 05:00	343	44	78	0,0	19,53	12,22	39,2	1021,52	7,93	12,22	19,68	14,21	2,0	0,00	0,0
2016-09-20 05:30	340	44	79	0,0	19,53	12,12	39,2	1022,52	8,02	12,12	19,68	14,18	1,4	0,00	0,0
2016-09-20 06:00	343	44	79	0,0	19,53	12,02	39,2	1021,52	7,93	12,02	19,68	14,08	1,8	0,00	0,0
2016-09-20 06:30	341	44	79	0,0	19,53	12,12	39,2	1021,52	8,02	12,12	19,68	14,18	1,8	0,00	0,0
2016-09-20 07:00	341	44	83	0,0	19,53	11,52	39,2	1022,52	8,19	11,52	19,68	13,87	0,0	0,00	0,0
2016-09-20 07:30	341	44	85	0,0	19,53	11,52	39,2	1022,52	8,56	11,52	19,68	14,03	0,0	0,00	0,0
2016-09-20 08:00	345	44	84	1,2	19,53	11,72	39,2	1022,52	8,57	11,72	19,68	14,15	2,0	0,00	0,0
2016-09-20 08:30	347	44	82	0,0	19,53	12,02	39,2	1022,52	8,50	12,02	19,68	14,30	2,4	0,00	0,0
2016-09-20 09:00	332	44	80	0,0	19,53	12,52	39,2	1022,52	8,60	12,52	19,68	14,65	1,4	0,00	0,0
2016-09-20 09:30	271	43	77	0,0	19,53	12,92	39,2	1022,52	8,40	12,92	19,63	14,84	2,0	0,00	0,0
2016-09-20 10:00	18	43	75	0,0	19,53	13,33	39,2	1022,52	8,39	13,33	19,63	15,10	2,4	0,00	0,0
2016-09-20 10:30	177	43	73	0,0	19,53	13,83	39,2	1022,52	8,45	13,83	19,63	15,47	1,8	0,00	0,0
2016-09-20 11:00	180	43	74	0,0	19,53	13,83	39,2	1022,52	8,66	13,83	19,63	15,53	1,6	0,00	0,0
2016-09-20 11:30	337	43	77	0,0	19,63	14,23	39,2	1022,52	9,66	14,23	19,73	16,14	2,2	0,00	0,0
2016-09-20 12:00	77	43	76	0,0	19,63	14,73	39,2	1022,52	9,94	14,73	19,73	16,57	1,6	0,00	0,0
2016-09-20 12:30	97	43	77	1,4	19,63	15,23	39,2	1022,52	10,62	15,23	19,73	17,14	1,6	0,00	0,0
2016-09-20 13:00	75	43	74	0,0	19,63	15,43	39,2	1022,52	10,20	15,43	19,73	17,14	1,4	0,00	0,0
2016-09-20 13:30	100	43	75	0,0	19,63	15,73	39,2	1023,52	10,69	15,73	19,73	17,50	1,8	0,00	0,0
2016-09-20 14:00	85	43	74	0,0	19,63	15,93	39,2	1022,52	10,68	15,93	19,73	17,64	1,8	0,00	0,0
2016-09-20 14:30	131	43	74	1,8	19,63	15,93	39,2	1022,52	10,68	15,93	19,73	17,64	1,8	0,00	0,0
2016-09-20 15:00	79	43	74	0,0	19,63	16,23	39,2	1022,52	10,96	16,23	19,73	17,94	3,3	0,00	0,0
2016-09-20 15:30	128	43	76	0,0	19,73	15,83	39,2	1022,52	11,00	15,83	19,83	17,67	3,1	0,00	0,0
2016-09-20 16:00	123	43	76	0,0	19,73	16,13	39,2	1022,52	11,29	16,13	19,83	17,97	2,4	0,00	0,0
2016-09-20 16:30	132	43	78	1,2	19,73	15,83	39,2	1022,52	11,41	15,83	19,83	17,81	2,8	0,00	0,0
2016-09-20 17:00	118	43	79	0,0	19,73	15,83	39,2	1022,52	11,61	15,83	19,83	17,89	2,0	0,00	0,0
2016-09-20 17:30	115	43	79	0,0	19,73	15,63	39,2	1022,52	11,41	15,63	19,83	17,69	1,6	0,00	0,0
2016-09-20 18:00	117	43	80	0,0	19,73	15,43	39,2	1022,52	11,42	15,43	19,83	17,56	0,0	0,00	0,0
2016-09-20 18:30	118	43	82	0,0	19,73	15,23	39,2	1022,52	11,61	15,23	19,83	17,50	0,0	0,00	0,0
2016-09-20 19:00	120	43	83	0,0	19,73	14,83	39,2	1022,52	11,41	14,83	19,83	17,18	0,0	0,00	0,0
2016-09-20 19:30	115	44	87	0,0	19,73	14,03	39,2	1022,52	11,37	14,03	19,88	16,68	0,0	0,00	0,0
2016-09-20 20:00	120	44	91	0,0	19,73	13,33	39,2	1022,52	11,38	13,33	19,88	16,30	0,0	0,00	0,0
2016-09-20 20:30	116	43	92	0,0	19,73	12,72	39,2	1022,52	10,96	12,72	19,83	15,78	0,0	0,00	0,0
2016-09-20 21:00	115	44	93	0,0	19,73	12,32	39,2	1022,52	10,73	12,32	19,88	15,46	0,0	0,00	0,0
2016-09-20 21:30	117	44	95	0,0	19,73	12,12	39,2	1022,52	10,86	12,12	19,88	15,43	0,0	0,00	0,0
2016-09-20 22:00	119	44	94	0,0	19,73	11,72	39,2	1022,52	10,30	11,72	19,88	14,94	0,0	0,00	0,0
2016-09-20 22:30	119	44	95	0,0	19,73	11,12	39,2	1022,52	9,87	11,12	19,88	14,43	0,0	0,00	0,0
2016-09-20 23:00	119	44	97	0,0	19,73	10,92	39,2	1022,52	10,00	10,92	19,88	14,39	0,0	0,00	0,0
2016-09-20 23:30	118	44	97	0,0	19,73	10,82	39,2	1023,52	9,90	10,82	19,88	14,29	0,0	0,00	0,0
2016-09-21 00:00	114	44	98	0,0	19,73	10,62	39,2	1023,52	9,86	10,62	19,88	14,18	0,0	0,00	0,0
2016-09-21 00:30	114	43	100	0,0	19,73	10,82	39,2	1023,52	10,37	10,82	19,83	14,55	0,0	0,00	0,0
2016-09-21 01:00	104	43	100	0,0	19,63	11,12	39,2	1023,52	10,67	11,12	19,73	14,85	0,0	0,00	0,0
2016-09-21 01:30	95	44	100	0,0	19,63	11,02	39,2	1022,52	10,57	11,02	19,78	14,75	0,0	0,00	0,0
2016-09-21 02:00	100	44	100	0,0	19,63	11,02	39,2	1023,52	10,57	11,02	19,78	14,75	0,0	0,00	0,0
2016-09-21 02:30	96	44	100	0,0	19,63	11,12	39,2	1022,52	10,67	11,12	19,78	14,85	0,0	0,00	0,0

Datum	Vindrikt °	Fukt inne Rh%	Fukt ute Rh%	Vindhast m/s	Temp in °C	Temp ute °C	Nb. Mån mm	Tryck Mbar	Daggp °C	Kyleffekt °C	Vix inne °C	Vix ute °C	Vindby m/s	Korr lufttryck	Nederb./dygn mm
2016-09-21 03:00	92	44	100	0,0	19,63	10,92	39,2	1022,52	10,47	10,92	19,78	14,65	1,2	0,00	0,0
2016-09-21 03:30	93	44	100	0,0	19,63	10,62	39,2	1022,52	10,17	10,62	19,78	14,35	1,6	0,00	0,0
2016-09-21 04:00	88	44	100	0,0	19,63	10,22	39,2	1022,52	9,77	10,22	19,78	13,95	1,2	0,00	0,0
2016-09-21 04:30	90	44	100	0,0	19,63	9,52	39,2	1023,52	9,07	9,52	19,78	13,25	0,0	0,00	0,0
2016-09-21 05:00	85	44	100	0,0	19,63	9,02	39,2	1023,52	8,57	9,02	19,78	12,75	0,0	0,00	0,0
2016-09-21 05:30	89	44	100	0,0	19,63	8,82	39,2	1023,52	8,37	8,82	19,78	12,55	0,0	0,00	0,0
2016-09-21 06:00	89	43	100	0,0	19,63	9,32	39,2	1023,52	8,87	9,32	19,73	13,05	0,0	0,00	0,0
2016-09-21 06:30	85	43	100	0,0	19,63	9,32	39,2	1023,52	8,87	9,32	19,73	13,05	0,0	0,00	0,0
2016-09-21 07:00	89	43	100	0,0	19,63	8,92	39,2	1023,52	8,47	8,92	19,73	12,65	0,0	0,00	0,0
2016-09-21 07:30	88	43	100	0,0	19,63	9,32	39,2	1023,52	8,87	9,32	19,73	13,05	0,0	0,00	0,0
2016-09-21 08:00	85	44	100	0,0	19,63	9,72	39,2	1023,52	9,27	9,72	19,78	13,45	0,0	0,00	0,0
2016-09-21 08:30	88	43	100	0,0	19,73	9,72	39,2	1023,52	9,27	9,72	19,83	13,45	0,0	0,00	0,0
2016-09-21 09:00	84	43	100	0,0	19,73	10,22	39,2	1023,52	9,77	10,22	19,83	13,95	0,0	0,00	0,0
2016-09-21 09:30	105	43	100	1,2	19,83	10,82	39,2	1023,52	10,37	10,82	19,93	14,55	2,0	0,00	0,0
2016-09-21 10:00	99	43	100	0,0	19,83	11,12	39,2	1023,52	10,67	11,12	19,93	14,85	1,6	0,00	0,0
2016-09-21 10:30	107	43	100	0,0	19,83	11,42	39,2	1023,52	10,97	11,42	19,93	15,15	2,4	0,00	0,0
2016-09-21 11:00	89	43	100	0,0	19,83	11,92	39,2	1023,52	11,46	11,92	19,93	15,65	1,8	0,00	0,0
2016-09-21 11:30	88	43	100	0,0	19,83	12,02	39,2	1023,52	11,56	12,02	19,93	15,75	1,4	0,00	0,0
2016-09-21 12:00	94	43	100	0,0	19,83	12,32	39,2	1023,52	11,86	12,32	19,93	16,05	1,4	0,00	0,0
2016-09-21 12:30	127	43	100	2,2	19,83	13,02	39,2	1023,52	12,56	13,02	19,93	16,75	2,6	0,00	0,0
2016-09-21 13:00	140	43	100	1,4	19,83	13,83	39,2	1023,52	13,36	13,83	19,93	17,56	2,8	0,00	0,0
2016-09-21 13:30	98	43	100	0,0	19,83	14,23	39,2	1023,52	13,76	14,23	19,93	17,96	3,1	0,00	0,0
2016-09-21 14:00	92	44	100	0,0	19,83	14,13	39,2	1023,52	13,66	14,13	19,98	17,86	3,0	0,00	0,0
2016-09-21 14:30	98	44	97	0,0	19,83	14,33	39,2	1023,52	13,37	14,33	19,98	17,80	2,2	0,00	0,0
2016-09-21 15:00	122	44	94	3,0	19,83	15,03	39,2	1023,52	13,57	13,37	19,98	18,25	3,7	0,00	0,0
2016-09-21 15:30	110	44	88	1,2	19,83	15,33	39,2	1023,52	12,82	15,33	19,98	18,06	3,9	0,00	0,0
2016-09-21 16:00	112	44	87	1,6	19,83	14,93	39,2	1023,52	12,25	14,93	19,98	17,58	3,9	0,00	0,0
2016-09-21 16:30	121	44	89	1,6	19,73	15,03	39,2	1023,52	12,70	15,03	19,88	17,84	3,0	0,00	0,0
2016-09-21 17:00	118	44	88	1,2	19,83	15,33	39,2	1023,52	12,82	15,33	19,98	18,06	2,8	0,00	0,0
2016-09-21 17:30	101	44	88	0,0	19,83	15,13	39,2	1022,52	12,62	15,13	19,98	17,86	2,6	0,00	0,0
2016-09-21 18:00	135	44	87	0,0	19,83	14,43	39,2	1022,52	11,76	14,43	19,98	17,08	2,4	0,00	0,0
2016-09-21 18:30	124	44	89	0,0	19,83	14,23	39,2	1023,52	11,92	14,23	19,98	17,04	1,4	0,00	0,0
2016-09-21 19:00	116	44	91	0,0	19,73	14,03	39,2	1023,52	12,07	14,03	19,88	17,00	0,0	0,00	0,0
2016-09-21 19:30	99	44	93	0,0	19,73	13,83	39,2	1023,52	12,21	13,83	19,88	16,96	1,2	0,00	0,0
2016-09-21 20:00	101	44	94	0,0	19,73	13,63	39,2	1023,52	12,19	13,63	19,88	16,84	1,8	0,00	0,0
2016-09-21 20:30	111	44	96	1,4	19,73	13,43	39,2	1023,52	12,32	13,43	19,88	16,81	2,2	0,00	0,0
2016-09-21 21:00	94	44	97	0,0	19,73	13,23	39,2	1023,52	12,28	13,23	19,88	16,70	2,0	0,00	0,0
2016-09-21 21:30	98	44	97	0,0	19,73	12,92	39,2	1023,52	11,98	12,92	19,88	16,40	2,0	0,00	0,0
2016-09-21 22:00	113	44	98	0,0	19,73	12,52	39,2	1023,52	11,75	12,52	19,88	16,08	2,0	0,00	0,0
2016-09-21 22:30	87	44	99	1,2	19,73	12,32	39,2	1023,52	11,71	12,32	19,88	15,97	1,8	0,00	0,0
2016-09-21 23:00	95	44	100	0,0	19,73	12,12	39,2	1023,52	11,66	12,12	19,88	15,85	1,8	0,00	0,0
2016-09-21 23:30	110	44	100	0,0	19,73	11,92	39,2	1023,52	11,46	11,92	19,88	15,65	1,4	0,00	0,0
2016-09-22 00:00	88	44	100	0,0	19,73	11,72	39,2	1023,52	11,26	11,72	19,88	15,45	2,0	0,00	0,0
2016-09-22 00:30	93	44	100	0,0	19,73	11,62	39,2	1023,52	11,16	11,62	19,88	15,35	1,6	0,00	0,0
2016-09-22 01:00	104	44	100	0,0	19,73	11,52	39,2	1023,52	11,07	11,52	19,88	15,25	1,8	0,00	0,0
2016-09-22 01:30	79	44	100	1,2	19,73	11,42	39,2	1023,52	10,97	11,42	19,88	15,15	2,4	0,00	0,0

Datum	Vindrikt °	Fukt inne Rh%	Fukt ute Rh%	Vindhast m/s	Temp in °C	Temp ute °C	Nb. Mån mm	Tryck Mbar	Dagpp °C	Kyleffekt °C	Vix inne °C	Vix ute °C	Vindby m/s	Korr lufttryck	Nederb./dygn mm
2016-09-22 02:00	68	44	100	0,0	19,73	11,22	39,2	1023,52	10,77	11,22	19,88	14,95	1,6	0,00	0,0
2016-09-22 02:30	74	44	100	0,0	19,73	11,12	39,2	1023,52	10,67	11,12	19,88	14,85	1,6	0,00	0,0
2016-09-22 03:00	78	44	100	0,0	19,73	11,02	39,2	1023,52	10,57	11,02	19,88	14,75	2,2	0,00	0,0
2016-09-22 03:30	113	44	100	1,4	19,73	10,92	39,2	1023,52	10,47	10,92	19,88	14,65	2,0	0,00	0,0
2016-09-22 04:00	84	44	100	0,0	19,73	10,82	39,2	1023,52	10,37	10,82	19,88	14,55	2,4	0,00	0,0
2016-09-22 04:30	81	44	100	0,0	19,73	10,72	39,2	1023,52	10,27	10,72	19,88	14,45	2,4	0,00	0,0
2016-09-22 05:00	97	44	100	0,0	19,73	10,62	39,2	1023,52	10,17	10,62	19,88	14,35	2,0	0,00	0,0
2016-09-22 05:30	104	44	100	0,0	19,73	10,52	39,2	1023,52	10,07	10,52	19,88	14,25	2,2	0,00	0,0
2016-09-22 06:00	86	44	100	0,0	19,73	10,42	39,2	1022,52	9,97	10,42	19,88	14,15	2,0	0,00	0,0
2016-09-22 06:30	116	44	100	0,0	19,73	10,32	39,2	1022,52	9,87	10,32	19,88	14,05	2,6	0,00	0,0
2016-09-22 07:00	113	44	100	0,0	19,73	10,12	39,2	1022,52	9,67	10,12	19,88	13,85	2,6	0,00	0,0
2016-09-22 07:30	78	44	100	0,0	19,73	10,02	39,2	1022,52	9,57	10,02	19,88	13,75	2,8	0,00	0,0
2016-09-22 08:00	115	44	100	0,0	19,73	10,12	39,2	1023,52	9,67	10,12	19,88	13,85	2,6	0,00	0,0
2016-09-22 08:30	88	44	100	0,0	19,83	10,22	39,2	1023,52	9,77	10,22	19,98	13,95	3,1	0,00	0,0
2016-09-22 09:00	102	44	100	1,6	19,83	10,42	39,2	1023,52	9,97	10,42	19,98	14,15	2,2	0,00	0,0
2016-09-22 09:30	135	44	100	2,8	19,93	10,72	39,2	1023,52	10,27	8,67	20,08	14,45	2,8	0,00	0,0
2016-09-22 10:00	104	44	98	1,8	19,93	11,02	39,2	1023,52	10,25	11,02	20,08	14,58	3,3	0,00	0,0
2016-09-22 10:30	127	44	97	2,0	19,93	11,42	39,2	1023,52	10,49	11,42	20,08	14,89	3,1	0,00	0,0
2016-09-22 11:00	91	44	95	0,0	19,93	11,92	39,2	1023,52	10,67	11,92	20,08	15,23	3,1	0,00	0,0
2016-09-22 11:30	100	44	91	0,0	19,93	12,02	39,2	1023,52	10,10	12,02	20,08	15,00	3,5	0,00	0,0
2016-09-22 12:00	97	44	86	1,6	19,93	12,32	39,2	1023,52	9,52	12,32	20,08	14,90	3,3	0,00	0,0
2016-09-22 12:30	92	44	82	2,2	19,93	12,52	39,2	1023,52	8,98	12,52	20,08	14,80	3,5	0,00	0,0
2016-09-22 13:00	103	44	81	0,0	19,93	12,62	39,2	1022,52	8,89	12,62	20,08	14,83	3,1	0,00	0,0
2016-09-22 13:30	133	44	79	3,9	19,93	12,72	39,2	1023,52	8,60	9,35	20,08	14,78	4,5	0,00	0,0
2016-09-22 14:00	96	44	78	0,0	19,93	12,62	39,2	1022,52	8,31	12,62	20,08	14,61	3,9	0,00	0,0
2016-09-22 14:30	95	44	78	0,0	19,93	12,42	39,2	1022,52	8,12	12,42	20,08	14,41	2,6	0,00	0,0
2016-09-22 15:00	111	44	76	0,0	19,93	12,72	39,2	1022,52	8,01	12,72	20,08	14,57	3,1	0,00	0,0
2016-09-22 15:30	103	44	77	1,2	19,93	12,42	39,2	1022,52	7,92	12,42	20,08	14,34	3,3	0,00	0,0
2016-09-22 16:00	102	44	78	0,0	19,93	12,02	39,2	1022,52	7,73	12,02	20,08	14,01	2,8	0,00	0,0
2016-09-22 16:30	116	44	79	1,8	19,93	12,22	39,2	1022,52	8,12	12,22	20,08	14,28	3,3	0,00	0,0
2016-09-22 17:00	107	44	79	1,4	19,93	12,02	39,2	1022,52	7,93	12,02	20,08	14,08	3,3	0,00	0,0
2016-09-22 17:30	94	44	82	0,0	19,93	11,52	39,2	1022,52	8,01	11,52	20,08	13,80	3,1	0,00	0,0
2016-09-22 18:00	93	44	83	0,0	19,93	11,22	39,2	1021,52	7,90	11,22	20,08	13,57	3,5	0,00	0,0
2016-09-22 18:30	90	44	85	0,0	19,83	10,92	39,2	1022,52	7,97	10,92	19,98	13,43	2,8	0,00	0,0
2016-09-22 19:00	88	44	88	0,0	19,83	10,72	39,2	1021,52	8,31	10,72	19,98	13,46	2,4	0,00	0,0
2016-09-22 19:30	147	44	88	2,2	19,83	10,62	39,2	1021,52	8,21	10,62	19,98	13,36	2,6	0,00	0,0
2016-09-22 20:00	90	44	89	0,0	19,83	10,42	39,2	1021,52	8,18	10,42	19,98	13,24	2,2	0,00	0,0
2016-09-22 20:30	79	44	89	0,0	19,83	10,32	39,2	1021,52	8,08	10,32	19,98	13,14	1,2	0,00	0,0
2016-09-22 21:00	82	44	89	0,0	19,83	10,22	39,2	1021,52	7,99	10,22	19,98	13,04	1,4	0,00	0,0
2016-09-22 21:30	90	44	90	0,0	19,83	10,12	39,2	1021,52	8,06	10,12	19,98	13,02	1,4	0,00	0,0
2016-09-22 22:00	82	44	91	0,0	19,83	10,02	39,2	1021,52	8,13	10,02	19,98	13,00	1,4	0,00	0,0
2016-09-22 22:30	98	44	93	0,0	19,83	9,92	39,2	1020,52	8,36	9,92	19,98	13,06	1,6	0,00	0,0
2016-09-22 23:00	106	44	96	0,0	19,83	9,82	39,2	1020,52	8,75	9,82	19,98	13,21	2,0	0,00	0,0
2016-09-22 23:30	102	44	97	0,0	19,83	9,82	39,2	1020,52	8,90	9,82	19,98	13,29	2,6	0,00	0,0
2016-09-23 00:00	97	44	98	0,0	19,73	9,72	39,2	1020,52	8,96	9,72	19,88	13,28	2,0	0,00	0,0
2016-09-23 00:30	95	44	99	1,2	19,83	9,72	39,2	1020,52	9,12	9,72	19,98	13,36	2,4	0,00	0,0

Datum	Vindrikt °	Fukt inne Rh%	Fukt ute Rh%	Vindhast m/s	Temp in °C	Temp ute °C	Nb. Mån mm	Tryck Mbar	Dagpp °C	Kyleffekt °C	Vix inne °C	Vix ute °C	Vindby m/s	Korr lufttryck	Nederb./dygn mm
2016-09-23 01:00	101	44	99	1,4	19,83	9,62	39,2	1020,52	9,02	9,62	19,98	13,26	2,2	0,00	0,0
2016-09-23 01:30	88	44	100	1,2	19,83	9,52	39,2	1019,52	9,07	9,52	19,98	13,25	2,8	0,00	0,0
2016-09-23 02:00	104	44	100	0,0	19,73	9,42	39,2	1019,52	8,97	9,42	19,88	13,15	2,8	0,00	0,0
2016-09-23 02:30	85	44	100	0,0	19,73	9,32	39,2	1019,52	8,87	9,32	19,88	13,05	2,2	0,00	0,0
2016-09-23 03:00	95	44	100	0,0	19,73	9,12	39,2	1019,52	8,67	9,12	19,88	12,85	2,6	0,00	0,0
2016-09-23 03:30	109	44	100	0,0	19,73	8,92	39,2	1019,52	8,47	8,92	19,88	12,65	3,1	0,00	0,0
2016-09-23 04:00	97	44	100	1,4	19,73	8,82	39,2	1018,52	8,37	8,82	19,88	12,55	2,2	0,00	0,0
2016-09-23 04:30	99	44	100	0,0	19,63	8,72	39,2	1018,52	8,27	8,72	19,78	12,45	2,8	0,00	0,0
2016-09-23 05:00	92	44	100	0,0	19,63	8,72	39,2	1018,52	8,27	8,72	19,78	12,45	2,4	0,00	0,0
2016-09-23 05:30	144	44	100	3,7	19,63	8,82	39,2	1018,52	8,37	4,80	19,78	12,55	3,7	0,00	0,0
2016-09-23 06:00	104	44	100	1,4	19,63	8,82	39,2	1018,52	8,37	8,82	19,78	12,55	3,7	0,00	0,0
2016-09-23 06:30	107	44	100	1,4	19,63	8,82	39,2	1017,52	8,37	8,82	19,78	12,55	3,1	0,00	0,0
2016-09-23 07:00	95	44	100	2,0	19,63	8,72	39,2	1017,52	8,27	8,72	19,78	12,45	3,5	0,00	0,0
2016-09-23 07:30	96	44	100	2,2	19,63	8,72	39,2	1017,52	8,27	8,72	19,78	12,45	3,1	0,00	0,0
2016-09-23 08:00	86	44	100	1,8	19,73	8,82	39,2	1017,52	8,37	8,82	19,88	12,55	3,7	0,00	0,0
2016-09-23 08:30	125	44	100	3,1	19,83	8,82	39,2	1017,52	8,37	6,60	19,98	12,55	3,1	0,00	0,0
2016-09-23 09:00	102	44	100	0,0	19,93	8,82	39,2	1017,52	8,37	8,82	20,08	12,55	4,1	0,00	0,0
2016-09-23 09:30	88	44	100	1,6	19,93	9,02	39,2	1017,52	8,57	9,02	20,08	12,75	3,1	0,00	0,0
2016-09-23 10:00	103	44	100	2,4	19,93	9,02	39,2	1017,52	8,57	7,71	20,08	12,75	3,5	0,00	0,0
2016-09-23 10:30	85	44	100	1,4	19,93	8,92	39,2	1016,51	8,47	8,92	20,08	12,65	3,7	0,00	0,0
2016-09-23 11:00	79	43	100	1,4	19,93	8,92	39,2	1016,51	8,47	8,92	20,03	12,65	3,9	0,00	0,0
2016-09-23 11:30	95	43	100	1,6	19,93	8,82	39,2	1016,51	8,37	8,82	20,03	12,55	4,5	0,00	0,0
2016-09-23 12:00	110	43	100	1,6	19,93	8,72	39,2	1016,51	8,27	8,72	20,03	12,45	4,7	0,00	0,0
2016-09-23 12:30	97	43	100	1,8	19,83	8,92	39,2	1015,51	8,47	8,92	19,93	12,65	3,7	0,00	0,0
2016-09-23 13:00	111	43	100	1,8	19,83	8,82	39,2	1015,51	8,37	8,82	19,93	12,55	5,0	0,00	0,0
2016-09-23 13:30	97	43	100	1,8	19,83	8,72	39,2	1015,51	8,27	8,72	19,93	12,45	4,7	0,00	0,0
2016-09-23 14:00	119	44	100	3,1	19,83	8,92	39,2	1015,51	8,47	6,71	19,98	12,65	6,0	0,00	0,0
2016-09-23 14:30	116	44	100	1,2	19,83	8,72	39,2	1015,51	8,27	8,72	19,98	12,45	3,9	0,00	0,0
2016-09-23 15:00	125	44	100	2,2	19,83	8,72	39,2	1015,51	8,27	8,72	19,98	12,45	5,0	0,00	0,0
2016-09-23 15:30	94	44	100	2,0	19,83	8,62	41,0	1015,51	8,17	8,62	19,98	12,35	3,5	1,80	1,8
2016-09-23 16:00	88	44	100	1,4	19,93	8,72	41,0	1015,51	8,27	8,72	20,08	12,45	4,9	1,80	1,8
2016-09-23 16:30	85	43	100	1,2	19,93	8,72	41,0	1014,51	8,27	8,72	20,03	12,45	5,0	0,00	1,8
2016-09-23 17:00	84	43	100	1,6	19,93	8,52	41,0	1014,51	8,07	8,52	20,03	12,25	5,0	0,00	1,8
2016-09-23 17:30	91	43	100	1,4	19,93	8,42	41,0	1014,51	7,97	8,42	20,03	12,15	4,3	0,00	1,8
2016-09-23 18:00	97	43	100	1,4	19,93	8,32	41,0	1014,51	7,87	8,32	20,03	12,05	3,9	0,00	1,8
2016-09-23 18:30	74	43	100	0,0	19,93	8,22	41,0	1014,51	7,77	8,22	20,03	11,95	3,3	0,00	1,8
2016-09-23 19:00	97	43	100	1,6	19,83	8,12	41,0	1014,51	7,67	8,12	19,93	11,85	3,1	0,00	1,8
2016-09-23 19:30	91	44	100	1,8	19,83	8,02	41,0	1014,51	7,57	8,02	19,98	11,75	2,4	0,00	1,8
2016-09-23 20:00	81	44	100	0,0	19,83	7,92	41,0	1014,51	7,47	7,92	19,98	11,65	2,8	0,00	1,8
2016-09-23 20:30	94	43	100	1,6	19,83	7,82	42,2	1014,51	7,38	7,82	19,93	11,55	2,8	1,20	3,0
2016-09-23 21:00	86	43	100	1,4	19,83	7,72	42,2	1014,51	7,28	7,72	19,93	11,45	3,3	1,20	3,0
2016-09-23 21:30	101	43	100	1,8	19,83	7,62	42,2	1014,51	7,18	7,62	19,93	11,35	2,4	0,00	3,0
2016-09-23 22:00	75	44	100	1,2	19,83	7,52	42,2	1014,51	7,08	7,52	19,98	11,25	2,6	0,00	3,0
2016-09-23 22:30	84	43	100	0,0	19,73	7,52	44,0	1014,51	7,08	7,52	19,83	11,25	2,4	1,80	4,8
2016-09-23 23:00	80	44	100	1,2	19,73	7,42	44,0	1014,51	6,98	7,42	19,88	11,15	2,2	1,80	4,8
2016-09-23 23:30	99	43	100	0,0	19,73	7,42	44,0	1014,51	6,98	7,42	19,83	11,15	1,8	0,00	4,8

Datum	Vindrikt °	Fukt inne Rh%	Fukt ute Rh%	Vindhast m/s	Temp in °C	Temp ute °C	Nb. Mån mm	Tryck Mbar	Dagpp °C	Kyleffekt °C	Vix inne °C	Vix ute °C	Vindby m/s	Korr lufttryck	Nederb./dygn mm
2016-09-24 00:00	107	43	100	0,0	19,73	7,42	44,0	1014,51	6,98	7,42	19,83	11,15	2,0	0,00	0,0
2016-09-24 00:30	95	43	100	0,0	19,73	7,32	44,0	1014,51	6,88	7,32	19,83	11,05	1,6	0,00	0,0
2016-09-24 01:00	94	43	100	0,0	19,73	7,22	46,4	1014,51	6,78	7,22	19,83	10,95	0,0	2,40	2,4
2016-09-24 01:30	62	43	100	0,0	19,63	7,02	46,4	1015,51	6,58	7,02	19,73	10,75	1,4	2,40	2,4
2016-09-24 02:00	47	43	100	0,0	19,63	6,92	46,4	1015,51	6,48	6,92	19,73	10,65	1,4	0,00	2,4
2016-09-24 02:30	17	43	100	0,0	19,63	6,72	46,4	1015,51	6,28	6,72	19,73	10,45	1,8	0,00	2,4
2016-09-24 03:00	22	43	100	0,0	19,63	6,62	46,4	1015,51	6,18	6,62	19,73	10,35	1,4	0,00	2,4
2016-09-24 03:30	26	43	100	0,0	19,63	6,52	46,4	1015,51	6,08	6,52	19,73	10,25	1,2	0,00	2,4
2016-09-24 04:00	26	43	100	0,0	19,53	6,52	46,4	1015,51	6,08	6,52	19,63	10,25	1,2	0,00	2,4
2016-09-24 04:30	28	43	100	0,0	19,53	6,52	46,4	1015,51	6,08	6,52	19,63	10,25	0,0	0,00	2,4
2016-09-24 05:00	28	43	100	0,0	19,53	6,62	46,4	1015,51	6,18	6,62	19,63	10,35	0,0	0,00	2,4
2016-09-24 05:30	29	44	100	0,0	19,53	6,42	46,4	1015,51	5,98	6,42	19,68	10,15	0,0	0,00	2,4
2016-09-24 06:00	28	44	100	0,0	19,53	6,42	46,4	1015,51	5,98	6,42	19,68	10,15	0,0	0,00	2,4
2016-09-24 06:30	29	44	100	0,0	19,53	6,52	46,4	1015,51	6,08	6,52	19,68	10,25	0,0	0,00	2,4
2016-09-24 07:00	26	44	100	0,0	19,53	6,32	46,4	1015,51	5,88	6,32	19,68	10,05	0,0	0,00	2,4
2016-09-24 07:30	26	44	100	0,0	19,43	6,32	46,4	1015,51	5,88	6,32	19,58	10,05	0,0	0,00	2,4
2016-09-24 08:00	27	43	100	0,0	19,53	6,32	46,4	1015,51	5,88	6,32	19,63	10,05	0,0	0,00	2,4
2016-09-24 08:30	338	43	100	0,0	19,73	6,52	46,4	1015,51	6,08	6,52	19,83	10,25	1,6	0,00	2,4
2016-09-24 09:00	337	43	100	0,0	19,83	7,02	46,4	1016,51	6,58	7,02	19,93	10,75	0,0	0,00	2,4
2016-09-24 09:30	337	43	100	0,0	19,93	7,42	46,4	1016,51	6,98	7,42	20,03	11,15	1,4	0,00	2,4
2016-09-24 10:00	336	43	100	0,0	19,93	8,02	46,4	1016,51	7,57	8,02	20,03	11,75	0,0	0,00	2,4
2016-09-24 10:30	336	43	100	0,0	19,93	8,62	46,4	1016,51	8,17	8,62	20,03	12,35	0,0	0,00	2,4
2016-09-24 11:00	65	43	100	0,0	19,83	8,92	46,4	1016,51	8,47	8,92	19,93	12,65	1,6	0,00	2,4
2016-09-24 11:30	62	43	100	0,0	19,83	9,62	46,4	1016,51	9,17	9,62	19,93	13,35	1,6	0,00	2,4
2016-09-24 12:00	303	43	100	0,0	19,83	9,72	46,4	1016,51	9,27	9,72	19,93	13,45	1,6	0,00	2,4
2016-09-24 12:30	164	43	100	0,0	19,83	10,32	46,4	1016,51	9,87	10,32	19,93	14,05	2,2	0,00	2,4
2016-09-24 13:00	160	43	99	0,0	19,83	10,42	46,4	1016,51	9,81	10,42	19,93	14,07	3,0	0,00	2,4
2016-09-24 13:30	165	43	95	2,0	19,83	10,62	46,4	1016,51	9,38	10,62	19,93	13,92	3,3	0,00	2,4
2016-09-24 14:00	107	43	92	1,4	19,73	10,72	46,4	1015,51	8,99	10,72	19,83	13,78	2,8	0,00	2,4
2016-09-24 14:30	130	43	88	0,0	19,73	11,12	46,4	1015,51	8,70	11,12	19,83	13,86	2,4	0,00	2,4
2016-09-24 15:00	156	43	85	0,0	19,73	11,72	46,4	1015,51	8,75	11,72	19,83	14,23	3,7	0,00	2,4
2016-09-24 15:30	136	43	81	3,3	19,63	11,62	46,4	1015,51	7,92	8,86	19,73	13,83	4,1	0,00	2,4
2016-09-24 16:00	139	43	83	2,0	19,63	11,42	46,4	1015,51	8,10	11,42	19,73	13,77	3,5	0,00	2,4
2016-09-24 16:30	115	43	84	3,1	19,63	11,62	46,4	1014,51	8,48	9,66	19,73	14,05	4,5	0,00	2,4
2016-09-24 17:00	121	43	84	1,6	19,63	11,02	46,4	1014,51	7,89	11,02	19,73	13,45	4,9	0,00	2,4
2016-09-24 17:30	88	43	87	0,0	19,63	11,02	46,4	1014,51	8,43	11,02	19,73	13,68	3,9	0,00	2,4
2016-09-24 18:00	100	43	89	0,0	19,63	10,32	46,4	1014,51	8,08	10,32	19,73	13,14	3,0	0,00	2,4
2016-09-24 18:30	74	43	92	1,2	19,63	10,02	46,4	1014,51	8,29	10,02	19,73	13,08	3,0	0,00	2,4
2016-09-24 19:00	119	43	93	2,6	19,53	9,42	46,4	1013,51	7,87	8,13	19,63	12,56	3,1	0,00	2,4
2016-09-24 19:30	110	43	96	1,2	19,53	9,12	46,4	1013,51	8,05	9,12	19,63	12,51	3,0	0,00	2,4
2016-09-24 20:00	82	43	97	1,6	19,53	8,92	46,4	1013,51	8,01	8,92	19,63	12,39	2,4	0,00	2,4
2016-09-24 20:30	93	43	99	1,2	19,53	8,92	46,4	1013,51	8,32	8,92	19,63	12,56	2,4	0,00	2,4
2016-09-24 21:00	102	43	99	0,0	19,53	8,82	46,4	1013,51	8,22	8,82	19,63	12,46	2,6	0,00	2,4
2016-09-24 21:30	104	43	100	1,4	19,53	8,62	46,4	1013,51	8,17	8,62	19,63	12,35	1,8	0,00	2,4
2016-09-24 22:00	95	43	100	0,0	19,53	8,52	46,4	1013,51	8,07	8,52	19,63	12,25	2,2	0,00	2,4
2016-09-24 22:30	100	43	100	0,0	19,53	8,42	46,4	1013,51	7,97	8,42	19,63	12,15	1,8	0,00	2,4

Datum	Vindrikt °	Fukt inne Rh%	Fukt ute Rh%	Vindhast m/s	Temp in °C	Temp ute °C	Nb. Mån mm	Tryck Mbar	Daggp °C	Kyleffekt °C	Vix inne °C	Vix ute °C	Vindby m/s	Korr lufttryck	Nederb./dygn mm
2016-09-24 23:00	97	43	100	0,0	19,53	8,42	46,4	1012,51	7,97	8,42	19,63	12,15	2,0	0,00	2,4
2016-09-24 23:30	115	43	100	1,8	19,53	8,42	46,4	1012,51	7,97	8,42	19,63	12,15	1,8	0,00	2,4
2016-09-25 00:00	98	43	100	0,0	19,53	8,52	46,4	1012,51	8,07	8,52	19,63	12,25	1,8	0,00	0,0
2016-09-25 00:30	109	43	100	0,0	19,53	8,52	46,4	1013,51	8,07	8,52	19,63	12,25	1,8	0,00	0,0
2016-09-25 01:00	102	43	100	0,0	19,53	8,62	46,4	1013,51	8,17	8,62	19,63	12,35	0,0	0,00	0,0
2016-09-25 01:30	103	43	100	0,0	19,53	8,62	46,4	1013,51	8,17	8,62	19,63	12,35	0,0	0,00	0,0
2016-09-25 02:00	106	43	100	0,0	19,43	8,52	46,4	1013,51	8,07	8,52	19,53	12,25	0,0	0,00	0,0
2016-09-25 02:30	105	43	100	0,0	19,43	8,42	46,4	1013,51	7,97	8,42	19,53	12,15	0,0	0,00	0,0
2016-09-25 03:00	105	43	100	0,0	19,43	8,22	46,4	1013,51	7,77	8,22	19,53	11,95	0,0	0,00	0,0
2016-09-25 03:30	100	43	100	0,0	19,43	8,02	46,4	1012,51	7,57	8,02	19,53	11,75	0,0	0,00	0,0
2016-09-25 04:00	96	43	100	0,0	19,43	8,02	46,4	1012,51	7,57	8,02	19,53	11,75	1,2	0,00	0,0
2016-09-25 04:30	99	43	100	0,0	19,43	7,72	46,4	1013,51	7,28	7,72	19,53	11,45	1,2	0,00	0,0
2016-09-25 05:00	99	43	100	0,0	19,43	7,72	46,4	1013,51	7,28	7,72	19,53	11,45	1,6	0,00	0,0
2016-09-25 05:30	98	43	100	0,0	19,43	7,52	46,4	1013,51	7,08	7,52	19,53	11,25	0,0	0,00	0,0
2016-09-25 06:00	97	43	100	0,0	19,43	7,42	46,4	1013,51	6,98	7,42	19,53	11,15	0,0	0,00	0,0
2016-09-25 06:30	93	43	100	0,0	19,43	7,72	46,4	1013,51	7,28	7,72	19,53	11,45	0,0	0,00	0,0
2016-09-25 07:00	98	43	100	0,0	19,33	7,72	46,4	1013,51	7,28	7,72	19,43	11,45	0,0	0,00	0,0
2016-09-25 07:30	93	43	100	0,0	19,33	7,82	46,4	1013,51	7,38	7,82	19,43	11,55	0,0	0,00	0,0
2016-09-25 08:00	94	43	100	0,0	19,43	7,92	46,4	1013,51	7,47	7,92	19,53	11,65	0,0	0,00	0,0
2016-09-25 08:30	94	43	100	0,0	19,63	8,42	46,4	1014,51	7,97	8,42	19,73	12,15	1,6	0,00	0,0
2016-09-25 09:00	103	43	100	0,0	19,73	8,62	46,4	1014,51	8,17	8,62	19,83	12,35	1,8	0,00	0,0
2016-09-25 09:30	100	43	100	0,0	19,83	9,32	46,4	1014,51	8,87	9,32	19,93	13,05	1,2	0,00	0,0
2016-09-25 10:00	131	43	100	0,0	19,83	10,32	46,4	1014,51	9,87	10,32	19,93	14,05	1,8	0,00	0,0
2016-09-25 10:30	126	43	99	0,0	19,83	10,72	46,4	1014,51	10,11	10,72	19,93	14,37	2,4	0,00	0,0
2016-09-25 11:00	118	43	91	2,2	19,83	11,52	46,4	1014,51	9,61	11,52	19,93	14,50	3,1	0,00	0,0
2016-09-25 11:30	137	43	87	1,8	19,83	12,42	46,4	1014,51	9,80	12,42	19,93	15,08	2,8	0,00	0,0
2016-09-25 12:00	118	43	81	0,0	19,73	13,02	46,4	1014,51	9,28	13,02	19,83	15,23	2,8	0,00	0,0
2016-09-25 12:30	107	43	79	1,8	19,73	13,33	46,4	1014,51	9,19	13,33	19,83	15,38	2,2	0,00	0,0
2016-09-25 13:00	71	43	77	0,0	19,73	13,63	46,4	1014,51	9,08	13,63	19,83	15,54	2,2	0,00	0,0
2016-09-25 13:30	104	43	79	1,4	19,73	13,73	46,4	1014,51	9,57	13,73	19,83	15,78	3,3	0,00	0,0
2016-09-25 14:00	109	43	78	1,2	19,73	14,13	46,4	1014,51	9,76	14,13	19,83	16,11	3,5	0,00	0,0
2016-09-25 14:30	118	43	76	2,0	19,73	14,13	46,4	1014,51	9,36	14,13	19,83	15,97	3,9	0,00	0,0
2016-09-25 15:00	120	43	77	1,6	19,73	14,53	46,4	1014,51	9,95	14,53	19,83	16,44	2,2	0,00	0,0
2016-09-25 15:30	123	43	75	2,4	19,73	15,03	46,4	1014,51	10,02	14,04	19,83	16,80	3,5	0,00	0,0
2016-09-25 16:00	145	43	74	3,0	19,73	15,13	46,4	1015,51	9,91	13,48	19,83	16,84	6,0	0,00	0,0
2016-09-25 16:30	131	43	73	3,9	19,73	15,73	46,4	1015,51	10,27	12,85	19,83	17,37	4,1	0,00	0,0
2016-09-25 17:00	123	43	71	2,8	19,73	15,73	46,4	1015,51	9,84	14,14	19,83	17,24	5,4	0,00	0,0
2016-09-25 17:30	107	43	72	1,8	19,73	14,93	46,4	1015,51	9,29	14,93	19,83	16,50	4,7	0,00	0,0
2016-09-25 18:00	88	43	76	0,0	19,73	14,33	46,4	1015,51	9,55	14,33	19,83	16,17	3,7	0,00	0,0
2016-09-25 18:30	73	43	83	0,0	19,73	13,53	46,4	1015,51	10,14	13,53	19,83	15,88	2,0	0,00	0,0
2016-09-25 19:00	77	43	86	0,0	19,73	12,92	46,4	1015,51	10,11	12,92	19,83	15,50	2,2	0,00	0,0
2016-09-25 19:30	84	43	89	0,0	19,73	12,32	46,4	1015,51	10,05	12,32	19,83	15,14	1,8	0,00	0,0
2016-09-25 20:00	95	43	92	1,2	19,73	11,92	46,4	1015,51	10,17	11,92	19,83	14,98	2,2	0,00	0,0
2016-09-25 20:30	101	43	93	0,0	19,73	11,42	46,4	1015,51	9,84	11,42	19,83	14,56	1,6	0,00	0,0
2016-09-25 21:00	77	43	96	1,2	19,73	11,02	46,4	1015,51	9,94	11,02	19,83	14,41	1,4	0,00	0,0
2016-09-25 21:30	92	43	97	1,4	19,63	10,72	46,4	1016,51	9,80	10,72	19,73	14,19	2,0	0,00	0,0

Datum	Vindrikt °	Fukt inne Rh%	Fukt ute Rh%	Vindhast m/s	Temp in °C	Temp ute °C	Nb. Mån mm	Tryck Mbar	Dagpp °C	Kyleffekt °C	Vix inne °C	Vix ute °C	Vindby m/s	Korr lufttryck	Nederb./dygn mm
2016-09-25 22:00	92	43	98	0,0	19,63	10,52	46,4	1016,51	9,76	10,52	19,73	14,08	2,0	0,00	0,0
2016-09-25 22:30	90	43	98	0,0	19,63	10,02	46,4	1015,51	9,26	10,02	19,73	13,58	1,2	0,00	0,0
2016-09-25 23:00	67	43	100	0,0	19,63	9,72	46,4	1016,51	9,27	9,72	19,73	13,45	0,0	0,00	0,0
2016-09-25 23:30	77	43	100	0,0	19,63	9,42	46,4	1016,51	8,97	9,42	19,73	13,15	0,0	0,00	0,0
2016-09-26 00:00	78	43	100	0,0	19,63	9,22	46,4	1016,51	8,77	9,22	19,73	12,95	0,0	0,00	0,0
2016-09-26 00:30	73	43	100	0,0	19,63	8,92	46,4	1016,51	8,47	8,92	19,73	12,65	1,4	0,00	0,0
2016-09-26 01:00	84	43	100	0,0	19,63	8,82	46,4	1016,51	8,37	8,82	19,73	12,55	1,4	0,00	0,0
2016-09-26 01:30	95	43	100	0,0	19,63	8,62	46,4	1016,51	8,17	8,62	19,73	12,35	1,6	0,00	0,0
2016-09-26 02:00	91	43	100	0,0	19,63	8,42	46,4	1016,51	7,97	8,42	19,73	12,15	1,2	0,00	0,0
2016-09-26 02:30	81	43	100	0,0	19,63	8,12	46,4	1016,51	7,67	8,12	19,73	11,85	1,4	0,00	0,0
2016-09-26 03:00	104	43	100	0,0	19,53	7,92	46,4	1016,51	7,47	7,92	19,63	11,65	1,2	0,00	0,0
2016-09-26 03:30	90	43	100	0,0	19,53	8,02	46,4	1016,51	7,57	8,02	19,63	11,75	0,0	0,00	0,0
2016-09-26 04:00	98	43	100	0,0	19,53	7,92	46,4	1016,51	7,47	7,92	19,63	11,65	2,2	0,00	0,0
2016-09-26 04:30	113	43	100	0,0	19,53	8,02	46,4	1016,51	7,57	8,02	19,63	11,75	2,8	0,00	0,0
2016-09-26 05:00	120	44	100	2,2	19,53	8,12	46,4	1016,51	7,67	8,12	19,68	11,85	3,5	0,00	0,0
2016-09-26 05:30	114	44	100	3,1	19,53	8,22	46,4	1016,51	7,77	5,94	19,68	11,95	3,9	0,00	0,0
2016-09-26 06:00	127	44	100	3,0	19,53	8,42	46,4	1016,51	7,97	6,16	19,68	12,15	5,2	0,00	0,0
2016-09-26 06:30	123	44	100	4,5	19,53	8,52	46,4	1016,51	8,07	2,68	19,68	12,25	6,6	0,00	0,0
2016-09-26 07:00	137	44	100	3,3	19,43	8,52	46,4	1016,51	8,07	5,36	19,58	12,25	5,2	0,00	0,0
2016-09-26 07:30	155	44	100	5,2	19,43	8,92	46,4	1016,51	8,47	2,69	19,58	12,65	6,2	0,00	0,0
2016-09-26 08:00	116	44	100	3,7	19,53	9,22	46,4	1016,51	8,77	5,27	19,68	12,95	6,8	0,00	0,0
2016-09-26 08:30	114	43	100	2,0	19,63	9,82	46,4	1016,51	9,37	9,82	19,73	13,55	5,6	0,00	0,0
2016-09-26 09:00	138	43	100	3,5	19,73	10,22	46,4	1017,52	9,77	7,28	19,83	13,95	5,0	0,00	0,0
2016-09-26 09:30	150	43	100	2,6	19,73	10,72	46,4	1017,52	10,27	9,50	19,83	14,45	4,9	0,00	0,0
2016-09-26 10:00	120	43	100	2,2	19,73	11,22	46,4	1017,52	10,77	11,22	19,83	14,95	5,0	0,00	0,0
2016-09-26 10:30	148	43	98	1,6	19,73	11,62	46,4	1017,52	10,85	11,62	19,83	15,18	3,9	0,00	0,0
2016-09-26 11:00	182	43	96	2,2	19,73	12,02	46,4	1017,52	10,93	12,02	19,83	15,41	3,5	0,00	0,0
2016-09-26 11:30	137	43	94	1,6	19,83	12,52	46,4	1018,52	11,10	12,52	19,93	15,74	3,5	0,00	0,0
2016-09-26 12:00	157	43	90	2,4	19,73	13,33	46,4	1018,52	11,21	12,25	19,83	16,22	3,9	0,00	0,0
2016-09-26 12:30	150	43	85	3,0	19,73	14,23	46,4	1018,52	11,20	12,50	19,83	16,73	4,1	0,00	0,0
2016-09-26 13:00	105	43	77	2,2	19,73	14,73	46,4	1018,52	10,14	14,73	19,83	16,64	4,5	0,00	0,0
2016-09-26 13:30	150	43	74	3,3	19,73	15,23	46,4	1018,52	10,00	12,93	19,83	16,94	4,7	0,00	0,0
2016-09-26 14:00	126	43	75	3,0	19,73	15,13	46,4	1018,52	10,12	13,48	19,83	16,90	4,9	0,00	0,0
2016-09-26 14:30	157	43	74	3,1	19,73	15,43	46,4	1018,52	10,20	13,81	19,83	17,14	5,8	0,00	0,0
2016-09-26 15:00	115	43	76	3,1	19,73	15,33	46,4	1018,52	10,52	13,70	19,83	17,17	5,4	0,00	0,0
2016-09-26 15:30	161	43	75	2,4	19,73	15,13	46,4	1018,52	10,12	14,15	19,83	16,90	4,7	0,00	0,0
2016-09-26 16:00	144	43	75	2,4	19,63	15,23	46,4	1019,52	10,21	14,25	19,73	17,00	5,4	0,00	0,0
2016-09-26 16:30	132	43	76	2,2	19,63	14,83	46,4	1019,52	10,03	14,83	19,73	16,67	4,7	0,00	0,0
2016-09-26 17:00	115	43	79	2,6	19,63	14,43	46,4	1019,52	10,25	13,41	19,73	16,48	3,7	0,00	0,0
2016-09-26 17:30	121	43	81	1,8	19,63	13,93	46,4	1019,52	10,15	13,93	19,73	16,13	3,3	0,00	0,0
2016-09-26 18:00	124	43	83	0,0	19,63	13,73	46,4	1019,52	10,34	13,73	19,73	16,08	3,0	0,00	0,0
2016-09-26 18:30	93	43	85	1,6	19,63	13,63	46,4	1019,52	10,61	13,63	19,73	16,13	3,1	0,00	0,0
2016-09-26 19:00	138	43	84	2,6	19,53	13,53	46,4	1019,52	10,33	12,46	19,63	15,95	4,5	0,00	0,0
2016-09-26 19:30	125	43	85	3,5	19,53	13,33	46,4	1019,52	10,32	10,78	19,63	15,83	4,1	0,00	0,0
2016-09-26 20:00	130	43	86	2,6	19,53	13,02	46,4	1019,52	10,21	11,93	19,63	15,60	4,3	0,00	0,0
2016-09-26 20:30	130	44	87	2,4	19,53	12,52	46,4	1019,52	9,90	11,40	19,68	15,18	4,3	0,00	0,0

Datum	Vindrikt °	Fukt inne Rh%	Fukt ute Rh%	Vindhast m/s	Temp in °C	Temp ute °C	Nb. Mån mm	Tryck Mbar	Dagpp °C	Kyleffekt °C	Vix inne °C	Vix ute °C	Vindby m/s	Korr lufttryck	Nederb./dygn mm
2016-09-26 21:00	109	44	88	1,6	19,53	11,72	46,4	1020,52	9,29	11,72	19,68	14,46	3,3	0,00	0,0
2016-09-26 21:30	133	44	90	0,0	19,53	10,92	46,4	1020,52	8,85	10,92	19,68	13,82	2,4	0,00	0,0
2016-09-26 22:00	105	44	92	0,0	19,53	10,22	46,4	1020,52	8,49	10,22	19,68	13,28	1,8	0,00	0,0
2016-09-26 22:30	106	44	95	0,0	19,53	9,62	46,4	1020,52	8,39	9,62	19,68	12,92	0,0	0,00	0,0
2016-09-26 23:00	111	44	97	0,0	19,53	9,42	46,4	1020,52	8,51	9,42	19,68	12,89	1,6	0,00	0,0
2016-09-26 23:30	105	44	98	0,0	19,53	9,12	46,4	1020,52	8,36	9,12	19,68	12,68	0,0	0,00	0,0
2016-09-27 00:00	105	44	98	0,0	19,43	8,52	46,4	1020,52	7,77	8,52	19,58	12,08	2,2	0,00	0,0
2016-09-27 00:30	102	44	100	0,0	19,43	8,42	46,4	1020,52	7,97	8,42	19,58	12,15	1,6	0,00	0,0
2016-09-27 01:00	101	44	100	0,0	19,43	8,12	46,4	1020,52	7,67	8,12	19,58	11,85	1,2	0,00	0,0
2016-09-27 01:30	104	43	100	0,0	19,53	7,32	46,4	1020,52	6,88	7,32	19,63	11,05	0,0	0,00	0,0
2016-09-27 02:00	102	43	100	0,0	19,53	6,82	46,4	1020,52	6,38	6,82	19,63	10,55	0,0	0,00	0,0
2016-09-27 02:30	100	43	100	0,0	19,43	6,82	46,4	1020,52	6,38	6,82	19,53	10,55	0,0	0,00	0,0
2016-09-27 03:00	106	43	100	0,0	19,43	6,32	46,4	1021,52	5,88	6,32	19,53	10,05	0,0	0,00	0,0
2016-09-27 03:30	104	43	100	0,0	19,43	5,92	46,4	1021,52	5,48	5,92	19,53	9,65	0,0	0,00	0,0
2016-09-27 04:00	103	43	100	0,0	19,43	6,12	46,4	1021,52	5,68	6,12	19,53	9,85	0,0	0,00	0,0
2016-09-27 04:30	102	43	100	0,0	19,33	5,52	46,4	1021,52	5,08	5,52	19,43	9,25	0,0	0,00	0,0
2016-09-27 05:00	103	43	100	0,0	19,33	5,92	46,4	1020,52	5,48	5,92	19,43	9,65	0,0	0,00	0,0
2016-09-27 05:30	100	43	100	0,0	19,33	6,32	46,4	1020,52	5,88	6,32	19,43	10,05	0,0	0,00	0,0
2016-09-27 06:00	101	43	100	0,0	19,33	6,02	46,4	1020,52	5,58	6,02	19,43	9,75	0,0	0,00	0,0
2016-09-27 06:30	103	43	100	0,0	19,33	5,12	46,4	1020,52	4,68	5,12	19,43	8,85	1,4	0,00	0,0
2016-09-27 07:00	100	43	100	0,0	19,33	4,92	46,4	1020,52	4,48	4,92	19,43	8,65	0,0	0,00	0,0
2016-09-27 07:30	102	43	100	0,0	19,23	5,02	46,4	1020,52	4,58	5,02	19,33	8,75	0,0	0,00	0,0
2016-09-27 08:00	100	43	100	0,0	19,33	5,32	46,4	1020,52	4,88	5,32	19,43	9,05	0,0	0,00	0,0
2016-09-27 08:30	100	43	100	0,0	19,53	5,72	46,4	1020,52	5,28	5,72	19,63	9,45	1,4	0,00	0,0
2016-09-27 09:00	98	43	100	0,0	19,73	6,22	46,4	1019,52	5,78	6,22	19,83	9,95	1,4	0,00	0,0
2016-09-27 09:30	101	43	100	0,0	19,73	6,72	46,4	1019,52	6,28	6,72	19,83	10,45	2,0	0,00	0,0
2016-09-27 10:00	108	43	100	0,0	19,73	7,12	46,4	1019,52	6,68	7,12	19,83	10,85	1,8	0,00	0,0
2016-09-27 10:30	126	43	100	1,8	19,73	8,52	46,4	1019,52	8,07	8,52	19,83	12,25	3,3	0,00	0,0
2016-09-27 11:00	127	43	100	2,6	19,73	9,42	46,4	1019,52	8,97	8,13	19,83	13,15	4,5	0,00	0,0
2016-09-27 11:30	153	43	100	3,3	19,63	9,92	46,4	1018,52	9,47	6,94	19,73	13,65	6,6	0,00	0,0
2016-09-27 12:00	123	43	96	2,4	19,63	10,42	46,4	1018,52	9,34	9,19	19,73	13,81	5,8	0,00	0,0
2016-09-27 12:30	98	43	89	3,5	19,53	11,32	46,4	1018,52	9,07	8,52	19,63	14,14	5,8	0,00	0,0
2016-09-27 13:00	125	43	82	5,4	19,53	11,42	46,4	1018,52	7,91	5,41	19,63	13,70	6,0	0,00	0,0
2016-09-27 13:30	76	43	80	3,1	19,43	11,72	46,4	1017,52	7,83	9,77	19,53	13,85	6,2	0,00	0,0
2016-09-27 14:00	148	43	79	3,5	19,43	11,82	46,4	1017,52	7,73	9,09	19,53	13,88	6,0	0,00	0,0
2016-09-27 14:30	142	43	76	7,1	19,43	11,72	46,4	1017,52	7,05	4,48	19,53	13,57	7,1	0,00	0,0
2016-09-27 15:00	147	43	72	2,0	19,43	12,52	46,4	1016,51	6,99	12,52	19,53	14,10	6,9	0,00	0,0
2016-09-27 15:30	84	43	70	2,4	19,43	12,42	46,4	1016,51	6,47	11,30	19,53	13,87	8,3	0,00	0,0
2016-09-27 16:00	102	43	70	4,1	19,33	11,82	46,4	1015,51	5,90	7,51	19,43	13,27	7,9	0,00	0,0
2016-09-27 16:30	118	43	73	3,1	19,33	11,52	46,4	1015,51	6,24	9,55	19,43	13,17	7,1	0,00	0,0
2016-09-27 17:00	72	43	74	2,6	19,33	11,32	46,4	1014,51	6,26	10,14	19,43	13,03	7,7	0,00	0,0
2016-09-27 17:30	120	43	72	3,1	19,23	10,92	46,4	1014,51	5,46	8,89	19,33	12,50	6,4	0,00	0,0
2016-09-27 18:00	137	43	71	5,6	19,23	10,62	46,4	1013,51	4,96	4,38	19,33	12,13	7,5	0,00	0,0
2016-09-27 18:30	123	43	71	4,7	19,23	10,52	46,4	1012,51	4,87	5,16	19,33	12,03	8,1	0,00	0,0
2016-09-27 19:00	130	43	72	3,1	19,13	10,22	46,4	1012,51	4,79	8,13	19,23	11,80	7,1	0,00	0,0
2016-09-27 19:30	127	43	74	4,5	19,13	10,12	46,4	1011,51	5,10	4,66	19,23	11,83	5,6	0,00	0,0

Datum	Vindrikt °	Fukt inne Rh%	Fukt ute Rh%	Vindhast m/s	Temp in °C	Temp ute °C	Nb. Mån mm	Tryck Mbar	Dagpp °C	Kyleffekt °C	Vix inne °C	Vix ute °C	Vindby m/s	Korr lufttryck	Nederb./dygn mm
2016-09-27 20:00	116	43	72	3,9	19,13	10,22	46,4	1011,51	4,79	6,43	19,23	11,80	7,5	0,00	0,0
2016-09-27 20:30	123	43	73	1,8	19,13	10,12	46,4	1010,51	4,90	10,12	19,23	11,76	6,4	0,00	0,0
2016-09-27 21:00	121	43	75	5,0	19,13	10,12	46,4	1009,51	5,30	4,20	19,23	11,90	7,9	0,00	0,0
2016-09-27 21:30	137	42	76	6,0	19,13	10,12	46,4	1009,51	5,50	3,29	19,18	11,97	7,5	0,00	0,0
2016-09-27 22:00	140	42	78	3,9	19,13	10,12	46,4	1008,51	5,89	6,32	19,18	12,11	6,6	0,00	0,0
2016-09-27 22:30	107	42	79	2,6	19,13	10,02	46,4	1007,51	5,99	8,76	19,18	12,08	5,8	0,00	0,0
2016-09-27 23:00	105	42	90	2,4	19,13	9,32	46,4	1007,51	7,27	8,02	19,18	12,21	4,7	0,00	0,0
2016-09-27 23:30	108	42	95	2,6	19,13	9,22	47,6	1006,51	7,99	7,92	19,18	12,52	6,0	1,20	1,2
2016-09-28 00:00	129	42	96	4,9	19,13	9,32	47,6	1005,51	8,25	3,67	19,18	12,71	7,1	1,20	0,0
2016-09-28 00:30	98	42	98	3,1	19,13	9,12	48,2	1004,51	8,36	6,93	19,18	12,68	9,2	0,60	0,6
2016-09-28 01:00	124	42	98	3,5	19,13	9,22	48,2	1003,51	8,46	6,15	19,18	12,78	8,3	0,60	0,6
2016-09-28 01:30	124	42	96	5,6	19,13	9,32	48,2	1002,51	8,25	2,72	19,18	12,71	8,7	0,00	0,6
2016-09-28 02:00	113	42	94	6,4	19,13	9,32	48,2	1001,51	7,93	1,77	19,18	12,54	9,2	0,00	0,6
2016-09-28 02:30	130	42	95	3,0	19,03	9,22	48,2	1000,51	7,99	7,04	19,08	12,52	8,7	0,00	0,6
2016-09-28 03:00	127	42	99	3,9	19,03	9,02	48,2	999,51	8,42	5,03	19,08	12,66	7,3	0,00	0,6
2016-09-28 03:30	114	42	100	3,0	19,03	9,02	48,2	998,51	8,57	6,82	19,08	12,75	7,1	0,00	0,6
2016-09-28 04:00	95	42	100	4,7	19,03	9,12	48,2	998,51	8,67	3,42	19,08	12,85	7,1	0,00	0,6
2016-09-28 04:30	119	42	100	3,9	19,03	9,12	48,2	997,50	8,67	5,15	19,08	12,85	7,5	0,00	0,6
2016-09-28 05:00	126	42	100	3,0	19,03	9,02	48,2	996,50	8,57	6,82	19,08	12,75	6,6	0,00	0,6
2016-09-28 05:30	131	43	100	4,5	19,03	8,92	48,2	996,50	8,47	3,17	19,13	12,65	5,6	0,00	0,6
2016-09-28 06:00	133	43	100	2,2	19,03	8,82	49,4	995,50	8,37	8,82	19,13	12,55	5,6	1,20	1,8
2016-09-28 06:30	118	43	100	3,3	19,03	8,62	49,4	995,50	8,17	5,47	19,13	12,35	4,9	1,20	1,8
2016-09-28 07:00	132	43	100	3,3	19,03	8,32	49,4	994,50	7,87	5,13	19,13	12,05	6,2	0,00	1,8
2016-09-28 07:30	122	43	100	1,6	19,03	8,02	49,4	994,50	7,57	8,02	19,13	11,75	5,0	0,00	1,8
2016-09-28 08:00	139	43	100	3,3	19,13	7,92	49,4	994,50	7,47	4,68	19,23	11,65	5,2	0,00	1,8
2016-09-28 08:30	120	43	100	0,0	19,33	8,12	49,4	994,50	7,67	8,12	19,43	11,85	5,0	0,00	1,8
2016-09-28 09:00	118	43	100	2,0	19,43	8,22	49,4	994,50	7,77	8,22	19,53	11,95	4,1	0,00	1,8
2016-09-28 09:30	136	43	100	3,1	19,53	8,72	49,4	994,50	8,27	6,49	19,63	12,45	5,0	0,00	1,8
2016-09-28 10:00	136	42	98	5,0	19,53	9,42	49,4	994,50	8,66	3,32	19,58	12,98	5,0	0,00	1,8
2016-09-28 10:30	113	42	89	3,5	19,43	10,02	49,4	994,50	7,79	7,06	19,48	12,84	5,6	0,00	1,8
2016-09-28 11:00	259	42	82	1,4	19,43	10,32	49,4	994,50	6,84	10,32	19,48	12,60	4,7	0,00	1,8
2016-09-28 11:30	263	42	74	0,0	19,43	10,92	49,4	994,50	5,87	10,92	19,48	12,63	3,7	0,00	1,8
2016-09-28 12:00	190	42	72	2,6	19,33	11,42	49,4	994,50	5,94	10,24	19,38	13,00	3,9	0,00	1,8
2016-09-28 12:30	278	42	70	2,2	19,33	11,92	49,4	994,50	5,99	11,92	19,38	13,37	3,5	0,00	1,8
2016-09-28 13:00	321	42	67	0,0	19,33	11,82	49,4	994,50	5,24	11,82	19,38	13,08	2,8	0,00	1,8
2016-09-28 13:30	323	42	63	2,2	19,33	13,02	49,4	994,50	5,44	13,02	19,38	14,03	3,3	0,00	1,8
2016-09-28 14:00	270	42	61	0,0	19,33	12,82	49,4	994,50	4,77	12,82	19,38	13,71	2,4	0,00	1,8
2016-09-28 14:30	278	42	61	0,0	19,33	12,92	49,4	994,50	4,86	12,92	19,38	13,81	2,4	0,00	1,8
2016-09-28 15:00	181	42	60	0,0	19,33	13,02	49,4	994,50	4,71	13,02	19,38	13,86	3,1	0,00	1,8
2016-09-28 15:30	228	42	58	0,0	19,33	13,53	49,4	994,50	4,66	13,53	19,38	14,24	3,1	0,00	1,8
2016-09-28 16:00	270	42	68	3,7	19,23	12,22	49,4	994,50	5,84	8,77	19,28	13,54	4,5	0,00	1,8
2016-09-28 16:30	296	42	83	2,4	19,23	10,82	49,4	995,50	7,51	9,61	19,28	13,17	4,3	0,00	1,8
2016-09-28 17:00	292	42	86	1,6	19,23	10,22	49,4	996,50	7,47	10,22	19,28	12,80	4,3	0,00	1,8
2016-09-28 17:30	274	42	87	1,2	19,23	10,02	49,4	996,50	7,44	10,02	19,28	12,68	2,2	0,00	1,8
2016-09-28 18:00	189	42	84	1,2	19,13	9,82	49,4	996,50	6,72	9,82	19,18	12,25	3,1	0,00	1,8
2016-09-28 18:30	262	42	82	2,6	19,13	9,52	49,4	996,50	6,06	8,24	19,18	11,80	4,5	0,00	1,8

Datum	Vindrikt	Fukt inne	Fukt ute	Vindhast	Temp in	Temp ute	Nb. Mån	Tryck	Dagpp	Kyleffekt	Vix inne	Vix ute	Vindby	Korr lufttryck	Nederb./dygn
°	Rh%	Rh%	m/s	°C	°C	mm	Mbar	°C	°C	°C	°C	m/s		mm	
2016-09-28 19:00	272	41	80	2,4	19,03	9,42	49,4	997,50	5,60	8,13	19,04	11,55	4,9	0,00	1,8
2016-09-28 19:30	275	41	80	3,0	19,03	9,22	49,4	997,50	5,40	7,04	19,04	11,35	4,7	0,00	1,8
2016-09-28 20:00	267	41	78	3,7	19,03	9,02	50,0	998,51	4,83	5,03	19,04	11,01	6,4	0,60	2,4
2016-09-28 20:30	305	41	80	2,6	18,93	8,82	50,0	998,51	5,01	7,50	18,94	10,95	6,0	0,60	2,4
2016-09-28 21:00	278	40	76	1,8	18,93	8,32	50,0	998,51	3,77	8,32	18,89	10,17	5,0	0,00	2,4
2016-09-28 21:30	258	40	75	3,3	18,93	7,92	50,0	998,51	3,19	4,68	18,89	9,70	6,8	0,00	2,4
2016-09-28 22:00	345	40	72	4,1	18,83	7,42	50,0	999,51	2,11	2,22	18,79	8,99	6,8	0,00	2,4
2016-09-28 22:30	279	39	75	4,9	18,73	6,82	50,0	999,51	2,13	0,57	18,65	8,60	8,3	0,00	2,4
2016-09-28 23:00	290	39	76	3,7	18,73	6,62	50,0	999,51	2,13	2,23	18,65	8,47	6,9	0,00	2,4
2016-09-28 23:30	279	39	78	3,3	18,63	6,52	50,0	999,51	2,41	3,10	18,55	8,51	8,5	0,00	2,4
2016-09-29 00:00	250	39	80	1,8	18,63	6,52	50,0	999,51	2,78	6,52	18,55	8,65	6,8	0,00	0,0
2016-09-29 00:30	330	39	80	2,2	18,63	6,52	50,0	999,51	2,78	6,52	18,55	8,65	3,7	0,00	0,0
2016-09-29 01:00	287	39	81	0,0	18,63	6,42	50,0	1000,51	2,86	6,42	18,55	8,62	2,8	0,00	0,0
2016-09-29 01:30	170	39	84	1,4	18,63	6,32	50,0	999,51	3,30	6,32	18,55	8,75	3,5	0,00	0,0
2016-09-29 02:00	173	39	88	0,0	18,63	6,32	50,0	999,51	3,98	6,32	18,55	9,05	2,6	0,00	0,0
2016-09-29 02:30	266	39	88	0,0	18,63	6,02	50,0	999,51	3,69	6,02	18,55	8,75	3,0	0,00	0,0
2016-09-29 03:00	207	39	88	0,0	18,63	6,02	50,0	999,51	3,69	6,02	18,55	8,75	1,8	0,00	0,0
2016-09-29 03:30	180	39	88	0,0	18,63	5,92	50,0	999,51	3,59	5,92	18,55	8,65	1,6	0,00	0,0
2016-09-29 04:00	178	39	89	0,0	18,63	5,92	50,0	998,51	3,76	5,92	18,55	8,73	1,6	0,00	0,0
2016-09-29 04:30	139	39	89	2,0	18,63	5,82	50,0	998,51	3,66	5,82	18,55	8,63	3,1	0,00	0,0
2016-09-29 05:00	130	39	89	0,0	18,63	5,32	50,0	997,50	3,17	5,32	18,55	8,13	2,2	0,00	0,0
2016-09-29 05:30	113	39	90	1,2	18,63	5,02	50,0	997,50	3,04	5,02	18,55	7,91	2,2	0,00	0,0
2016-09-29 06:00	110	39	92	0,0	18,63	4,72	50,0	996,50	3,06	4,72	18,55	7,77	1,2	0,00	0,0
2016-09-29 06:30	111	39	92	0,0	18,63	4,22	50,0	996,50	2,57	4,22	18,55	7,27	2,2	0,00	0,0
2016-09-29 07:00	112	40	93	1,2	18,63	3,82	50,0	995,50	2,33	3,82	18,59	6,95	2,8	0,00	0,0
2016-09-29 07:30	105	40	92	0,0	18,63	3,62	50,0	994,50	1,98	3,62	18,59	6,67	3,0	0,00	0,0
2016-09-29 08:00	80	40	95	0,0	18,83	3,62	50,0	993,50	2,44	3,62	18,79	6,92	2,4	0,00	0,0
2016-09-29 08:30	98	40	93	1,8	19,03	3,82	50,0	992,50	2,33	3,82	18,99	6,95	3,5	0,00	0,0
2016-09-29 09:00	99	40	95	1,6	19,23	4,12	50,0	991,50	2,94	4,12	19,19	7,42	3,5	0,00	0,0
2016-09-29 09:30	133	40	96	2,8	19,33	4,12	50,0	990,50	3,09	1,46	19,29	7,50	4,1	0,00	0,0
2016-09-29 10:00	102	40	96	2,0	19,33	4,42	50,0	990,50	3,39	4,42	19,29	7,80	4,9	0,00	0,0
2016-09-29 10:30	96	40	98	1,6	19,33	4,32	50,0	988,50	3,59	4,32	19,29	7,87	4,9	0,00	0,0
2016-09-29 11:00	106	40	100	2,0	19,33	4,42	51,2	987,50	3,98	4,42	19,29	8,15	3,7	1,20	1,2
2016-09-29 11:30	117	40	100	2,4	19,33	4,42	54,2	986,50	3,98	2,85	19,29	8,15	5,0	4,20	4,2
2016-09-29 12:00	115	40	100	3,3	19,33	4,62	54,8	985,50	4,18	0,95	19,29	8,35	4,9	3,60	4,8
2016-09-29 12:30	95	39	100	3,1	19,33	4,82	56,6	984,50	4,38	2,23	19,25	8,55	4,5	2,40	6,6
2016-09-29 13:00	110	39	100	3,1	19,33	4,92	57,2	984,50	4,48	2,34	19,25	8,65	6,2	2,40	7,2
2016-09-29 13:30	119	39	100	2,2	19,33	5,12	57,2	982,50	4,68	5,12	19,25	8,85	4,3	0,60	7,2
2016-09-29 14:00	117	39	100	1,6	19,33	5,42	59,0	982,50	4,98	5,42	19,25	9,15	4,5	1,80	9,0
2016-09-29 14:30	92	39	100	1,8	19,33	5,52	59,0	981,50	5,08	5,52	19,25	9,25	4,1	1,80	9,0
2016-09-29 15:00	120	39	100	1,8	19,33	5,82	60,2	980,50	5,38	5,82	19,25	9,55	3,9	1,20	10,2
2016-09-29 15:30	109	39	100	0,0	19,33	6,12	60,2	979,50	5,68	6,12	19,25	9,85	4,1	1,20	10,2
2016-09-29 16:00	137	39	100	2,0	19,33	6,52	60,8	979,50	6,08	6,52	19,25	10,25	3,0	0,60	10,8
2016-09-29 16:30	139	39	100	0,0	19,33	6,82	60,8	978,50	6,38	6,82	19,25	10,55	2,6	0,60	10,8
2016-09-29 17:00	293	39	100	0,0	19,33	7,42	60,8	978,50	6,98	7,42	19,25	11,15	2,6	0,00	10,8
2016-09-29 17:30	229	39	100	0,0	19,33	7,32	60,8	978,50	6,88	7,32	19,25	11,05	2,0	0,00	10,8

Datum	Vindrikt	Fukt inne	Fukt ute	Vindhast	Temp in	Temp ute	Nb. Mån	Tryck	Dagpp	Kyleffekt	Vix inne	Vix ute	Vindby	Korr lufttryck	Nederb./dygn
	°	Rh%	Rh%	m/s	°C	°C	mm	Mbar	°C	°C	°C	°C	m/s		mm
2016-09-29 18:00	256	39	100	0,0	19,33	7,22	60,8	978,50	6,78	7,22	19,25	10,95	1,6	0,00	10,8
2016-09-29 18:30	255	39	100	0,0	19,33	7,02	60,8	977,49	6,58	7,02	19,25	10,75	0,0	0,00	10,8
2016-09-29 19:00	259	39	100	0,0	19,33	6,22	60,8	977,49	5,78	6,22	19,25	9,95	0,0	0,00	10,8
2016-09-29 19:30	255	39	100	0,0	19,33	5,32	60,8	977,49	4,88	5,32	19,25	9,05	1,2	0,00	10,8
2016-09-29 20:00	255	39	100	0,0	19,33	4,62	60,8	977,49	4,18	4,62	19,25	8,35	0,0	0,00	10,8
2016-09-29 20:30	264	39	100	0,0	19,33	4,12	60,8	977,49	3,68	4,12	19,25	7,85	0,0	0,00	10,8
2016-09-29 21:00	255	40	100	0,0	19,23	4,62	60,8	976,49	4,18	4,62	19,19	8,35	0,0	0,00	10,8
2016-09-29 21:30	260	40	100	0,0	19,23	4,72	60,8	976,49	4,28	4,72	19,19	8,45	0,0	0,00	10,8
2016-09-29 22:00	254	40	100	0,0	19,23	5,22	60,8	976,49	4,78	5,22	19,19	8,95	0,0	0,00	10,8
2016-09-29 22:30	253	40	100	0,0	19,23	5,42	60,8	976,49	4,98	5,42	19,19	9,15	0,0	0,00	10,8
2016-09-29 23:00	259	40	100	0,0	19,23	4,82	60,8	976,49	4,38	4,82	19,19	8,55	0,0	0,00	10,8
2016-09-29 23:30	258	40	100	0,0	19,23	4,42	60,8	976,49	3,98	4,42	19,19	8,15	0,0	0,00	10,8
2016-09-30 00:00	336	40	100	1,4	19,13	4,32	60,8	976,49	3,88	4,32	19,09	8,05	2,2	0,00	0,0
2016-09-30 00:30	324	40	100	1,6	19,13	4,12	60,8	976,49	3,68	4,12	19,09	7,85	2,6	0,00	0,0
2016-09-30 01:00	196	40	100	0,0	19,13	4,12	60,8	976,49	3,68	4,12	19,09	7,85	2,4	0,00	0,0
2016-09-30 01:30	129	40	100	0,0	19,03	4,12	60,8	977,49	3,68	4,12	18,99	7,85	3,0	0,00	0,0
2016-09-30 02:00	125	39	100	0,0	19,03	4,02	60,8	977,49	3,59	4,02	18,95	7,75	1,2	0,00	0,0
2016-09-30 02:30	122	40	100	0,0	18,93	3,72	60,8	977,49	3,29	3,72	18,89	7,45	0,0	0,00	0,0
2016-09-30 03:00	120	40	100	0,0	18,93	3,62	60,8	977,49	3,19	3,62	18,89	7,35	0,0	0,00	0,0
2016-09-30 03:30	125	40	100	0,0	18,93	3,72	60,8	978,50	3,29	3,72	18,89	7,45	0,0	0,00	0,0
2016-09-30 04:00	159	40	100	0,0	18,93	4,22	60,8	978,50	3,78	4,22	18,89	7,95	1,6	0,00	0,0
2016-09-30 04:30	304	40	100	0,0	18,93	4,72	60,8	978,50	4,28	4,72	18,89	8,45	3,3	0,00	0,0
2016-09-30 05:00	265	40	100	3,0	18,83	5,22	60,8	979,50	4,78	2,66	18,79	8,95	3,7	0,00	0,0
2016-09-30 05:30	262	39	100	2,6	18,83	5,32	60,8	980,50	4,88	3,80	18,75	9,05	5,2	0,00	0,0
2016-09-30 06:00	293	39	100	2,0	18,73	5,32	60,8	980,50	4,88	5,32	18,65	9,05	4,7	0,00	0,0
2016-09-30 06:30	268	39	100	4,1	18,63	5,12	60,8	980,50	4,68	-0,55	18,55	8,85	5,6	0,00	0,0
2016-09-30 07:00	249	39	100	2,2	18,63	5,02	60,8	981,50	4,58	5,02	18,55	8,75	6,4	0,00	0,0
2016-09-30 07:30	293	39	99	2,4	18,53	5,02	60,8	981,50	4,43	3,49	18,45	8,66	5,0	0,00	0,0
2016-09-30 08:00	280	39	96	3,5	18,63	5,12	60,8	982,50	4,08	1,52	18,55	8,50	6,6	0,00	0,0
2016-09-30 08:30	283	38	95	2,2	18,83	5,22	60,8	983,50	4,03	5,22	18,70	8,52	6,0	0,00	0,0
2016-09-30 09:00	308	38	95	2,4	19,03	5,32	60,8	983,50	4,13	3,80	18,90	8,62	5,2	0,00	0,0
2016-09-30 09:30	302	38	92	2,6	19,03	5,62	60,8	984,50	3,95	4,12	18,90	8,67	4,3	0,00	0,0
2016-09-30 10:00	276	38	86	3,1	19,03	5,42	61,4	984,50	2,76	2,88	18,90	8,00	5,6	0,60	0,6
2016-09-30 10:30	286	38	84	4,3	19,03	5,82	61,4	985,50	2,81	0,29	18,90	8,25	6,0	0,60	0,6
2016-09-30 11:00	284	37	82	3,9	19,03	6,22	61,4	985,50	2,85	1,77	18,86	8,50	7,1	0,00	0,6
2016-09-30 11:30	289	37	79	2,2	19,03	6,52	61,4	986,50	2,60	6,52	18,86	8,58	6,2	0,00	0,6
2016-09-30 12:00	302	37	75	3,1	19,03	7,52	61,4	986,50	2,80	5,18	18,86	9,30	6,2	0,00	0,6
2016-09-30 12:30	285	37	69	4,9	18,93	7,92	61,4	986,50	1,96	1,94	18,76	9,30	5,2	0,00	0,6
2016-09-30 13:00	259	37	66	5,0	18,93	8,42	61,4	987,50	1,79	2,06	18,76	9,61	5,0	0,00	0,6
2016-09-30 13:30	270	37	65	2,4	18,83	8,42	61,4	987,50	1,56	7,07	18,66	9,55	5,0	0,00	0,6
2016-09-30 14:00	282	37	66	2,8	18,83	8,02	61,4	988,50	1,41	5,72	18,66	9,21	4,5	0,00	0,6
2016-09-30 14:30	254	37	81	2,0	18,73	7,42	61,4	988,50	3,84	7,42	18,56	9,62	3,7	0,00	0,6
2016-09-30 15:00	292	37	74	2,6	18,73	7,82	61,4	987,50	2,89	6,44	18,56	9,53	4,1	0,00	0,6
2016-09-30 15:30	292	37	72	1,8	18,73	7,82	61,4	987,50	2,49	7,82	18,56	9,40	4,7	0,00	0,6
2016-09-30 16:00	307	37	73	1,8	18,73	8,02	61,4	987,50	2,88	8,02	18,56	9,66	3,9	0,00	0,6
2016-09-30 16:30	283	37	72	0,0	18,83	8,42	61,4	987,50	3,06	8,42	18,66	10,00	2,4	0,00	0,6

Datum	Vindrikt °	Fukt inne Rh%	Fukt ute Rh%	Vindhast m/s	Temp in °C	Temp ute °C	Nb. Mån mm	Tryck Mbar	Dagpp °C	Kyleffekt °C	Vix inne °C	Vix ute °C	Vindby m/s	Korr lufttryck	Nederb./dygn mm
2016-09-30 17:00	266	37	73	0,0	18,93	7,82	61,4	988,50	2,69	7,82	18,76	9,46	3,0	0,00	0,6
2016-09-30 17:30	329	37	82	0,0	18,93	7,02	61,4	987,50	3,63	7,02	18,76	9,30	2,2	0,00	0,6
2016-09-30 18:00	271	37	84	0,0	18,93	7,12	61,4	987,50	4,08	7,12	18,76	9,55	1,6	0,00	0,6
2016-09-30 18:30	264	38	85	0,0	19,03	6,42	61,4	987,50	3,57	6,42	18,90	8,92	1,6	0,00	0,6
2016-09-30 19:00	263	38	86	0,0	19,03	5,42	61,4	987,50	2,76	5,42	18,90	8,00	0,0	0,00	0,6
2016-09-30 19:30	264	38	89	0,0	19,03	4,82	61,4	988,50	2,68	4,82	18,90	7,63	0,0	0,00	0,6
2016-09-30 20:00	269	38	94	0,0	19,03	4,82	61,4	988,50	3,47	4,82	18,90	8,04	0,0	0,00	0,6
2016-09-30 20:30	262	38	92	0,0	19,03	4,22	61,4	988,50	2,57	4,22	18,90	7,27	1,6	0,00	0,6
2016-09-30 21:00	351	38	95	0,0	19,03	4,62	61,4	988,50	3,43	4,62	18,90	7,92	2,0	0,00	0,6
2016-09-30 21:30	356	38	90	1,6	19,03	4,72	61,4	988,50	2,74	4,72	18,90	7,61	2,2	0,00	0,6
2016-09-30 22:00	347	38	89	0,0	18,93	4,32	61,4	988,50	2,18	4,32	18,80	7,13	1,6	0,00	0,6
2016-09-30 22:30	347	38	88	0,0	19,03	3,72	61,4	988,50	1,43	3,72	18,90	6,45	1,2	0,00	0,6
2016-09-30 23:00	347	38	90	0,0	19,03	3,32	61,4	989,50	1,36	3,32	18,90	6,21	0,0	0,00	0,6
2016-09-30 23:30	347	38	91	0,0	19,03	2,72	61,4	989,50	0,93	2,72	18,90	5,69	0,0	0,00	0,6
2016-10-01 00:00	347	38	92	0,0	19,03	2,62	61,4	989,50	0,99	2,62	18,90	5,67	0,0	0,00	0,0
Medelvärde Månad	173	42	89	1,0	19,40	10,23		1013,05	7,82	9,81	19,45	13,10	2,7		0,0
Min	1	37	50	0,0	18,53	2,22		976,49	0,28	-0,55	18,45	5,11	0,0		0,0
Max	356	44	100	8,7	20,13	18,23	61,4	1023,52	14,66	18,23	20,23	19,87	10,9		